# Klassische Komponisten NOTEN

1. _Anonym - Christus ist auferstanden
2. _Anonym - Gaudete (Piae Cantiones)
3. _Anonym - Schaffe in mir Gott
4. Adam Gumpelzhaimer - Lob Gott getrost mit Singen
5. Anton Bruckner - Locus iste
6. Anton Bruckner - Os justi
7. Antonio Vivaldi - Magnificat
8. Arnold Mendelssohn - Der 150. Psalm
9. Arnold Mendelssohn - Herr sei uns gnädig
10. Carl Philipp Emanuel Bach - Magnificat
11. Claudin (Claude de Sirmisy) - Languir me fais
12. Dietrich Buxtehude - Cantate Domino
13. Dietrich Buxtehude - Jesu, meine Freude
14. Dietrich Buxtehude - Membra Jesu nostri
15. Engelbert Humperdinck - Abends will ich schlafen gehn (Hänsel und Gretel)
16. Felix Mendelssohn-Bartholdy - Paulus
17. Felix Mendelssohn-Bartholdy - Psalm 002 - Warum toben die Heiden
18. Felix Mendelssohn-Bartholdy - Psalm 091 - Denn er hat seinen Engeln befohlen -
19. Felix Mendelssohn-Bartholdy - Psalm 100 - Jauchzet dem Herrn alle Welt
20. Felix Mendelssohn-Bartholdy - Psalm 100 - Jubilate omnis terra
21. Felix Mendelssohn-Bartholdy - Richte mich, Gott (op. 78. Nr. 2)
22. Felix Mendelssohn-Bartholdy - Te Deum
23. Felix Mendelssohn-Bartholdy - Wer bis an das Ende beharrt
24. Franz Joseph Haydn - Die Beredsamkeit
25. Franz Joseph Haydn - Harmonie in der Ehe
26. Franz Schubert - Chor der Engel
27. Franz Schubert - Die Nacht
28. Franz Schubert - Kyrie in B
29. Franz Schubert - Messe G-Dur
30. Franz Schubert - Salve Regina in B
31. Franz Schubert - Sanctus
32. Friedrich Silcher - Ännchen von Tharau
33. Friedrich Silcher - Das zerbrochene Ringlein
34. Friedrich Silcher - Die Lorelei
35. Friedrich Silcher - Frisch gesungen
36. Friedrich Silcher - Lindenbaum
37. Georg Friedrich Händel - Messiah
38. Georg Friedrich Händel - Tochter Zion, freue dich
39. Georg Philipp Telemann - Vom Aufgang bis zum Untergang
40. Georges Bizet - Habanera (Carmen)
41. Giovanni Gastoldi - An hellen Tagen
42. Gottfried Wolters - Maria durch ein Dornwald ging
43. Gottfried Wolters - Viele verachten die edle Musik
44. Hans Leo Haßler - Cantate Domino
45. Hans Leo Haßler - Dixit Maria
46. Hans Leo Haßler - Herr Christ, der einig Gotts Sohn
47. Hans Leo Haßler - Man lobt dich in der Stille
48. Hans Leo Haßler - Tanzen und Springen
49. Hans Leo Haßler - Verleih uns Frieden
50. Hans Leo Haßler - Vom Himmel hoch da komm ich her
51. Heinrich Albert - Der Tag beginnet zu vergehen
52. Heinrich Isaac - Innsbruck, ich muss dich lassen (1)

53. Heinrich Isaac - Innsbruck, ich muss dich lassen (2)
54. Heinrich Schütz - Aller Augen warten auf dich Herre
55. Heinrich Schütz - Cantate Domino
56. Heinrich Schütz - Die Johannes-Passion
57. Heinrich Schütz - Die mit Tränen säen
58. Heinrich Schütz - Ehre sei dir, Christe (Schlusschor der Matthäuspassion)
59. Heinrich Schütz - Ich will, solang ich lebe
60. Heinrich Schütz - Lobet den Herren, der in Zion wohnet
61. Heinrich Schütz - Musikalische Exequien I
62. Heinrich Schütz - Musikalische Exequien II
63. Heinrich Schütz - Musikalische Exequien III
64. Heinrich Schütz - Passionsmotetten IV
65. Heinrich Schütz - Passionsmotetten VIII
66. Heinz Werner Zimmermann - Ehre sei Gott in der Höhe
67. Hugo Distler - Es geht eine dunkle Wolk herein
68. Hugo Distler - Wie der Hirsch schreiet nach frischem Wasser
69. Ignace Sutter - Holz auf Jesu Schulter
70. Jacob Arcadelt - Ave Maria, gratia plena
71. Jacques Offenbach - Barkarole (Hoffmanns Erzählungen)
72. Johann Christoph Altnickol - Befiehl du deine Wege
73. Johann Crüger - Ich singe dir mit Herz und Mund
74. Johann Crüger - Nun lasst uns Gott dem Herren
75. Johann Eccard - Übers Gebirg Maria geht
76. Johann Eccard - Zu dieser österlichen Zeit
77. Johann Georg Ebeling - Warum soll ich mich denn grämen
78. Johann Hermann Schein - 06. Wende dich, Herr, und sei mir gnädig
79. Johann Hermann Schein - 21. Was betrübst du dich, meine Seele
80. Johann Hermann Schein - Auf meinen lieben Gott
81. Johann Hermann Schein - Ein Kind geborn zu Bethlehem
82. Johann Hermann Schein - Lobt Gott, ihr Christen, alle gleich
83. Johann Hermann Schein - Wenn wir in höchsten Nöten sein
84. Johann Michael Bach - Ich weiß dass mein Erlöser lebt
85. Johann Pachelbel - Singet dem Herrn ein neues Lied
86. Johann Sebastian Bach - Der Tag ist hin
87. Johann Sebastian Bach - Ehre und Preis sei Gott in der Höhe
88. Johann Sebastian Bach - Es ist genung (BWV 060)
89. Johann Sebastian Bach - h-moll-Messe
90. Johann Sebastian Bach - Ich leb' indess in dir vergnüget
91. Johann Sebastian Bach - Jesus bleibet meine Freude
92. Johann Sebastian Bach - Johannes-Passion
93. Johann Sebastian Bach - Kantate 062
94. Johann Sebastian Bach - Kantate 094
95. Johann Sebastian Bach - Kantate 142, 4
96. Johann Sebastian Bach - Kantate 146
97. Johann Sebastian Bach - Komm, o Tod, du Schlafes Bruder
98. Johann Sebastian Bach - Matthäus-Passion
99. Johann Sebastian Bach - Motette - BWV 226 - Der Geist hilft unser Schwachheit auf
100. Johann Sebastian Bach - Motette - BWV 227 - Jesu meine Freude
101. Johann Sebastian Bach - Motette - BWV 230 - Lobet den Herrn, alle Heiden
102. Johann Sebastian Bach - Nun lasst uns Gott dem Herren
103. Johann Sebastian Bach - Nun ruhen alle Wälder
104. Johann Sebastian Bach - Vater unser im Himmelreich

105. Johann Sebastian Bach - Wachet auf, ruft uns die Stimme II
106. Johann Sebastian Bach - Weihnachtsoratorium
107. Johann Sebastian Bach - Wohl mir, dass ich Jesum habe (Chor + p)
108. Johann Sebastian Bach - Wohl mir, dass ich Jesum habe (Chor)
109. Johann Walter - Allein auf Gottes Wort
110. Johannes Brahms - Abendständchen
111. Johannes Brahms - Deutsches Requiem
112. Johannes Brahms - Fest- und Gedenksprüche 1 - Unsere Väter hofften auf dich
113. Johannes Brahms - Fest- und Gedenksprüche 2 - Wenn ein starker Gewappneter
114. Johannes Brahms - Fest- und Gedenksprüche 3 - Wo ist ein so herrlich Volk
115. Johannes Hermann - Lobt Gott, ihr Christen allegleich
116. Johannes Steurlein - Mit Lieb bin ich umfangen
117. John Dowland - Come again
118. Josef Gabriel Rheinberger - Abendlied
119. Kaspar Othmayr - O Mensch bewein dein Sünde groß
120. Leonhard Lechner - Gott b'hüte dich
121. Leonhard Schröter - Freut euch, ihr lieben Christen
122. Lewis Henry Redner - O Bethlehem, du kleine Stadt
123. Ludovico Viadana - Exsultate justi
124. Maurice Duruflé - Unser Vater
125. Max Bruch - Herr, schicke, was du willt
126. Melchior Franck - Kommt, ihr G'spielen
127. Melchior Vulpius - Die beste Zeit im Jahr ist mein
128. Melchior Vulpius - Ein Lämmlein geht und trägt die Schuld
129. Melchior Vulpius - Es ist das Heil uns kommen her
130. Melchior Vulpius - Gelobt sei Gott im höchsten Thron
131. Melchior Vulpius - Mein Freund, ich tu dir nicht unrecht
132. Michael Praetorius - Aus tiefer Not schrei ich zu dir
133. Michael Praetorius - Der Morgenstern ist aufgedrungen
134. Michael Praetorius - Es ist ein Ros entsprungen
135. Michael Praetorius - Herzlich tut mich erfreuen
136. Michael Praetorius - Lobt Gott, ihr Christen alle gleich
137. Michael Praetorius - Nun singet und seid froh
138. Michael Praetorius - Psallite
139. Orlando di Lasso - Matona mia cara
140. Orlando di Lasso - Miserere mei Domine
141. Paul Peuerl – O Musica
142. Pierre Attaignant - Tourdion
143. Pierre Certon - Je ne l'ose dire
144. Reinhard Keiser - Markuspassion
145. Sethus Calvisius - Mein schönste Zier und Kleinod
146. Thoinot Arbeau - Belle qui tiens ma vie
147. Wolfgang Amadeus Mozart - Ave verum
148. Wolfgang Amadeus Mozart - Là ci darem la mano (Don Giovanni - No. 7)
149. Wolfgang Amadeus Mozart - Le nozze di Figaro - No. 28
150. Wolfgang Amadeus Mozart - Missa brevis
151. Wolfgang Amadeus Mozart - Missa in c - KV 427
152. Wolfgang Amadeus Mozart - Requiem
153. Wolfgang Amadeus Mozart - Spatzenmesse
154. Zsolt Gárdonyi - Psalm 8

# Christus ist auferstanden

Anonym, Köln 1623

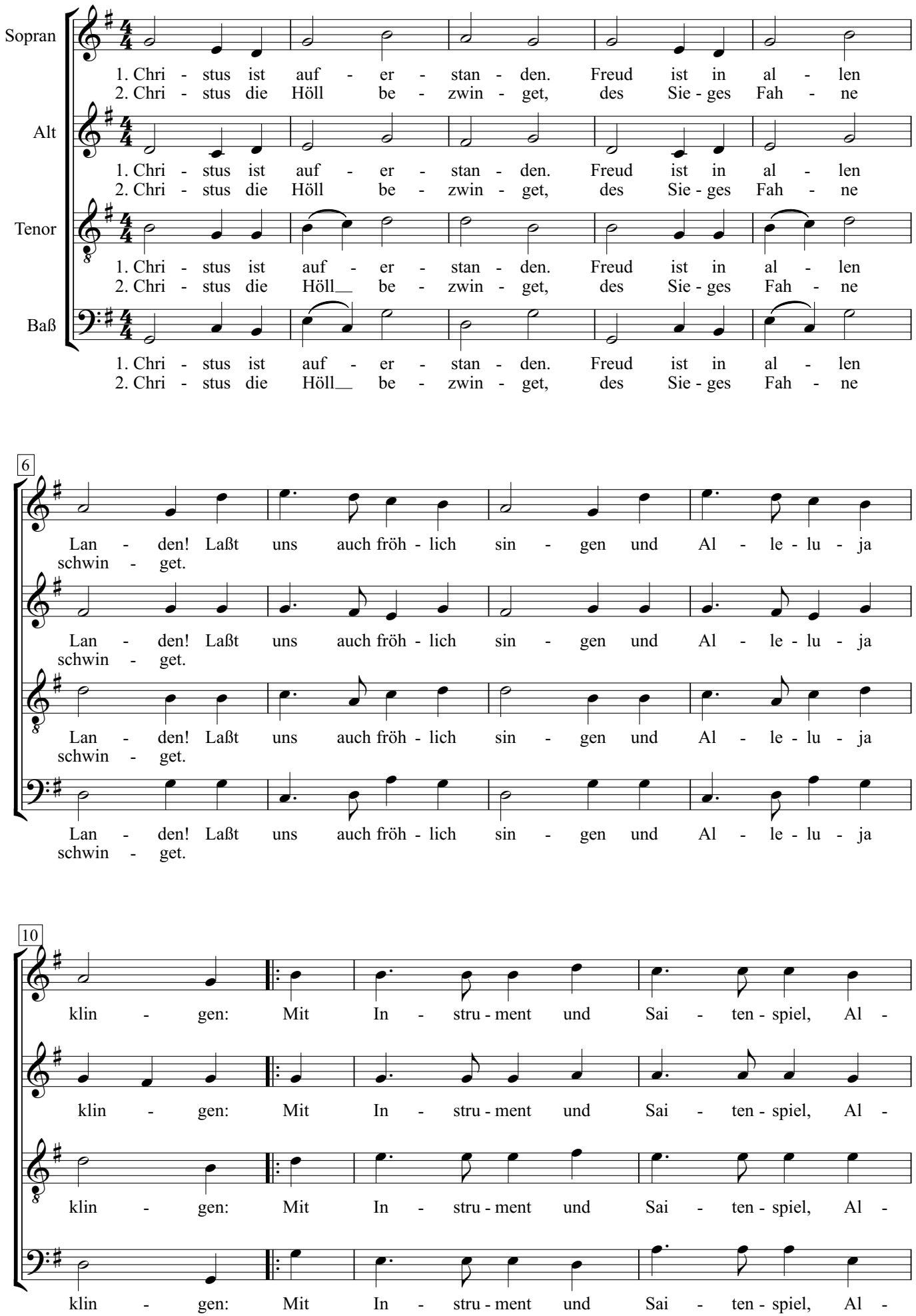

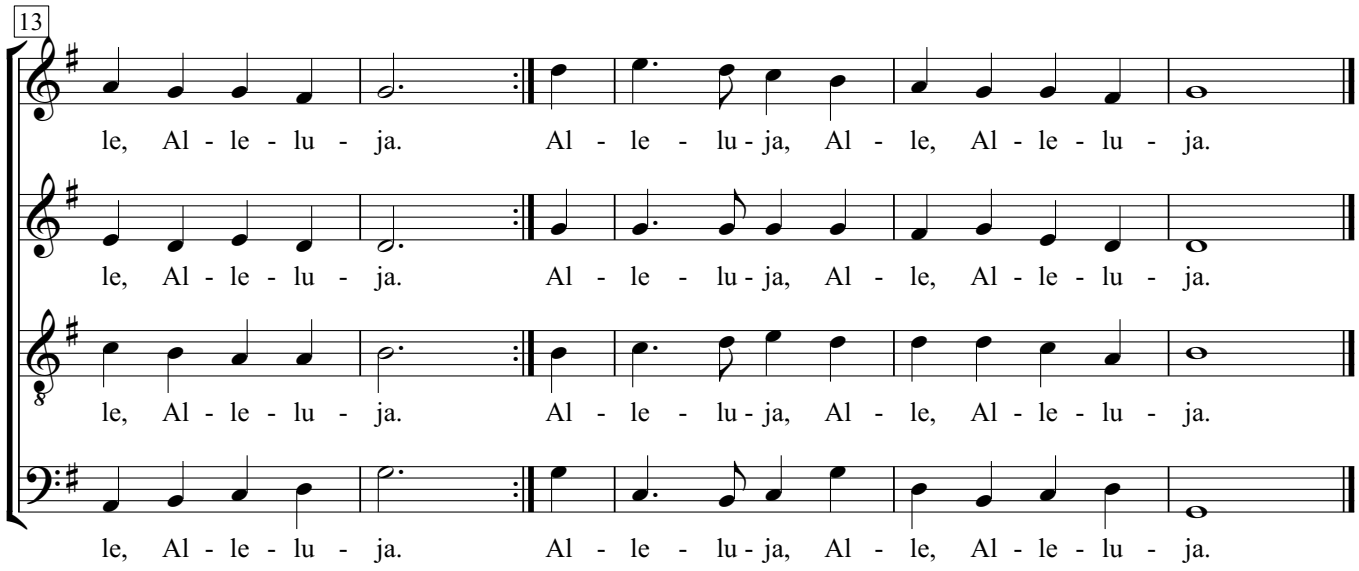
13
le, Al - le - lu - ja. Al - le - lu - ja, Al - le, Al - le - lu - ja.
le, Al - le - lu - ja. Al - le - lu - ja, Al - le, Al - le - lu - ja.
le, Al - le - lu - ja. Al - le - lu - ja, Al - le, Al - le - lu - ja.
le, Al - le - lu - ja. Al - le - lu - ja, Al - le, Al - le - lu - ja.

# Gaudete (Piae Cantiones)

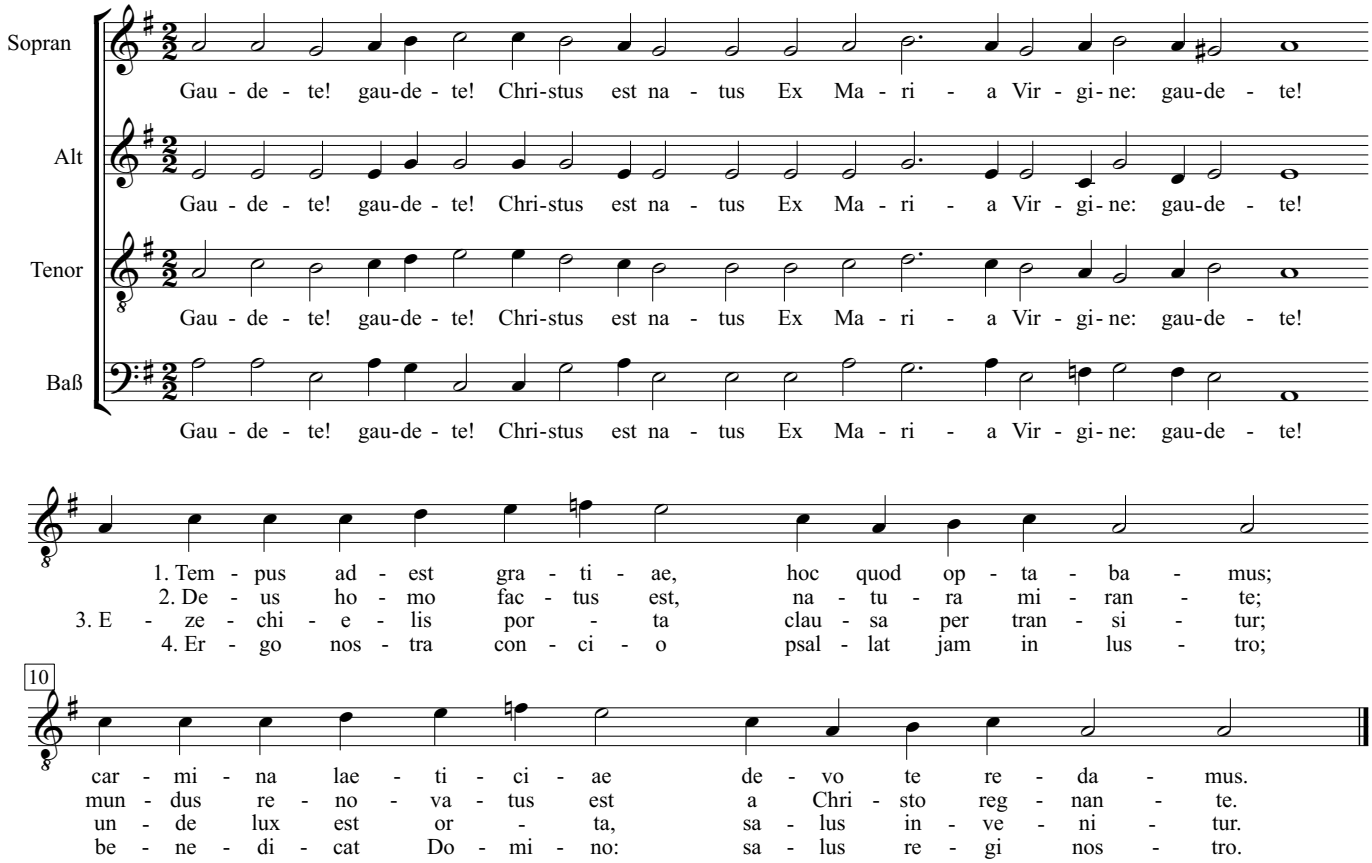

# Schaffe in mir Gott

Anonym

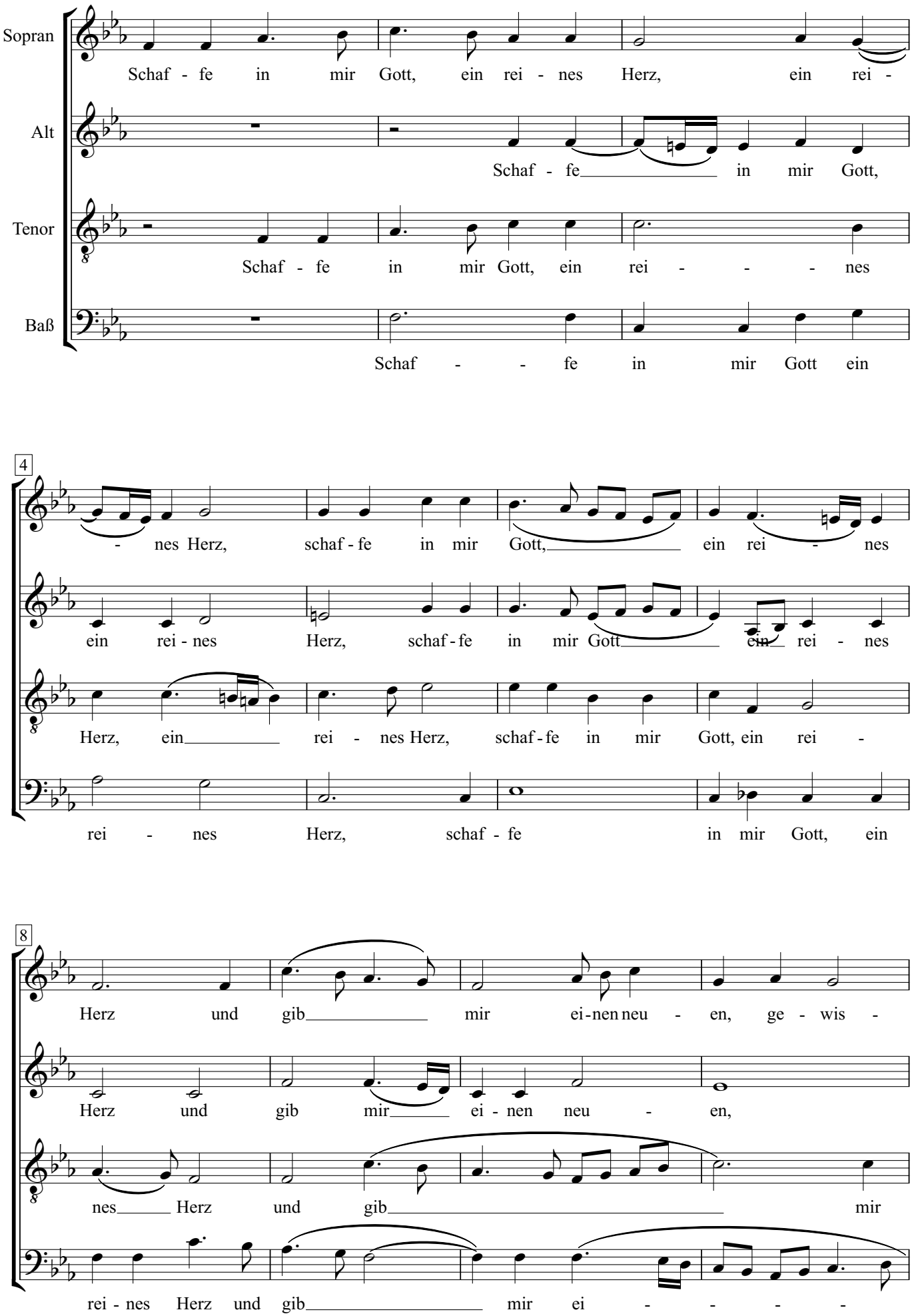

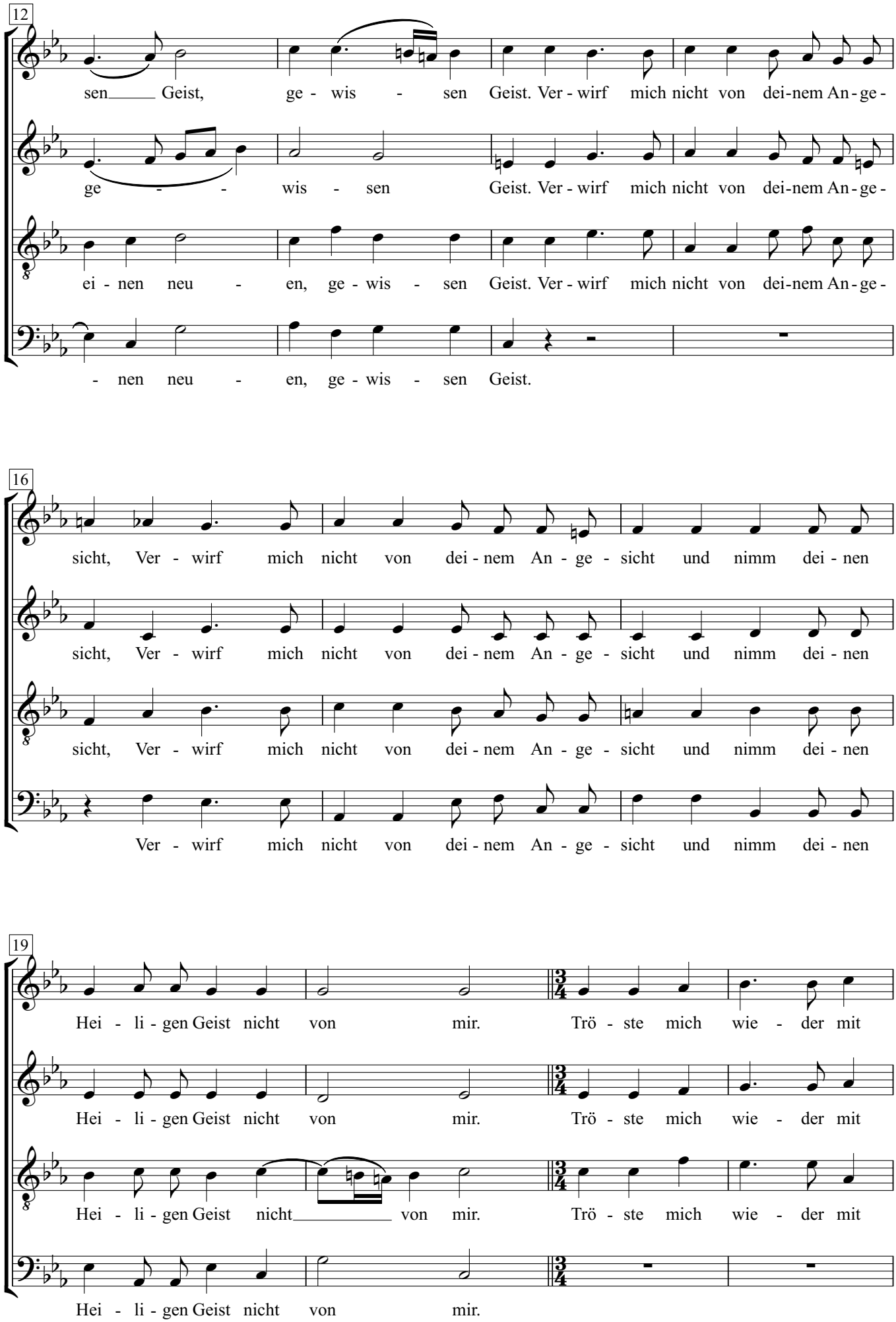
12
sen Geist, ge - wis - sen Geist. Ver - wirf mich nicht von dei-nem An - ge -
ge - - wis - sen Geist. Ver - wirf mich nicht von dei-nem An - ge -
ei - nen neu - en, ge - wis - sen Geist. Ver - wirf mich nicht von dei-nem An - ge -
- nen neu - en, ge - wis - sen Geist.
16
sicht, Ver - wirf mich nicht von dei - nem An - ge - sicht und nimm dei - nen
sicht, Ver - wirf mich nicht von dei - nem An - ge - sicht und nimm dei - nen
sicht, Ver - wirf mich nicht von dei - nem An - ge - sicht und nimm dei - nen
Ver - wirf mich nicht von dei - nem An - ge - sicht und nimm dei - nen
19
Hei - li - gen Geist nicht von mir. Trö - ste mich wie - der mit
Hei - li - gen Geist nicht von mir. Trö - ste mich wie - der mit
Hei - li - gen Geist nicht von mir. Trö - ste mich wie - der mit
Hei - li - gen Geist nicht von mir.

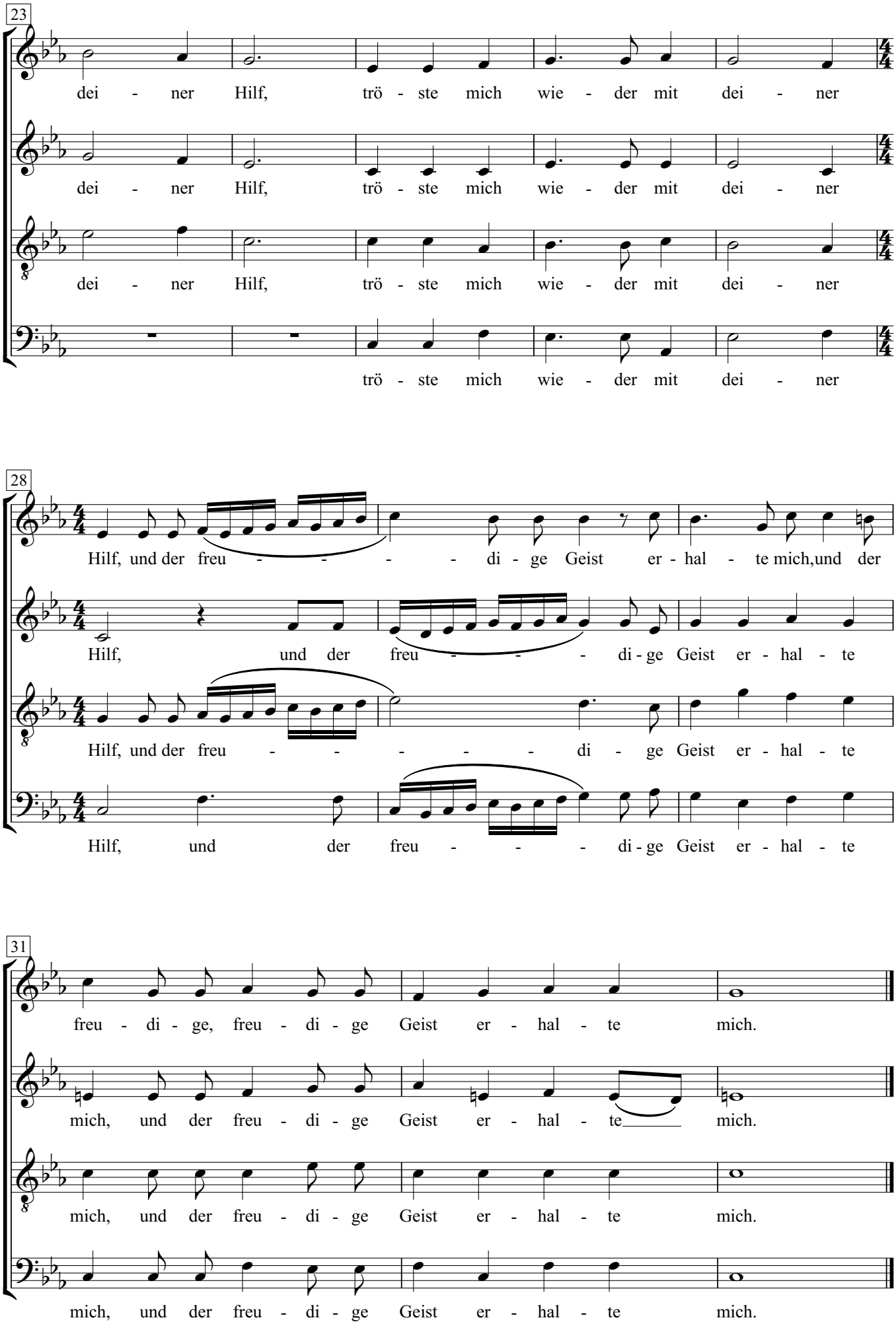
23
dei - ner Hilf, trö - ste mich wie - der mit dei - ner
dei - ner Hilf, trö - ste mich wie - der mit dei - ner
dei - ner Hilf, trö - ste mich wie - der mit dei - ner
trö - ste mich wie - der mit dei - ner
28
Hilf, und der freu - - - - di - ge Geist er - hal - te mich,und der
Hilf, und der freu - - - di - ge Geist er - hal - te
Hilf, und der freu - - - - - di - ge Geist er - hal - te
Hilf, und der freu - - - di - ge Geist er - hal - te
31
freu - di - ge, freu - di - ge Geist er - hal - te mich.
mich, und der freu - di - ge Geist er - hal - te mich.
mich, und der freu - di - ge Geist er - hal - te mich.
mich, und der freu - di - ge Geist er - hal - te mich.

# Lob Gott getrost mit Singen

Adam Gumpelzhaimer

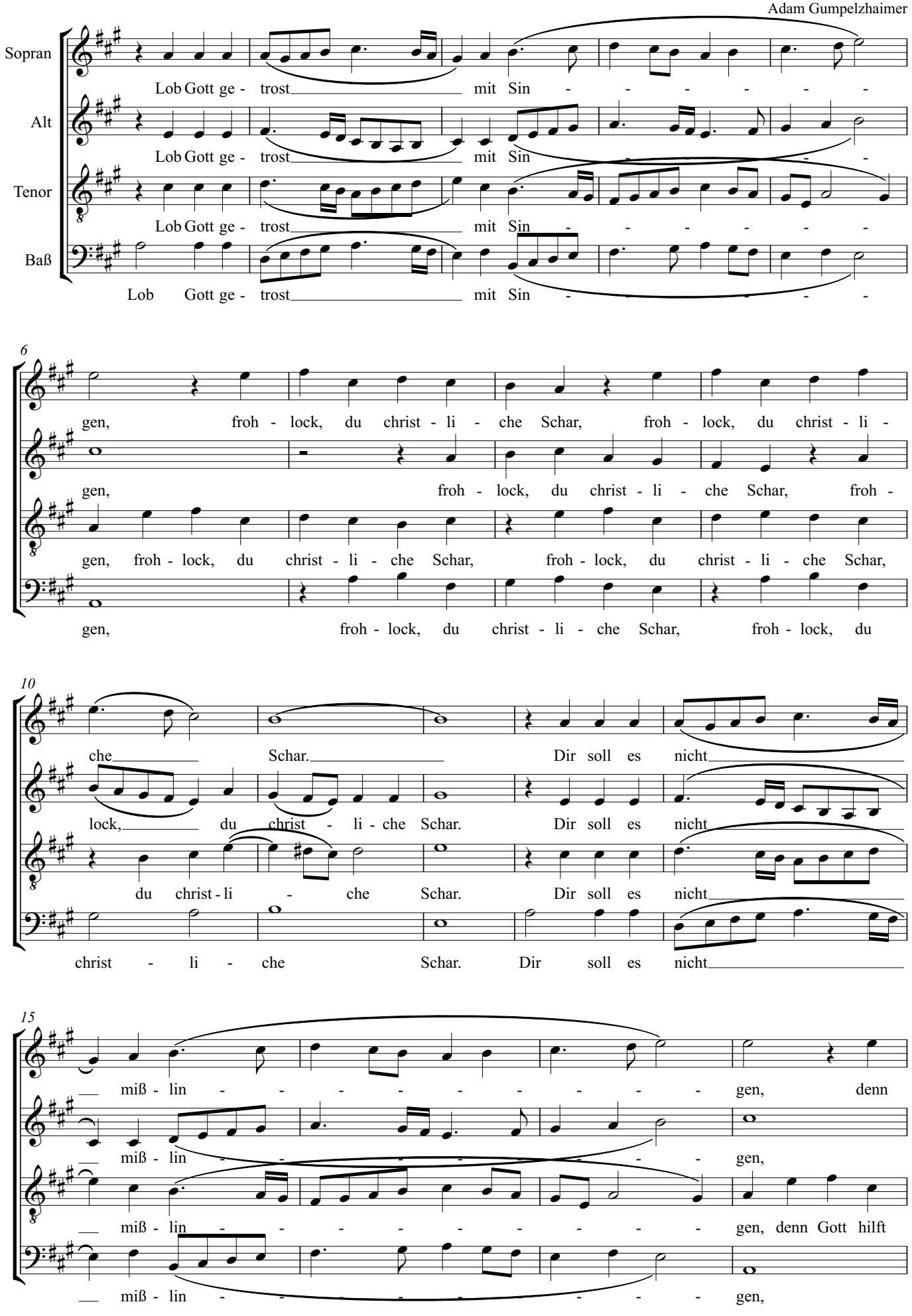

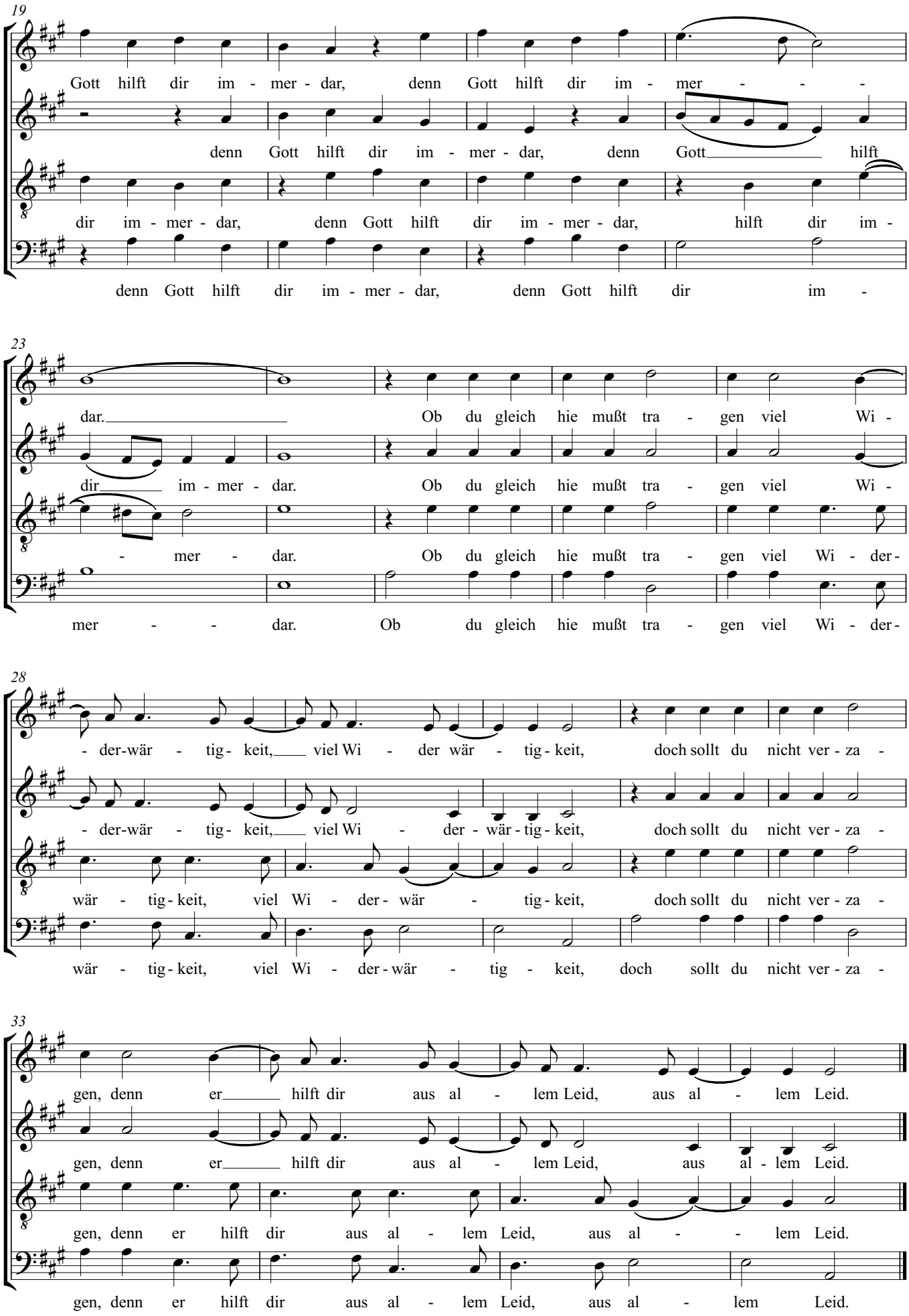
19
Gott hilft dir im - mer - dar, denn Gott hilft dir im - mer - - -
denn Gott hilft dir im - mer - dar, denn Gott hilft
dir im - mer - dar, denn Gott hilft dir im - mer - dar, hilft dir im -
denn Gott hilft dir im - mer - dar, denn Gott hilft dir im -
23
dar. Ob du gleich hie mußt tra - gen viel Wi -
dir im - mer - dar. Ob du gleich hie mußt tra - gen viel Wi -
- mer - dar. Ob du gleich hie mußt tra - gen viel Wi - der -
mer - - - dar. Ob du gleich hie mußt tra - gen viel Wi - der -
28
- der-wär - tig - keit, viel Wi - der wär - tig - keit, doch sollt du nicht ver - za -
- der-wär - tig - keit, viel Wi - der - wär - tig - keit, doch sollt du nicht ver - za -
wär - tig - keit, viel Wi - der - wär - tig - keit, doch sollt du nicht ver - za -
wär - tig - keit, viel Wi - der - wär - tig - keit, doch sollt du nicht ver - za -
33
gen, denn er hilft dir aus al - lem Leid, aus al - lem Leid.
gen, denn er hilft dir aus al - lem Leid, aus al - lem Leid.
gen, denn er hilft dir aus al - lem Leid, aus al - - lem Leid.
gen, denn er hilft dir aus al - lem Leid, aus al - lem Leid.

# Ave Maria

Anton Bruckner
(1824-96)

Andante *(Sehr langsam)*

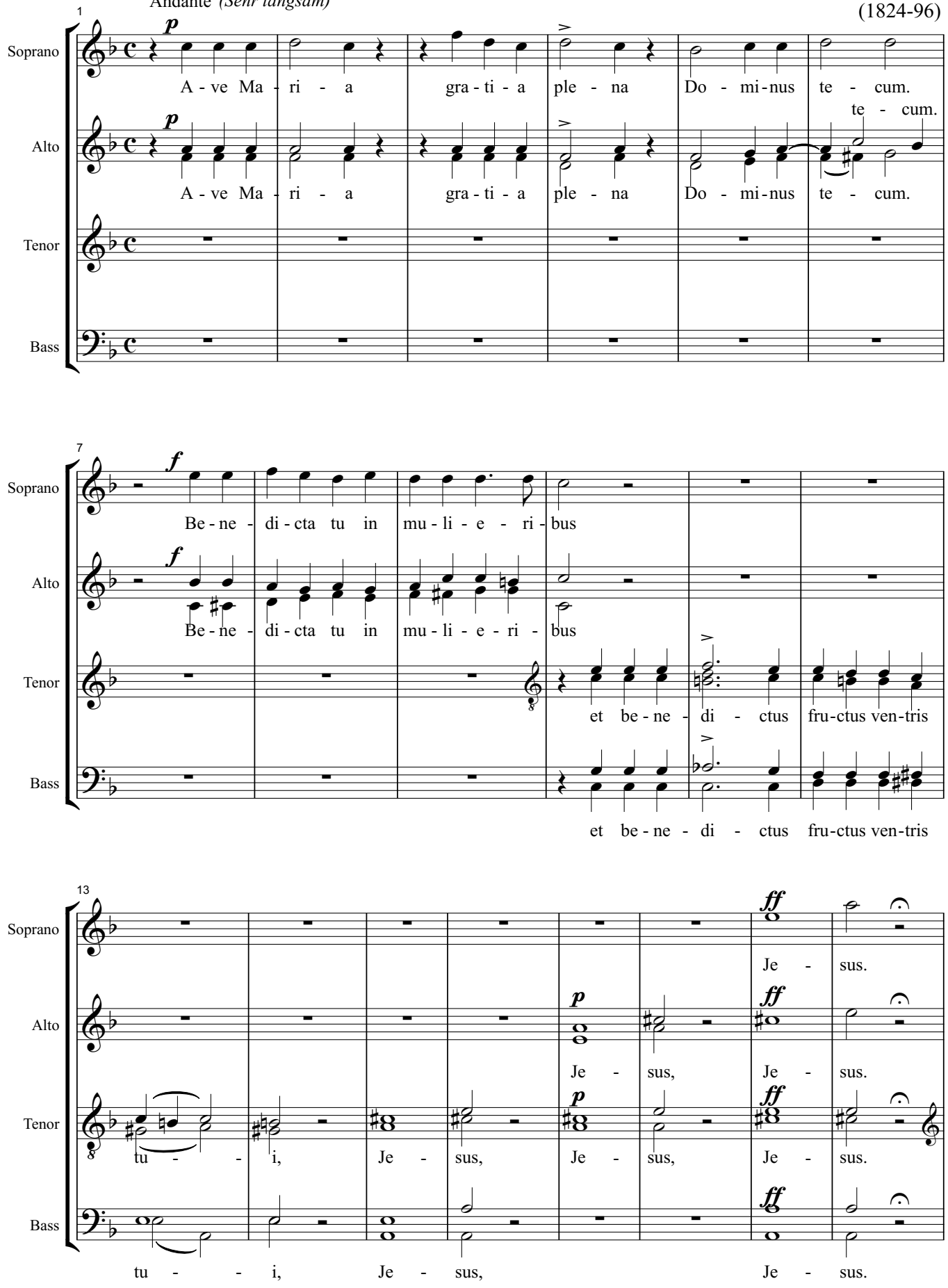


Copyright © 1999 by Choral Public Domain Library (http://www.cpdl.org)
Edition may be freely distributed, duplicated, performed, or recorded.

ed. 1/10/99

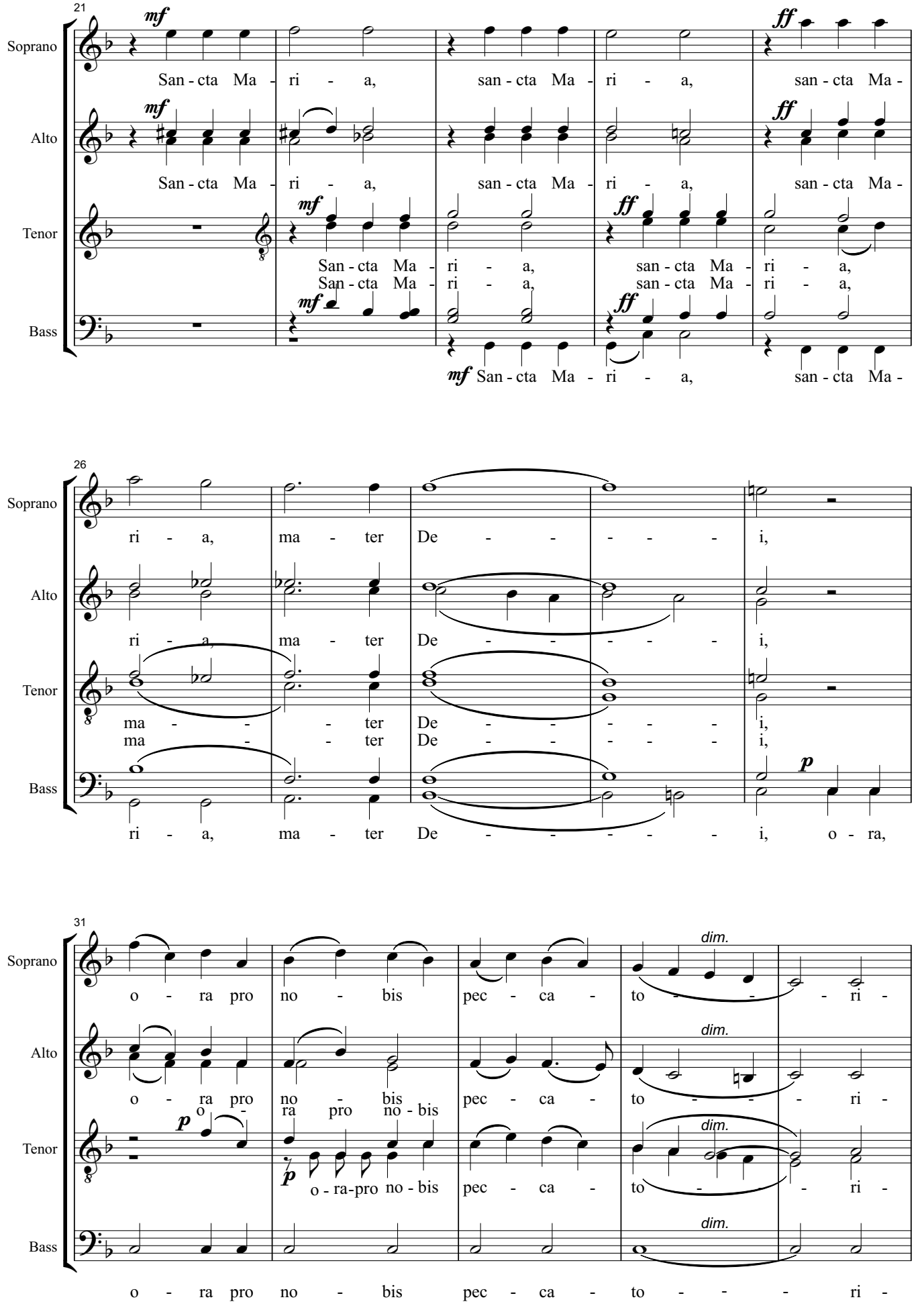
21
Soprano
Alto
Tenor
Bass
mf
ff
San - cta Ma - ri - a, san - cta Ma - ri - a, san - cta Ma -
San - cta Ma - ri - a, san - cta Ma - ri - a, san - cta Ma -
San - cta Ma - ri - a, san - cta Ma - ri - a,
San - cta Ma - ri - a, san - cta Ma - ri - a,
mf San - cta Ma - ri - a, san - cta Ma -
26
ri - a, ma - ter De - - - - - i,
ri - a, ma - ter De - - - - - i,
ma - - - ter De - - - - - i,
ma - - - ter De - - - - - i,
p
ri - a, ma - ter De - - - - - i, o - ra,
31
dim.
o - ra pro no - bis pec - ca - to - - - - ri -
o - ra pro no - bis pec - ca - to - - - - ri -
p o - ra pro no - bis
p o - ra-pro no - bis pec - ca - to - - - ri -
o - ra pro no - bis pec - ca - to - - - - ri -

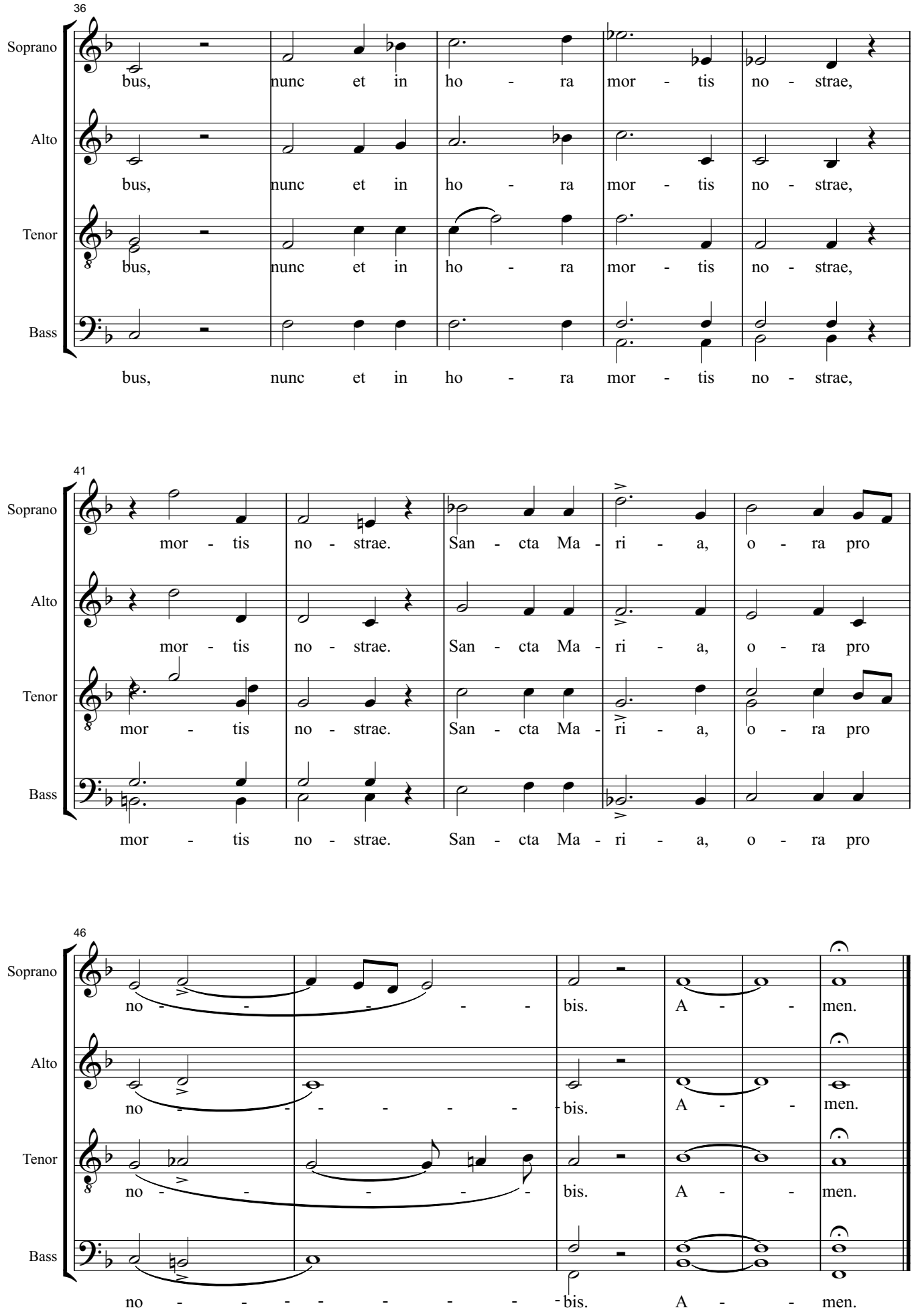
36
Soprano
Alto
Tenor
Bass
bus, nunc et in ho - ra mor - tis no - strae,
41
mor - tis no - strae. San - cta Ma - ri - a, o - ra pro
46
no - - - - - bis. A - - men.

# Locus iste

Anton Bruckner

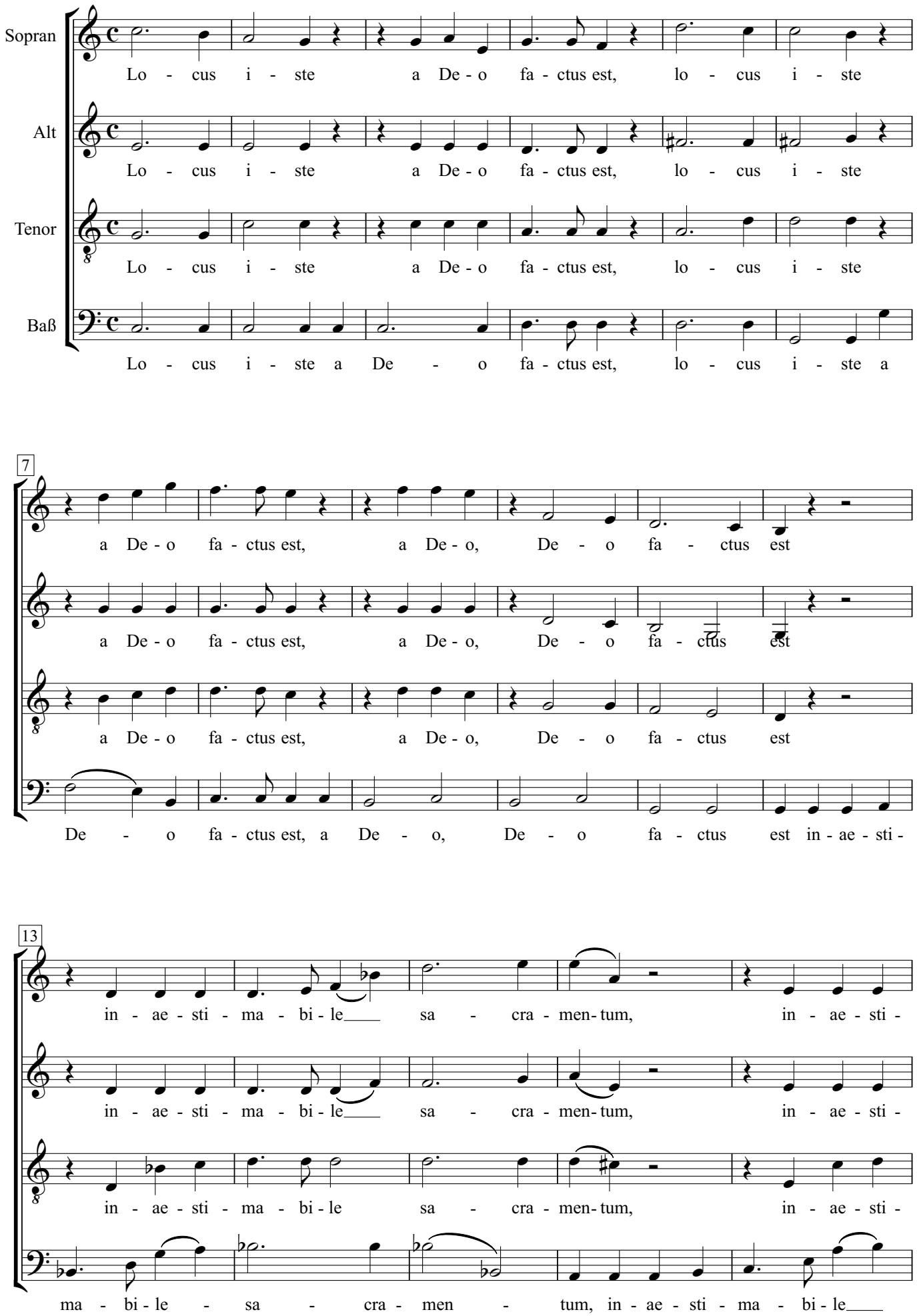

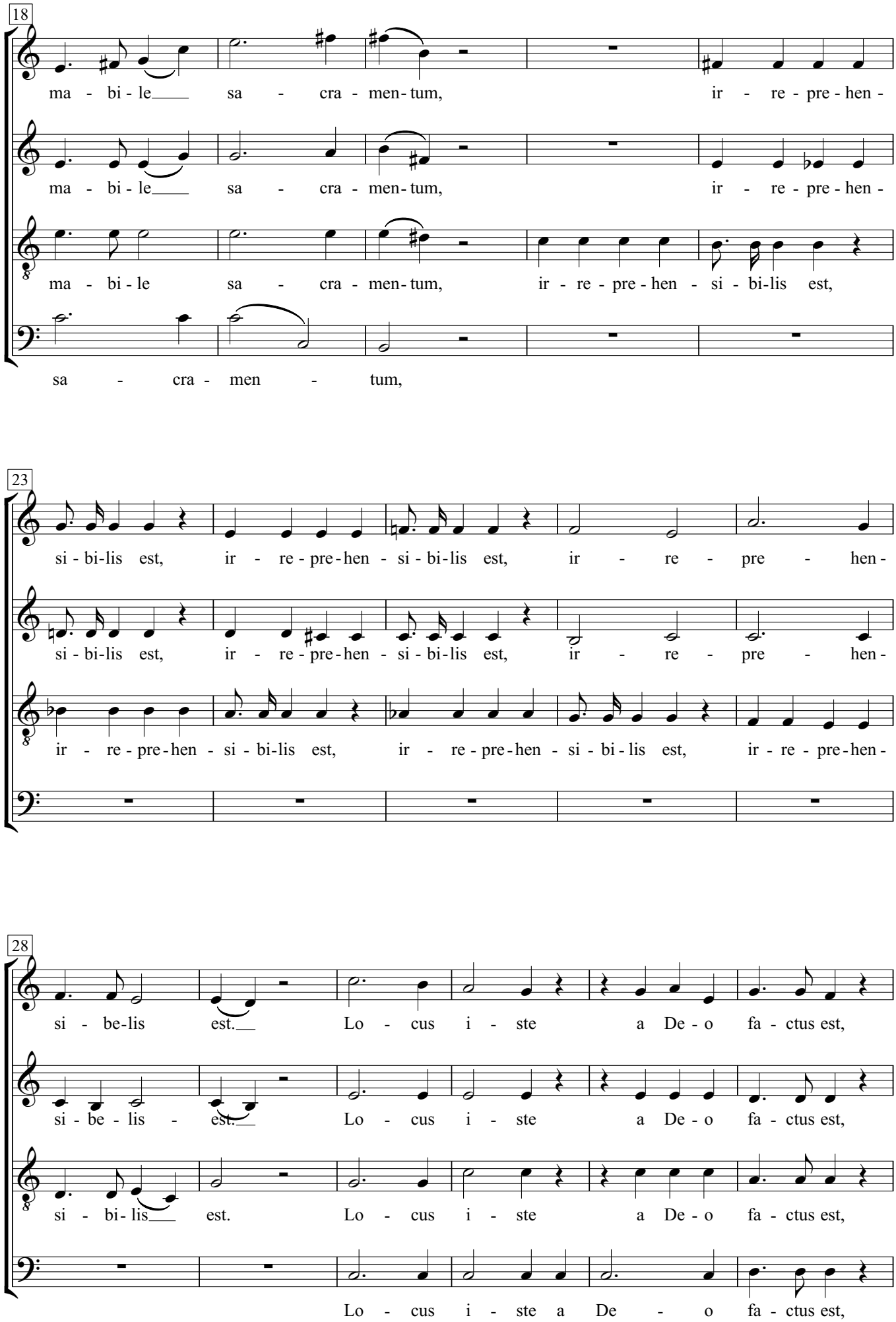
18
ma - bi - le sa - cra - men - tum, ir - re - pre - hen -
ma - bi - le sa - cra - men - tum, ir - re - pre - hen -
ma - bi - le sa - cra - men - tum, ir - re - pre - hen - si - bi - lis est,
sa - cra - men - tum,
23
si - bi - lis est, ir - re - pre - hen - si - bi - lis est, ir - re - pre - hen -
si - bi - lis est, ir - re - pre - hen - si - bi - lis est, ir - re - pre - hen -
ir - re - pre - hen - si - bi - lis est, ir - re - pre - hen - si - bi - lis est, ir - re - pre - hen -
28
si - be - lis est. Lo - cus i - ste a De - o fa - ctus est,
si - be - lis - est. Lo - cus i - ste a De - o fa - ctus est,
si - bi - lis est. Lo - cus i - ste a De - o fa - ctus est,
Lo - cus i - ste a De - o fa - ctus est,

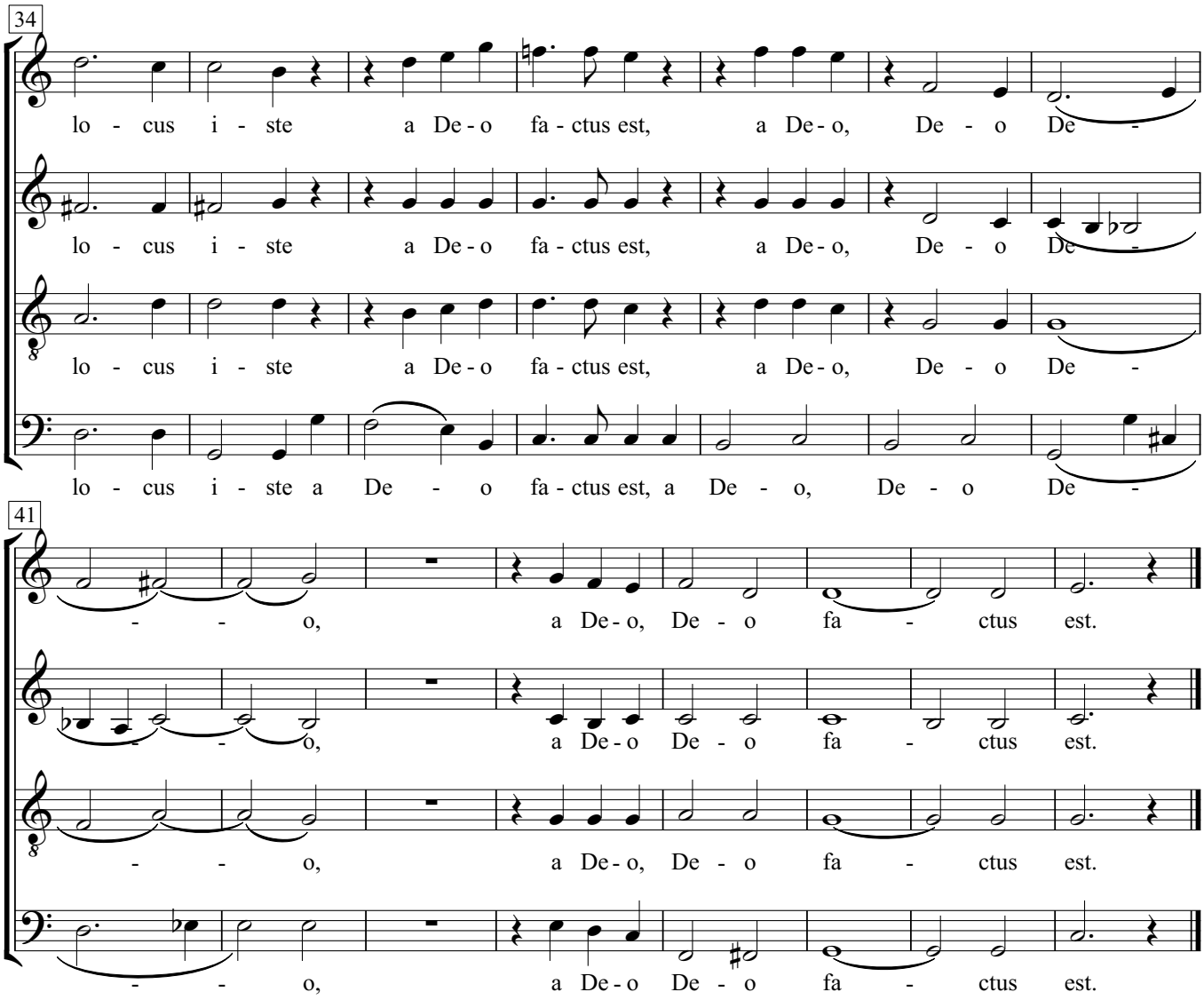
34
lo - cus i - ste a De - o fa - ctus est, a De - o, De - o De -
lo - cus i - ste a De - o fa - ctus est, a De - o, De - o De -
lo - cus i - ste a De - o fa - ctus est, a De - o, De - o De -
lo - cus i - ste a De - o fa - ctus est, a De - o, De - o De -
41
- - o, a De - o, De - o fa - ctus est.
- - o, a De - o De - o fa - ctus est.
- - o, a De - o, De - o fa - ctus est.
- - o, a De - o De - o fa - ctus est.

In des Gerechten Mund ist Weisheit,
und seine Zunge spricht Gerechtigkeit.
In seinem Herzen trägt er das Gesetz seines Gottes,
und seone Schritte straucheln nicht.
Psalm 37, 30 und 31.

# Os justi

Anton Bruckner
1824-1896

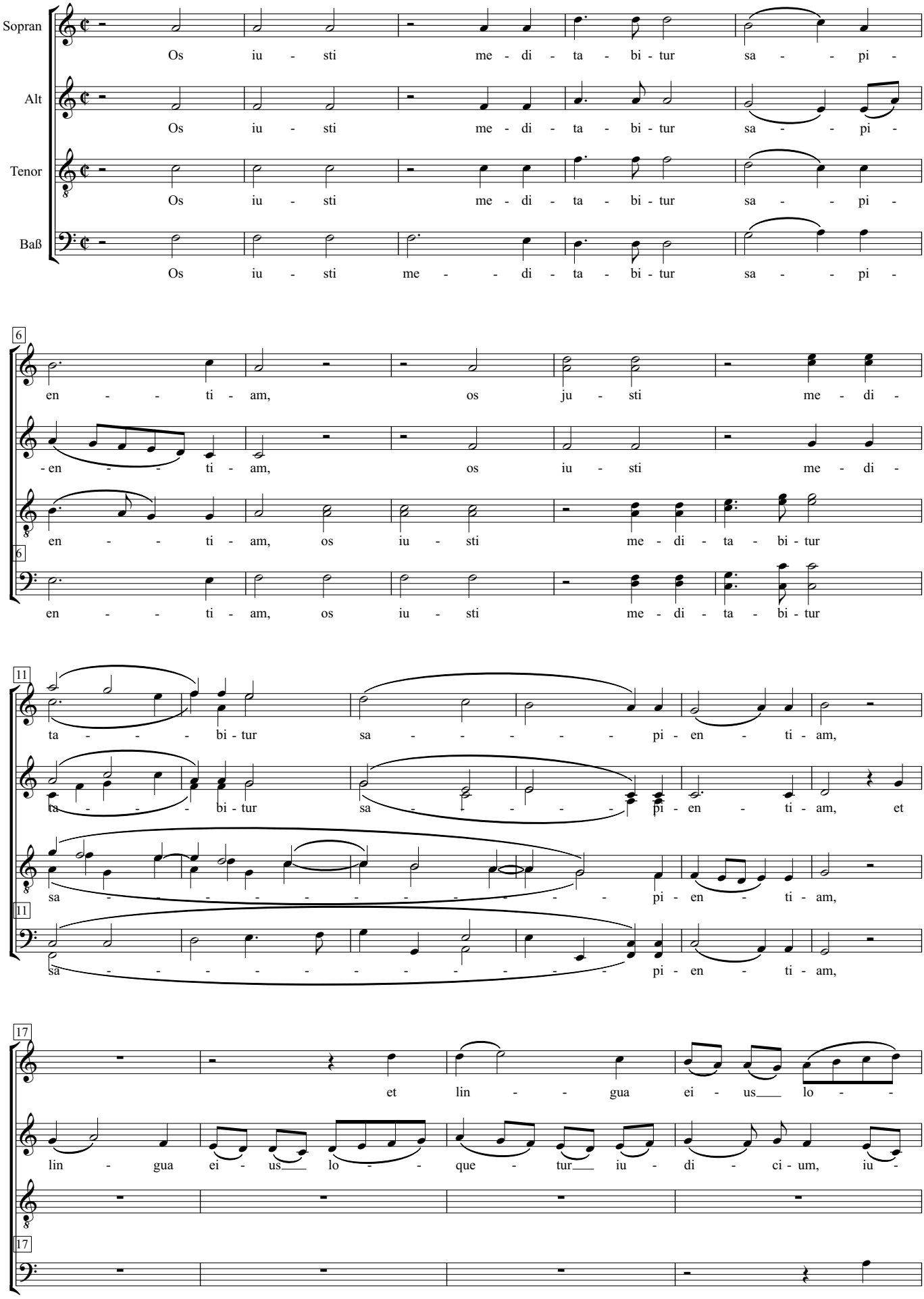

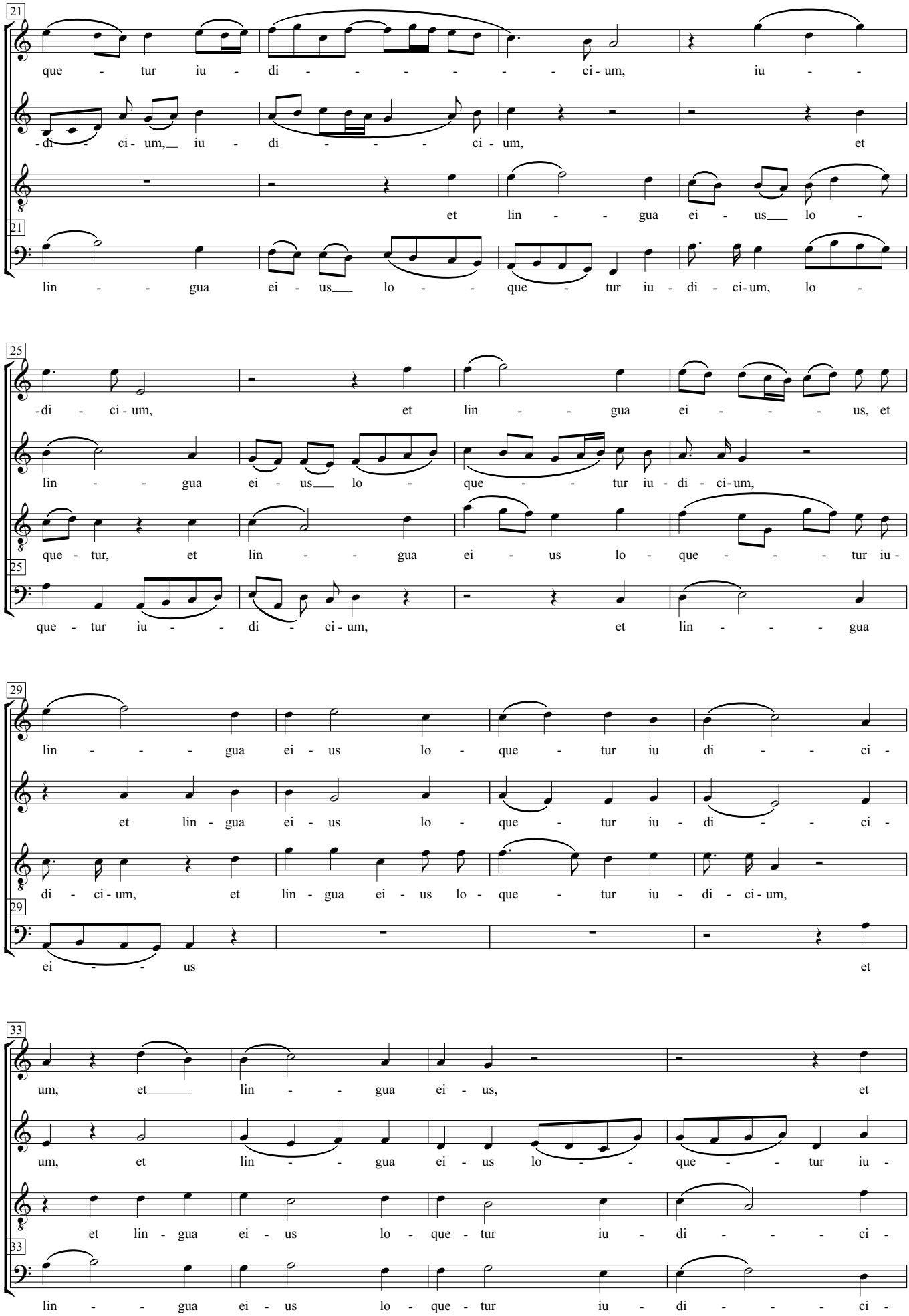
21
que - tur iu - di - - - - - - ci - um, iu - -
- di - ci - um, iu - di - - - ci - um, et
et lin - - gua ei - us lo -
lin - - gua ei - us lo - - que - tur iu - di - ci - um, lo -
25
- di - ci - um, et lin - - gua ei - - - - us, et
lin - - gua ei - us lo - que - - - tur iu - di - ci - um,
que - tur, et lin - - gua ei - us lo - que - - - - tur iu -
que - tur iu - - di - ci - um, et lin - - - gua
29
lin - - - - gua ei - us lo - que - tur iu di - - - ci -
et lin - gua ei - us lo - que - tur iu - di - - ci -
di - ci - um, et lin - gua ei - us lo - que - tur iu - di - ci - um,
ei - - - us et
33
um, et lin - - gua ei - us, et
um, et lin - - gua ei - us lo - - que - - tur iu -
et lin - gua ei - us lo - que - tur iu - di - - - - ci -
lin - - gua ei - us lo - que - tur iu - di - - - - ci -

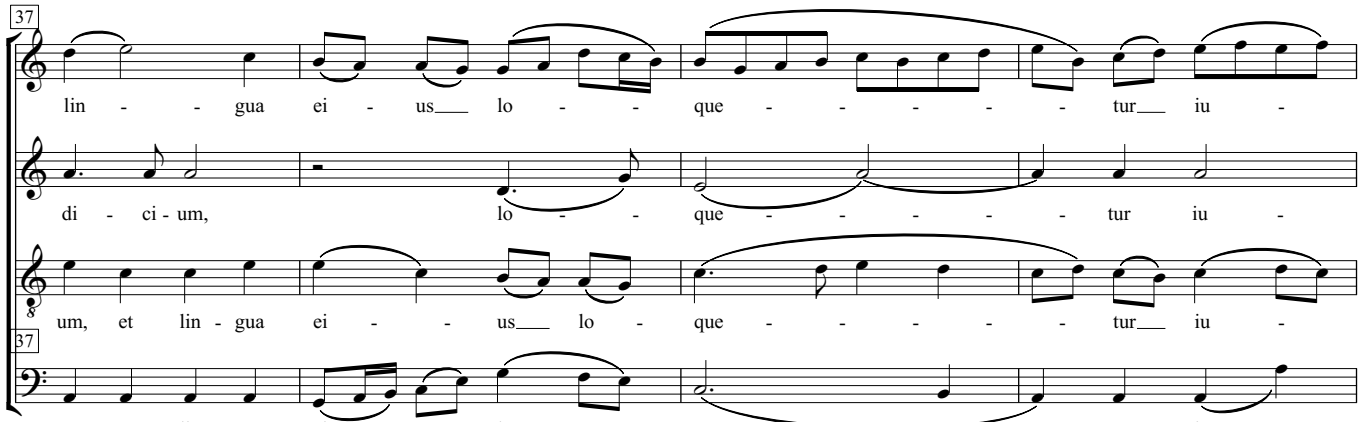
37
lin - - gua ei - us lo - - que - - - - - tur iu -
di - ci - um, lo - - que - - - - - tur iu -
um, et lin - gua ei - - us lo - que - - - - - tur iu -
37
um, et lin - gua ei - us lo - - que - - - - - tur iu -

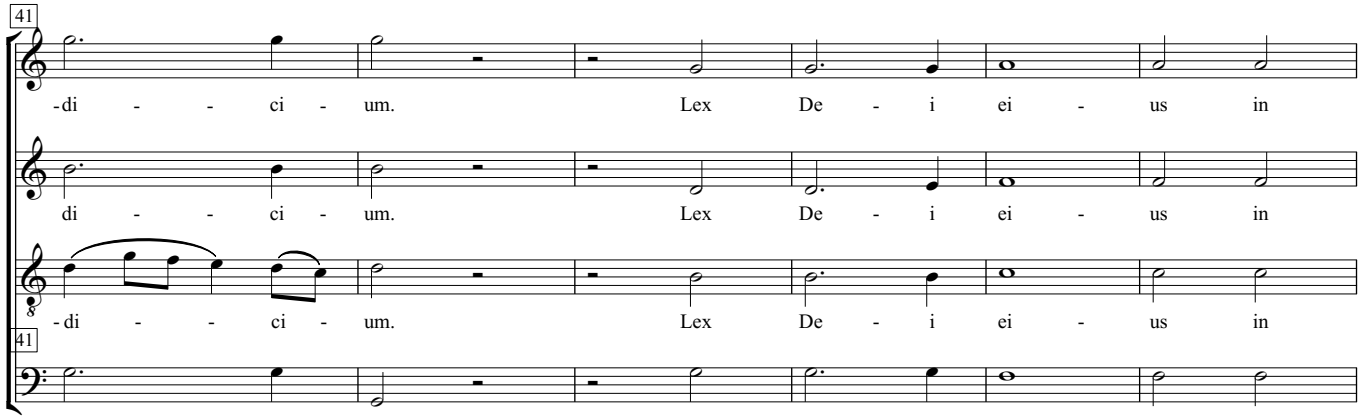
41
-di - - ci - um. Lex De - i ei - us in
di - - ci - um. Lex De - i ei - us in
-di - - ci - um. Lex De - i ei - us in
41
-di - - ci - um. Lex De - i ei - us in

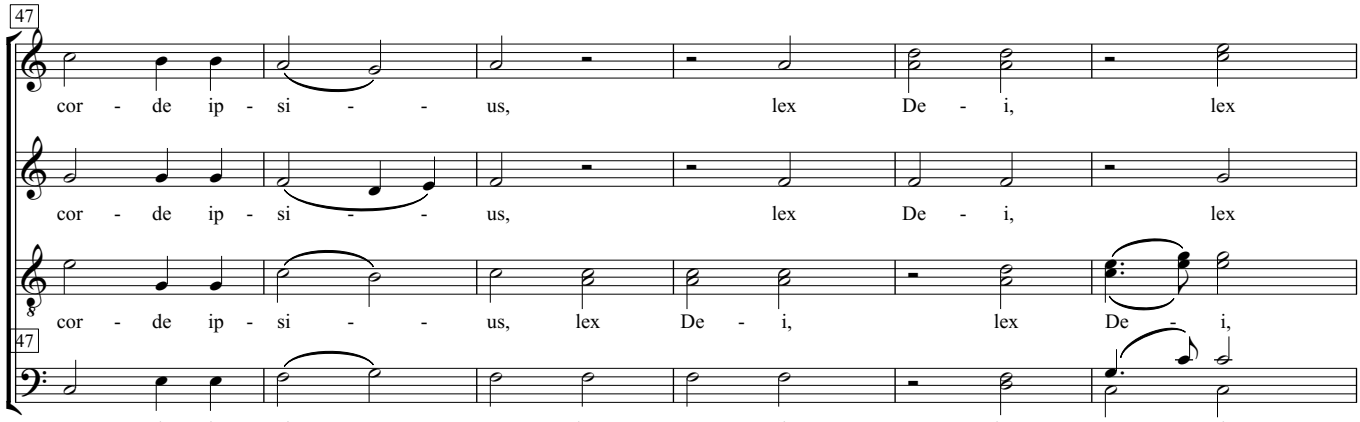
47
cor - de ip - si - - us, lex De - i, lex
cor - de ip - si - - us, lex De - i, lex
cor - de ip - si - - us, lex De - i, lex De - i,
47
cor - de ip - si - - us, lex De - i, lex De - i,

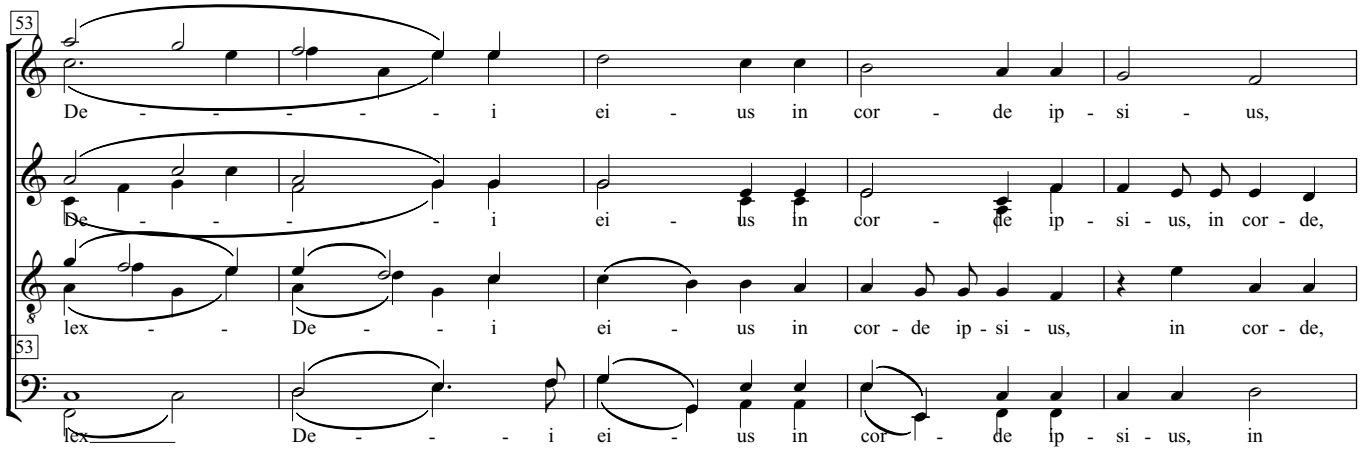
53
De - - - - - - i ei - us in cor - de ip - si - us,
De - - - - - - i ei - us in cor - de ip - si - us, in cor - de,
lex - - De - - - i ei - us in cor - de ip - si - us, in cor - de,
53
lex De - - - i ei - us in cor - de ip - si - us, in

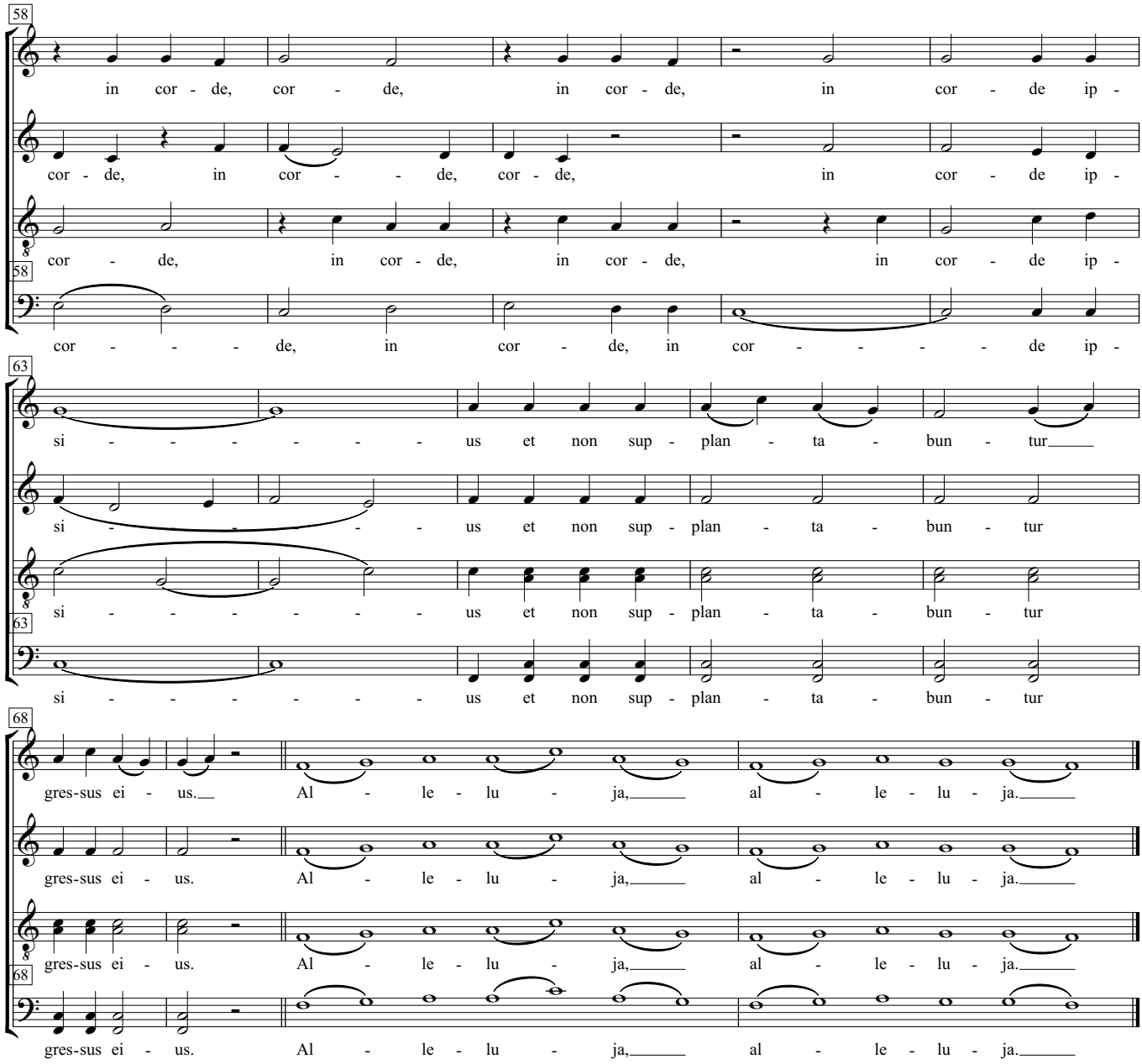
58
in cor - de, cor - de, in cor - de, in cor - de ip -
cor - de, in cor - - de, cor - de, in cor - de ip -
cor - de, in cor - de, in cor - de, in cor - de ip -
cor - - - de, in cor - de, in cor - - - - de ip -
63
si - - - - - - - us et non sup - plan - ta - bun - tur
si - - - - - - - us et non sup - plan - ta - bun - tur
si - - - - - - - us et non sup - plan - ta - bun - tur
si - - - - - - - us et non sup - plan - ta - bun - tur
68
gres-sus ei - us. Al - le - lu - ja, al - le - lu - ja.
gres-sus ei - us. Al - le - lu - ja, al - le - lu - ja.
gres-sus ei - us. Al - le - lu - ja, al - le - lu - ja.
gres-sus ei - us. Al - le - lu - ja, al - le - lu - ja.

# Magnificat

## 1. Magnificat

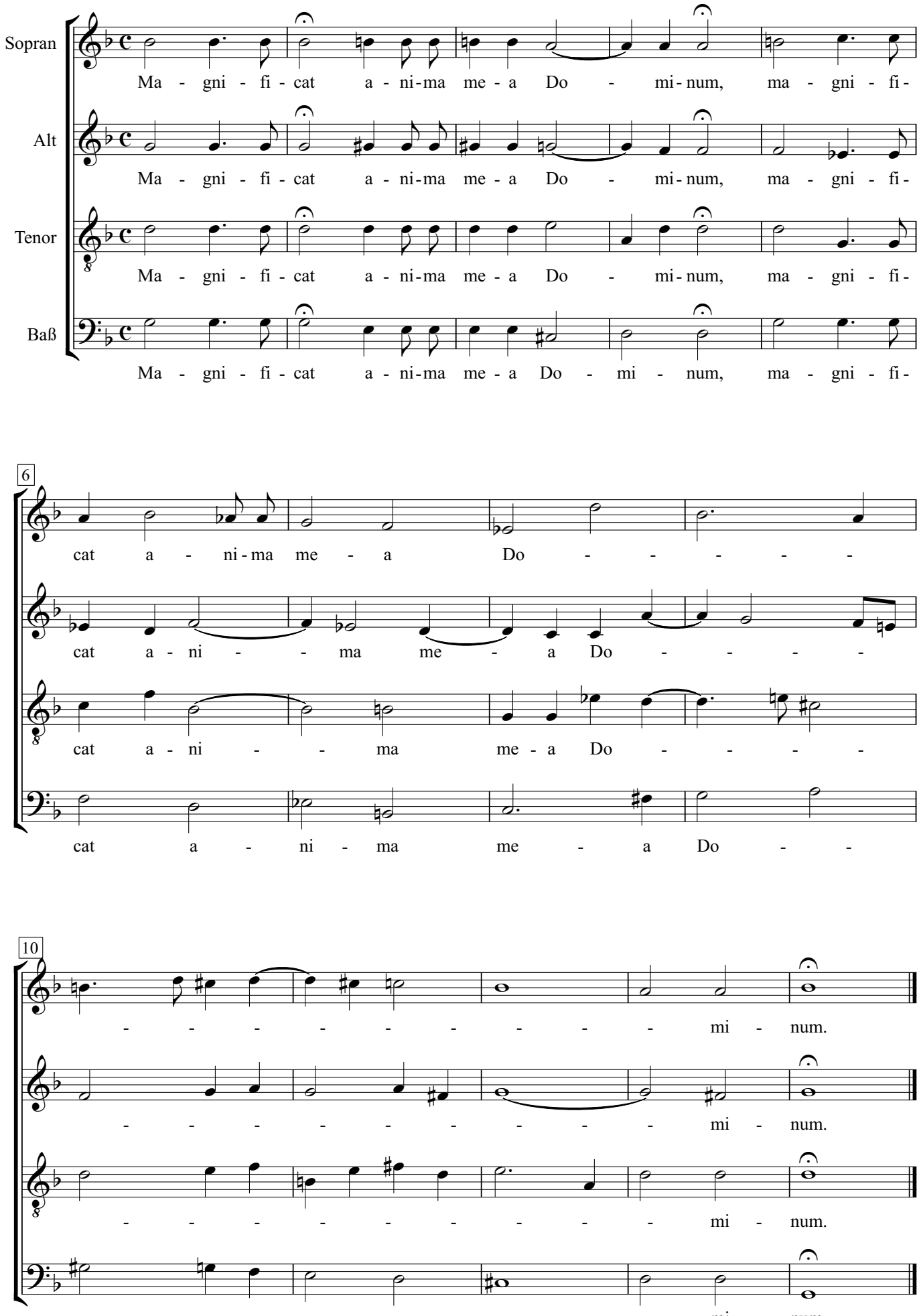

2. Et exultavit

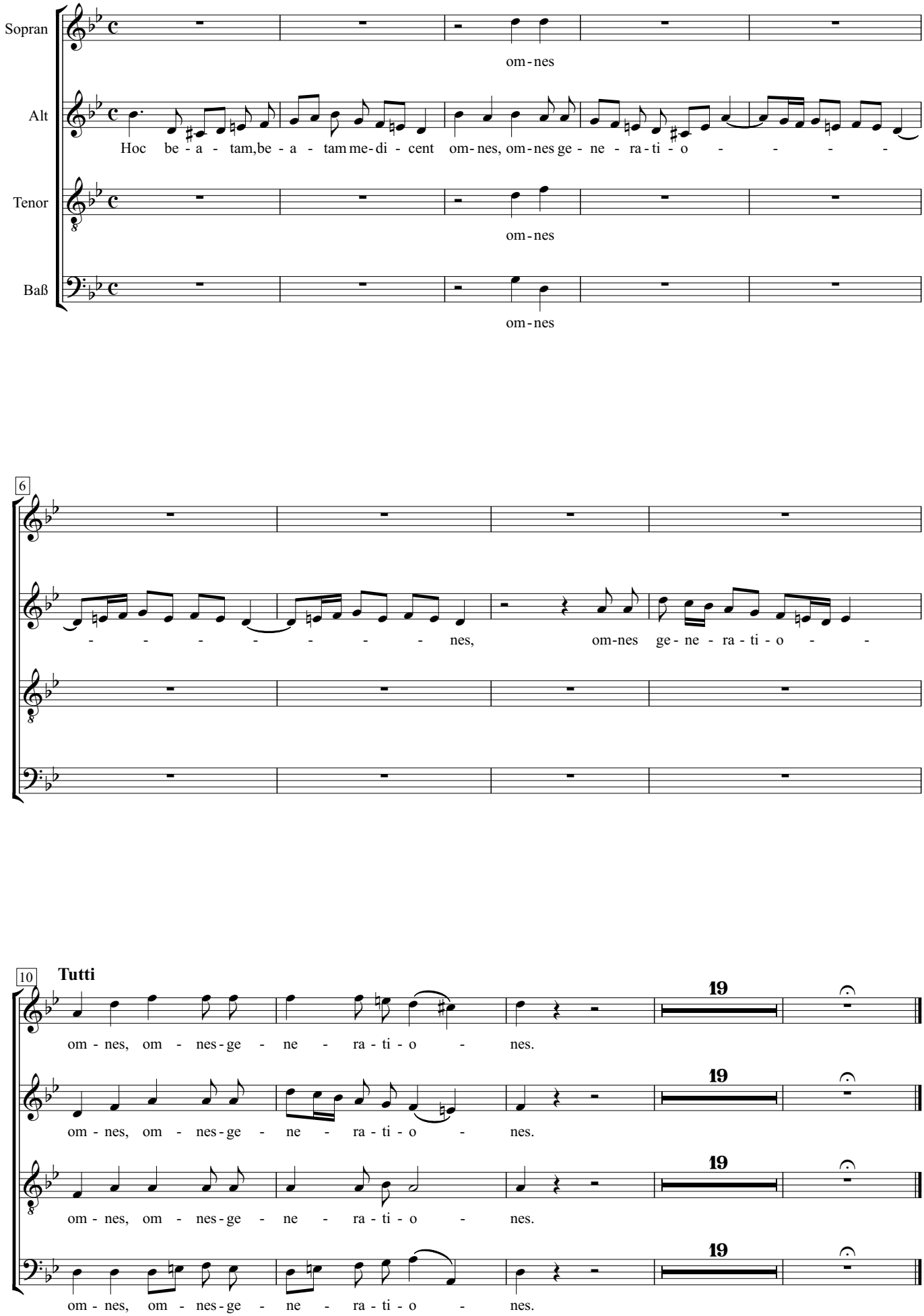

3. Et misericordia eius

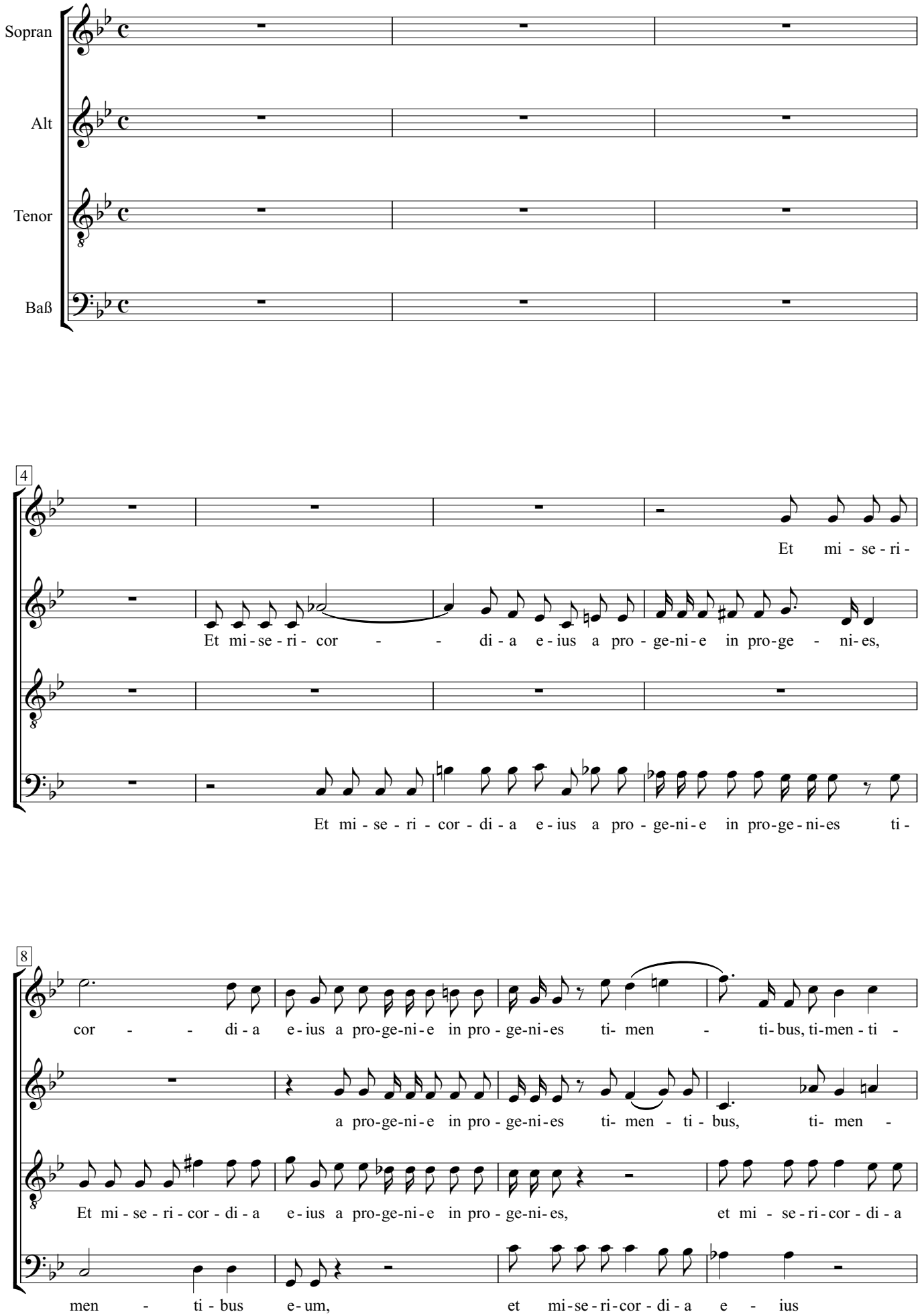

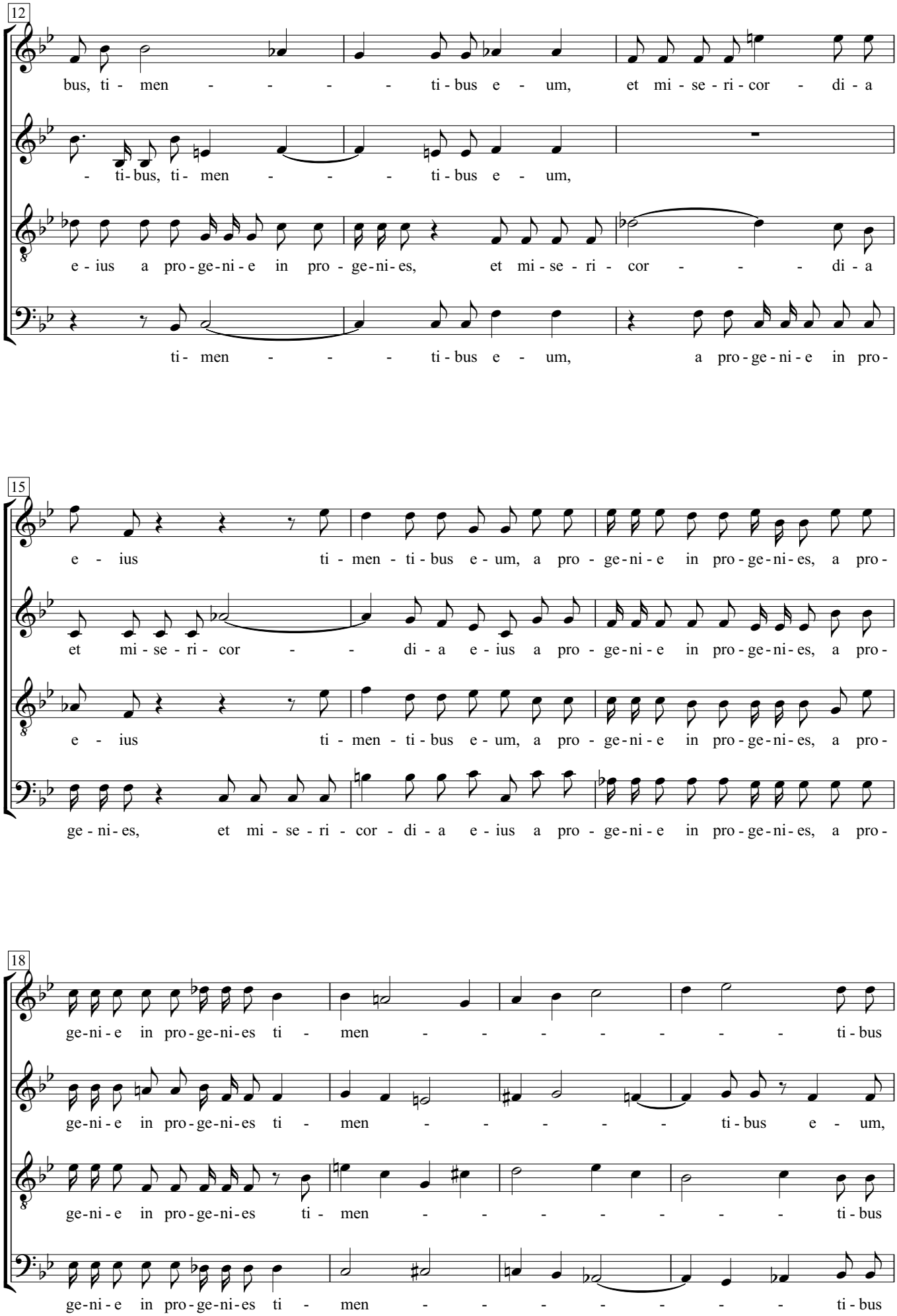
12
bus, ti - men - - - - ti - bus e - um, et mi - se - ri - cor - di - a
- ti - bus, ti - men - - - ti - bus e - um,
e - ius a pro - ge - ni - e in pro - ge - ni - es, et mi - se - ri - cor - - - di - a
ti - men - - - ti - bus e - um, a pro - ge - ni - e in pro -
15
e - ius ti - men - ti - bus e - um, a pro - ge - ni - e in pro - ge - ni - es, a pro -
et mi - se - ri - cor - - di - a e - ius a pro - ge - ni - e in pro - ge - ni - es, a pro -
e - ius ti - men - ti - bus e - um, a pro - ge - ni - e in pro - ge - ni - es, a pro -
ge - ni - es, et mi - se - ri - cor - di - a e - ius a pro - ge - ni - e in pro - ge - ni - es, a pro -
18
ge - ni - e in pro - ge - ni - es ti - men - - - - - - - ti - bus
ge - ni - e in pro - ge - ni - es ti - men - - - - - ti - bus e - um,
ge - ni - e in pro - ge - ni - es ti - men - - - - - - - ti - bus
ge - ni - e in pro - ge - ni - es ti - men - - - - - - - ti - bus

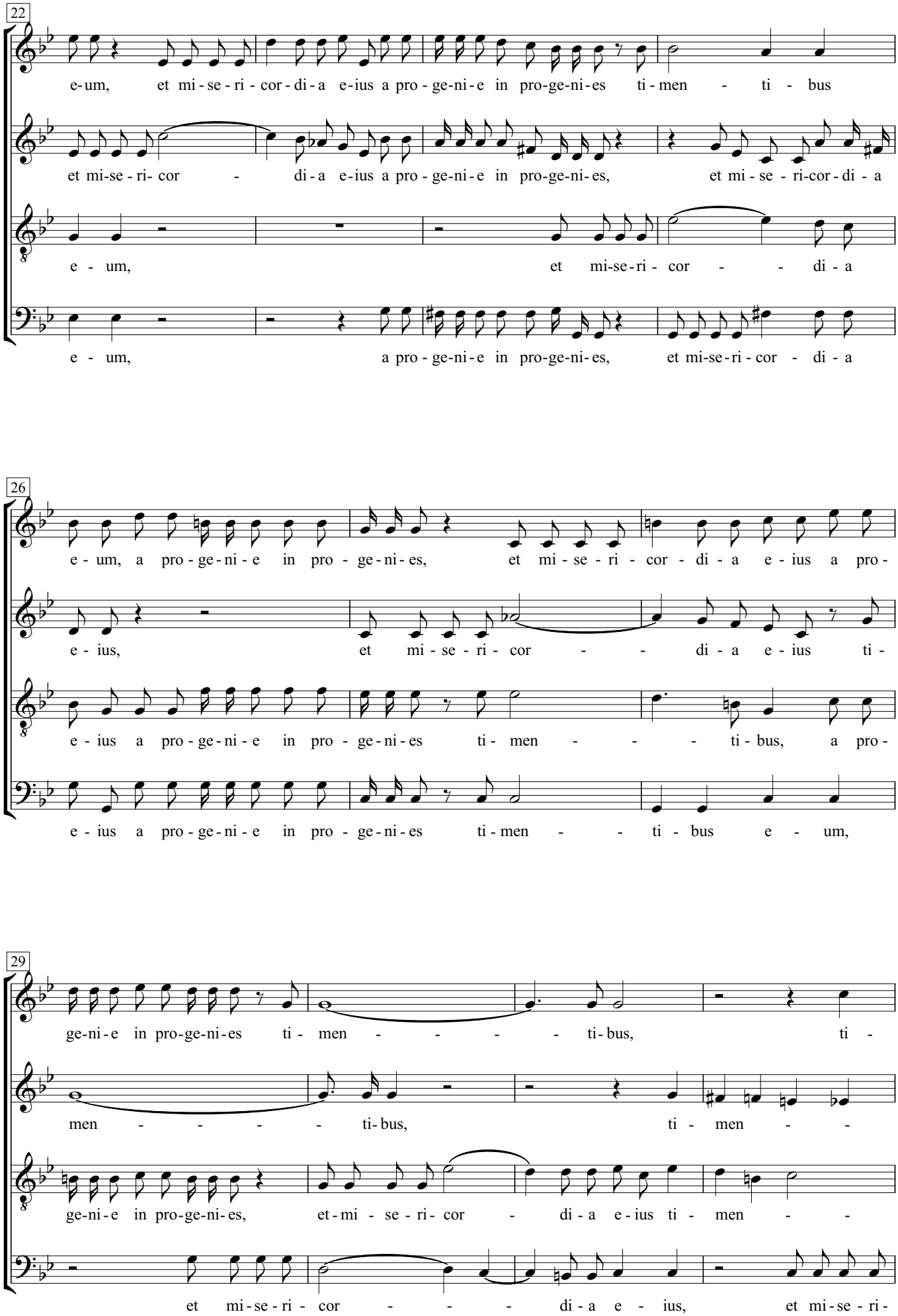
22
e-um, et mi-se-ri-cor-di-a e-ius a pro-ge-ni-e in pro-ge-ni-es ti-men - ti - bus
et mi-se-ri- cor - di-a e-ius a pro-ge-ni-e in pro-ge-ni-es, et mi-se-ri-cor-di-a
e - um, et mi-se-ri - cor - - di-a
e - um, a pro-ge-ni-e in pro-ge-ni-es, et mi-se-ri-cor - di-a
26
e - um, a pro-ge-ni-e in pro - ge-ni-es, et mi-se-ri-cor-di-a e-ius a pro-
e - ius, et mi-se-ri-cor - - di-a e-ius ti-
e - ius a pro-ge-ni-e in pro - ge-ni-es ti-men - - - ti-bus, a pro-
e - ius a pro-ge-ni-e in pro - ge-ni-es ti-men - - ti-bus e - um,
29
ge-ni-e in pro-ge-ni-es ti-men - - - - ti-bus, ti-
men - - - - ti-bus, ti-men - -
ge-ni-e in pro-ge-ni-es, et-mi-se-ri-cor - di-a e-ius ti-men - -
et mi-se-ri-cor - - - di-a e - ius, et mi-se-ri-

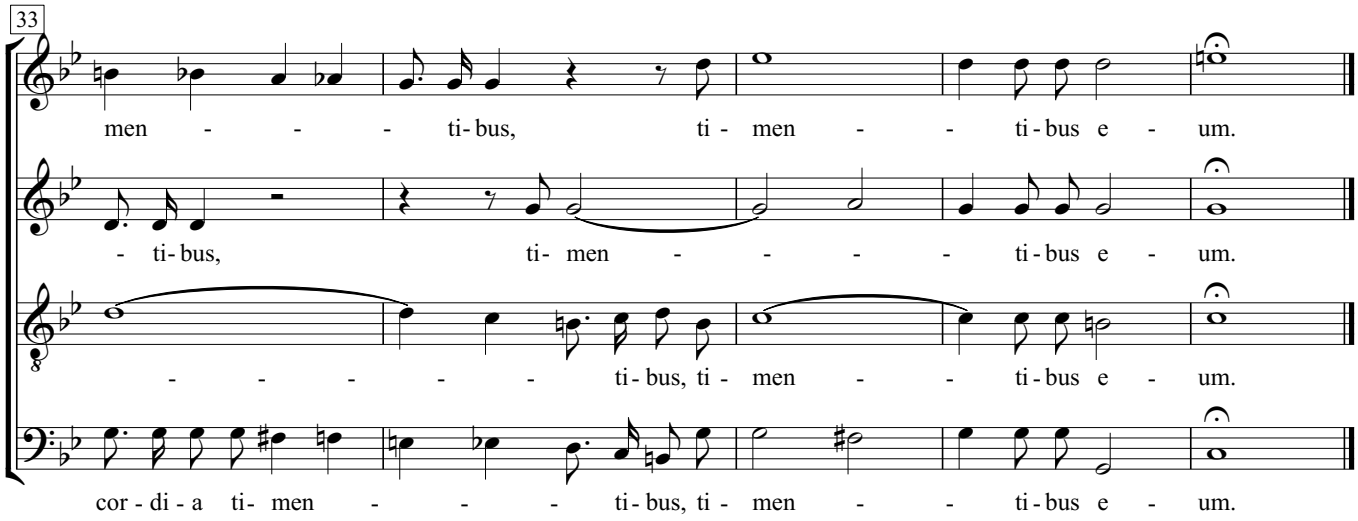
33
men - - - ti- bus, ti - men - - ti - bus e - um.
- ti- bus, ti- men - - - - ti - bus e - um.
- - - - - - ti - bus, ti - men - - ti - bus e - um.
cor - di - a ti- men - - - ti - bus, ti - men - - ti - bus e - um.

4. Fecit potentiam

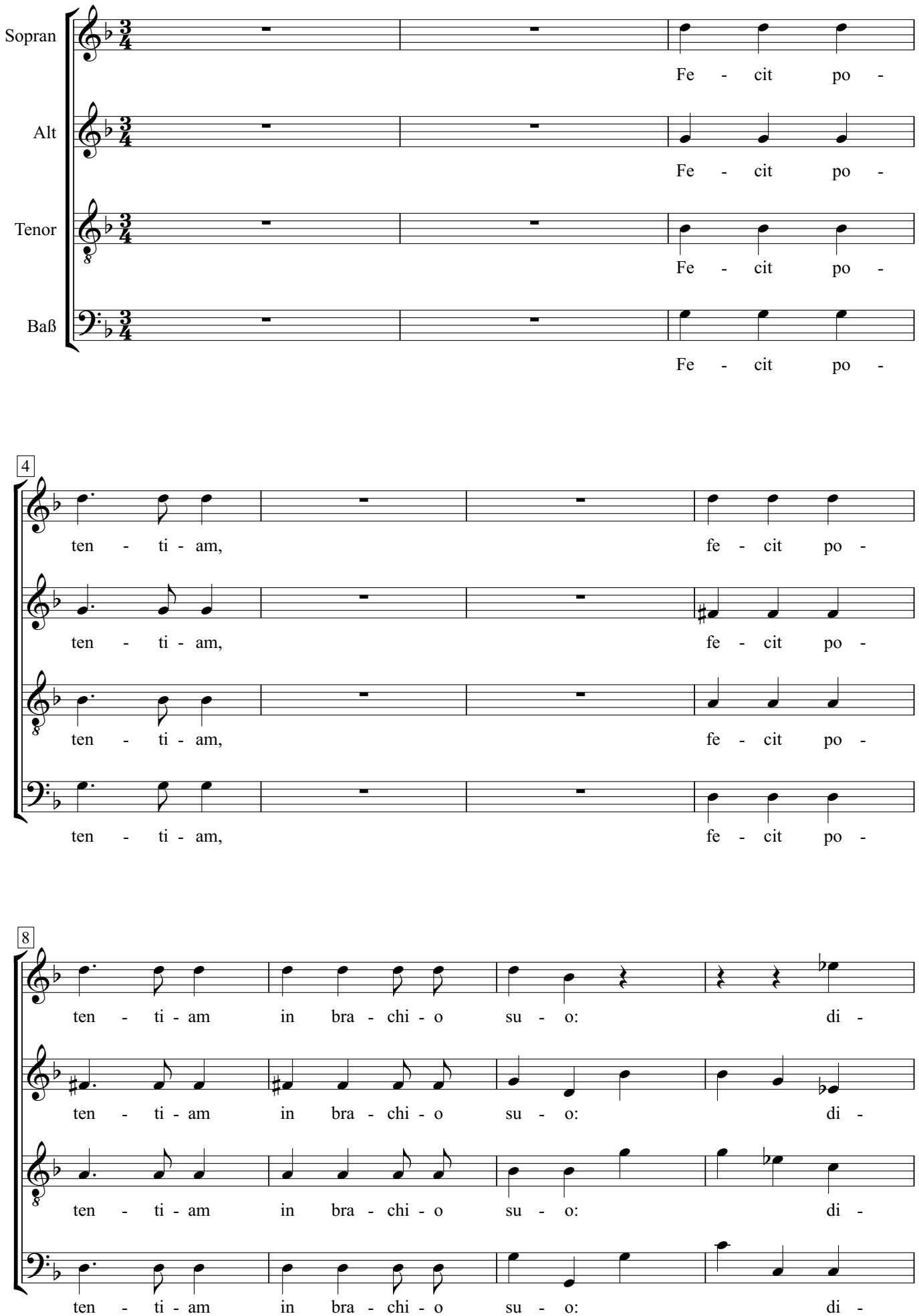

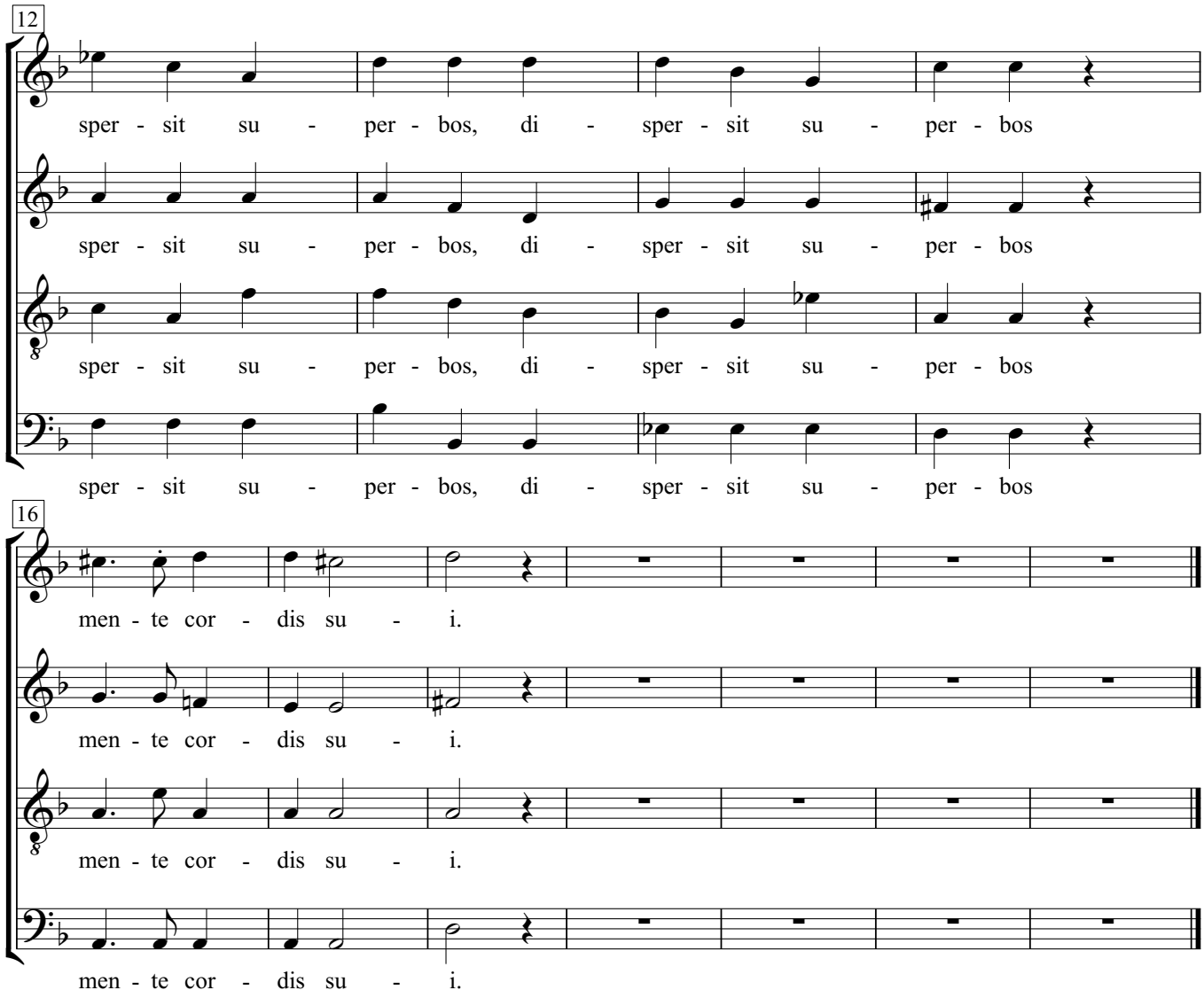
12
sper - sit su - per - bos, di - sper - sit su - per - bos
sper - sit su - per - bos, di - sper - sit su - per - bos
sper - sit su - per - bos, di - sper - sit su - per - bos
sper - sit su - per - bos, di - sper - sit su - per - bos
16
men - te cor - dis su - i.
men - te cor - dis su - i.
men - te cor - dis su - i.
men - te cor - dis su - i.

# 5. Deposuit

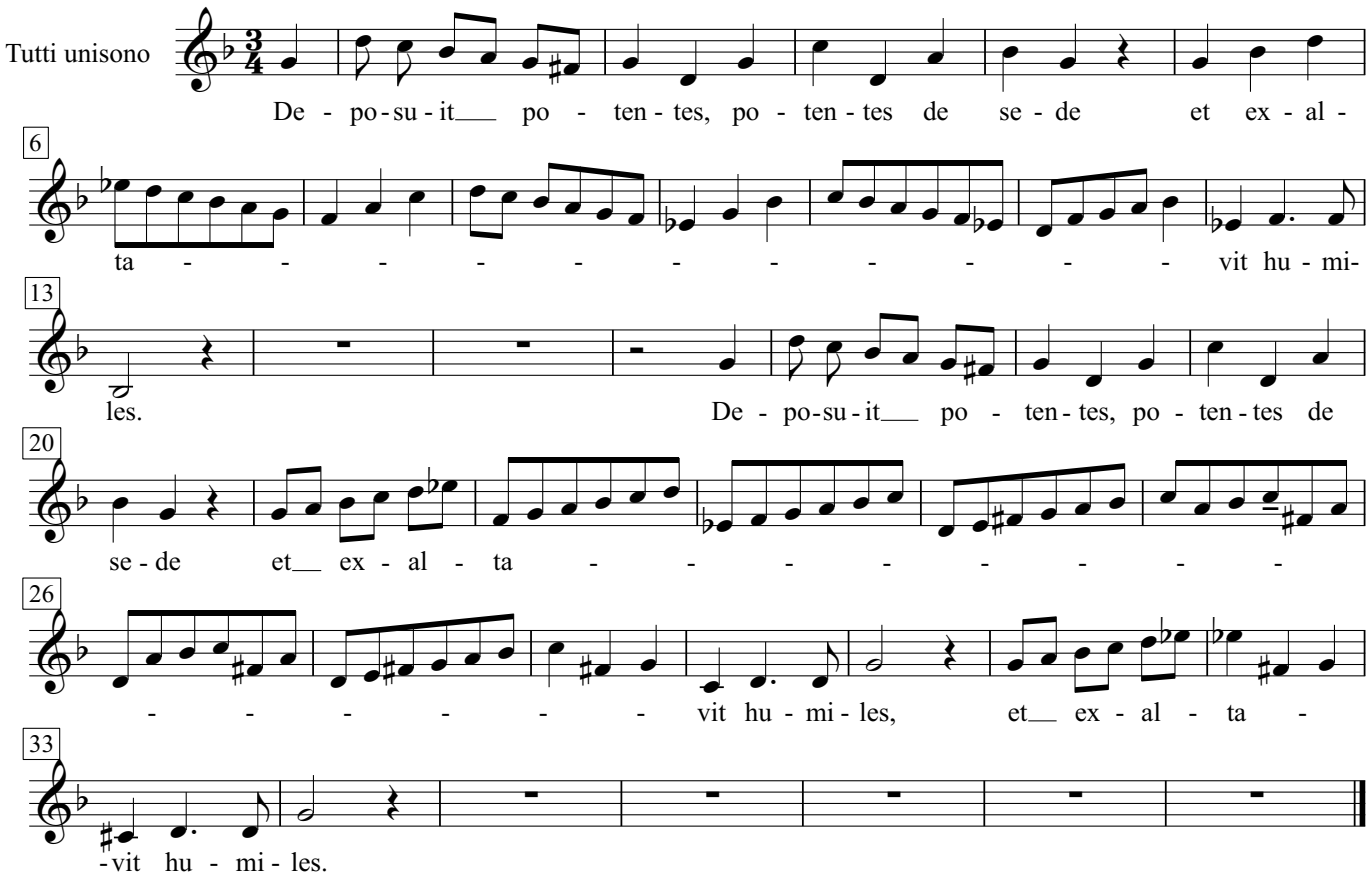
Tutti unisono
De - po - su - it___ po - ten - tes, po - ten - tes de se - de et ex - al -
6
ta - - - - - - - - - - - vit hu - mi-
13
les. De - po - su - it___ po - ten - tes, po - ten - tes de
20
se - de et___ ex - al - ta - - - - - - - -
26
- - - - - - - vit hu - mi - les, et___ ex - al - ta -
33
-vit hu - mi - les.

# 7. Suscepit Israel

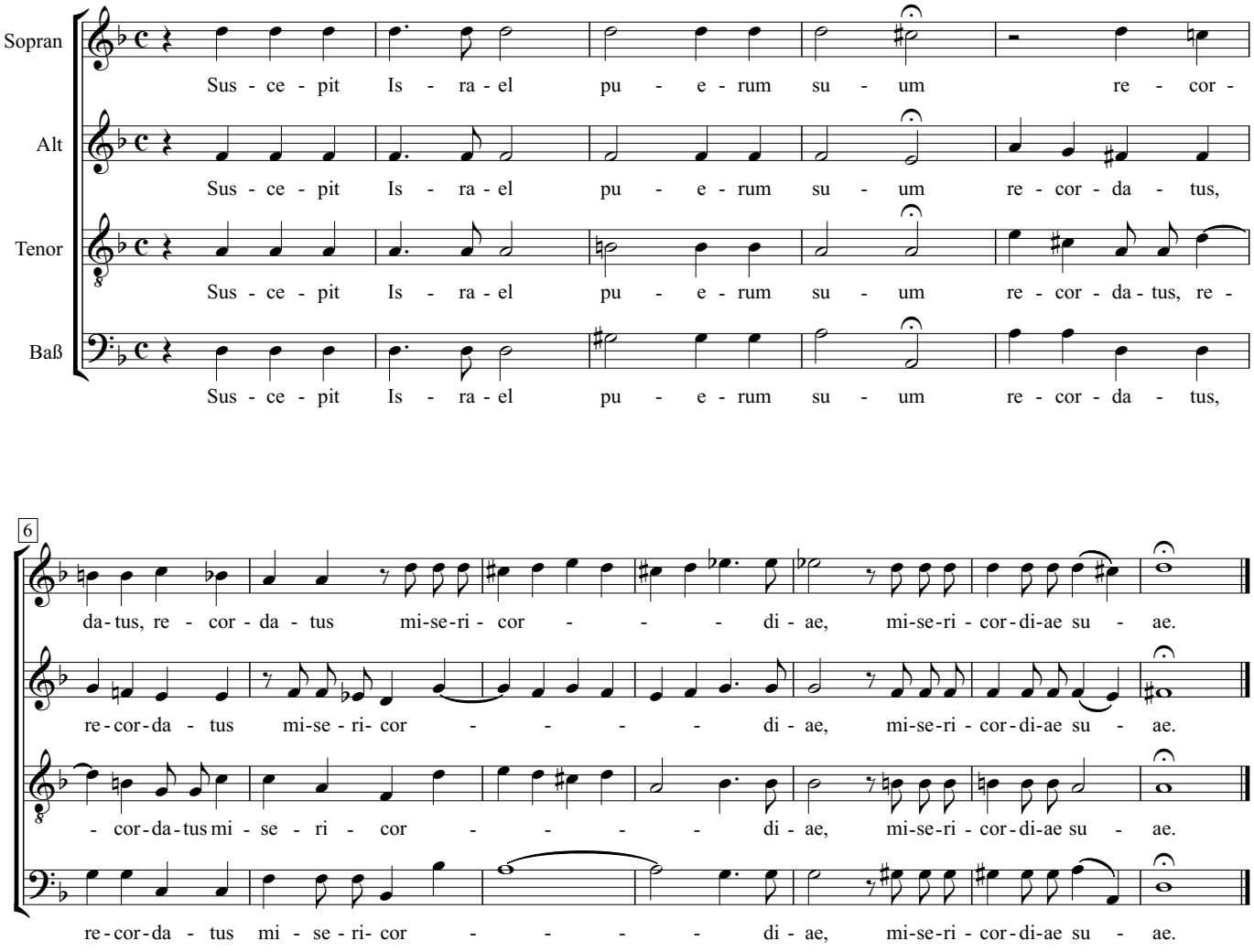

# 8. Sicut locutus est

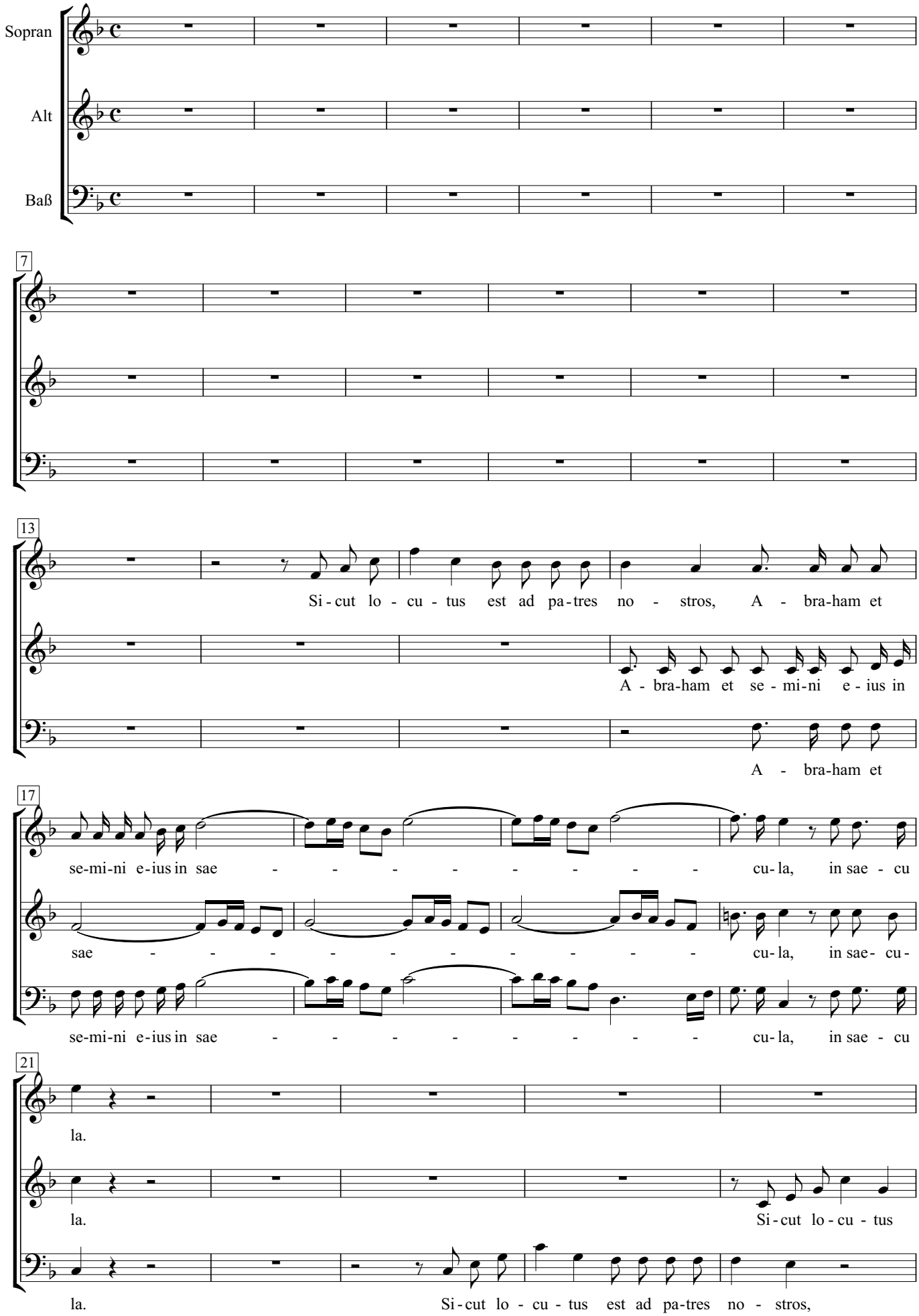

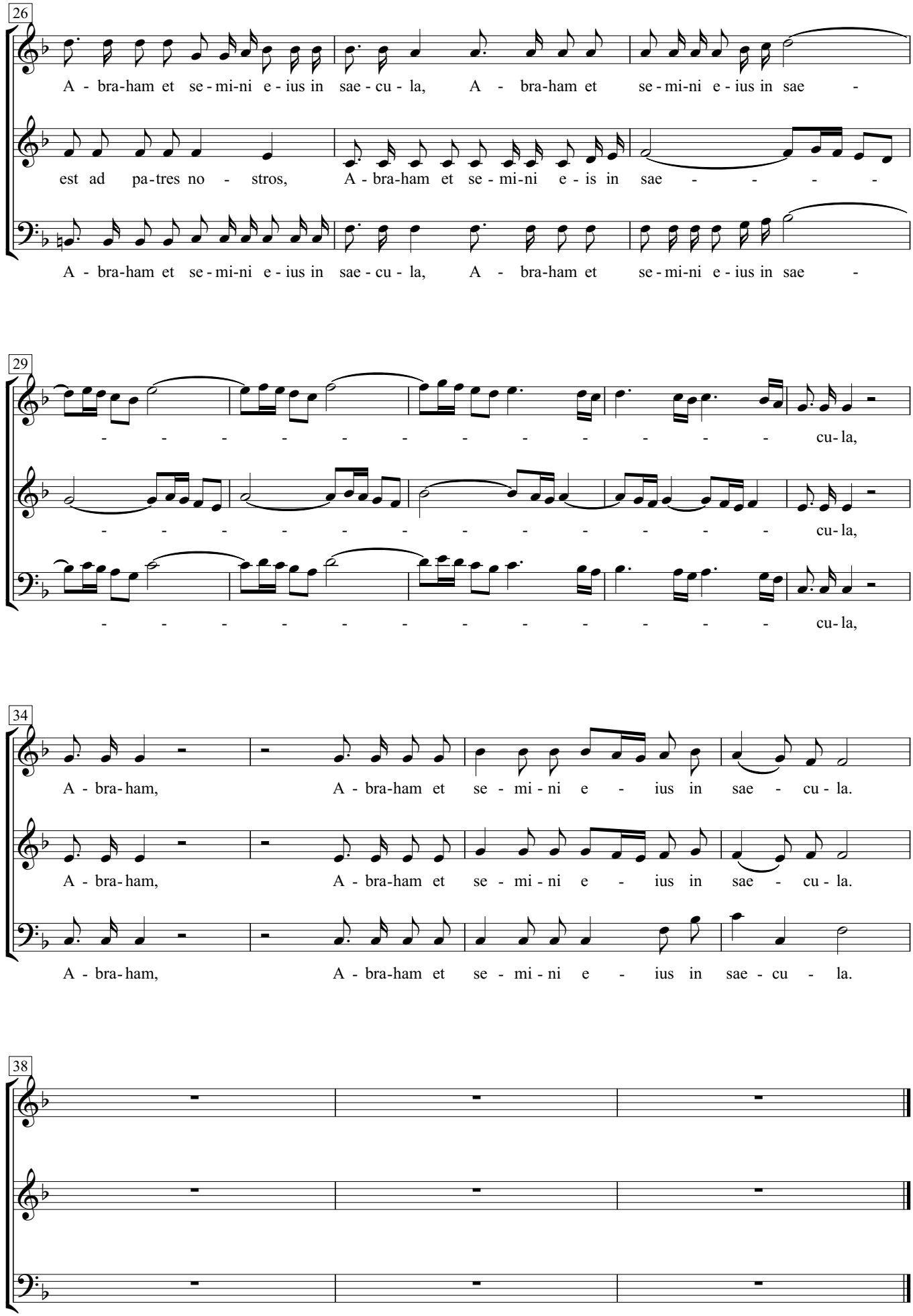
26
A - bra-ham et se - mi-ni e - ius in sae - cu - la, A - bra-ham et se - mi-ni e - ius in sae -
est ad pa-tres no - stros, A - bra-ham et se - mi-ni e - is in sae - - - -
A - bra-ham et se - mi-ni e - ius in sae - cu - la, A - bra-ham et se - mi-ni e - ius in sae -
29
- - - - - - - - - - - - - - cu- la,
- - - - - - - - - - - - - - cu- la,
- - - - - - - - - - - - - - cu- la,
34
A - bra-ham, A - bra-ham et se - mi - ni e - ius in sae - cu - la.
A - bra-ham, A - bra-ham et se - mi - ni e - ius in sae - cu - la.
A - bra-ham, A - bra-ham et se - mi - ni e - ius in sae - cu - la.
38

# 9. Gloria patri

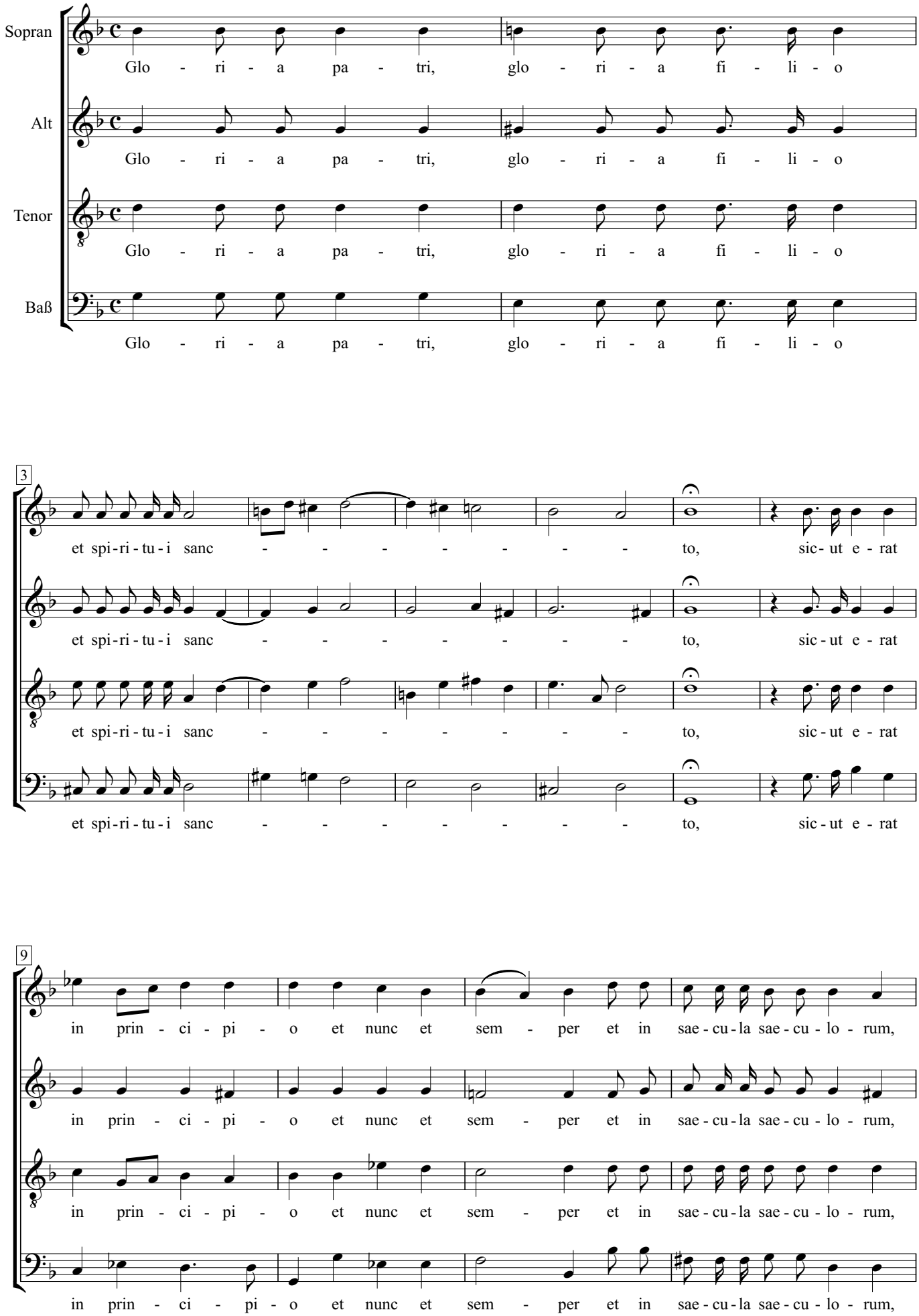

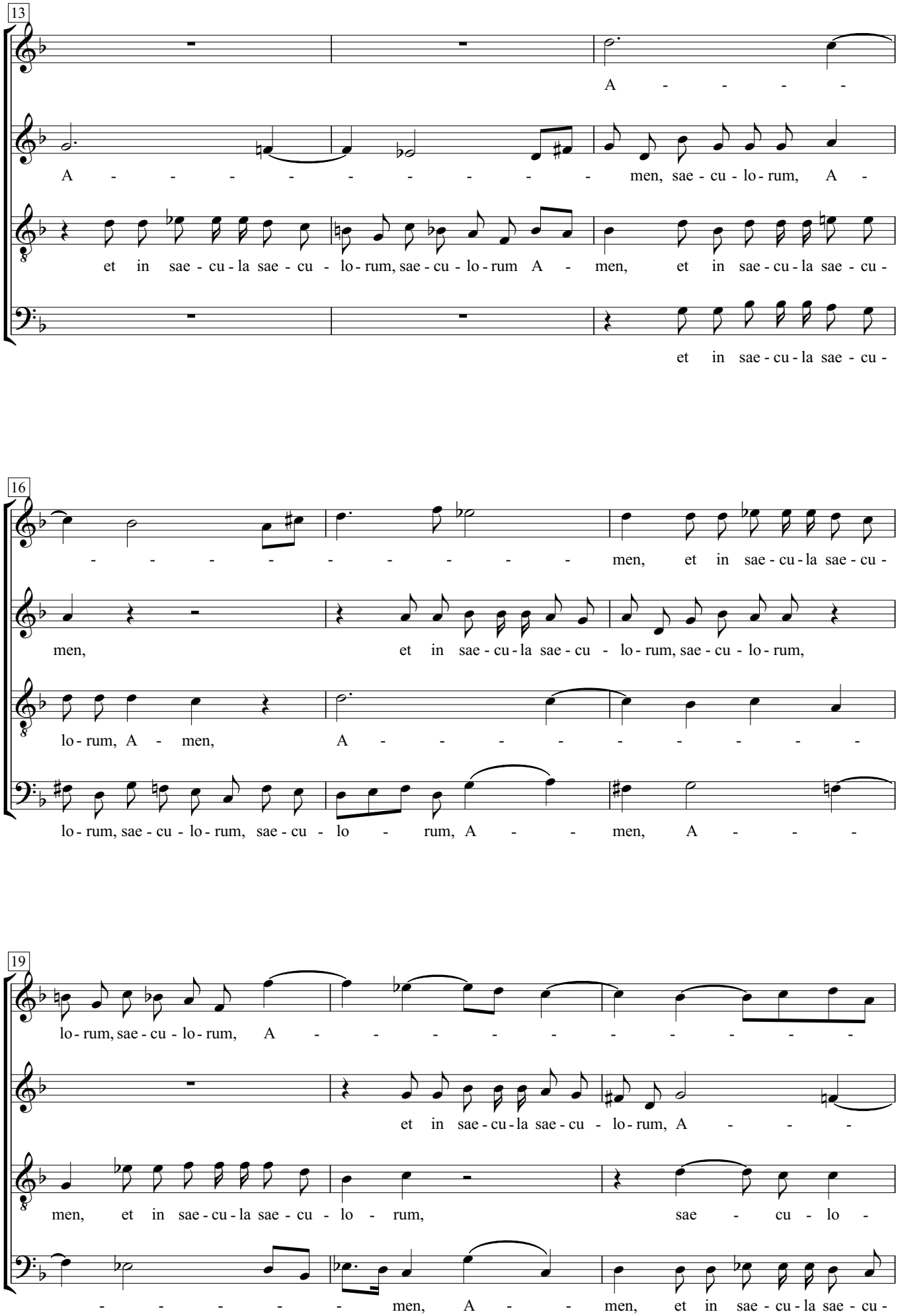
13
A - - - -
A - - - - - - - - - men, sae - cu - lo - rum, A -
et in sae - cu - la sae - cu - lo - rum, sae - cu - lo - rum A - men, et in sae - cu - la sae - cu -
et in sae - cu - la sae - cu -
16
- - - - - - - - - men, et in sae - cu - la sae - cu -
men, et in sae - cu - la sae - cu - lo - rum, sae - cu - lo - rum,
lo - rum, A - men, A - - - - - - - - -
lo - rum, sae - cu - lo - rum, sae - cu - lo - rum, A - - men, A - - -
19
lo - rum, sae - cu - lo - rum, A - - - - - - - - -
et in sae - cu - la sae - cu - lo - rum, A - - -
men, et in sae - cu - la sae - cu - lo - rum, sae - cu - lo -
- - - - - men, A - - men, et in sae - cu - la sae - cu -

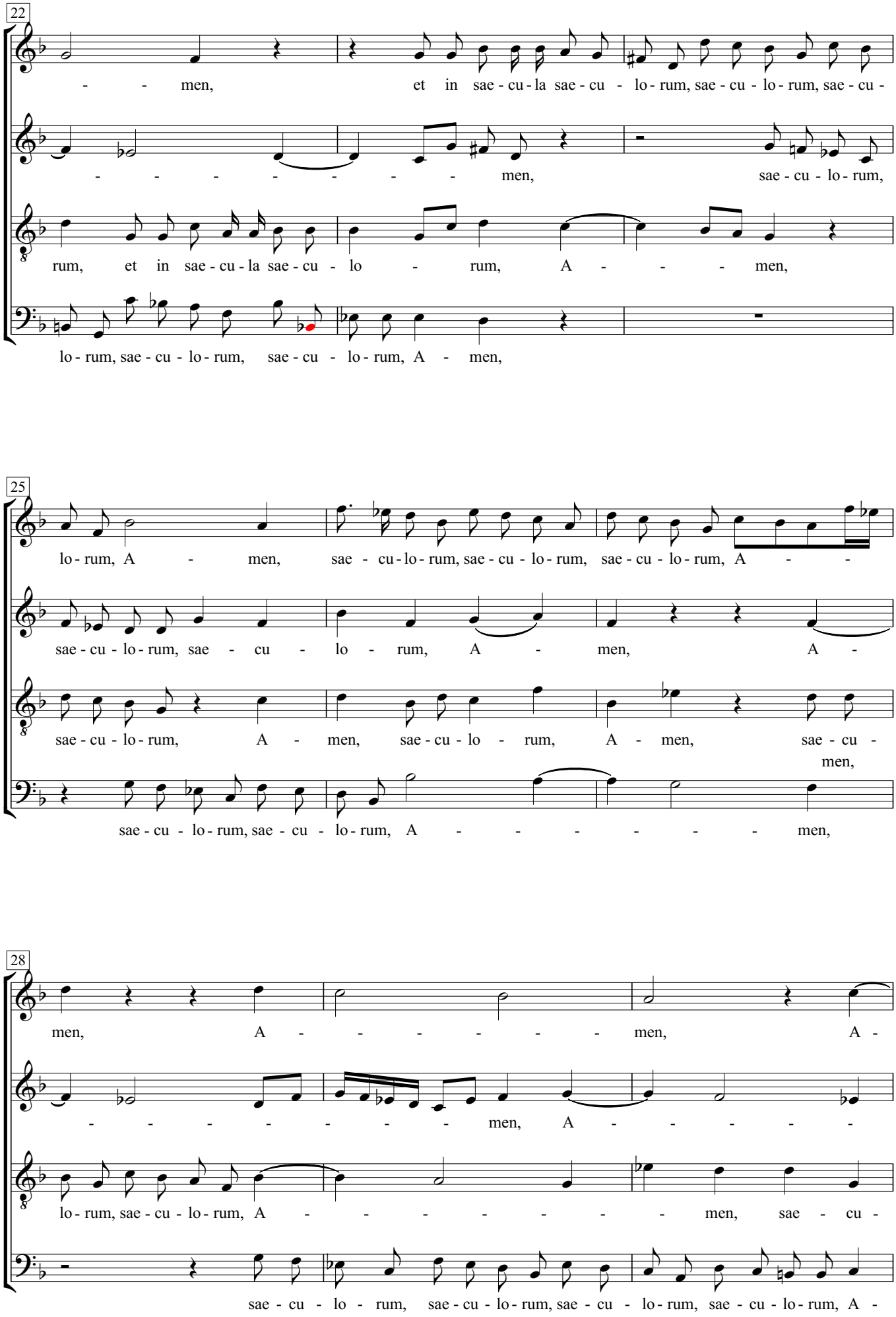
22
men, et in sae - cu - la sae - cu - lo - rum, sae - cu - lo - rum, sae - cu -
men, sae - cu - lo - rum,
rum, et in sae - cu - la sae - cu - lo - rum, A - men,
lo - rum, sae - cu - lo - rum, sae - cu - lo - rum, A - men,
25
lo - rum, A - men, sae - cu - lo - rum, sae - cu - lo - rum, sae - cu - lo - rum, A -
sae - cu - lo - rum, sae - cu - lo - rum, A - men, A -
sae - cu - lo - rum, A - men, sae - cu - lo - rum, A - men, sae - cu -
men,
sae - cu - lo - rum, sae - cu - lo - rum, A - men,
28
men, A - men, A -
men, A -
lo - rum, sae - cu - lo - rum, A - men, sae - cu -
sae - cu - lo - rum, sae - cu - lo - rum, sae - cu - lo - rum, sae - cu - lo - rum, A -

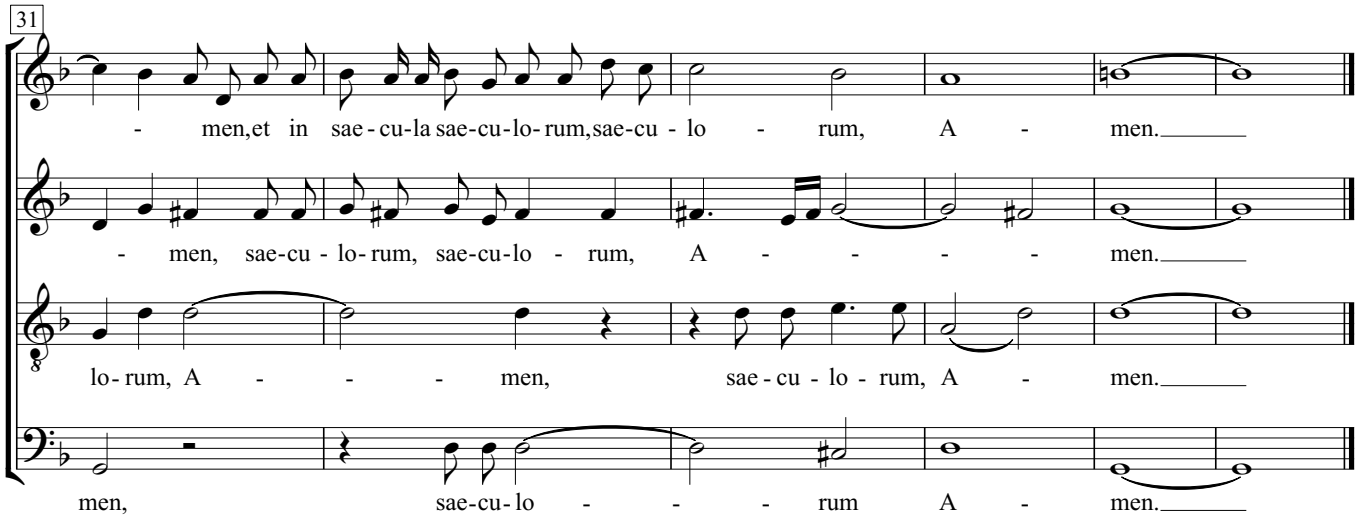
31
- men,et in sae - cu-la sae-cu-lo- rum,sae-cu - lo - rum, A - men.
- men, sae-cu - lo- rum, sae-cu-lo - rum, A - - - - men.
lo- rum, A - - - men, sae - cu - lo - rum, A - men.
men, sae-cu- lo - - - rum A - men.

# Der 150. Psalm

Arnold Mendelssohn

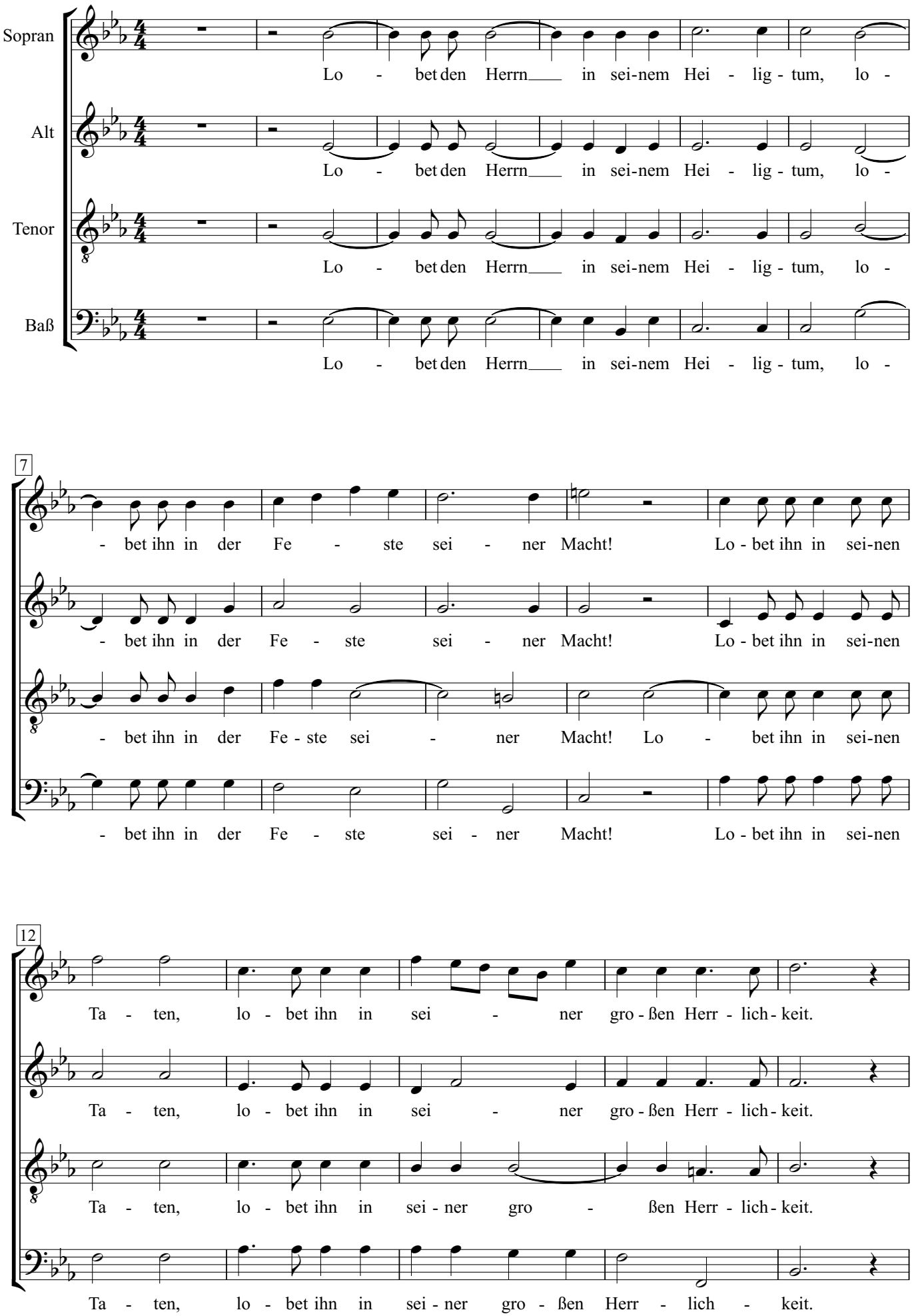

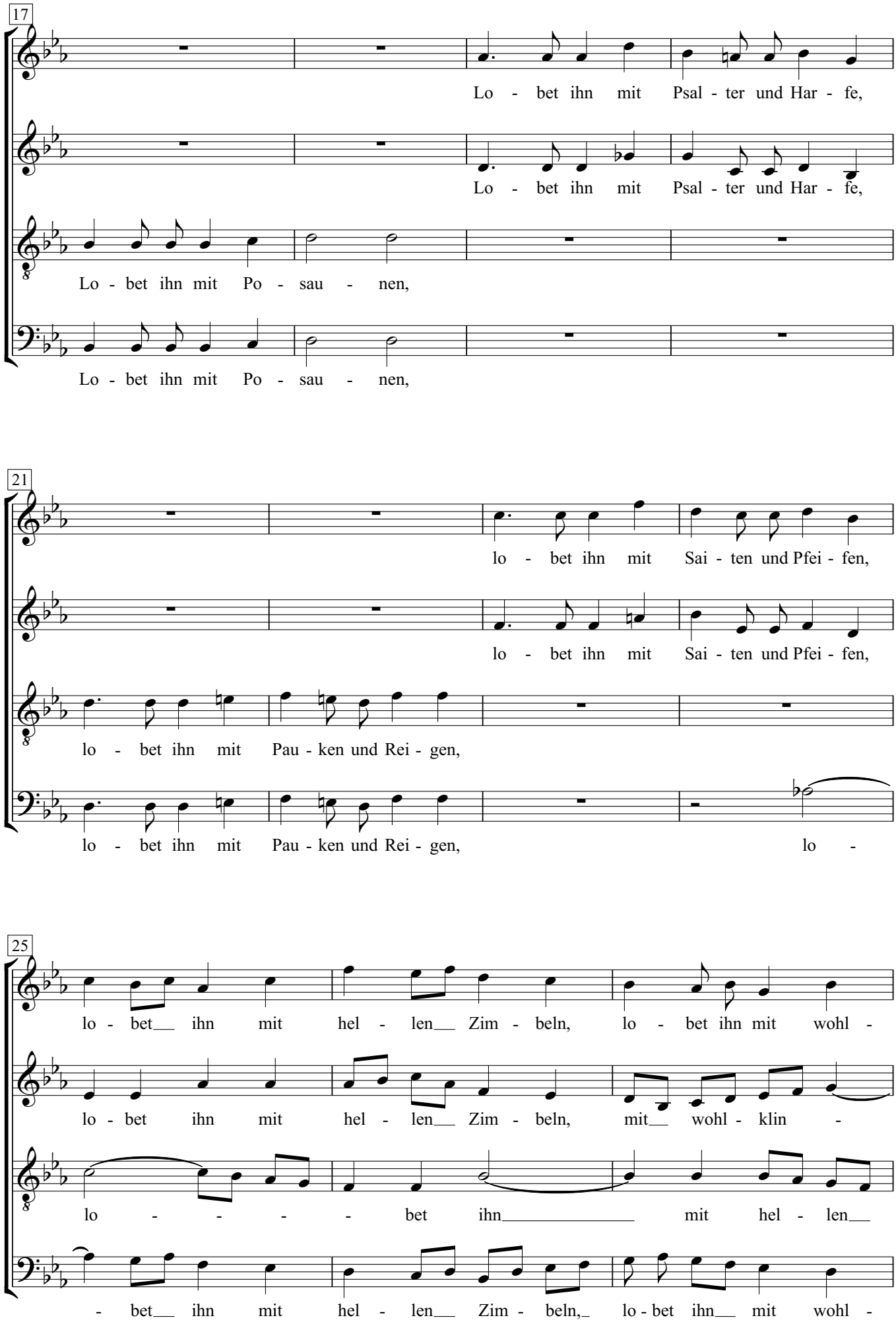
17
Lo - bet ihn mit Psal - ter und Har - fe,
Lo - bet ihn mit Psal - ter und Har - fe,
Lo - bet ihn mit Po - sau - nen,
Lo - bet ihn mit Po - sau - nen,
21
lo - bet ihn mit Sai - ten und Pfei - fen,
lo - bet ihn mit Sai - ten und Pfei - fen,
lo - bet ihn mit Pau - ken und Rei - gen,
lo - bet ihn mit Pau - ken und Rei - gen, lo -
25
lo - bet ihn mit hel - len Zim - beln, lo - bet ihn mit wohl -
lo - bet ihn mit hel - len Zim - beln, mit wohl - klin -
lo - - - - bet ihn mit hel - len
- bet ihn mit hel - len Zim - beln, lo - bet ihn mit wohl -

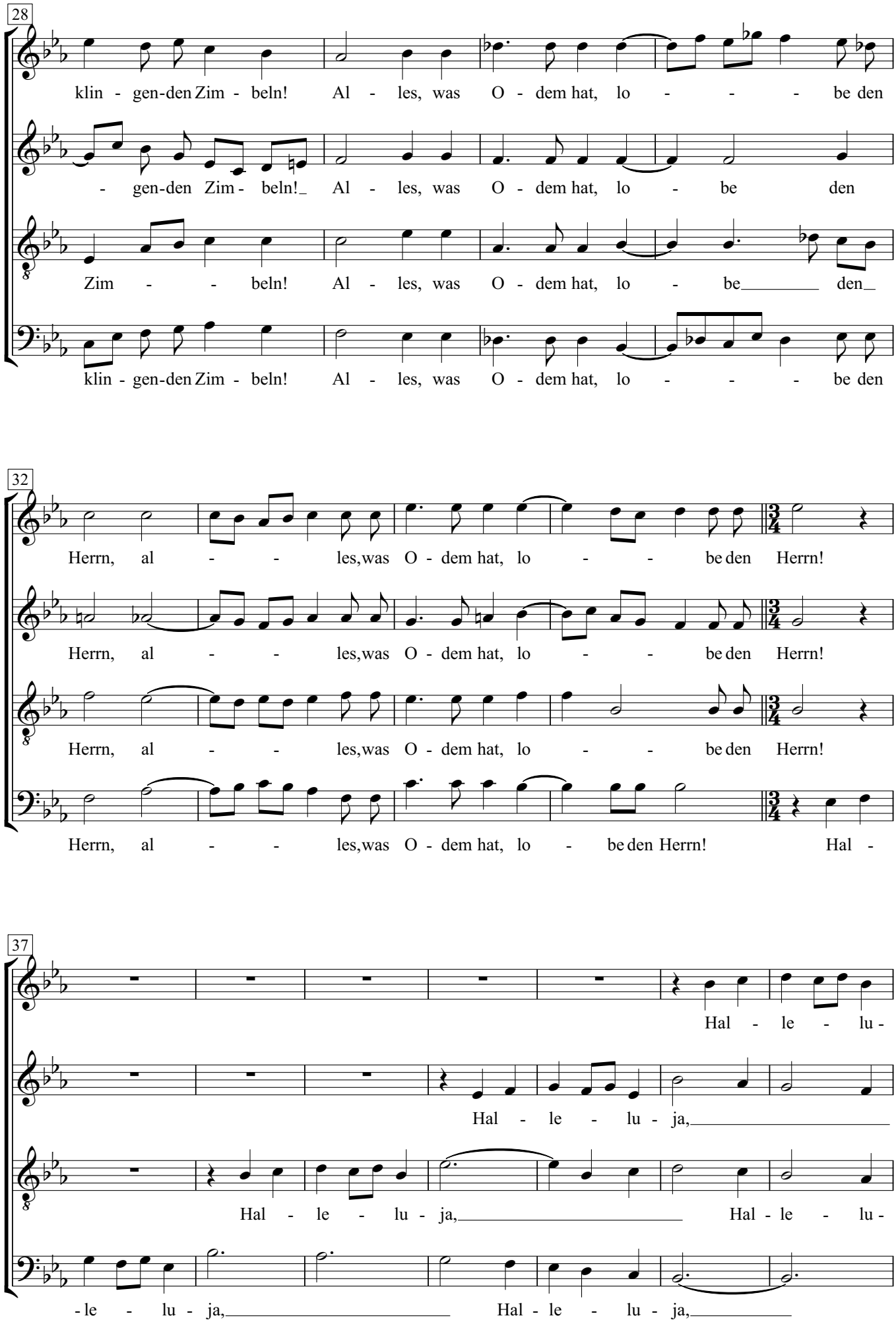
28
klin - gen-den Zim - beln! Al - les, was O - dem hat, lo - - - be den
- gen-den Zim - beln! Al - les, was O - dem hat, lo - be den
Zim - - beln! Al - les, was O - dem hat, lo - be den
klin - gen-den Zim - beln! Al - les, was O - dem hat, lo - - - be den
32
Herrn, al - - les,was O - dem hat, lo - - be den Herrn!
Herrn, al - - les,was O - dem hat, lo - - be den Herrn!
Herrn, al - - les,was O - dem hat, lo - - be den Herrn!
Herrn, al - - les,was O - dem hat, lo - be den Herrn! Hal -
37
Hal - le - lu -
Hal - le - lu - ja,
Hal - le - lu - ja, Hal - le - lu -
- le - lu - ja, Hal - le - lu - ja,

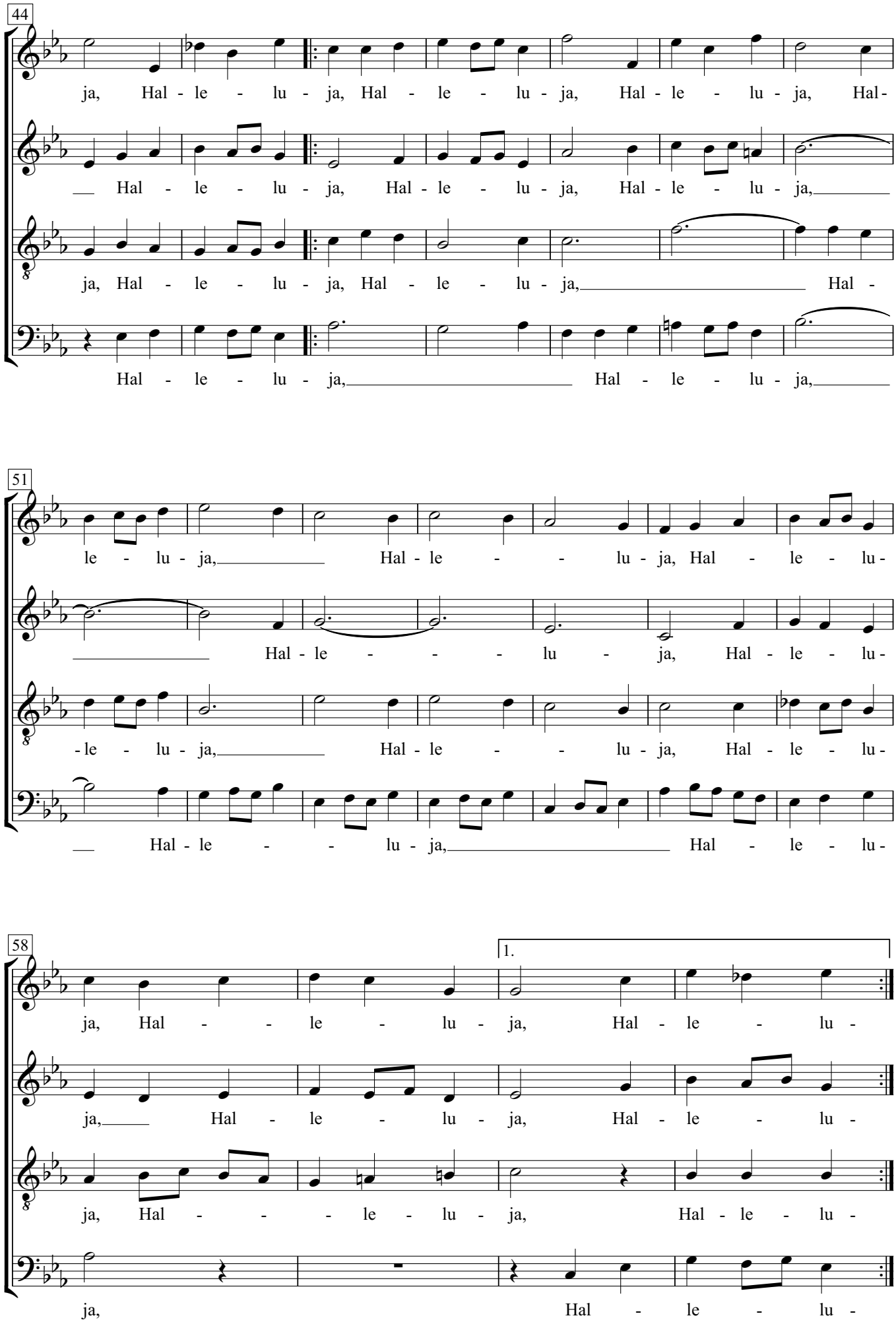
44
ja, Hal - le - lu - ja, Hal - le - lu - ja, Hal - le - lu - ja, Hal-
Hal - le - lu - ja, Hal - le - lu - ja, Hal - le - lu - ja,
ja, Hal - le - lu - ja, Hal - le - lu - ja, Hal -
Hal - le - lu - ja, Hal - le - lu - ja,
51
le - lu - ja, Hal - le - lu - ja, Hal - le - lu-
Hal - le - lu - ja, Hal - le - lu-
-le - lu - ja, Hal - le - lu - ja, Hal - le - lu-
Hal - le - lu - ja, Hal - le - lu-
58
1.
ja, Hal - le - lu - ja, Hal - le - lu -
ja, Hal - le - lu - ja, Hal - le - lu -
ja, Hal - le - lu - ja, Hal - le - lu -
ja, Hal - le - lu -

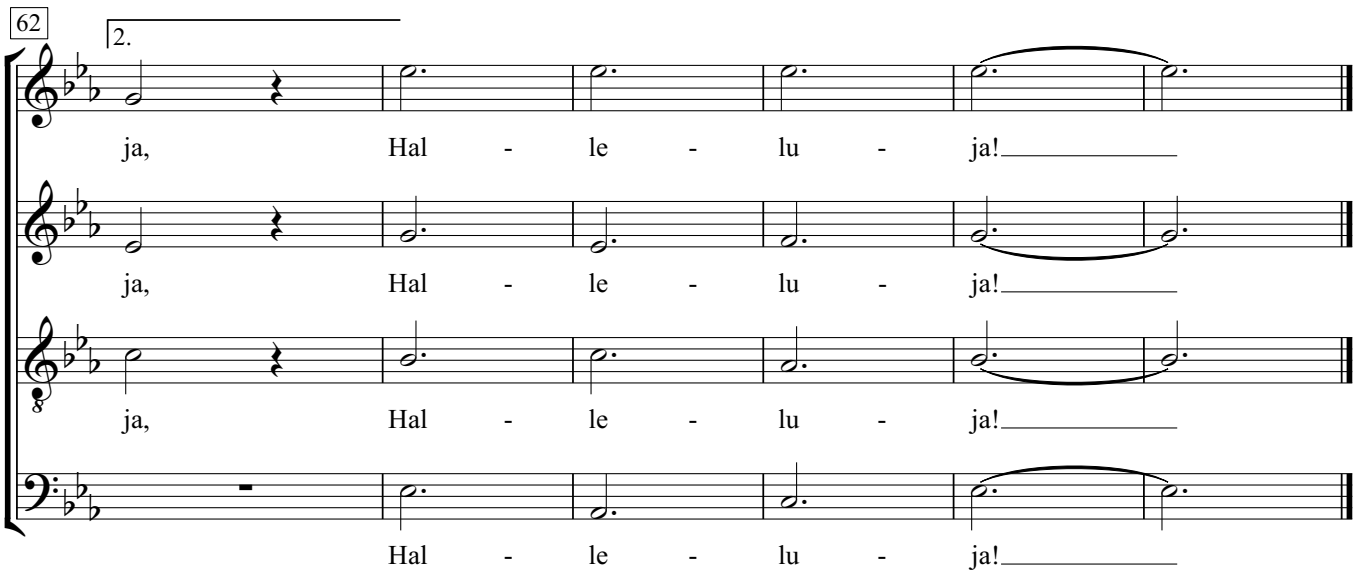
62
2.
ja, Hal - le - lu - ja!
ja, Hal - le - lu - ja!
ja, Hal - le - lu - ja!
Hal - le - lu - ja!

# Mendelssohn, Arnold - Herr,sei uns gnädig

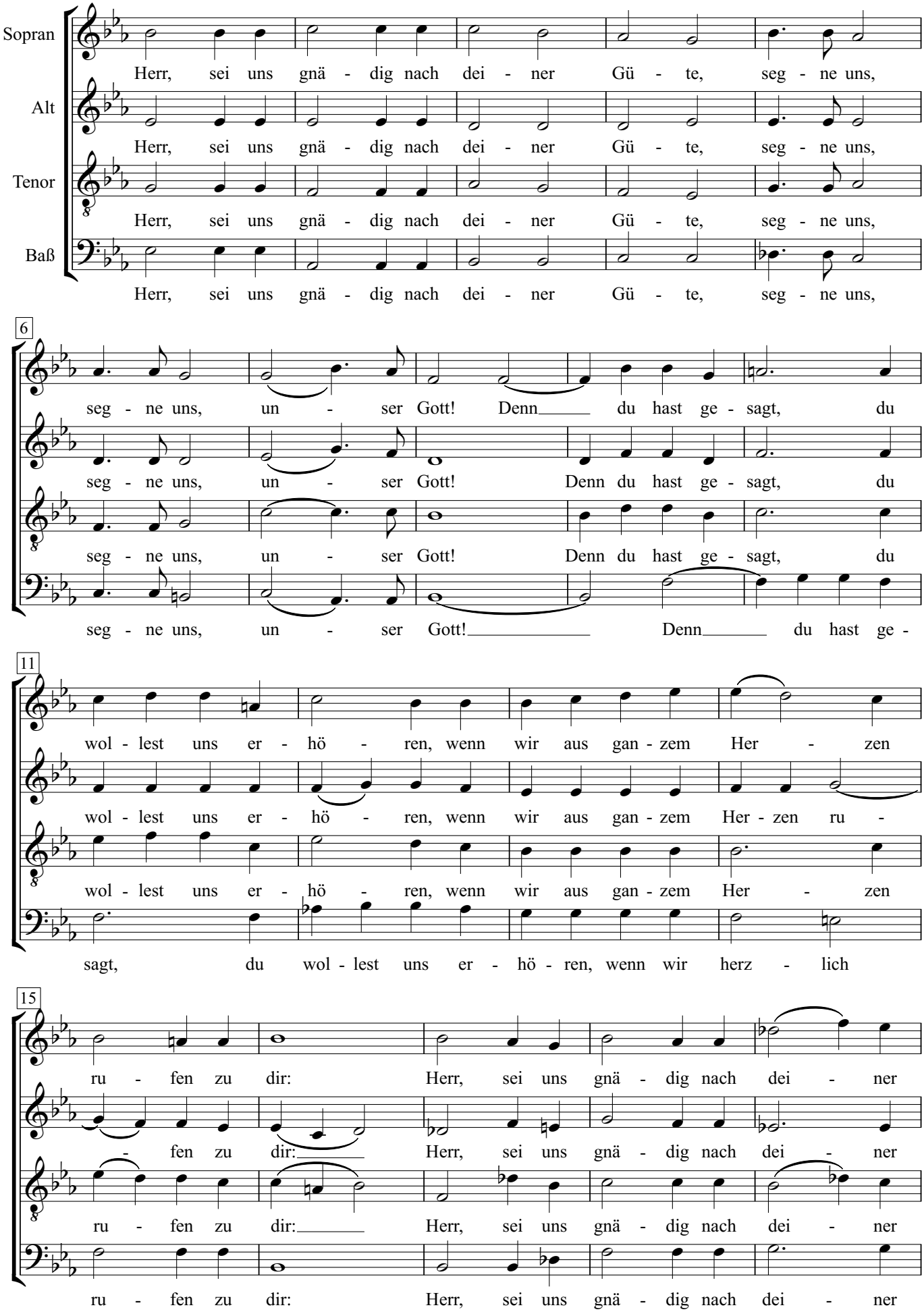

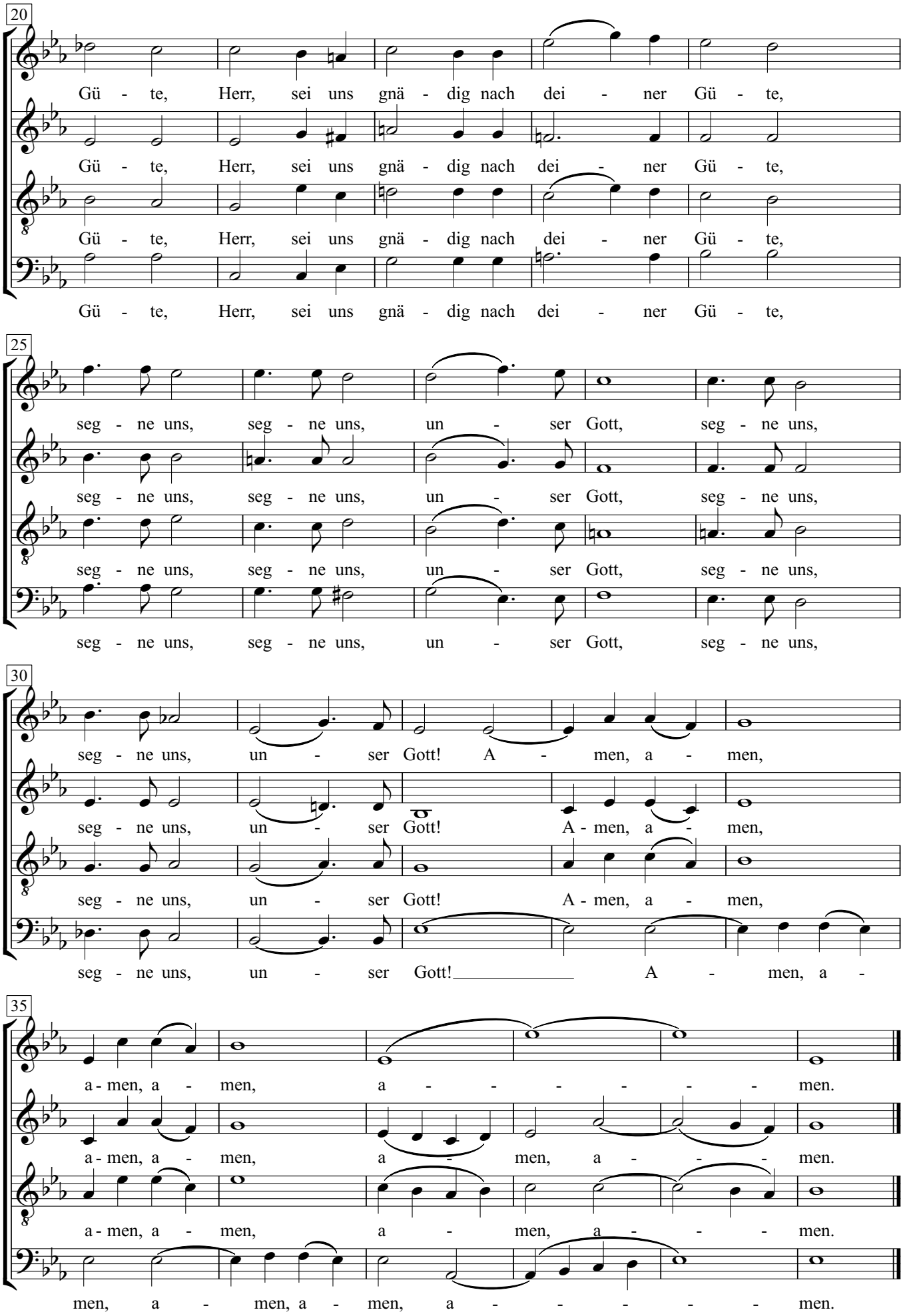
20
Gü - te, Herr, sei uns gnä - dig nach dei - ner Gü - te,
Gü - te, Herr, sei uns gnä - dig nach dei - ner Gü - te,
Gü - te, Herr, sei uns gnä - dig nach dei - ner Gü - te,
Gü - te, Herr, sei uns gnä - dig nach dei - ner Gü - te,
25
seg - ne uns, seg - ne uns, un - ser Gott, seg - ne uns,
seg - ne uns, seg - ne uns, un - ser Gott, seg - ne uns,
seg - ne uns, seg - ne uns, un - ser Gott, seg - ne uns,
seg - ne uns, seg - ne uns, un - ser Gott, seg - ne uns,
30
seg - ne uns, un - ser Gott! A - men, a - men,
seg - ne uns, un - ser Gott! A - men, a - men,
seg - ne uns, un - ser Gott! A - men, a - men,
seg - ne uns, un - ser Gott! A - men, a -
35
a - men, a - men, a - - - - - - men.
a - men, a - men, a - men, a - - - - men.
a - men, a - men, a - men, a - - - - men.
men, a - men, a - men, a - - - - - men.

# Magnificat
## Nr. 1

Carl Philipp Emanuel Bach (1714-1788)

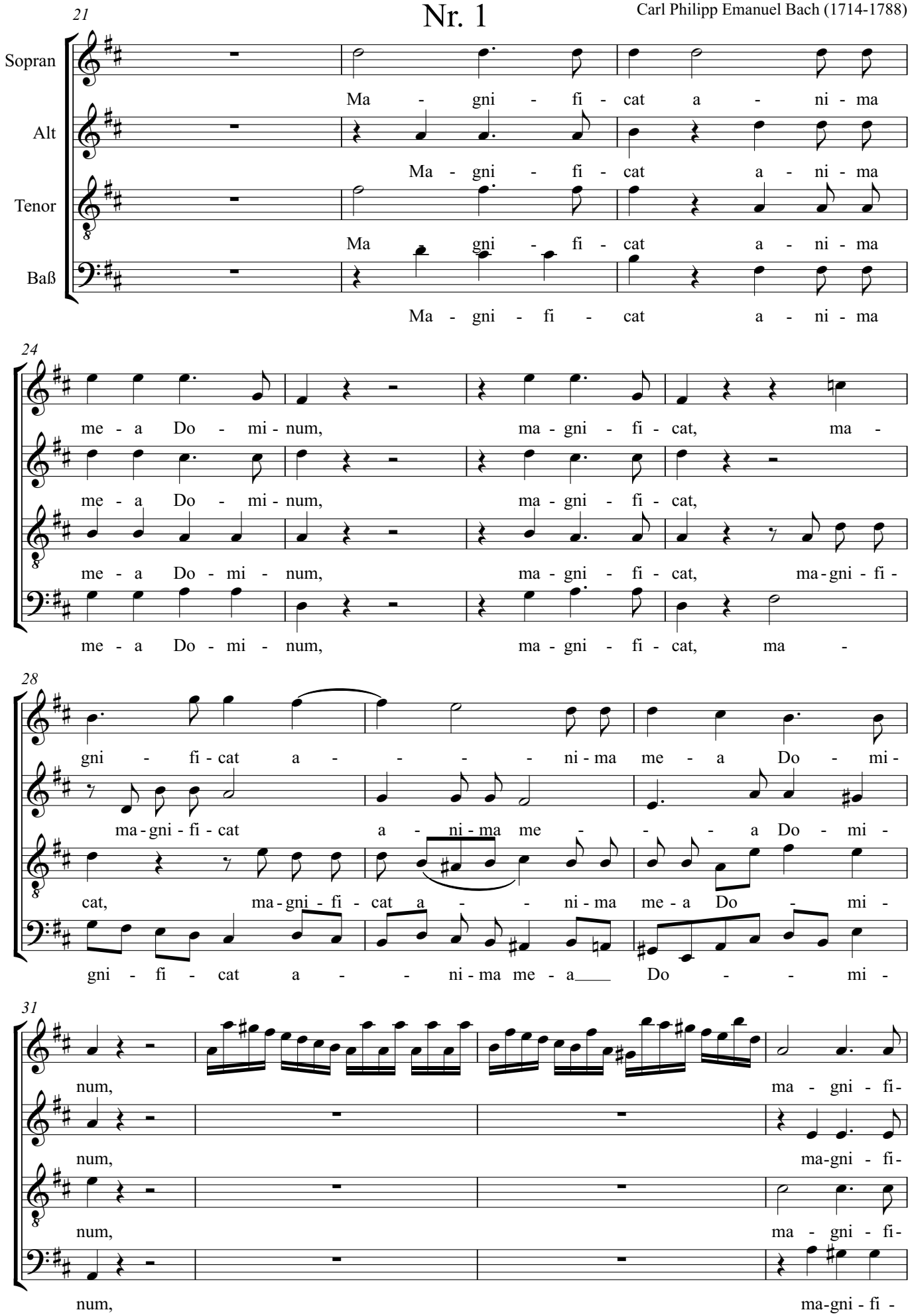

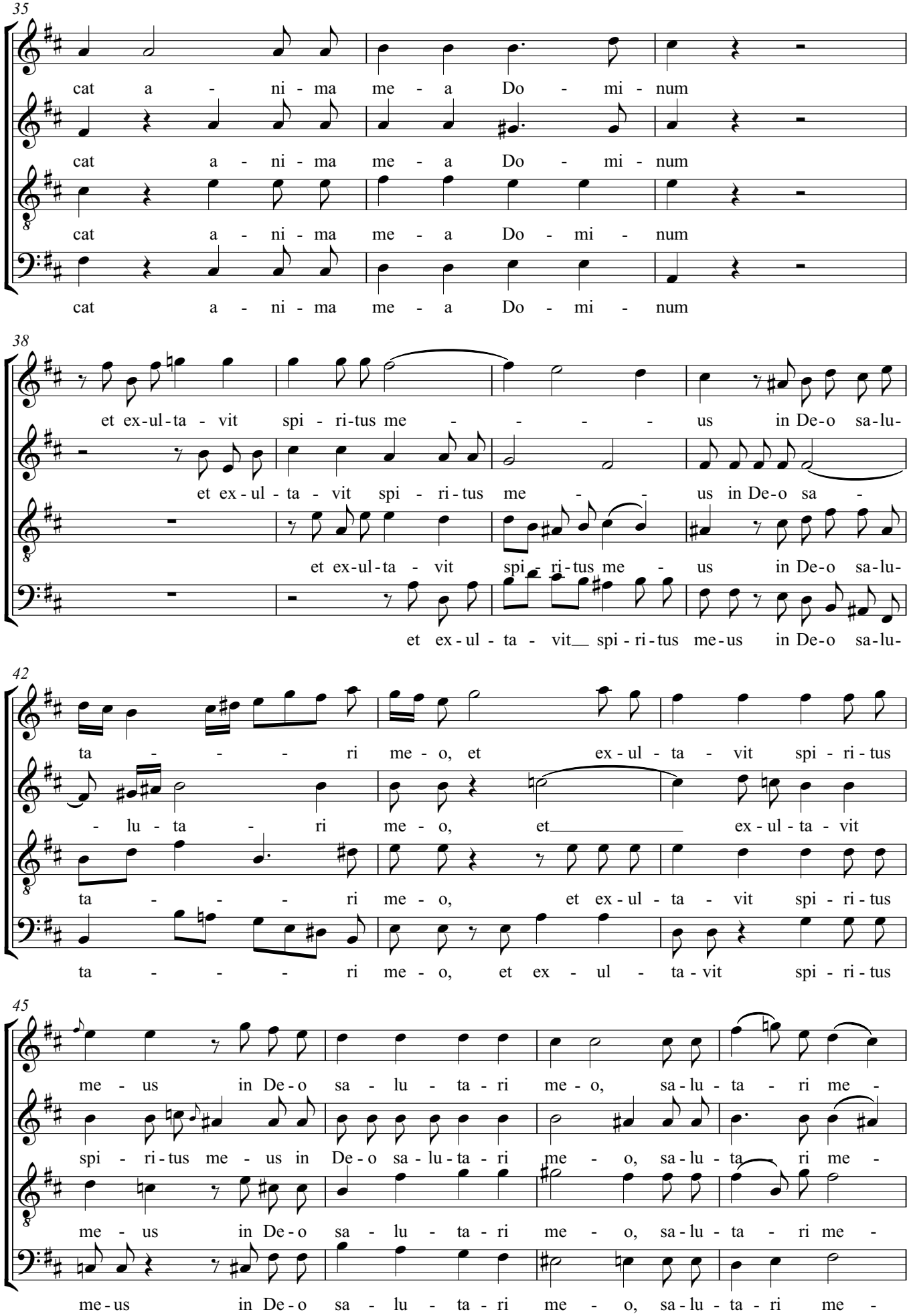
35
cat a - ni - ma me - a Do - mi - num
cat a - ni - ma me - a Do - mi - num
cat a - ni - ma me - a Do - mi - num
cat a - ni - ma me - a Do - mi - num
38
et ex-ul-ta - vit spi - ri-tus me - - - - us in De-o sa-lu-
et ex-ul-ta - vit spi - ri-tus me - - us in De-o sa -
et ex-ul-ta - vit spi - ri-tus me - us in De-o sa-lu-
et ex - ul - ta - vit spi - ri - tus me-us in De-o sa-lu-
42
ta - - - ri me - o, et ex - ul - ta - vit spi - ri - tus
- lu - ta - ri me - o, et ex - ul - ta - vit
ta - - - ri me - o, et ex - ul - ta - vit spi - ri - tus
ta - - - ri me - o, et ex - ul - ta - vit spi - ri - tus
45
me - us in De - o sa - lu - ta - ri me - o, sa - lu - ta - ri me -
spi - ri - tus me - us in De - o sa - lu - ta - ri me - o, sa - lu - ta - ri me -
me - us in De - o sa - lu - ta - ri me - o, sa - lu - ta - ri me -
me - us in De - o sa - lu - ta - ri me - o, sa - lu - ta - ri me -

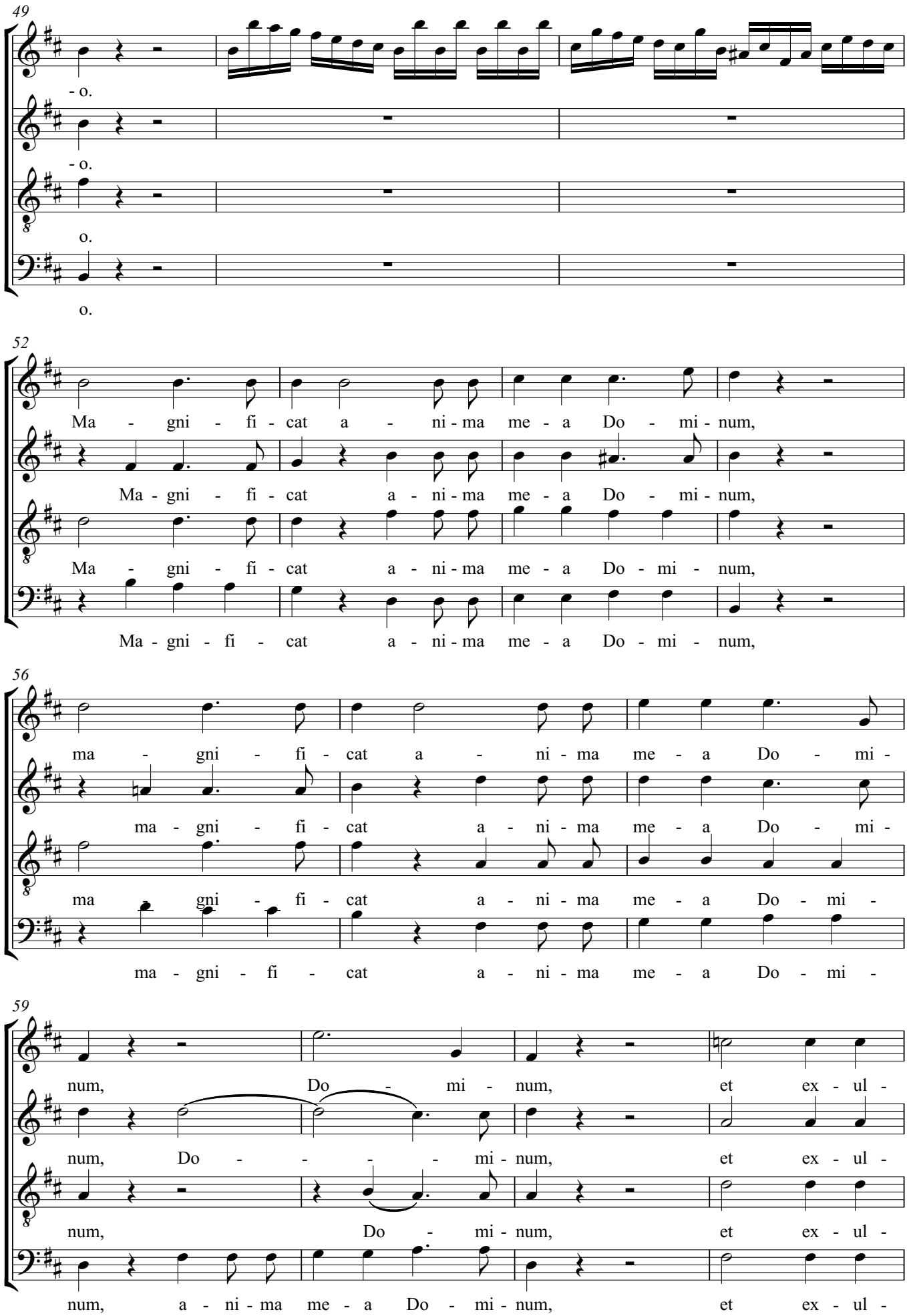
49
- o.
- o.
o.
o.
52
Ma - gni - fi - cat a - ni - ma me - a Do - mi - num,
Ma - gni - fi - cat a - ni - ma me - a Do - mi - num,
Ma - gni - fi - cat a - ni - ma me - a Do - mi - num,
Ma - gni - fi - cat a - ni - ma me - a Do - mi - num,
56
ma - gni - fi - cat a - ni - ma me - a Do - mi -
ma - gni - fi - cat a - ni - ma me - a Do - mi -
ma gni - fi - cat a - ni - ma me - a Do - mi -
ma - gni - fi - cat a - ni - ma me - a Do - mi -
59
num, Do - mi - num, et ex - ul -
num, Do - - - - mi - num, et ex - ul -
num, Do - mi - num, et ex - ul -
num, a - ni - ma me - a Do - mi - num, et ex - ul -

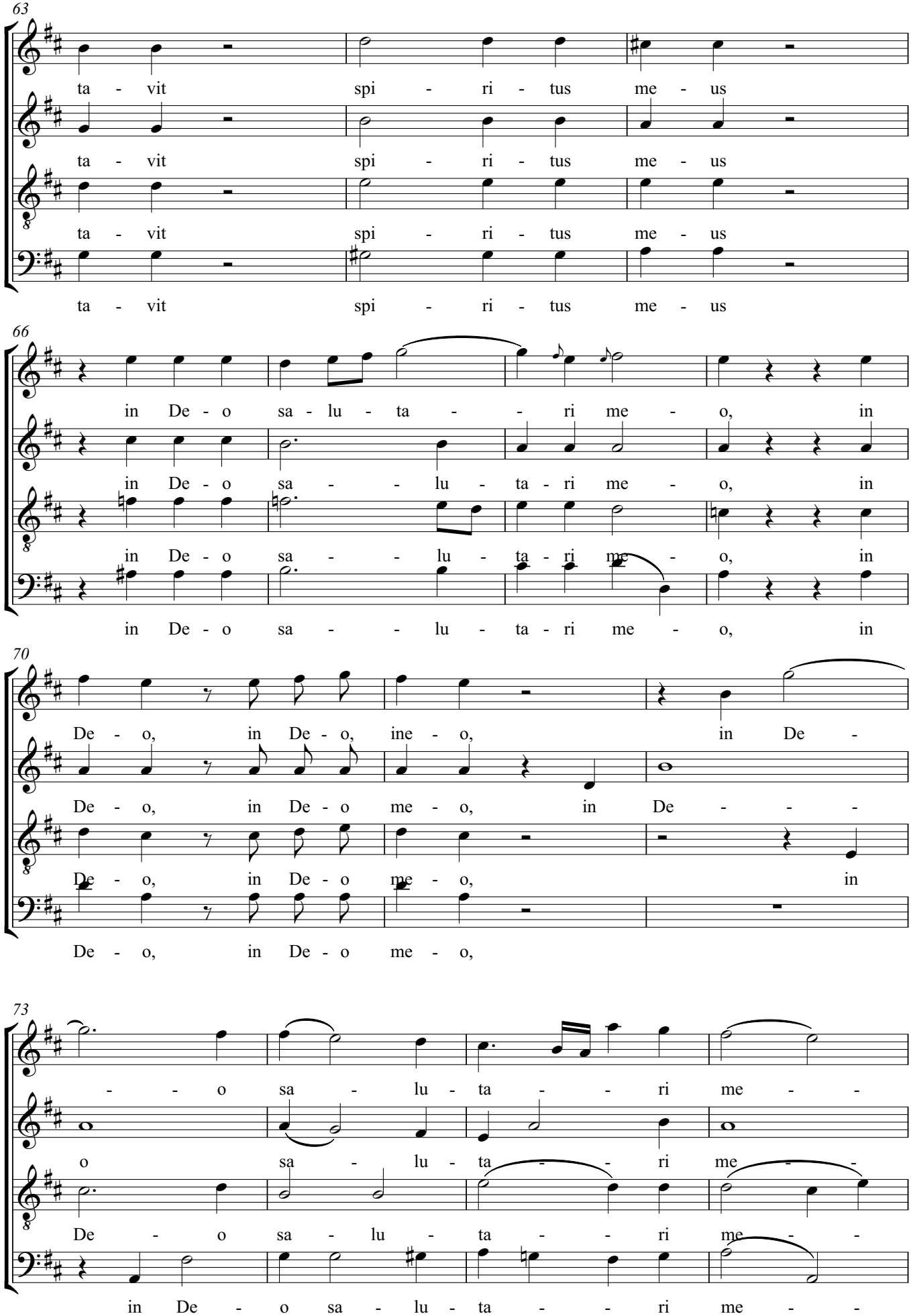
63
ta - vit spi - ri - tus me - us
ta - vit spi - ri - tus me - us
ta - vit spi - ri - tus me - us
ta - vit spi - ri - tus me - us
66
in De - o sa - lu - ta - - ri me - o, in
in De - o sa - - lu - ta - ri me - o, in
in De - o sa - - lu - ta - ri me - o, in
in De - o sa - - lu - ta - ri me - o, in
70
De - o, in De - o, ine - o, in De -
De - o, in De - o me - o, in De - - - -
De - o, in De - o me - o, in
De - o, in De - o me - o,
73
- - o sa - lu - ta - - ri me - -
o sa - lu - ta - - ri me - -
De - o sa - lu - ta - - ri me - -
in De - o sa - lu - ta - - ri me - -

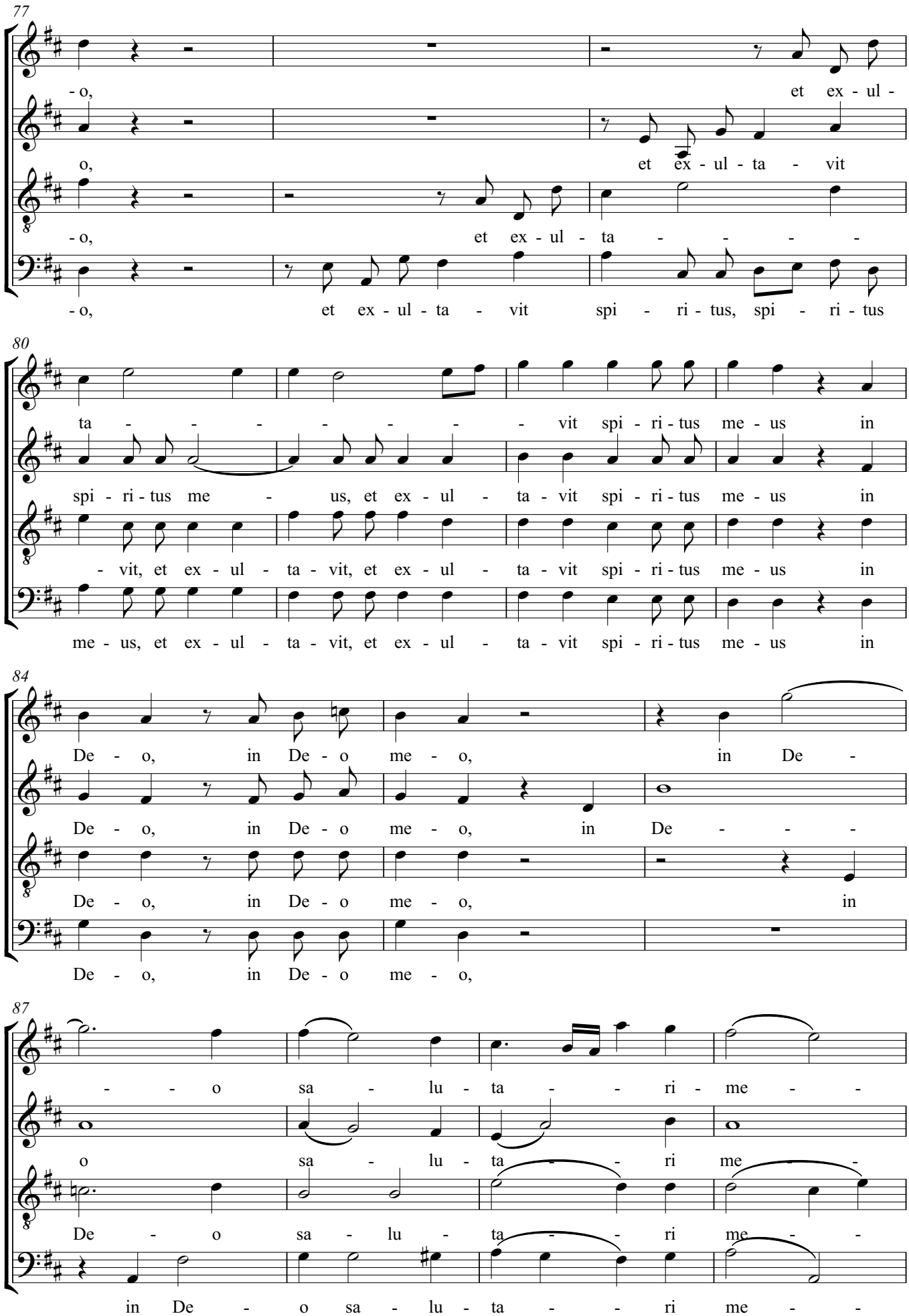
77
- o, et ex - ul -
o, et ex - ul - ta - vit
- o, et ex - ul - ta - - - -
- o, et ex - ul - ta - vit spi - ri - tus, spi - ri - tus
80
ta - - - - - - - - vit spi - ri - tus me - us in
spi - ri - tus me - us, et ex - ul - ta - vit spi - ri - tus me - us in
- vit, et ex - ul - ta - vit, et ex - ul - ta - vit spi - ri - tus me - us in
me - us, et ex - ul - ta - vit, et ex - ul - ta - vit spi - ri - tus me - us in
84
De - o, in De - o me - o, in De -
De - o, in De - o me - o, in De - - -
De - o, in De - o me - o, in
De - o, in De - o me - o,
87
- - o sa - lu - ta - - ri - me - -
o sa - lu - ta - - ri me - -
De - o sa - lu - ta - - ri me - -
in De - o sa - lu - ta - - ri me - -

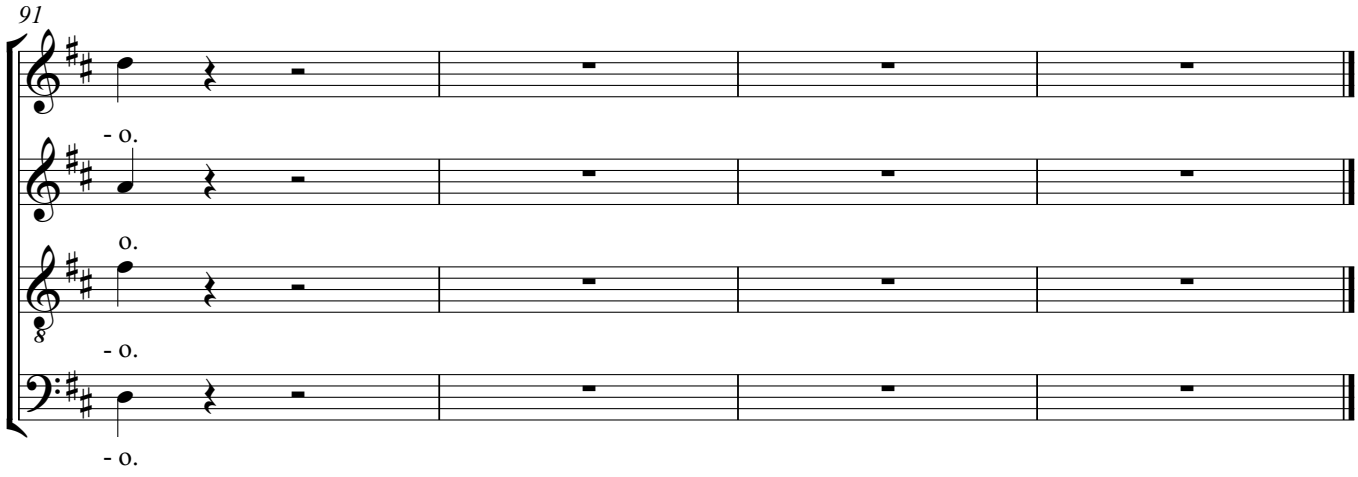
91
- o.
o.
- o.
- o.

# Magnificat
## Nr. 4

Carl Philipp Emanuel Bach (1714-1788)

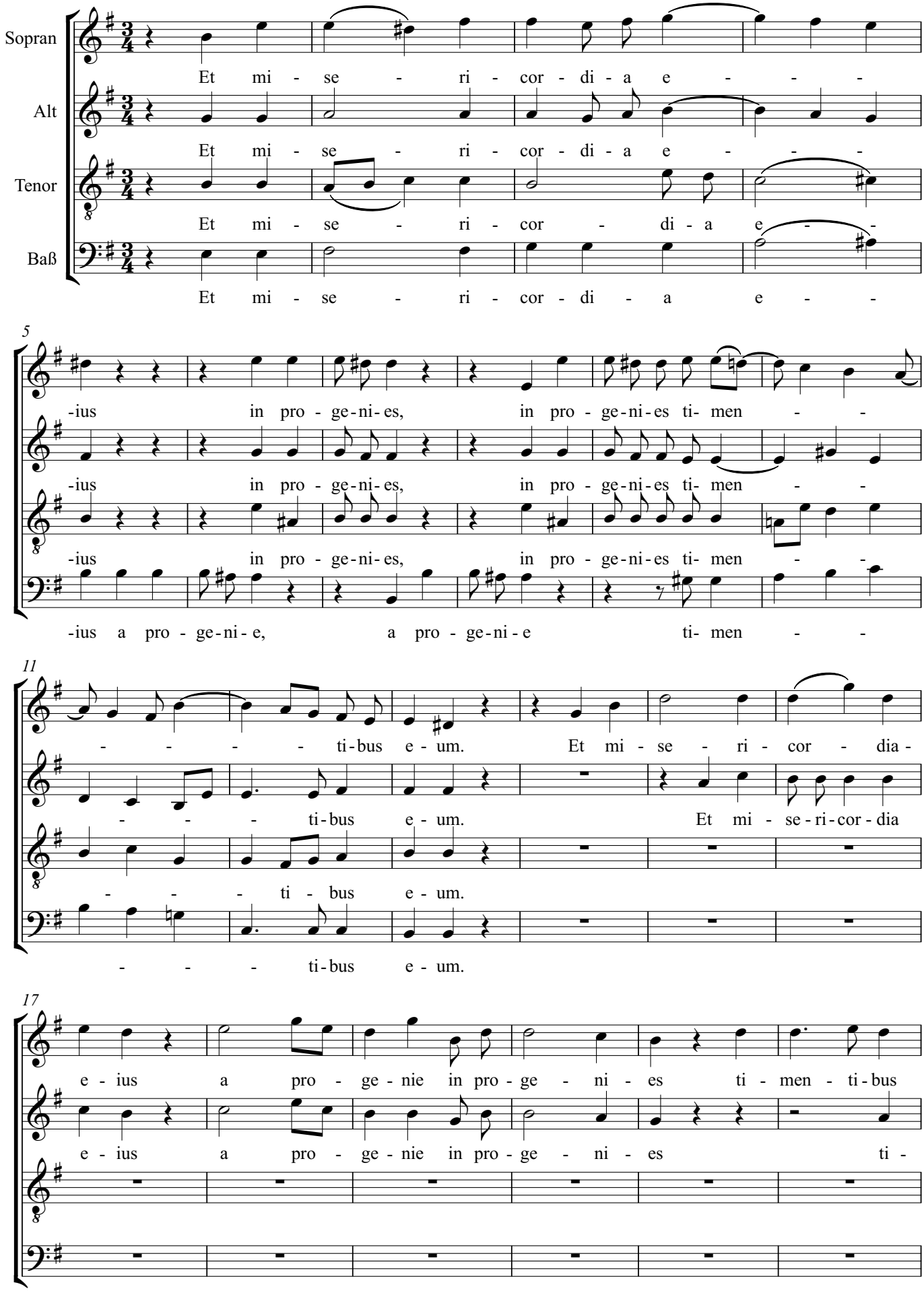

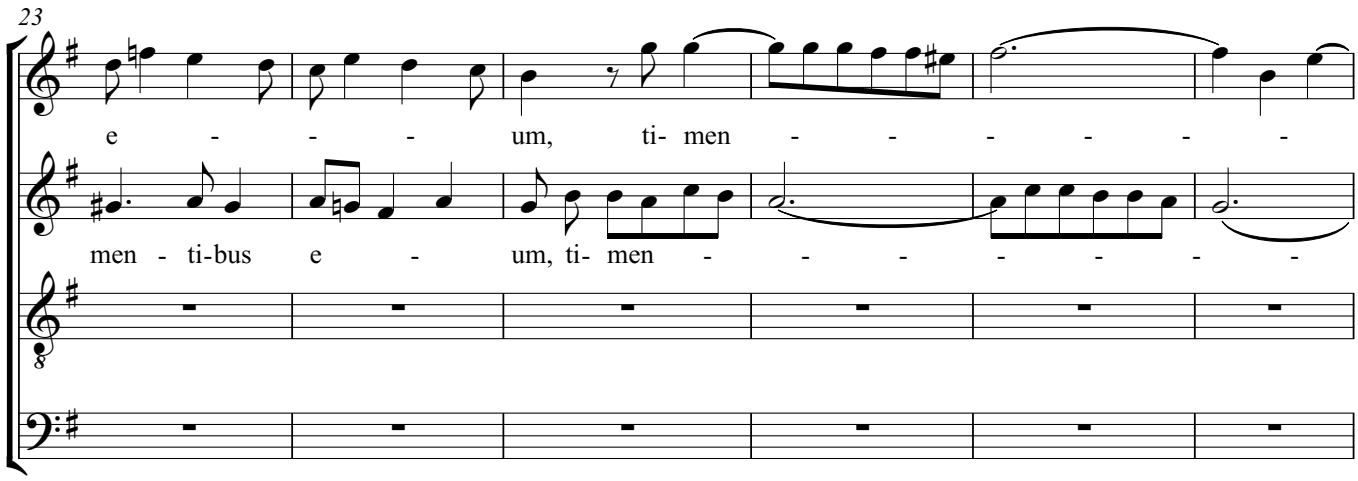
23
e - - - - um, ti- men - - - - - - -
men - ti-bus e - um, ti- men - - - - - - -

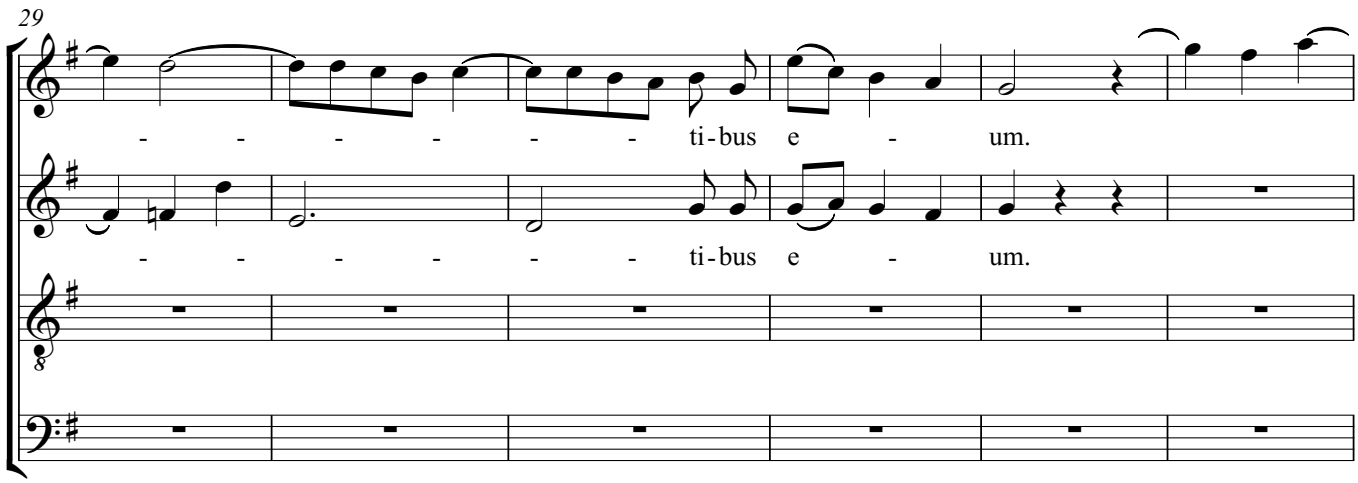
29
- - - - - - - ti-bus e - um.
- - - - - - - ti-bus e - um.

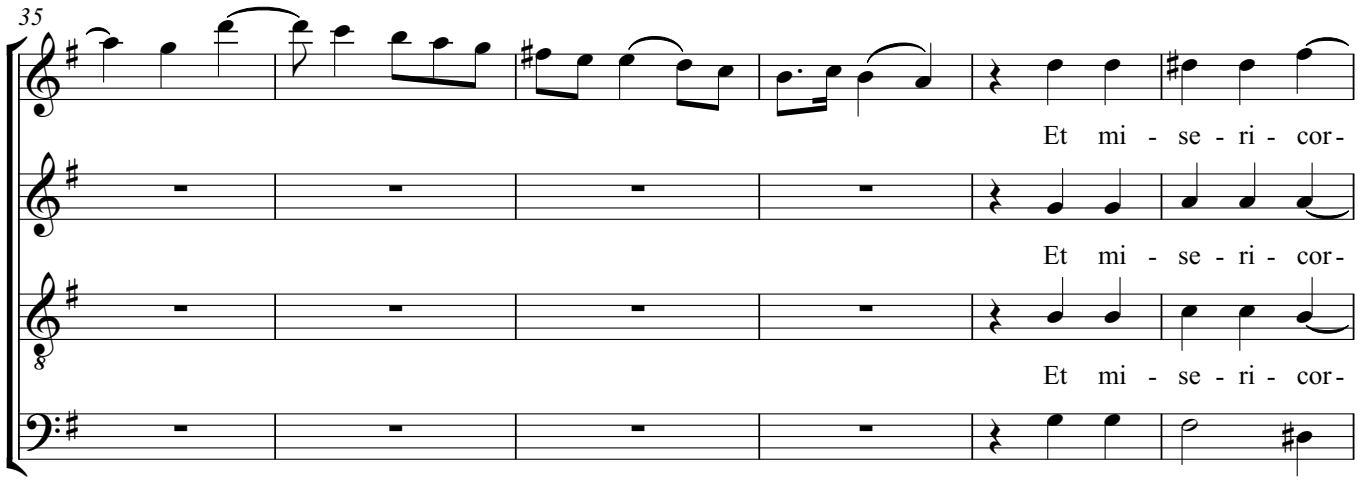
35
Et mi - se - ri - cor-
Et mi - se - ri - cor-
Et mi - se - ri - cor-
Et mi - se - ri -

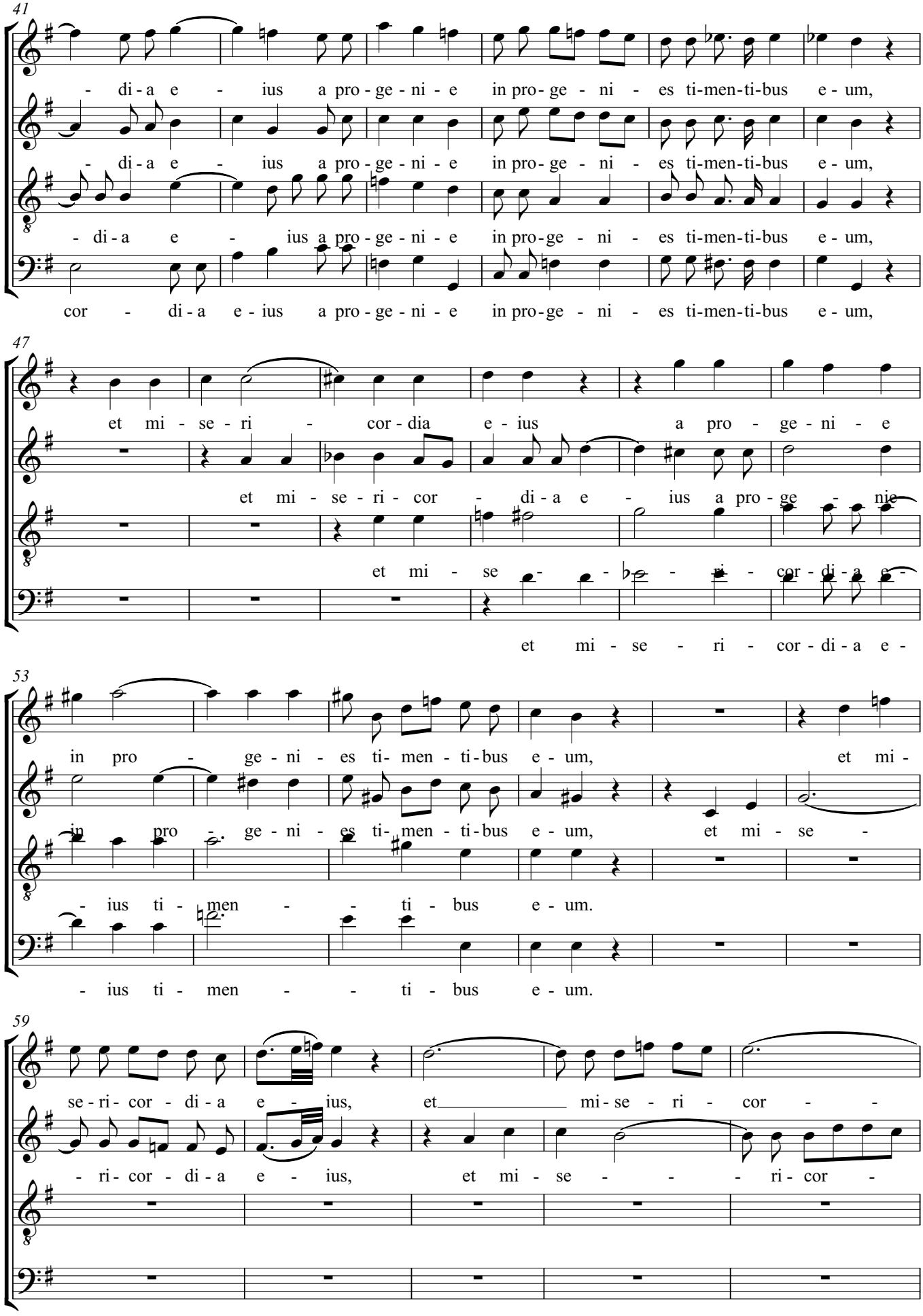
41
- di-a e - ius a pro-ge-ni-e in pro-ge-ni - es ti-men-ti-bus e-um,
- di-a e - ius a pro-ge-ni-e in pro-ge-ni - es ti-men-ti-bus e-um,
- di-a e - ius a pro-ge-ni-e in pro-ge-ni - es ti-men-ti-bus e-um,
cor - di-a e-ius a pro-ge-ni-e in pro-ge-ni - es ti-men-ti-bus e-um,
47
et mi-se-ri - cor-dia e-ius a pro - ge-ni - e
et mi - se-ri-cor - di-a e - ius a pro-ge - nie
et mi - se - ri - cor-di-a e -
et mi - se - ri - cor-di-a e -
53
in pro - ge-ni - es ti-men-ti-bus e-um, et mi-
in pro - ge-ni - es ti-men-ti-bus e-um, et mi-se -
- ius ti - men - - ti - bus e-um.
- ius ti - men - - ti - bus e-um.
59
se-ri-cor-di-a e - ius, et mi-se-ri - cor -
- ri-cor-di-a e - ius, et mi-se - - - ri-cor -

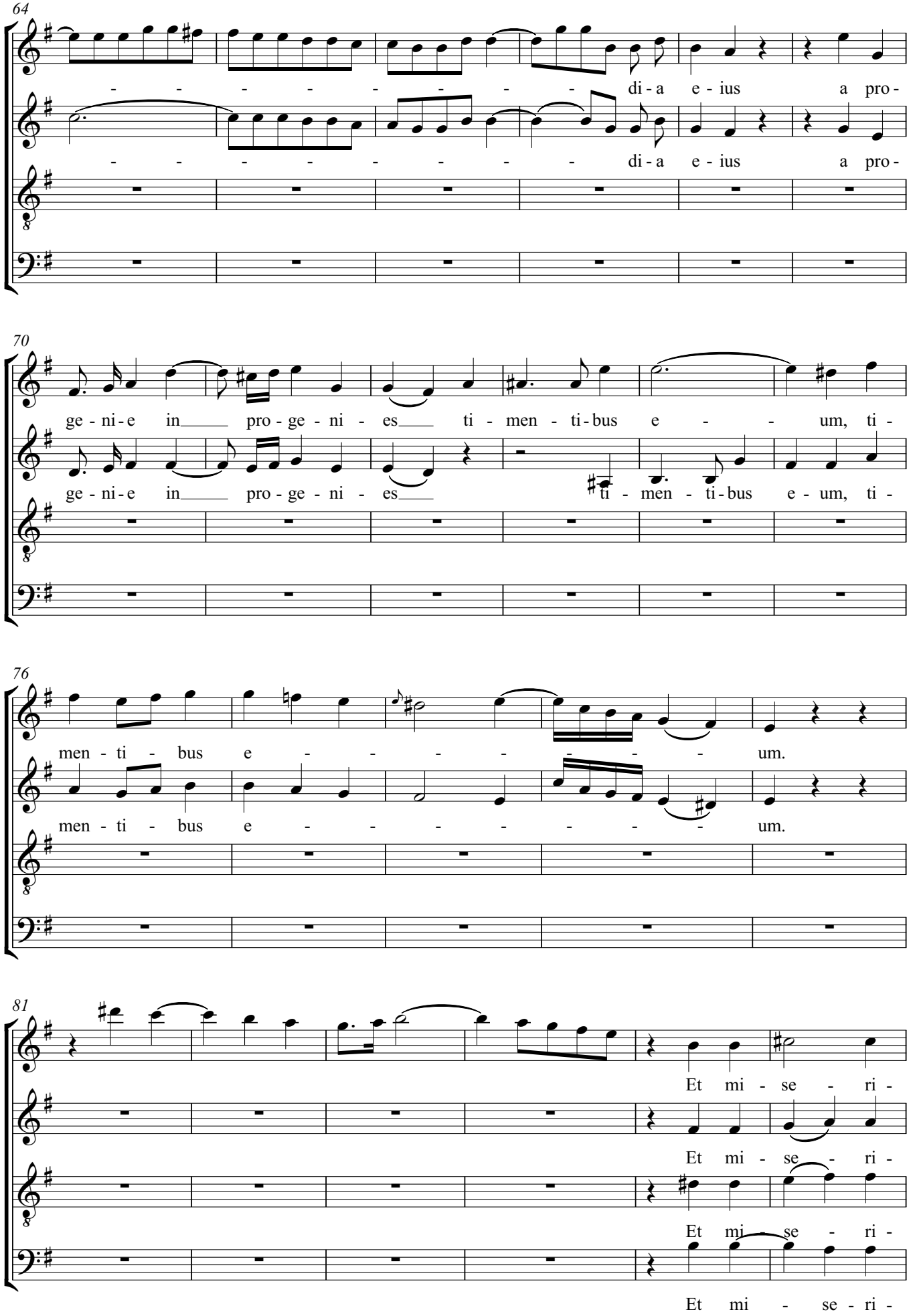
64
di - a e - ius a pro -
di - a e - ius a pro -
70
ge - ni - e in pro - ge - ni - es ti - men - ti - bus e - um, ti -
ge - ni - e in pro - ge - ni - es ti - men - ti - bus e - um, ti -
76
men - ti - bus e - um.
men - ti - bus e - um.
81
Et mi - se - ri -
Et mi - se - ri -
Et mi - se - ri -
Et mi - se - ri -

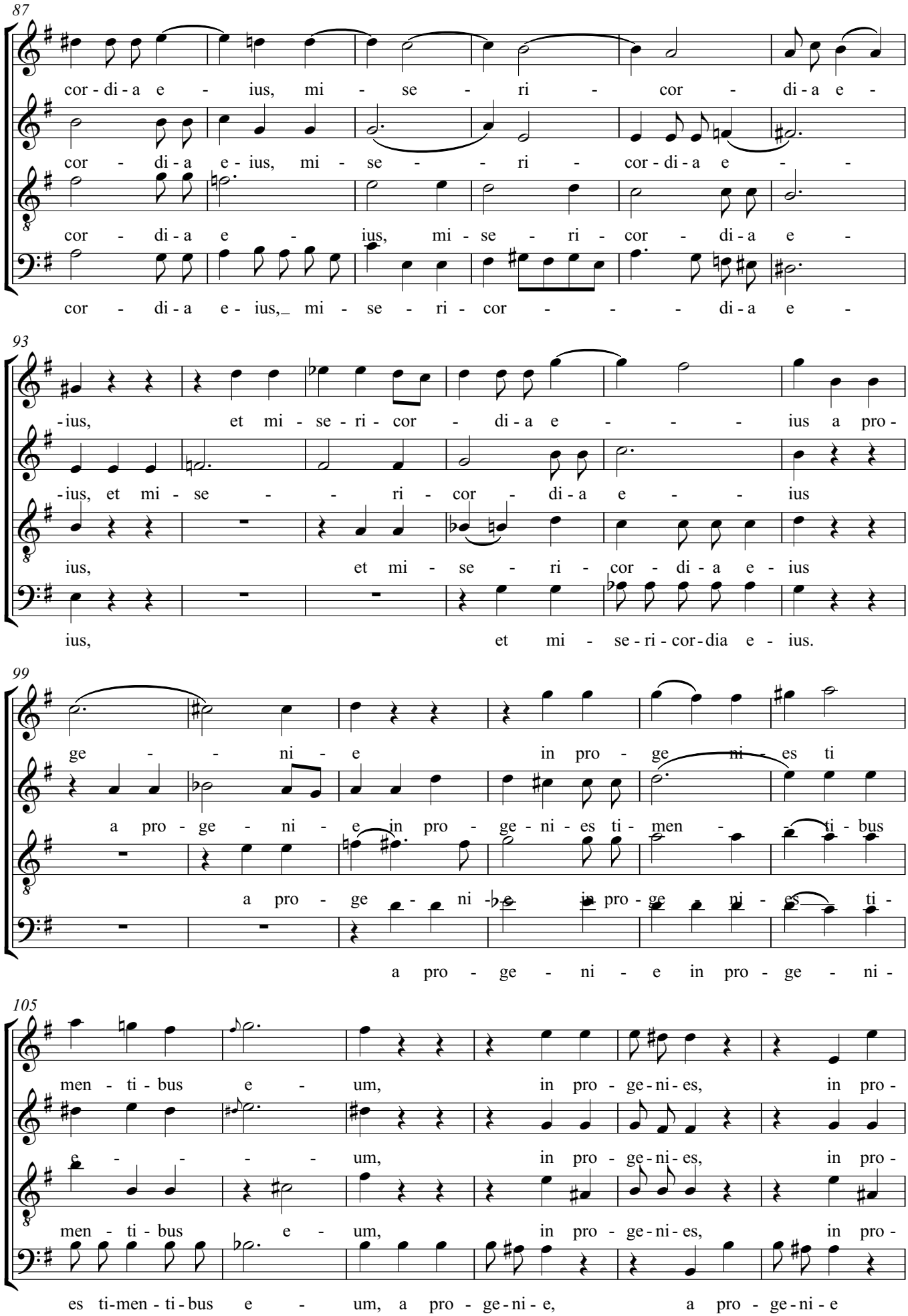
87
cor - di - a e - ius, mi - se - ri - cor - di - a e -
cor - di - a e - ius, mi - se - ri - cor - di - a e -
cor - di - a e - ius, mi - se - ri - cor - di - a e -
cor - di - a e - ius,_ mi - se - ri - cor - - - di - a e -
93
-ius, et mi - se - ri - cor - di - a e - - - ius a pro -
-ius, et mi - se - - ri - cor - di - a e - - ius
ius, et mi - se - ri - cor - di - a e - ius
ius, et mi - se - ri - cor - dia e - ius.
99
ge - - ni - e in pro - ge ni - es ti
a pro - ge - ni - e in pro - ge - ni - es ti - men - - ti - bus
a pro - ge - ni - e in pro - ge - ni - es ti -
a pro - ge - ni - e in pro - ge - ni -
105
men - ti - bus e - um, in pro - ge - ni - es, in pro -
e - - - - um, in pro - ge - ni - es, in pro -
men - ti - bus e - um, in pro - ge - ni - es, in pro -
es ti - men - ti - bus e - um, a pro - ge - ni - e, a pro - ge - ni - e

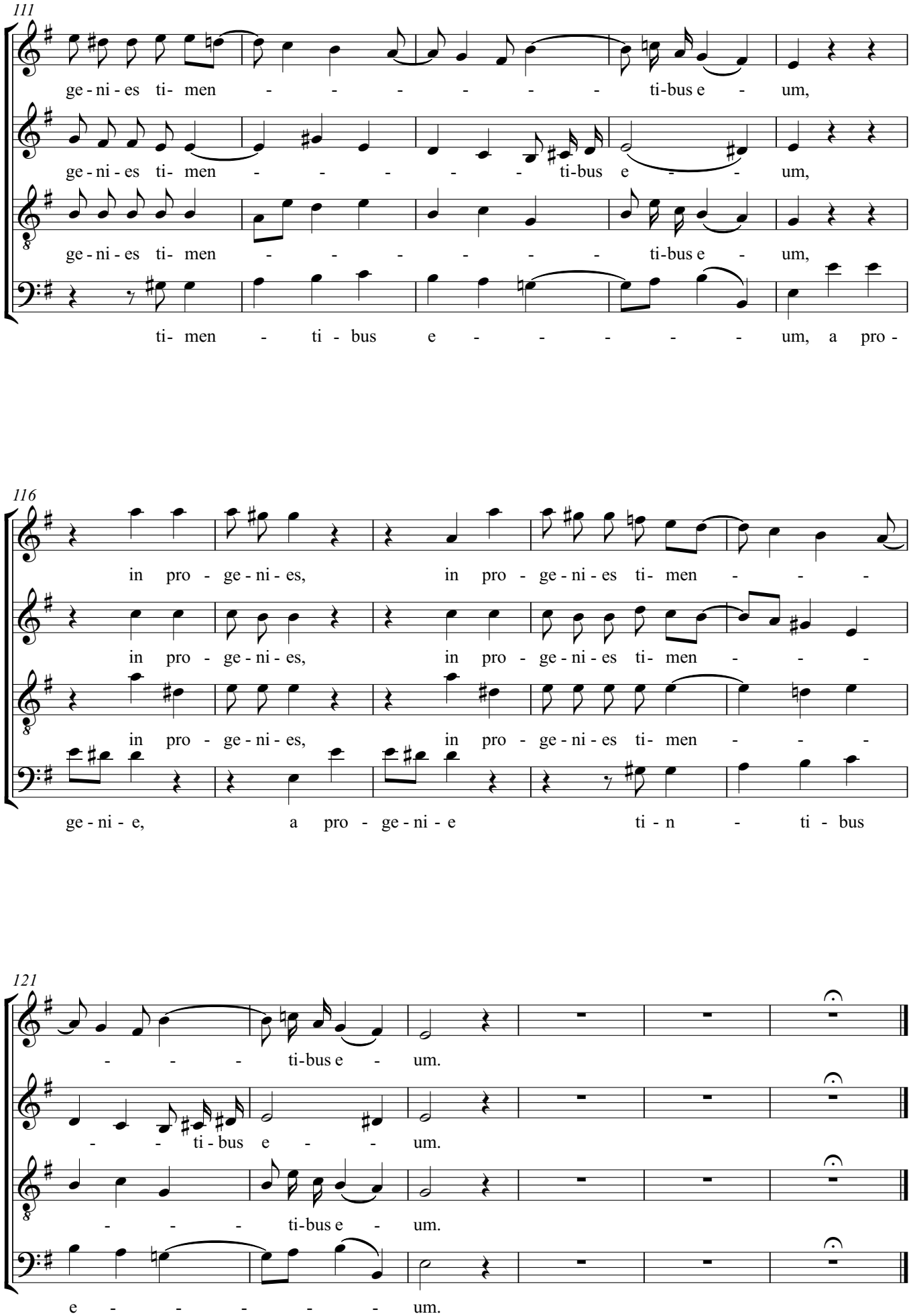
111
ge - ni - es ti- men - - - - - - ti-bus e - um,
ge - ni - es ti- men - - - - - ti-bus e - - um,
ge - ni - es ti- men - - - - - - ti-bus e - um,
ti- men - ti - bus e - - - - - - um, a pro -
116
in pro - ge - ni - es, in pro - ge - ni - es ti- men - - -
in pro - ge - ni - es, in pro - ge - ni - es ti- men - - -
in pro - ge - ni - es, in pro - ge - ni - es ti- men - - -
ge - ni - e, a pro - ge - ni - e ti - n - ti - bus
121
- - - ti-bus e - um.
- - ti - bus e - - um.
- - - ti-bus e - um.
e - - - - - - um.

# Magnificat

## Nr. 4 a

Carl Philipp Emanuel Bach (1714-1788)

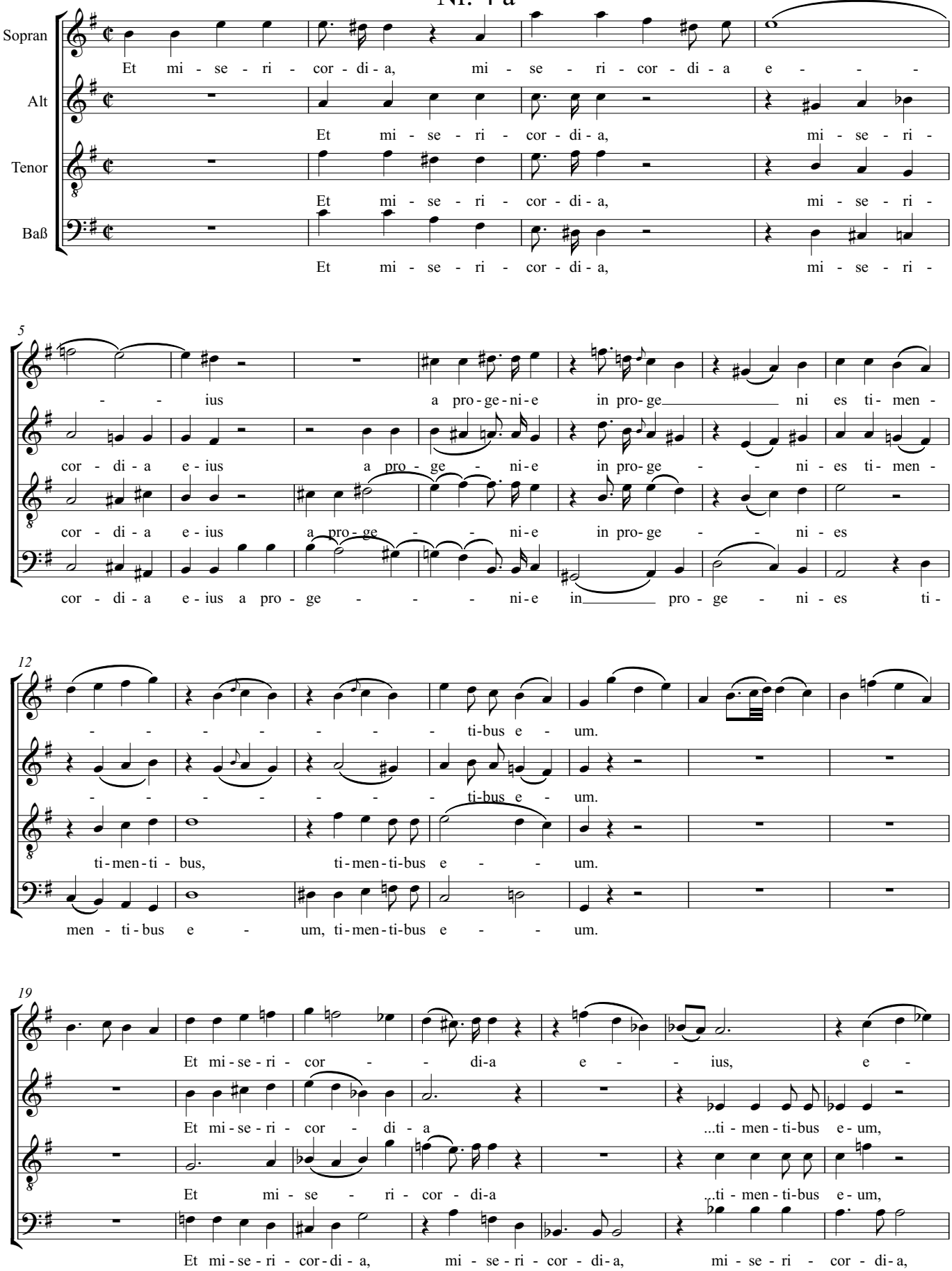

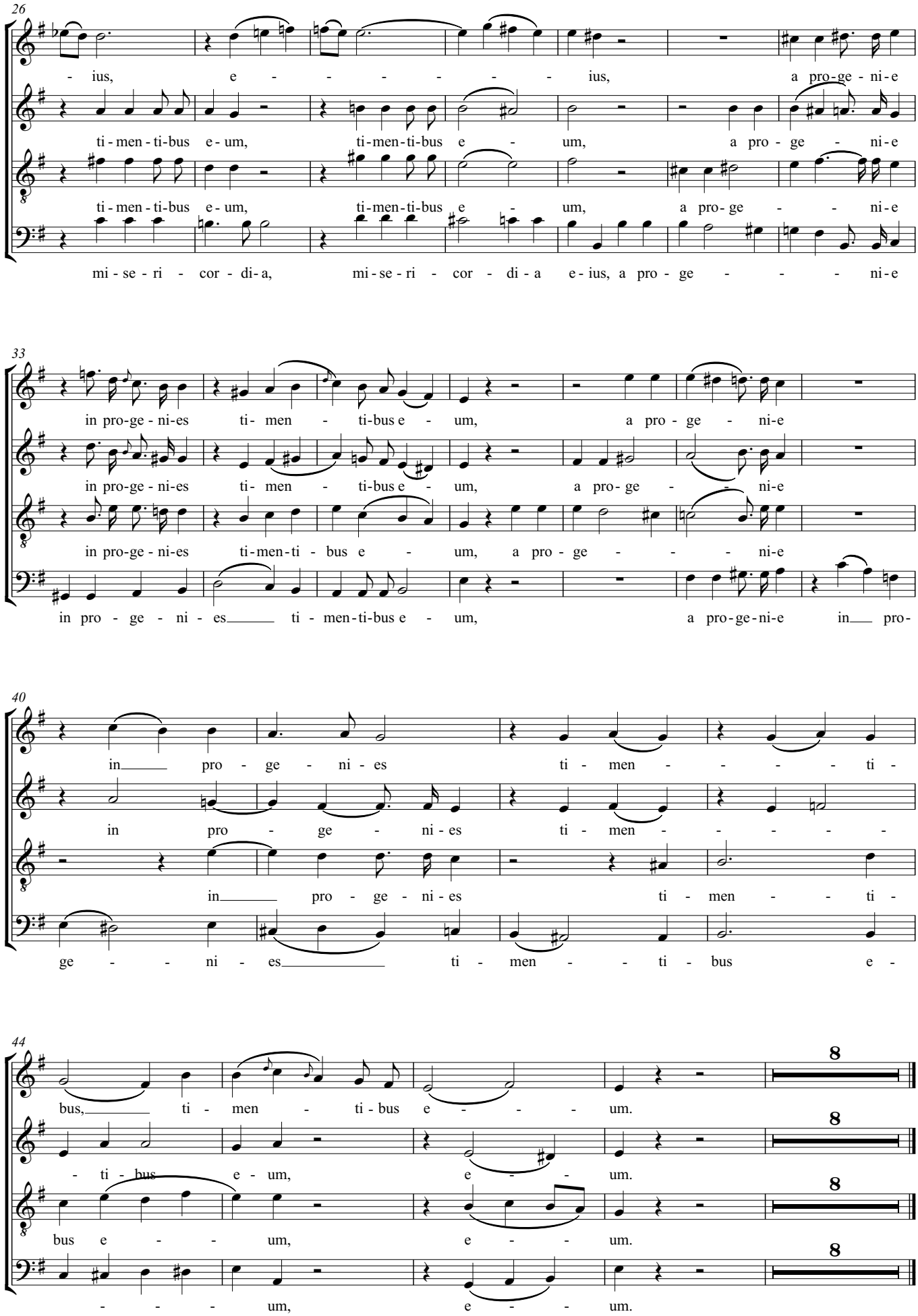
26
- ius, e - - - - - - ius, a pro-ge - ni-e
ti - men - ti-bus e - um, ti-men-ti-bus e - um, a pro - ge - ni-e
ti - men - ti-bus e - um, ti-men-ti-bus e - um, a pro-ge - - - ni-e
mi - se - ri - cor - di-a, mi-se-ri - cor - di - a e-ius, a pro - ge - - - ni-e
33
in pro-ge - ni-es ti- men - ti-bus e - um, a pro - ge - ni-e
in pro-ge - ni-es ti- men - ti-bus e - um, a pro - ge - - ni-e
in pro-ge - ni-es ti-men-ti - bus e - um, a pro - ge - - - ni-e
in pro - ge - ni - es ti - men-ti-bus e - um, a pro-ge-ni-e in pro-
40
in pro - ge - ni - es ti - men - - - - ti -
in pro - ge - ni - es ti - men - - - - -
in pro - ge - ni - es ti - men - - - ti -
ge - - - ni - es ti - men - - - ti - bus e -
44
bus, ti - men - ti - bus e - - - - um.
- ti - bus e - um, e - - um.
bus e - - - um, e - - um.
- - - - um, e - - um.

# Magnificat
## Nr. 8

Carl Philipp Emanuel Bach (1714-1788)

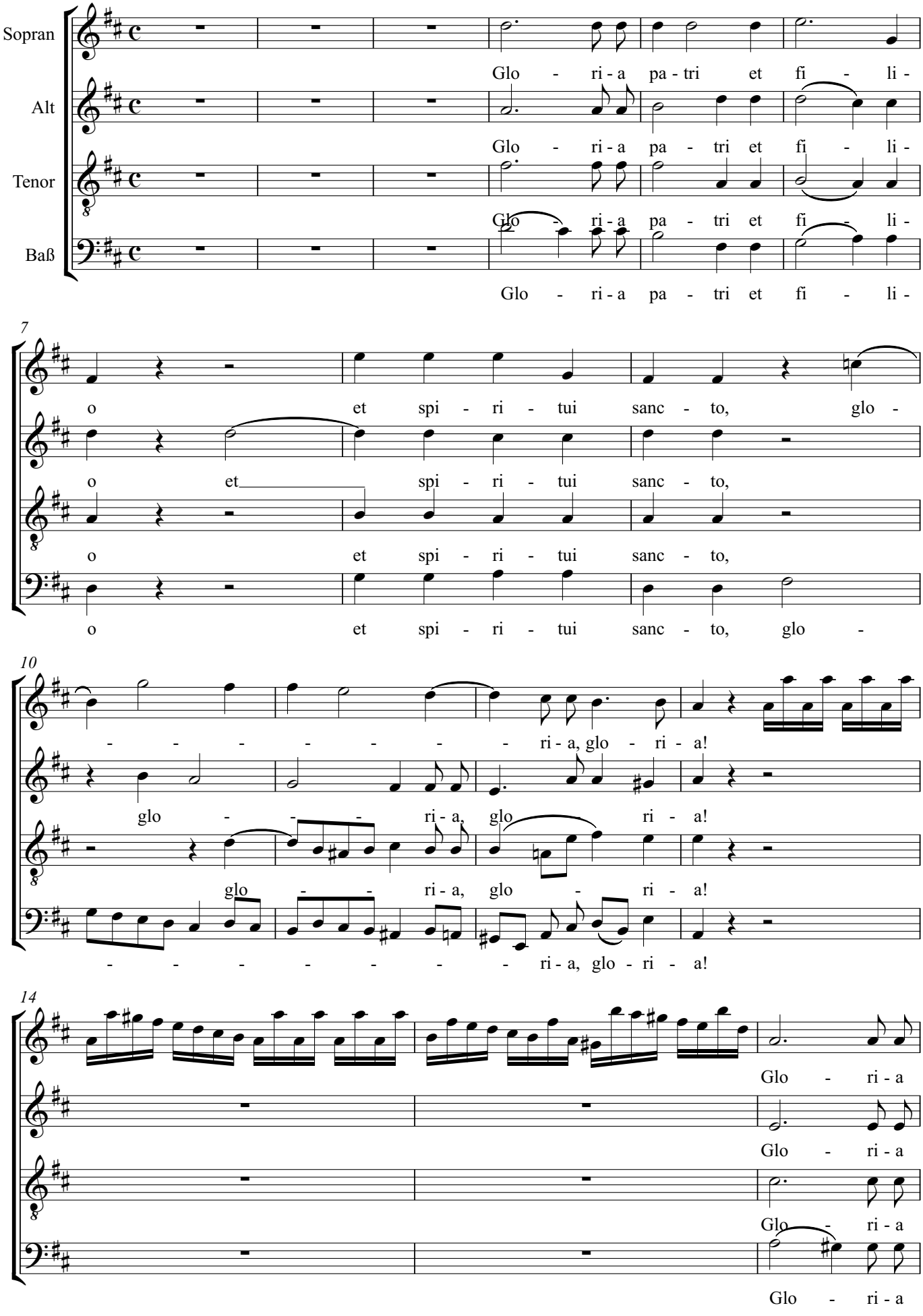

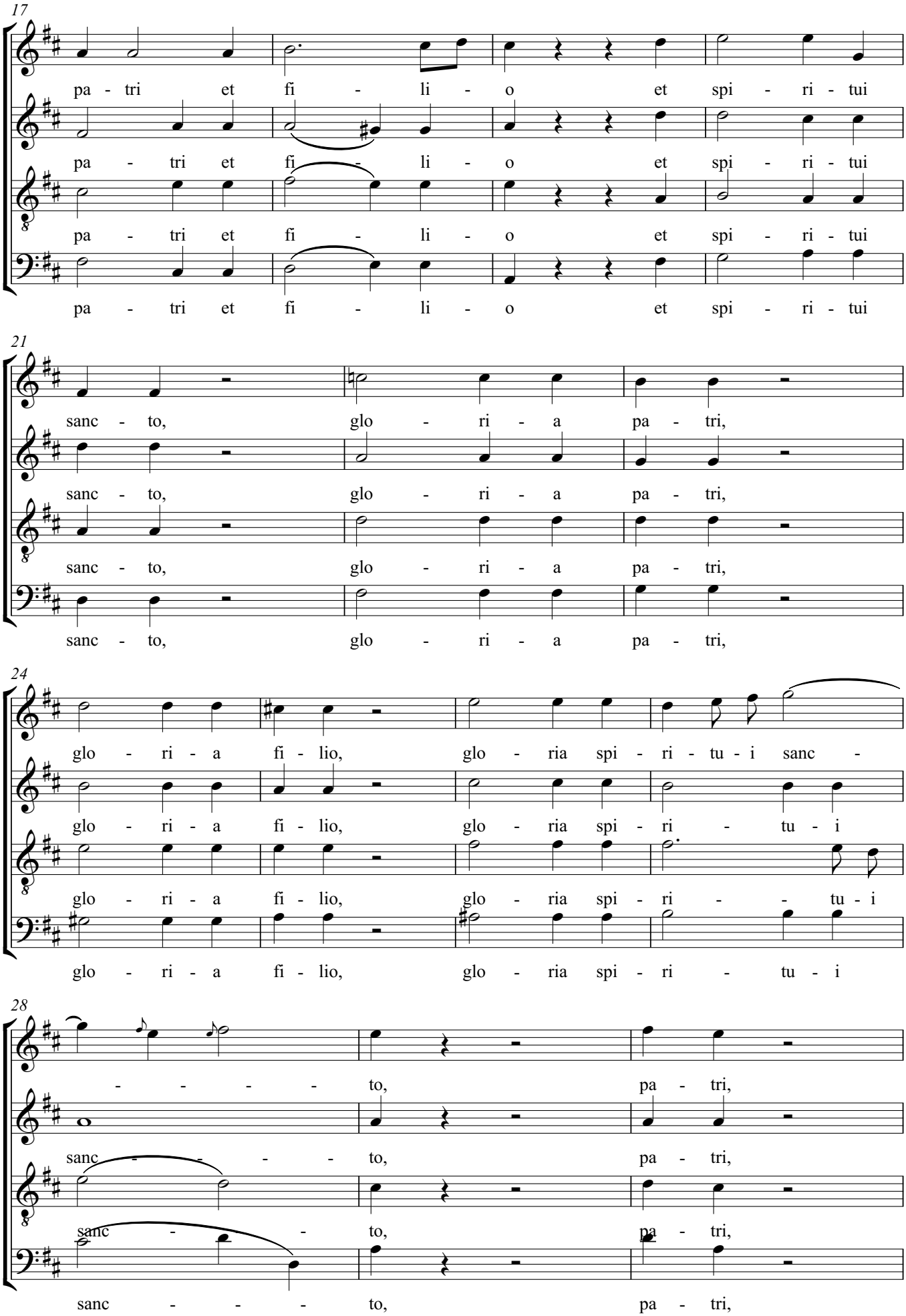
17
pa - tri et fi - li - o et spi - ri - tui
pa - tri et fi - li - o et spi - ri - tui
pa - tri et fi - li - o et spi - ri - tui
pa - tri et fi - li - o et spi - ri - tui
21
sanc - to, glo - ri - a pa - tri,
sanc - to, glo - ri - a pa - tri,
sanc - to, glo - ri - a pa - tri,
sanc - to, glo - ri - a pa - tri,
24
glo - ri - a fi - lio, glo - ria spi - ri - tu - i sanc -
glo - ri - a fi - lio, glo - ria spi - ri - tu - i
glo - ri - a fi - lio, glo - ria spi - ri - - tu - i
glo - ri - a fi - lio, glo - ria spi - ri - tu - i
28
- - - - - to, pa - tri,
sanc - - - - - to, pa - tri,
sanc - - to, pa - tri,
sanc - - - - to, pa - tri,

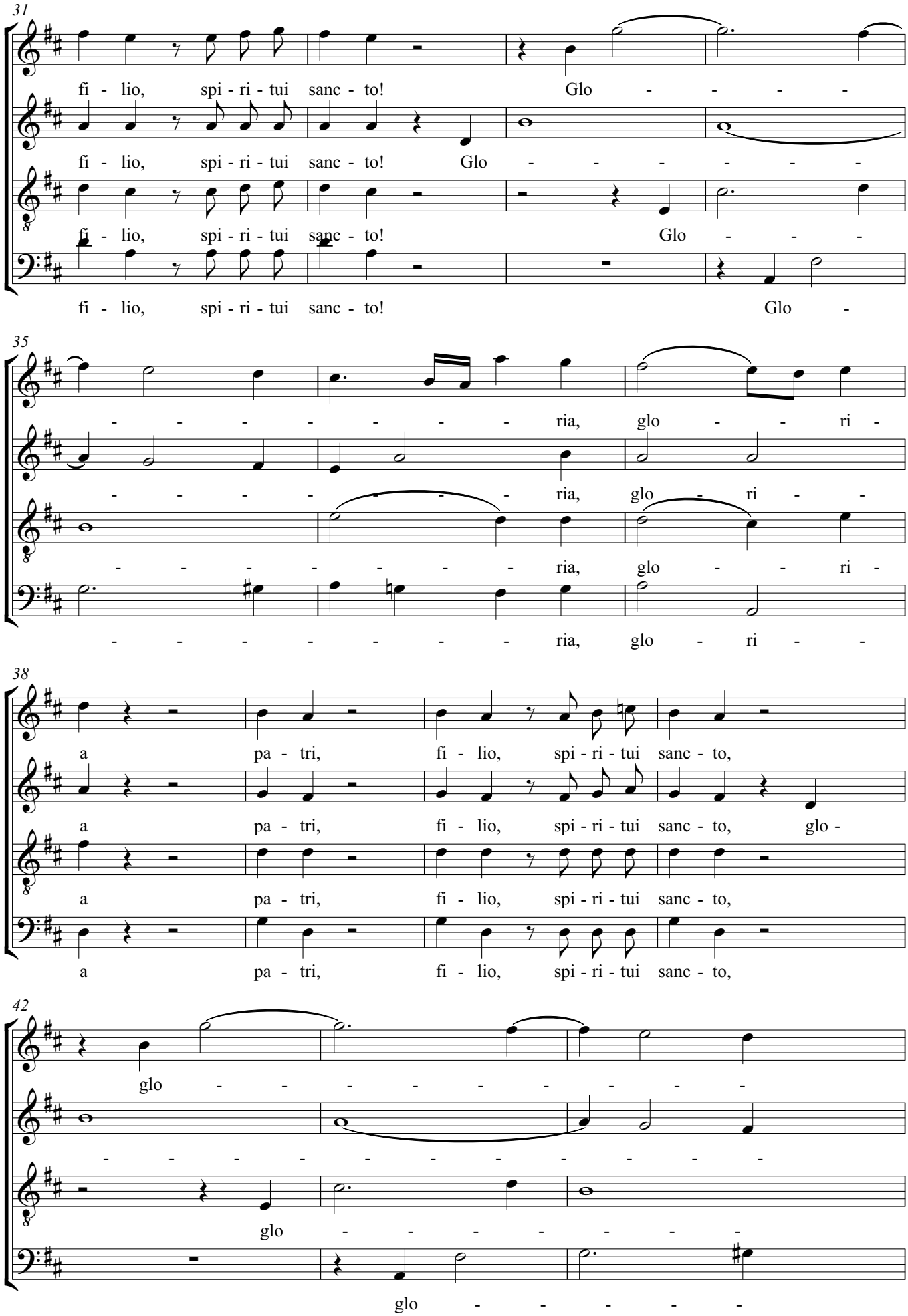
31
fi - lio, spi - ri - tui sanc - to! Glo - - - -
fi - lio, spi - ri - tui sanc - to! Glo - - - - - -
fi - lio, spi - ri - tui sanc - to! Glo - - - -
fi - lio, spi - ri - tui sanc - to! Glo -
35
- - - - - - - - ria, glo - - ri -
- - - - - - - - ria, glo - ri - -
- - - - - - - - ria, glo - - ri -
- - - - - - - - ria, glo - ri - -
38
a pa - tri, fi - lio, spi - ri - tui sanc - to,
a pa - tri, fi - lio, spi - ri - tui sanc - to, glo -
a pa - tri, fi - lio, spi - ri - tui sanc - to,
a pa - tri, fi - lio, spi - ri - tui sanc - to,
42
glo - - - - - - - - -
- - - - - - - - - - -
glo - - - - - - -
glo - - - - -

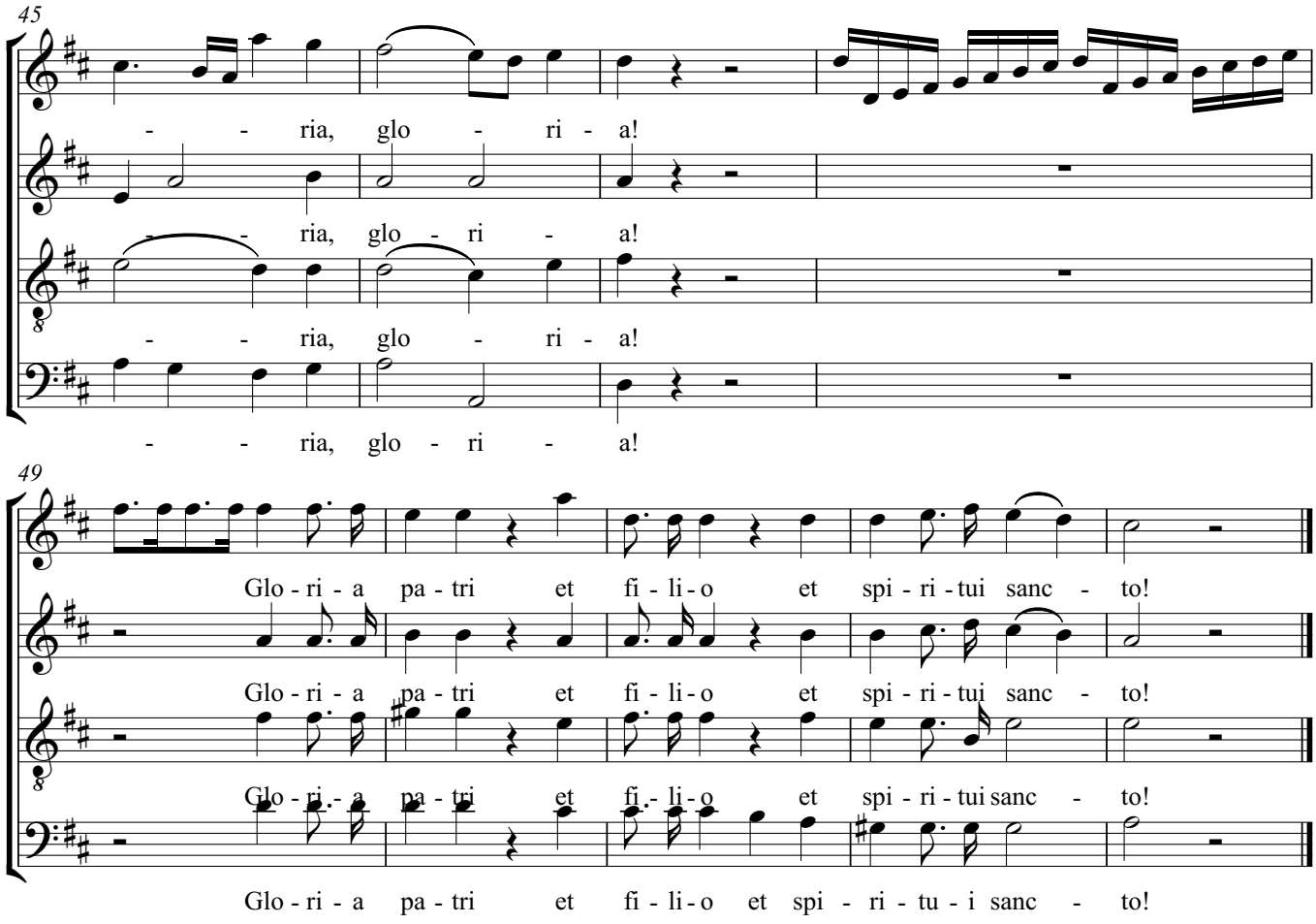
45
- - ria, glo - ri - a!
- - ria, glo - ri - a!
- - ria, glo - ri - a!
- - ria, glo - ri - a!
49
Glo - ri - a pa - tri et fi - li - o et spi - ri - tui sanc - to!
Glo - ri - a pa - tri et fi - li - o et spi - ri - tui sanc - to!
Glo - ri - a pa - tri et fi - li - o et spi - ri - tui sanc - to!
Glo - ri - a pa - tri et fi - li - o et spi - ri - tu - i sanc - to!

# Magnificat
## Nr. 9

Carl Philipp Emanuel Bach (1714-1788)

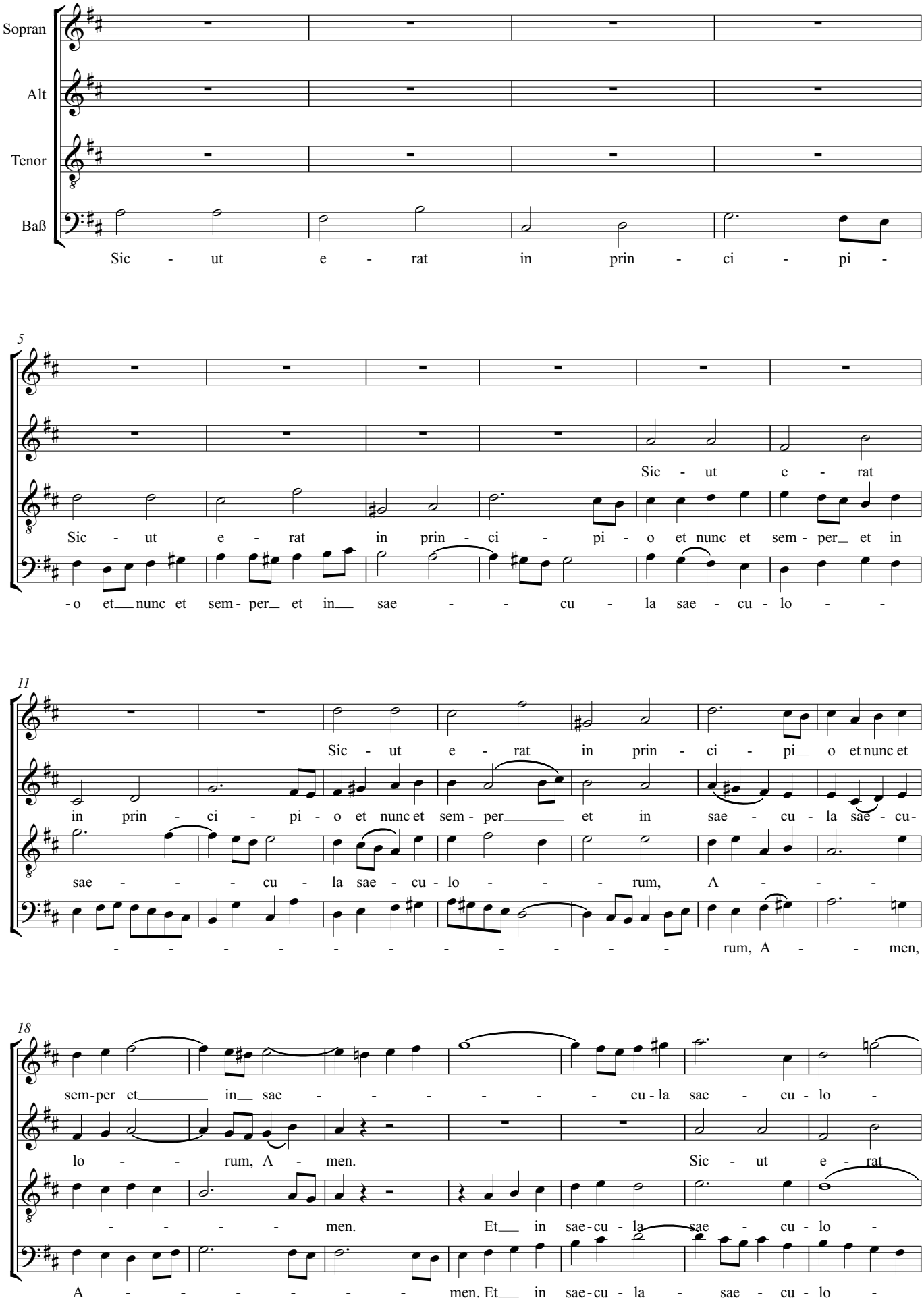

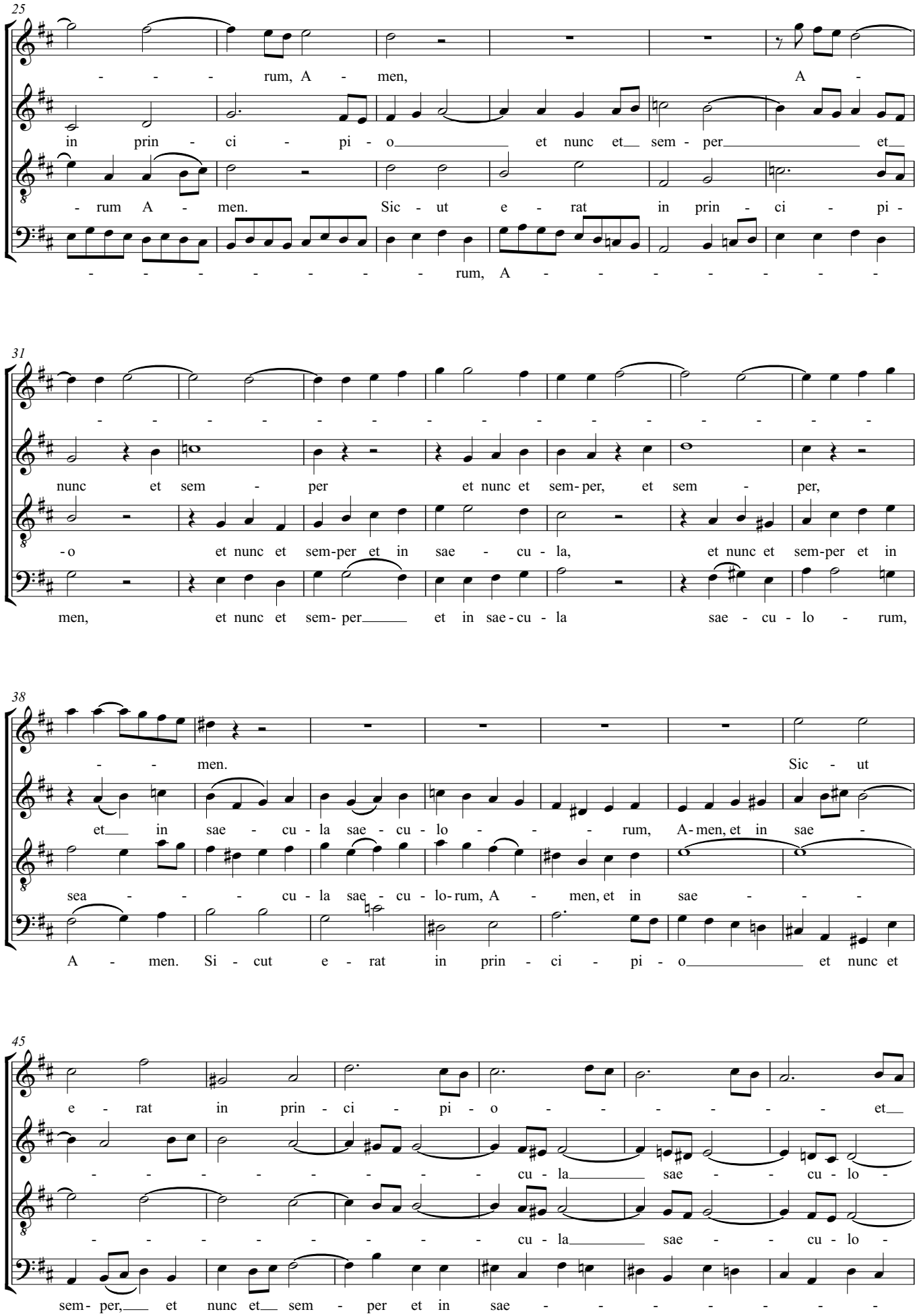
25
- - - - rum, A - men, A -
in prin - ci - pi - o et nunc et sem - per et
- rum A - men. Sic - ut e - rat in prin - ci - pi -
- - - - - - - - rum, A - - - - - - - -
31
- - - - - - - - - - - - - - - - - - - -
nunc et sem - per et nunc et sem- per, et sem - per,
- o et nunc et sem-per et in sae - cu - la, et nunc et sem-per et in
men, et nunc et sem- per et in sae - cu - la sae - cu - lo - rum,
38
- - men. Sic - ut
et in sae - cu - la sae - cu - lo - - - rum, A- men, et in sae -
sea - - - - cu - la sae - cu - lo- rum, A - men, et in sae - - -
A - men. Si - cut e - rat in prin - ci - pi - o et nunc et
45
e - rat in prin - ci - pi - o - - - - - - et
- - - - - - - - - cu - la sae - - cu - lo -
- - - - - - - - - cu - la sae - - cu - lo -
sem- per, et nunc et sem - per et in sae - - - - - - -

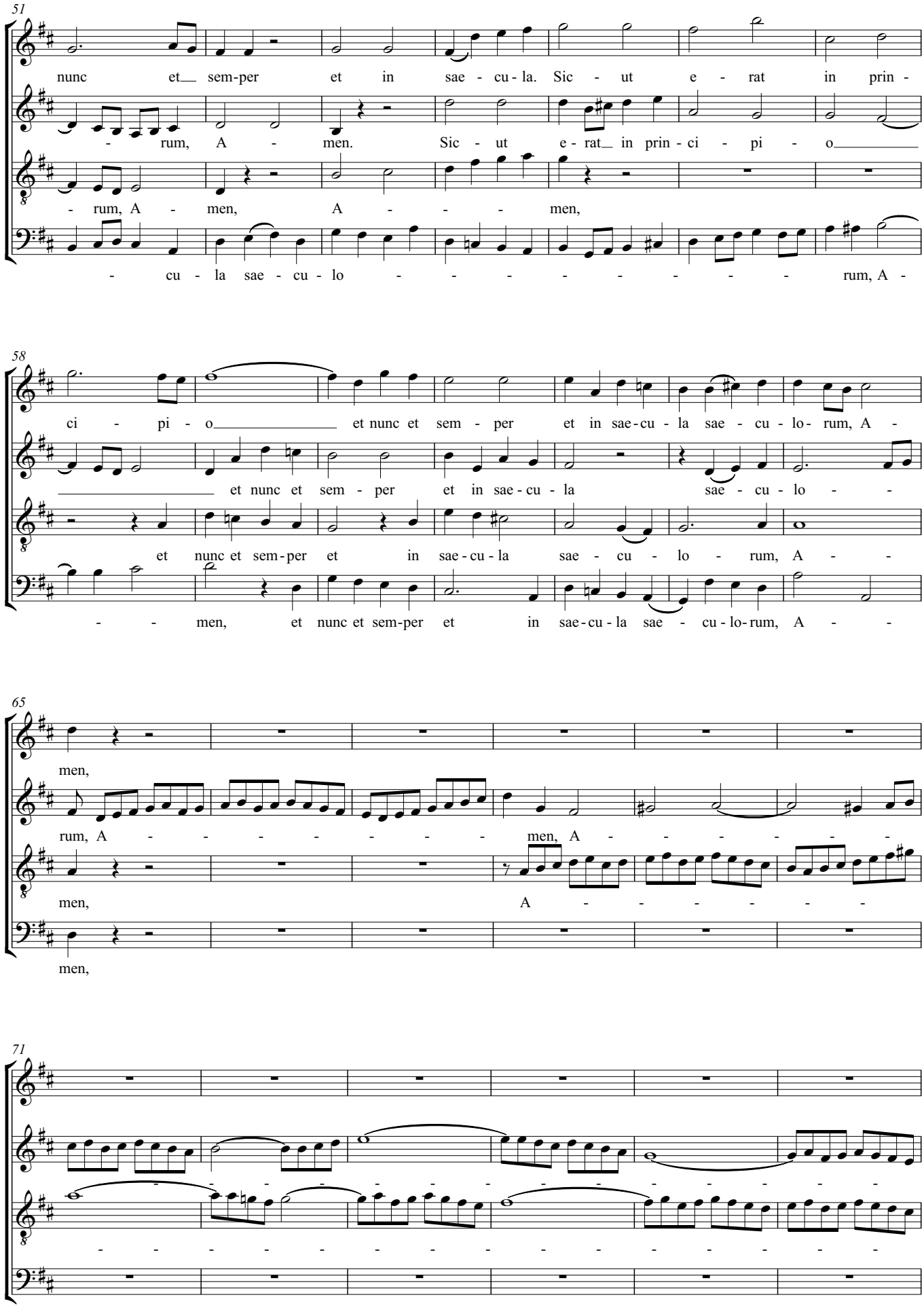
51
nunc et sem-per et in sae - cu - la. Sic - ut e - rat in prin -
- rum, A - men. Sic - ut e - rat in prin - ci - pi - o
- rum, A - men, A - - - men,
- cu - la sae - cu - lo - - - - - - - - rum, A -
58
ci - pi - o et nunc et sem - per et in sae - cu - la sae - cu - lo - rum, A -
et nunc et sem - per et in sae - cu - la sae - cu - lo - -
et nunc et sem - per et in sae - cu - la sae - cu - lo - rum, A - -
- - men, et nunc et sem - per et in sae - cu - la sae - cu - lo - rum, A - -
65
men,
rum, A - - - - - - - - men, A - - - - - - -
men, A - - - - - - -
men,
71

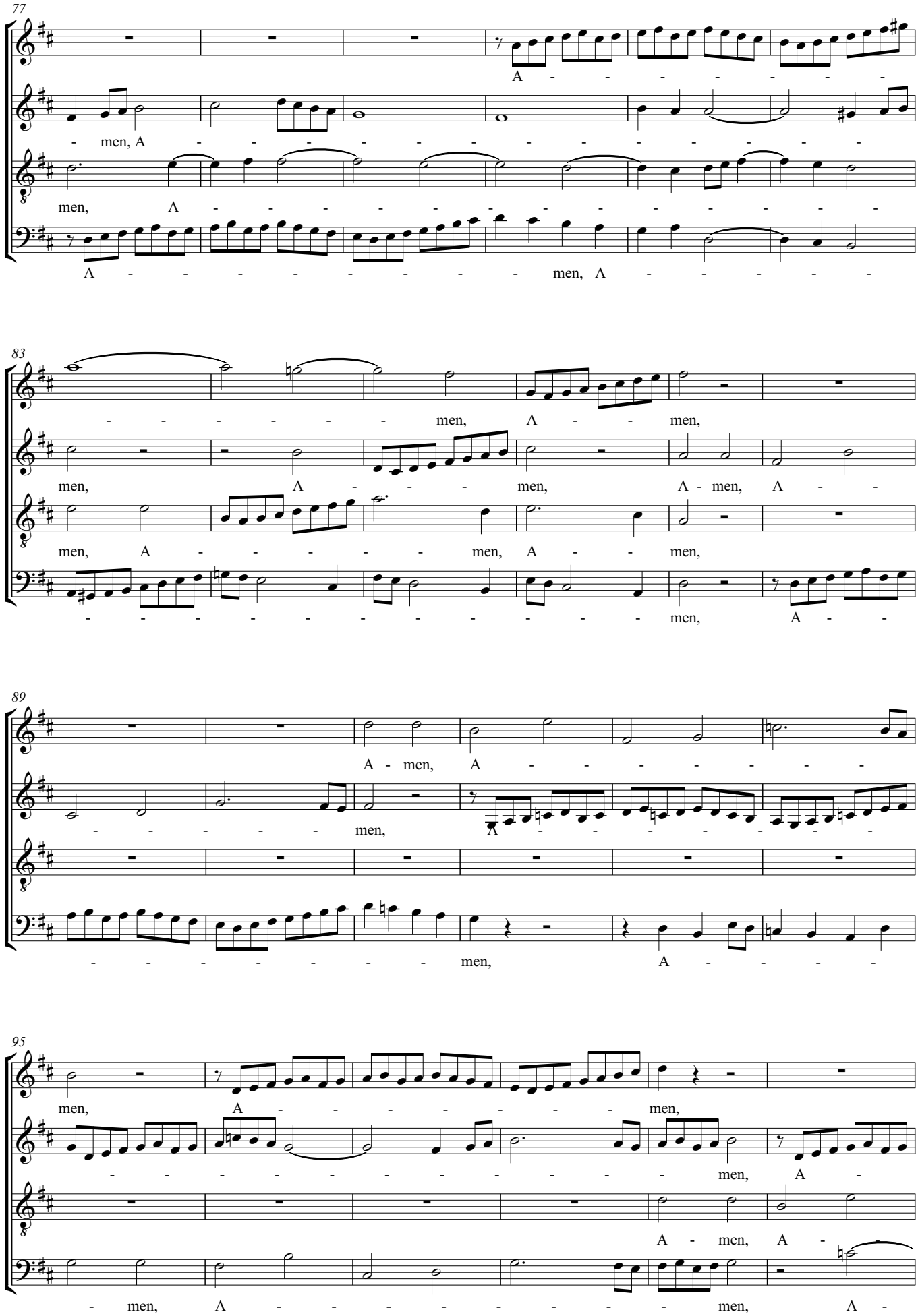
77
A - - - - - - - -
- men, A - - - - - - - - - - - - - -
men, A - - - - - - - - - - - - - -
A - - - - - - - - men, A - - - - -
83
- - - - - - men, A - - men,
men, A - - - men, A - men, A - -
men, A - - - - - men, A - - men,
- - - - - - - - - - men, A - -
89
A - men, A - - - - - - -
- - - - - - men, A - - - - - - - -
men, A - - - - - - -
- - - - - - - - men, A - - - - -
95
men, A - - - - - - men,
- - - - - - - - - - men, A -
A - men, A -
- men, A - - - - - - - men, A -

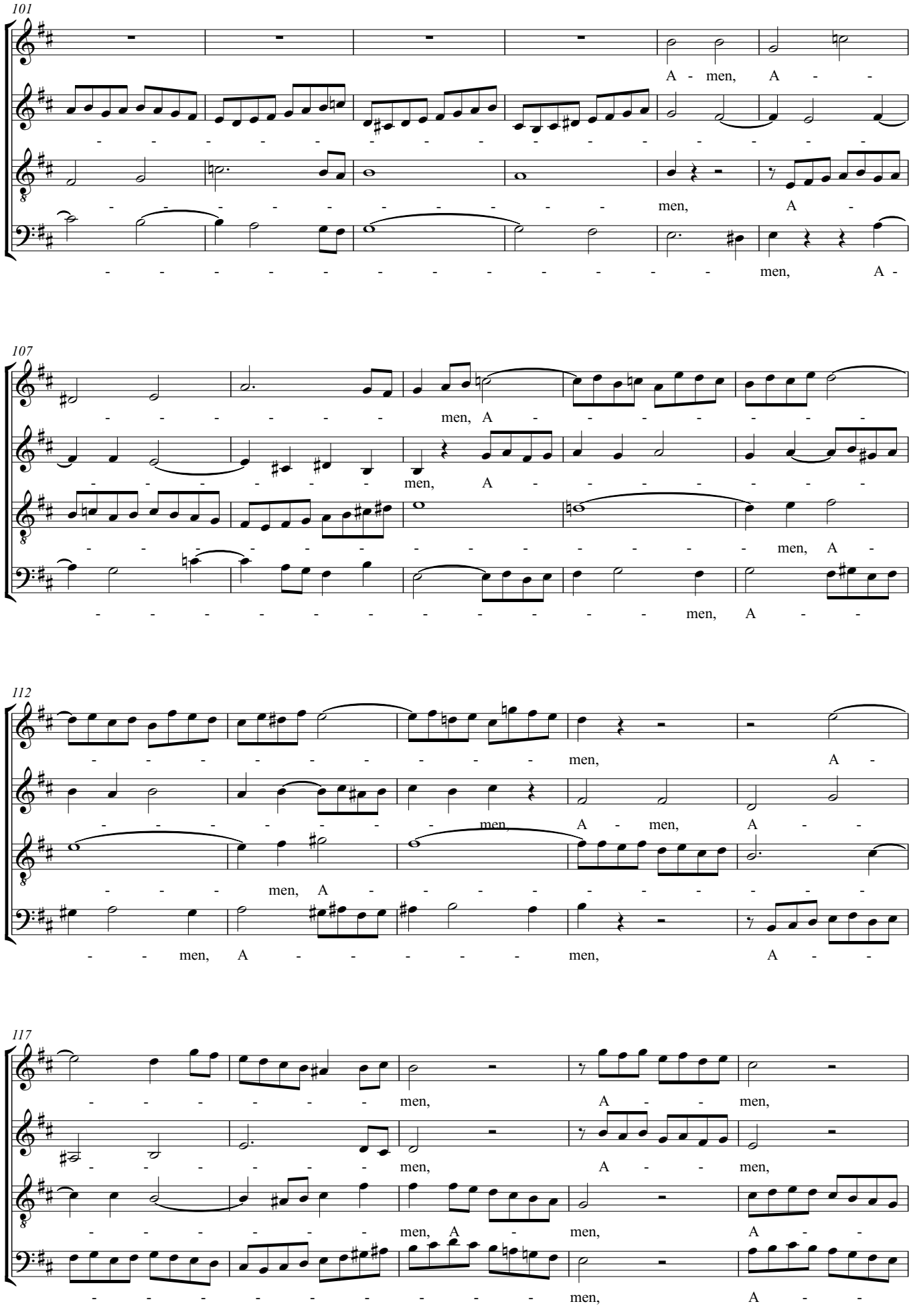
101
A - men, A -
men, A -
men, A -
107
men, A -
men, A -
men, A -
men, A -
112
men, A -
men, A - men, A -
men, A -
men, A - men, A -
117
men, A - men,
men, A - men,
men, A - men, A -
men, A -

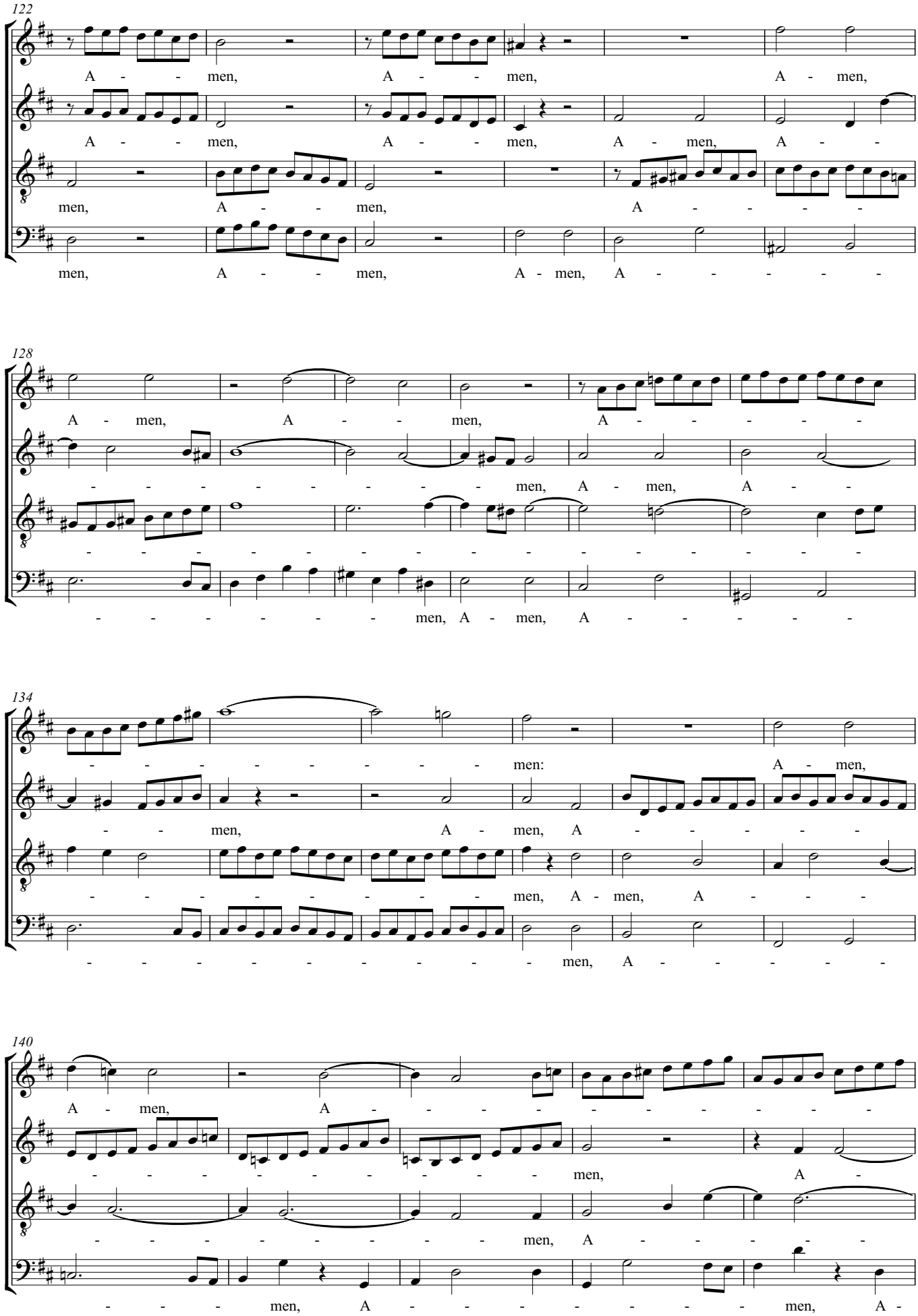
122
A - - men, A - - men, A - men,
A - - men, A - - men, A - men, A - -
men, A - - men, A - - - -
men, A - - men, A - men, A - - - -
128
A - men, A - - men, A - - - - -
- - - - - - - - men, A - men, A - -
- - - - - - - - - - - - - - - -
- - - - - - men, A - men, A - - - -
134
- - - - - - - - men: A - men,
- - men, A - men, A - - - - -
- - - - - - - - men, A - men, A - - -
- - - - - - - - - men, A - - - - -
140
A - men, A - - - - - - - - - -
- - - - - - - - - men, A
- - - - - - - - men, A - - - -
- - - men, A - - - - - - men, A -

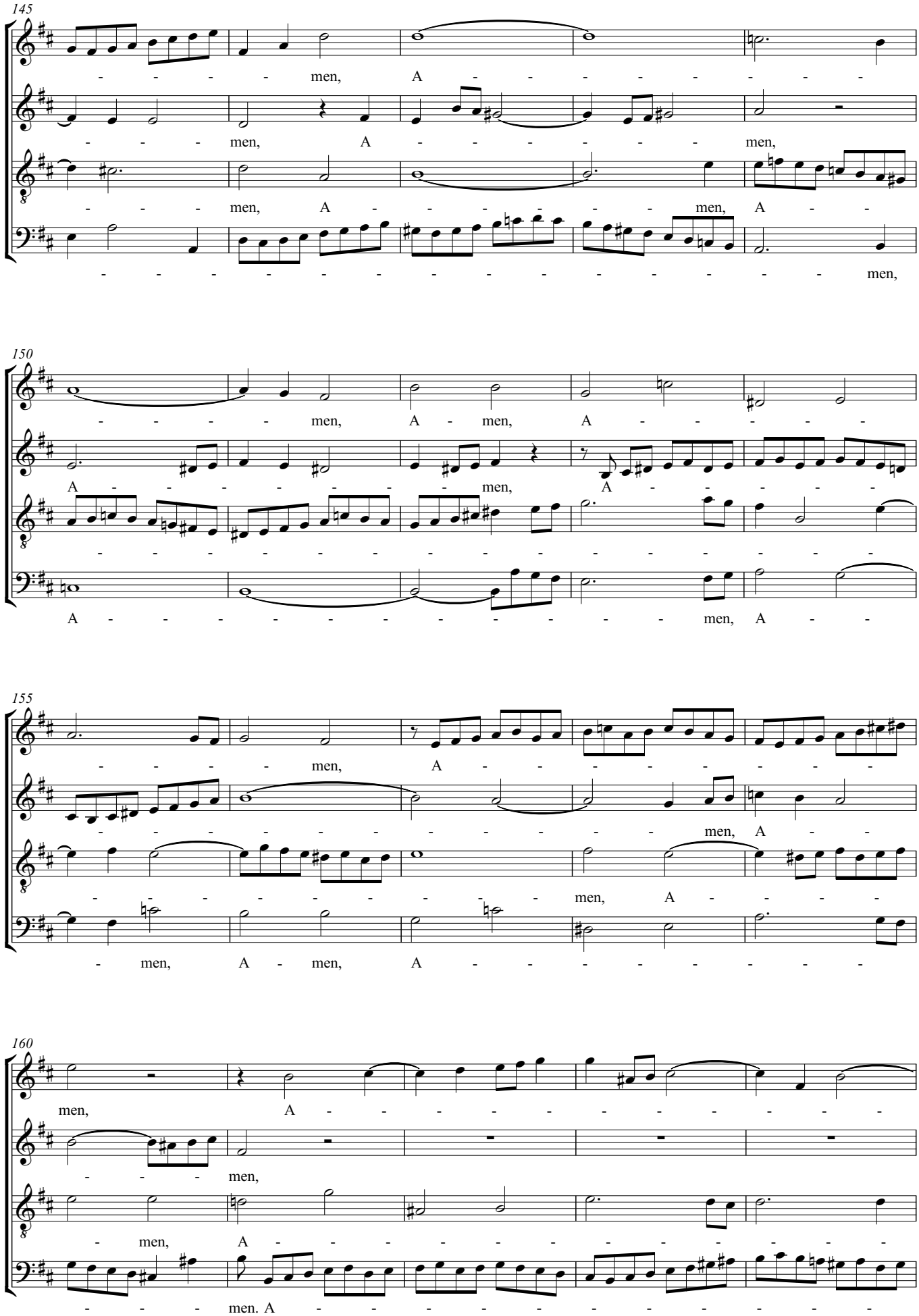
145
men, A men, A men, A men,
150
A men, A men, A men, A
155
men, A men, A men, A
160
men, A
men,
men, A
men. A

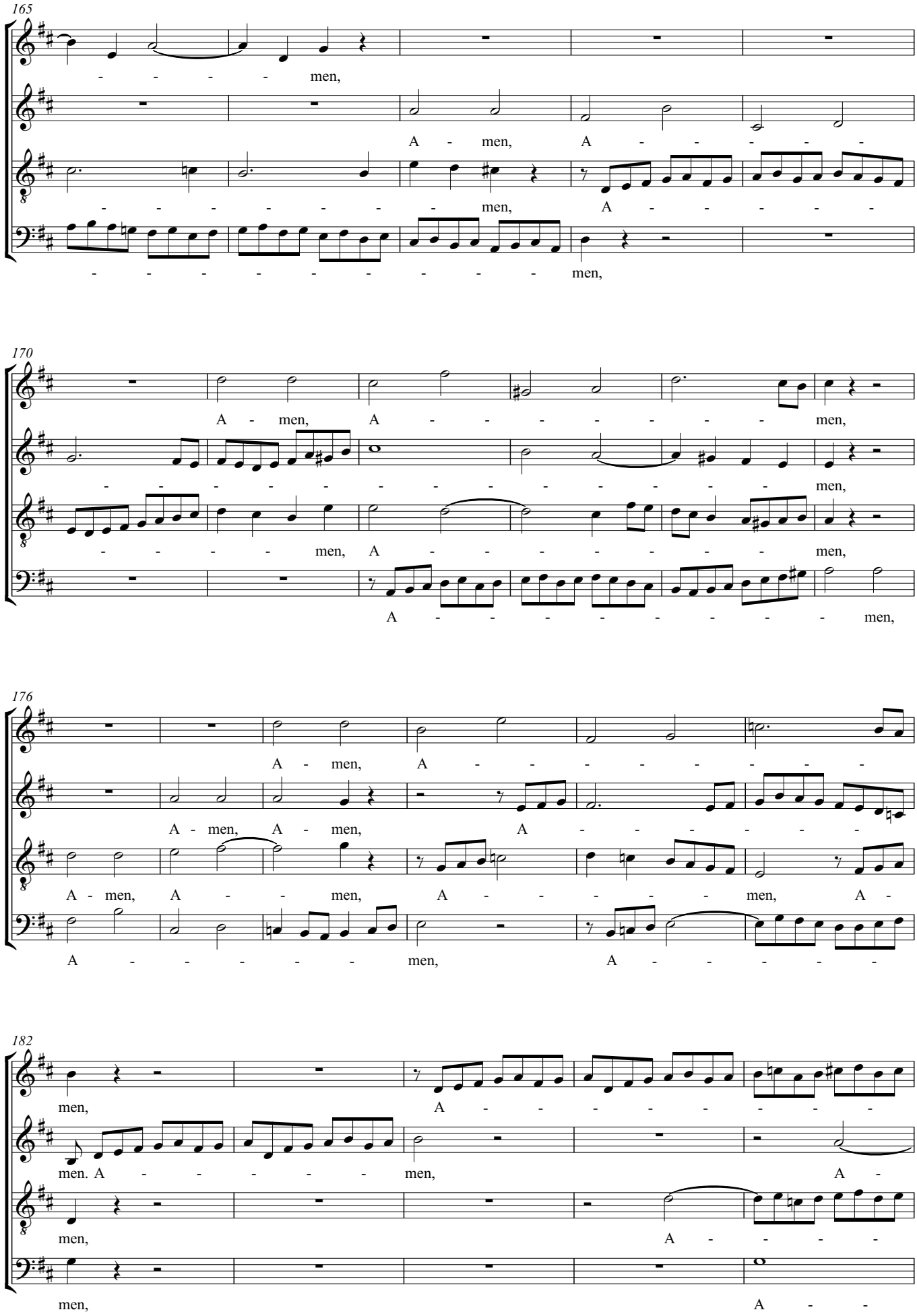
165
men,
A - men, A - - - - -
men, A - - - - -
men,
170
A - men, A - - - - - - men,
men,
men, A - - - - - - men,
A - - - - - - - men,
176
A - men, A - - - - - -
A - men, A - men, A - - - - -
A - men, A - - men, A - - - - men, A -
A - - - - - men, A - - - - -
182
men,
men. A - - - - - men,
A -
men,
A - - - -
men,
A -

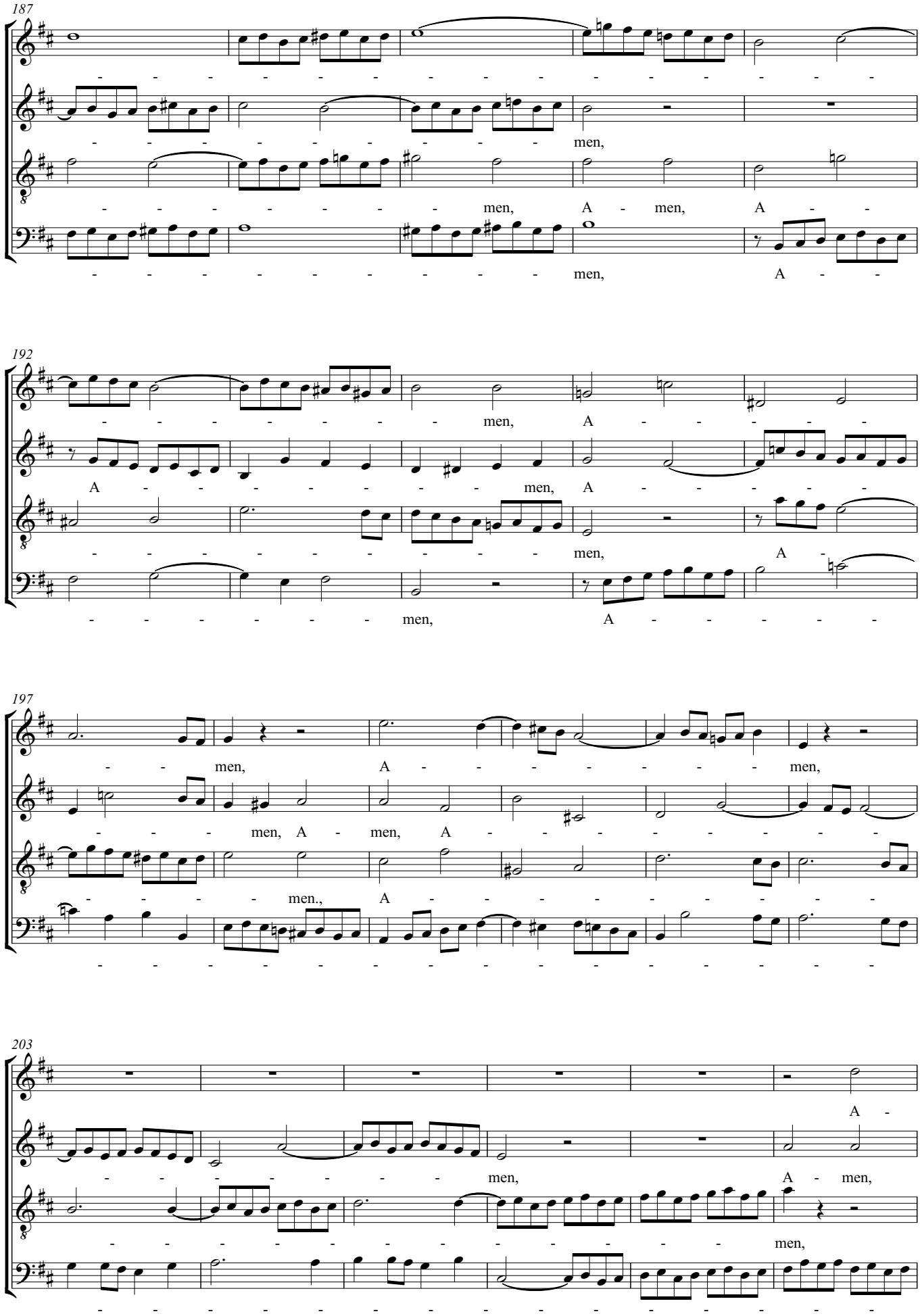
187
men,
men, A - men, A -
men, A -
192
men, A -
A - men, A -
men,
men, A -
197
- men, A - men,
men, A - men, A -
men.,
203
A -
men, A - men,
men,

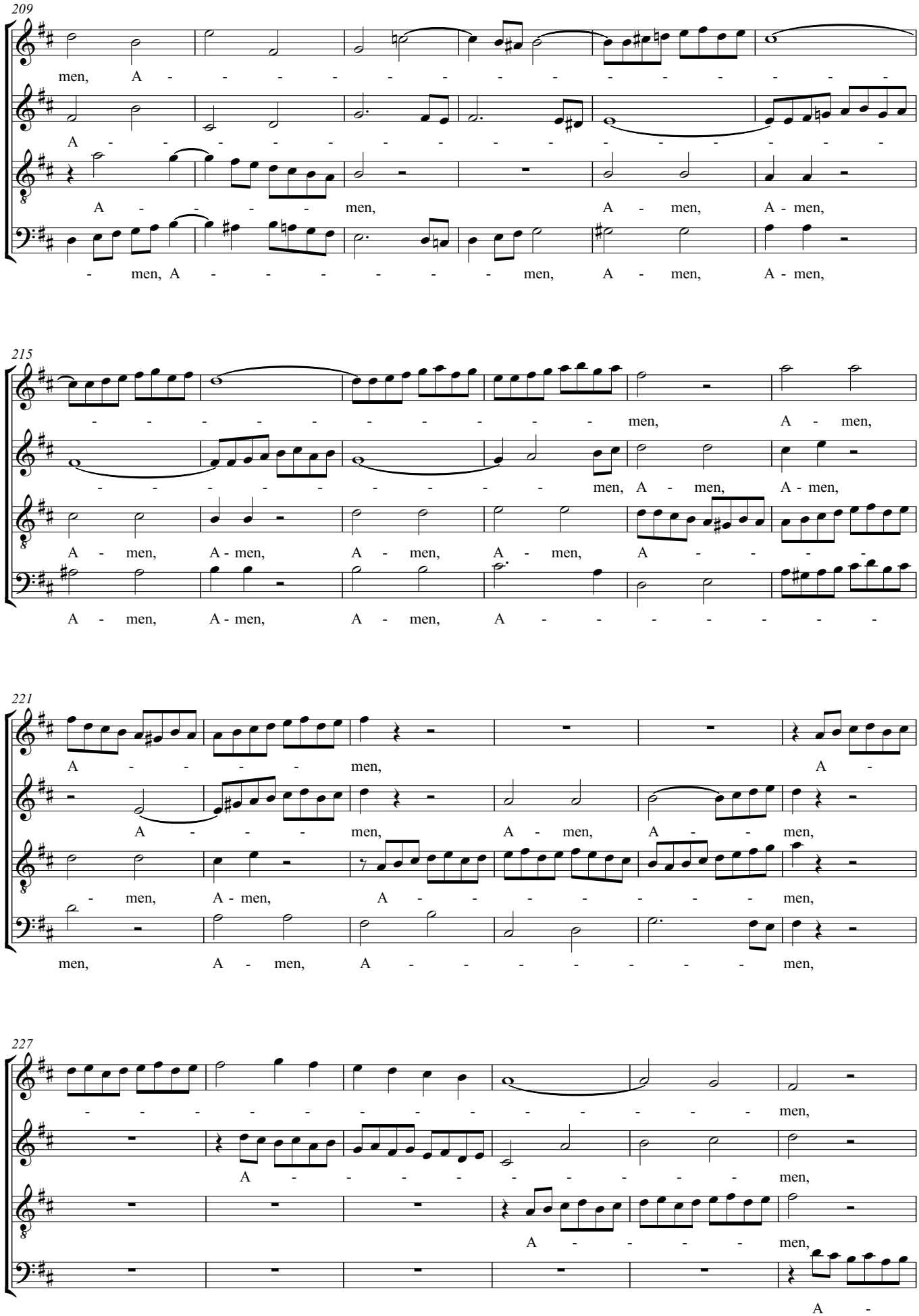
209
men, A - - - - - - - - - - - - - - - -
A - - - - - - - - - - - - - - - - - -
A - - - - men, A - men, A - men,
- men, A - - - - - - men, A - men, A - men,
215
- - - - - - - - - - - men, A - men,
- - - - - - - - - men, A - men, A - men,
A - men, A - men, A - men, A - men, A - - - - -
A - men, A - men, A - men, A - - - - - - - -
221
A - - - - men, A -
A - - - men, A - men, A - - men,
- men, A - men, A - - - - - - - men,
men, A - men, A - - - - - - - men,
227
- - - - - - - - - - - - - - men,
A - - - - - - - - men,
A - - - - - men,
A -

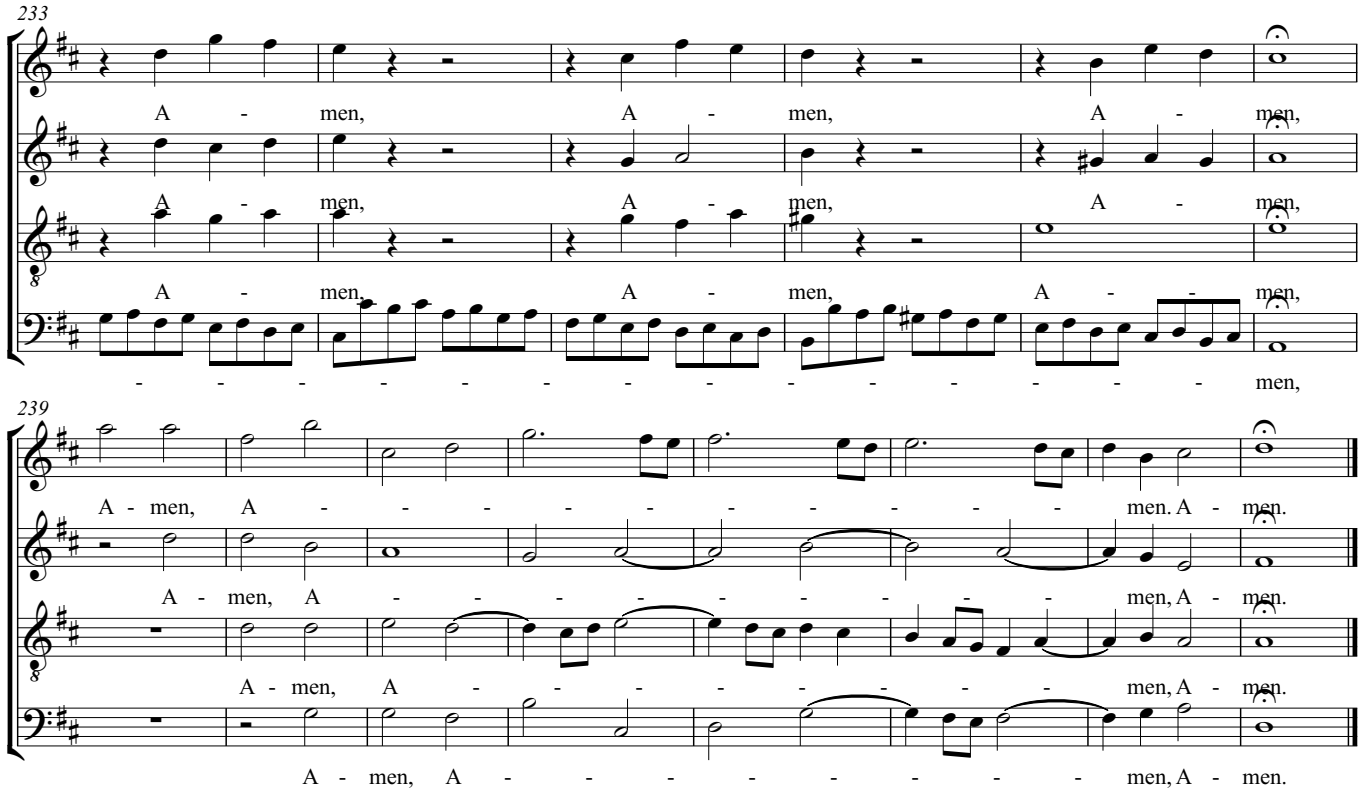
233
A - men, A - men, A - men,
A - men, A - men, A - men,
A - men, A - men, A - men,
A - men, A - men, A - men,
- - - - - - - - - - - - men,


239
A - men, A - - - - - - - - men. A - men.
A - men, A - - - - - - - - men, A - men.
A - men, A - - - - - - - - men, A - men.
A - men, A - - - - - - - - men, A - men.

# Trois Chansons

## 1. Dieu! qu'il la fait bon regarder

Text by Charles D'Orleans

Claude Debussy
(1862-1918)

**Très modéré soutenu et expressif**

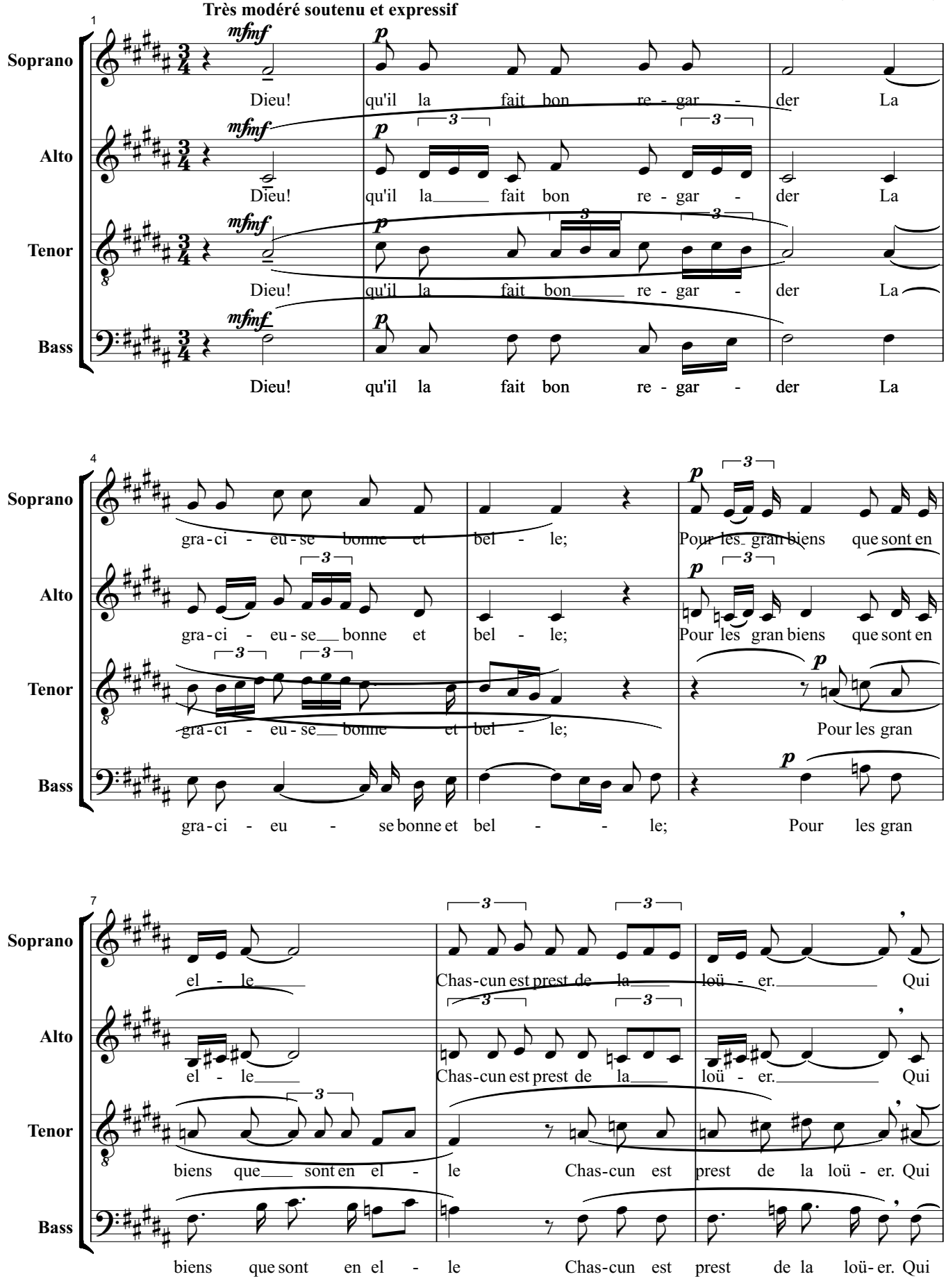


Copyright © 1999 by the Choral Public Domain Library (http://www.cpdl.org)
Edition may be freely distributed, duplicated, performed, or recorded.

rev. 3/22/01

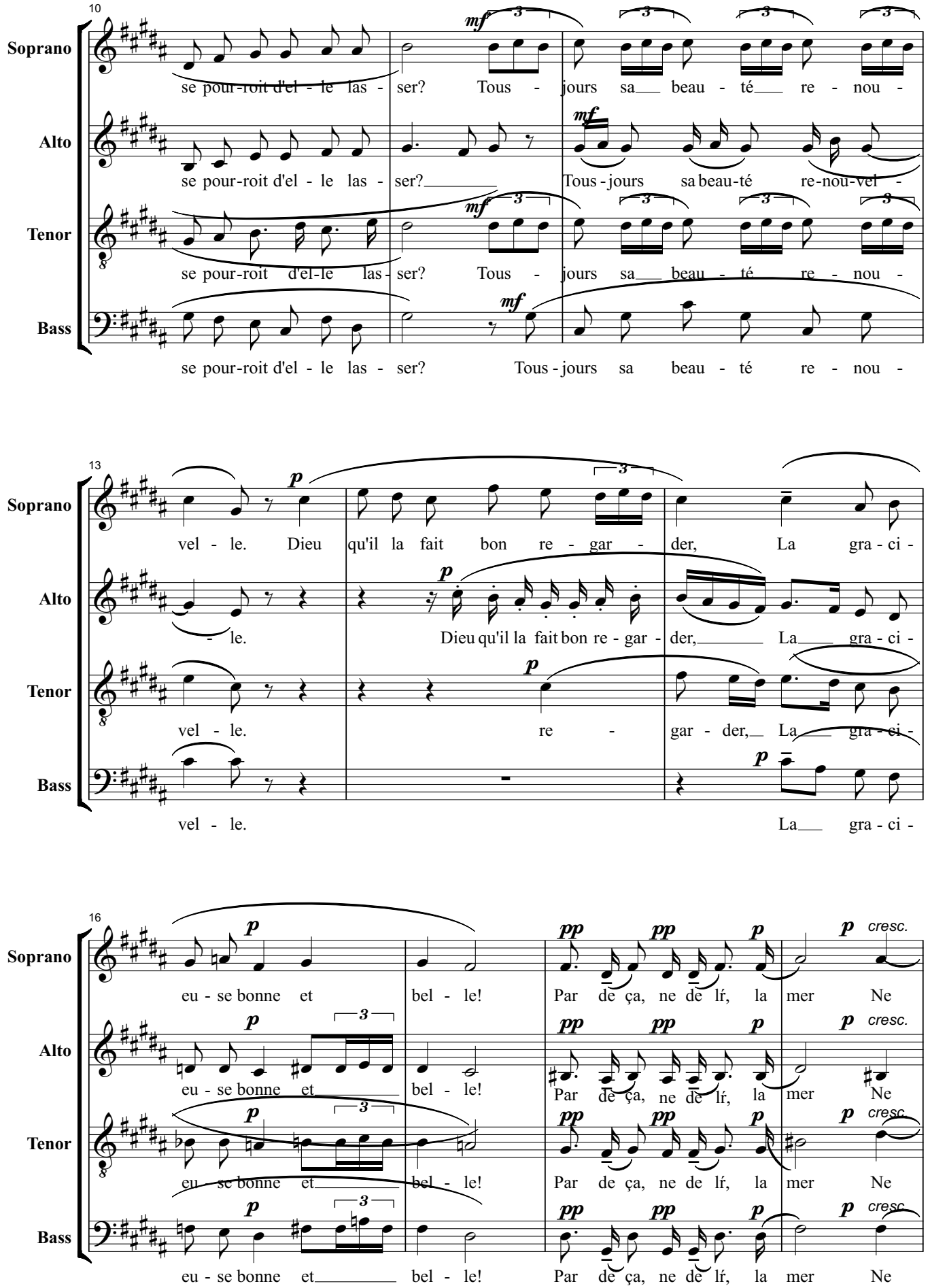
10
Soprano
Alto
Tenor
Bass
se pour-roit d'el - le las - ser? Tous - jours sa beau - té re - nou -
se pour-roit d'el - le las - ser? Tous - jours sa beau-té re-nou-vel -
se pour-roit d'el-le las - ser? Tous - jours sa beau - té re - nou -
se pour-roit d'el - le las - ser? Tous - jours sa beau - té re - nou -
13
vel - le. Dieu qu'il la fait bon re - gar - der, La gra - ci -
- le. Dieu qu'il la fait bon re - gar - der, La gra - ci -
vel - le. re - gar - der, La gra - ci -
vel - le. La gra - ci -
16
eu - se bonne et bel - le! Par de ça, ne de lí, la mer Ne
eu - se bonne et bel - le! Par de ça, ne de lí, la mer Ne
eu - se bonne et bel - le! Par de ça, ne de lí, la mer Ne
eu - se bonne et bel - le! Par de ça, ne de lí, la mer Ne
cresc.

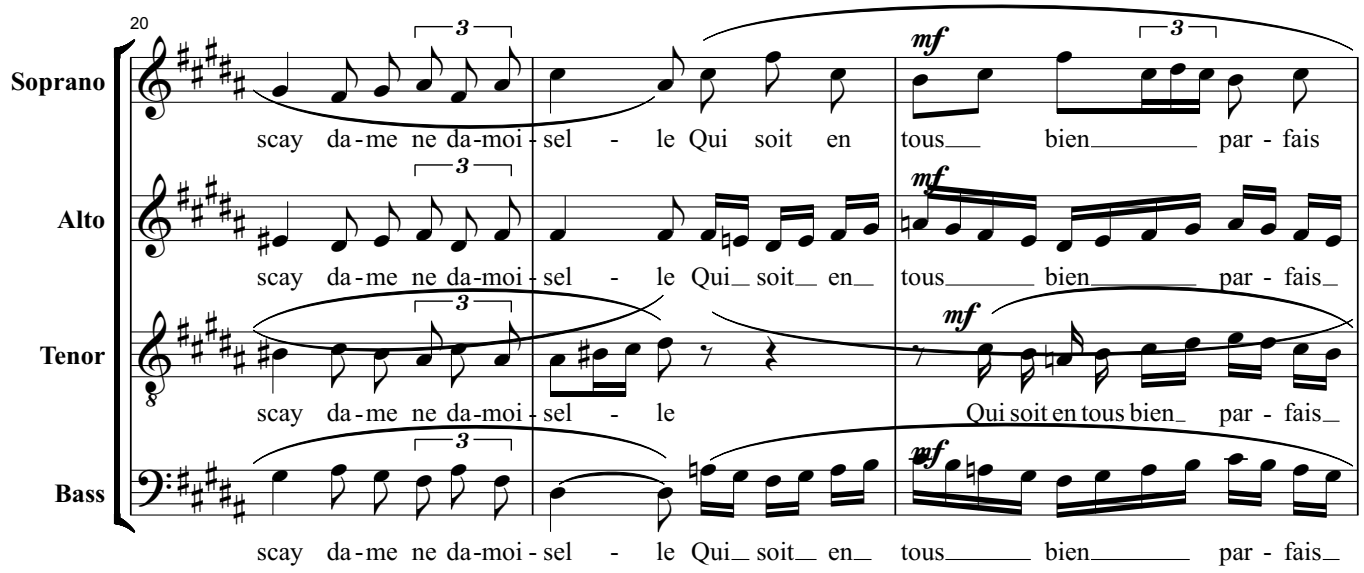
20
Soprano
scay da-me ne da-moi-sel - le Qui soit en tous bien par - fais
Alto
scay da-me ne da-moi-sel - le Qui soit en tous bien par - fais
Tenor
scay da-me ne da-moi-sel - le Qui soit en tous bien par - fais
Bass
scay da-me ne da-moi-sel - le Qui soit en tous bien par - fais

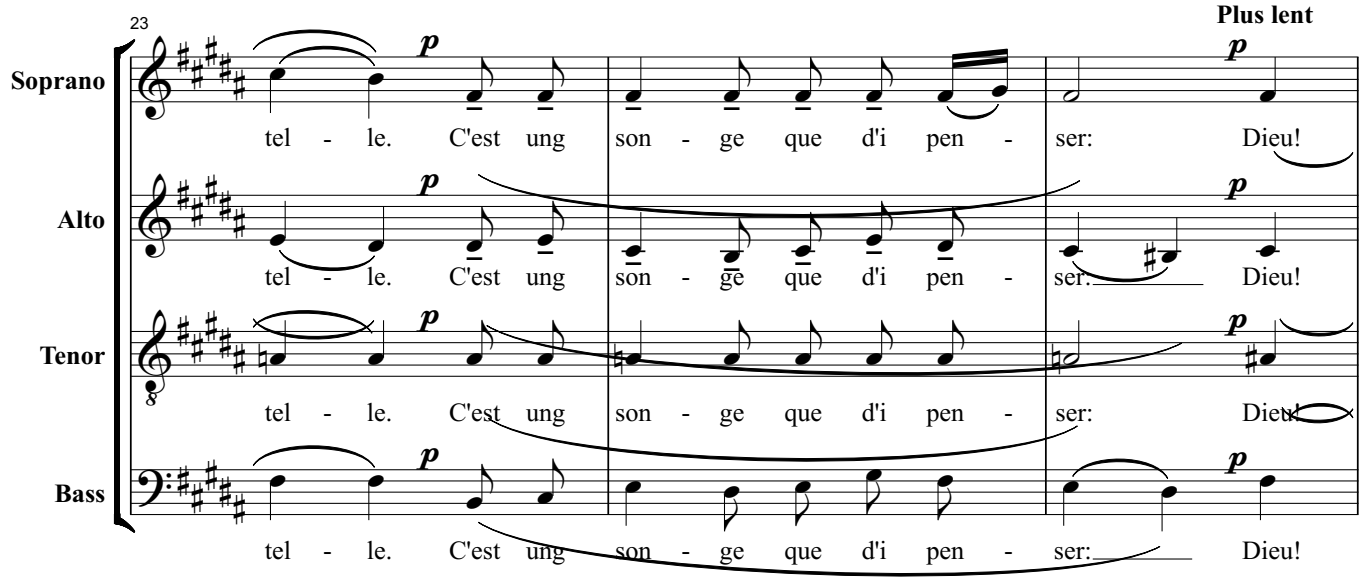
23
Plus lent
Soprano
tel - le. C'est ung son - ge que d'i pen - ser: Dieu!
Alto
tel - le. C'est ung son - ge que d'i pen - ser: Dieu!
Tenor
tel - le. C'est ung son - ge que d'i pen - ser: Dieu!
Bass
tel - le. C'est ung son - ge que d'i pen - ser: Dieu!

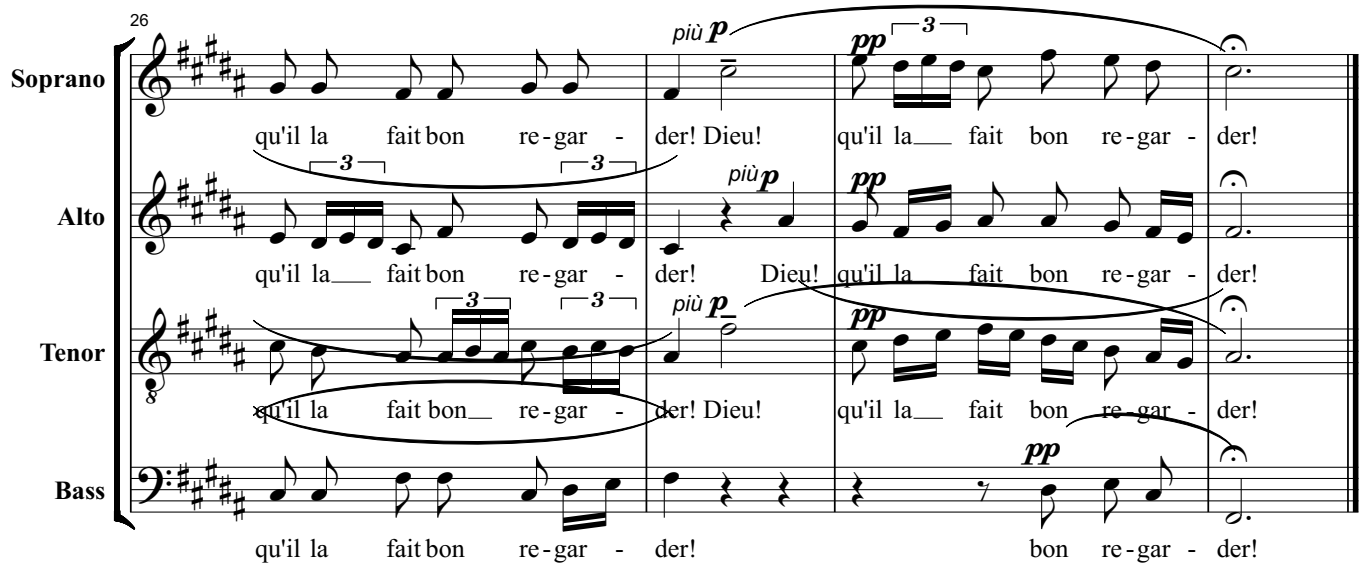
26
Soprano
qu'il la fait bon re-gar - der! Dieu! qu'il la fait bon re-gar - der!
Alto
qu'il la fait bon re-gar - der! Dieu! qu'il la fait bon re-gar - der!
Tenor
qu'il la fait bon re-gar - der! Dieu! qu'il la fait bon re-gar - der!
Bass
qu'il la fait bon re-gar - der! bon re-gar - der!

# Trois Chansons

## 1I. Quant j'ai ouy le tabourin

Claude Debussy
(1862-1918)

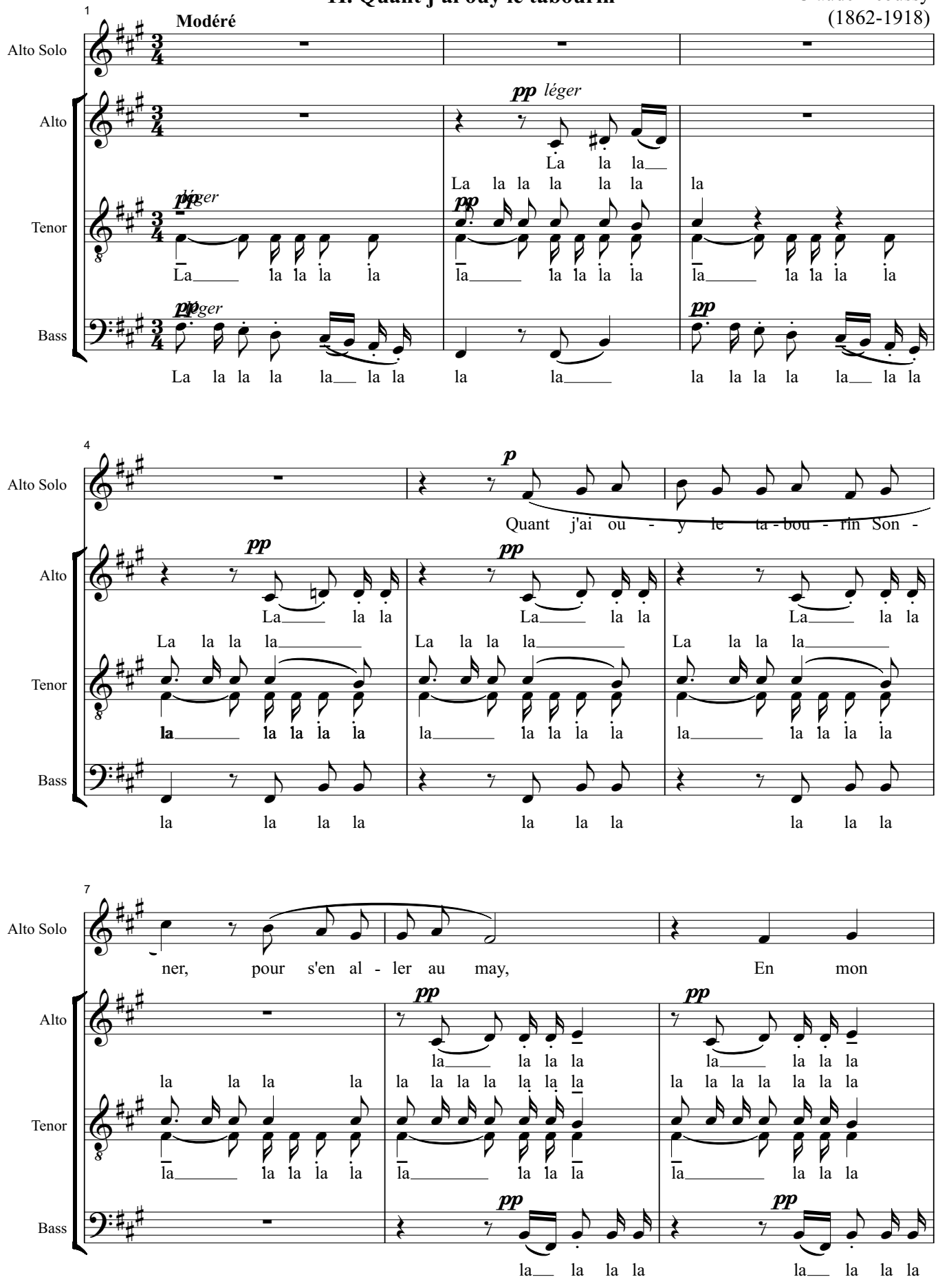


Copyright © 2000 by the Choral Public Domain Library (http://www.cpdl.org)
Edition may be freely distributed, duplicated, performed, or recorded.

ed. 10/10/00

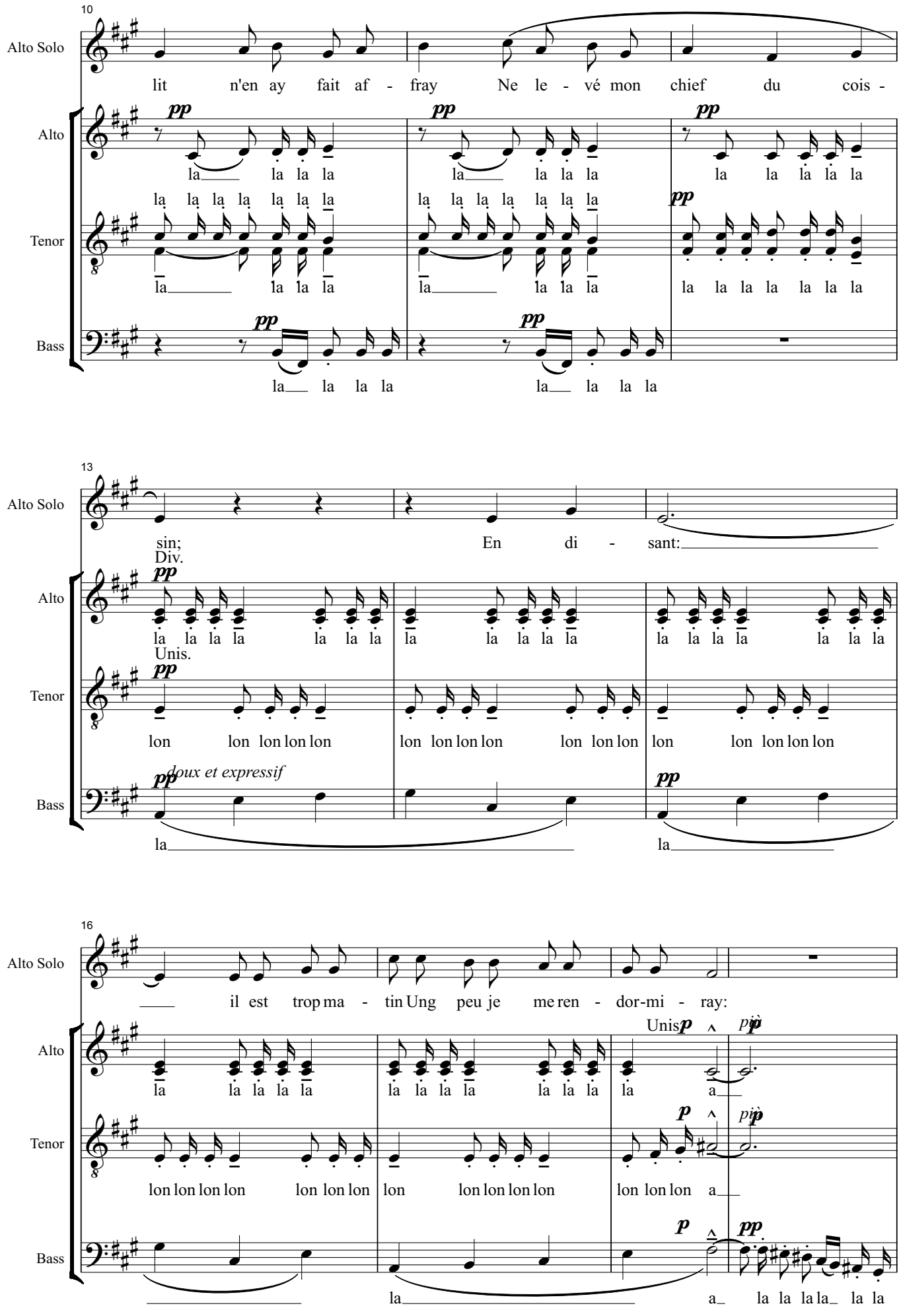
10
Alto Solo
lit n'en ay fait af - fray Ne le - vé mon chief du cois -
Alto
Tenor
Bass
la la la

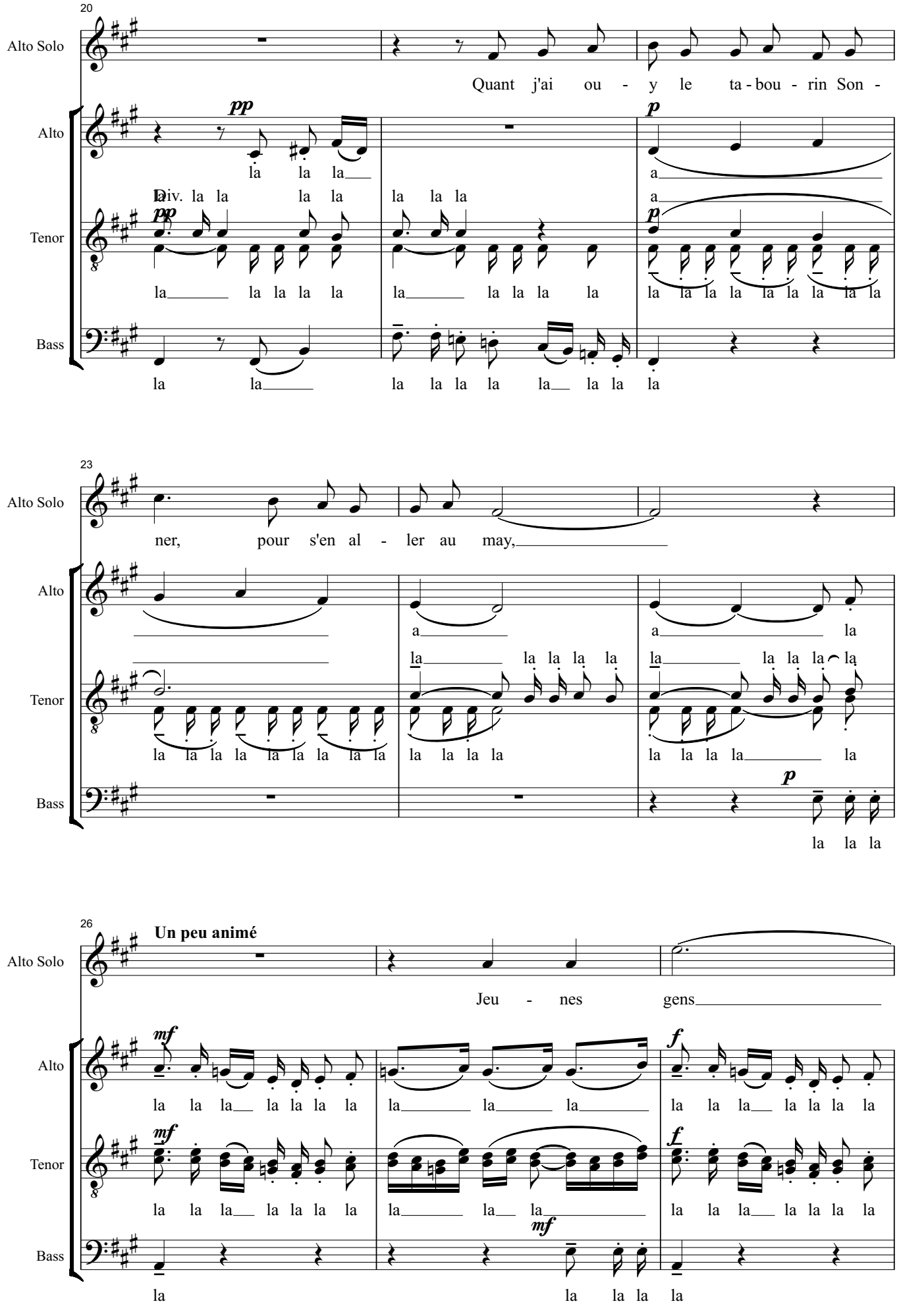
20
Alto Solo
Quant j'ai ou - y le ta - bou - rin Son -
Alto
pp
la la la
p
a
Div. la la la la la la la la
Tenor
pp
p
la la la la la la la la la la la la la la la la la la la la
Bass
la la la la la la la la la
23
Alto Solo
ner, pour s'en al - ler au may,
Alto
a
a la
la la la la la la la la la la
Tenor
la la la la la la la la la la la la la la la la la la la la la la la la
Bass
p
la la la
26
Un peu animé
Alto Solo
Jeu - nes gens
Alto
mf
f
la la la la la la la la la la la la la la la la la la la la
Tenor
mf
f
la la la la la la la la la la la la la la la la la la la la
Bass
mf
la la la la la

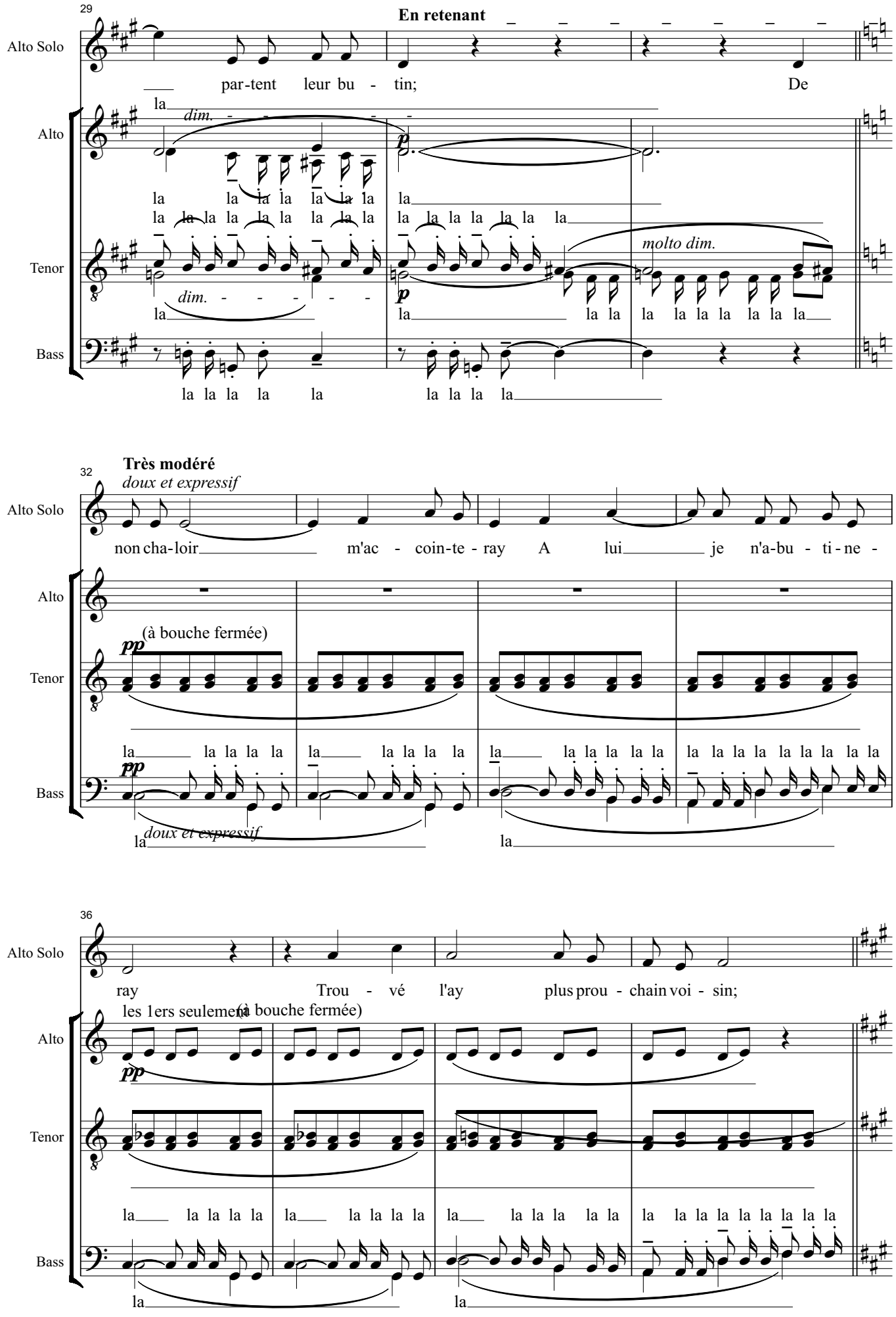
29
En retenant
Alto Solo
par-tent leur bu - tin; De
la
Alto
dim.
la la la la la la la la la la la la la la la la la la la la la la la la
Tenor
molto dim.
dim.
la la la la la la la la la la la la la la la la la la la la la la la la
Bass
la la la la la la la la la la la la
32
Très modéré
doux et expressif
Alto Solo
non cha-loir m'ac - coin-te - ray A lui je n'a-bu - ti-ne -
Alto
(à bouche fermée)
pp
Tenor
la la la la la la la la la la la la la la la la la la la

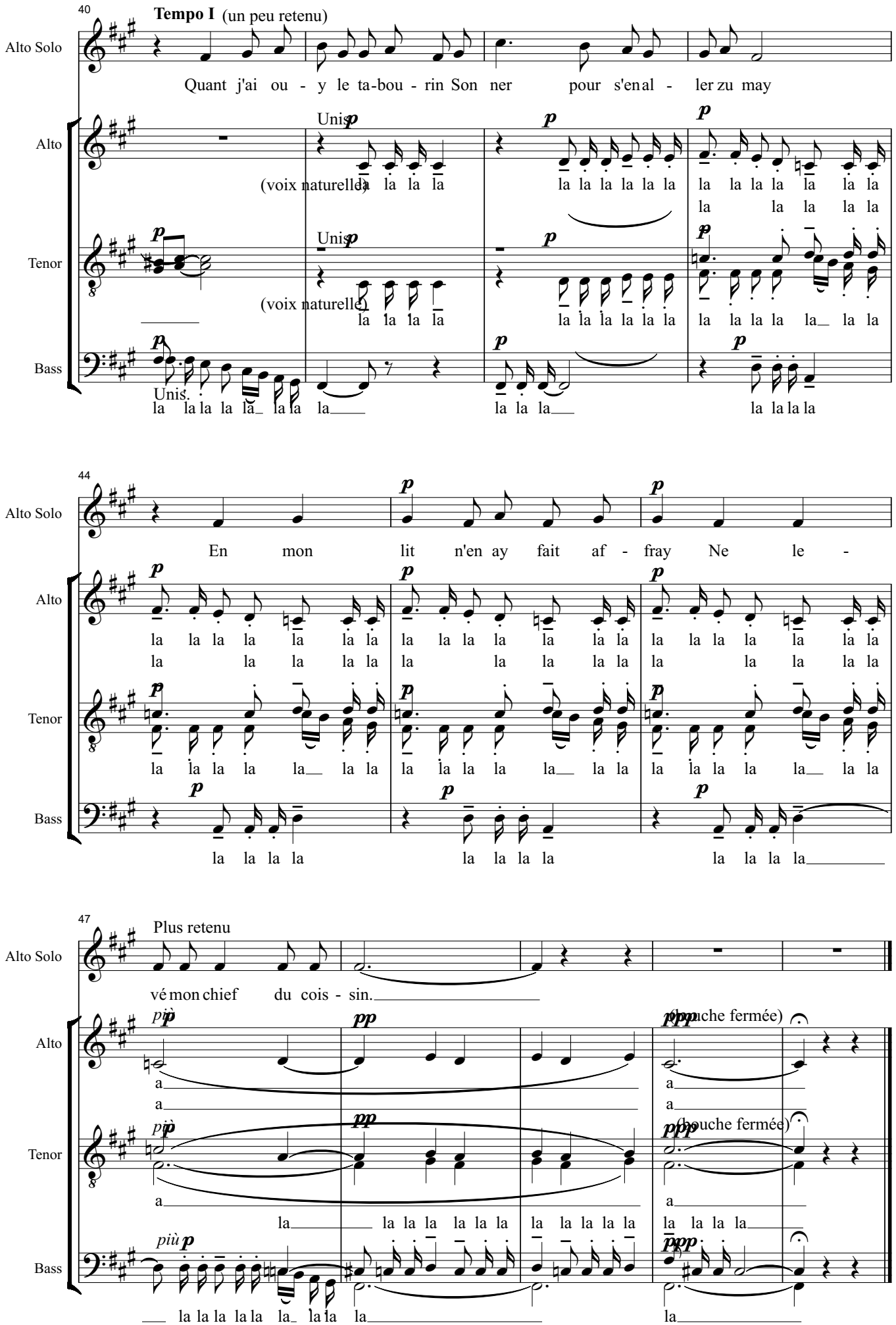
40
Tempo I (un peu retenu)
Alto Solo
Quant j'ai ou - y le ta-bou - rin Son ner pour s'en al - ler zu may
Alto
Tenor
Bass
(voix naturelle)
Unis.
la la la

# Trois Chansons

## III. Yver, vous n'estes qu'un villain;

Charles D'Orleans

SATB a cappella

Claude Debussy
(1862-1918)

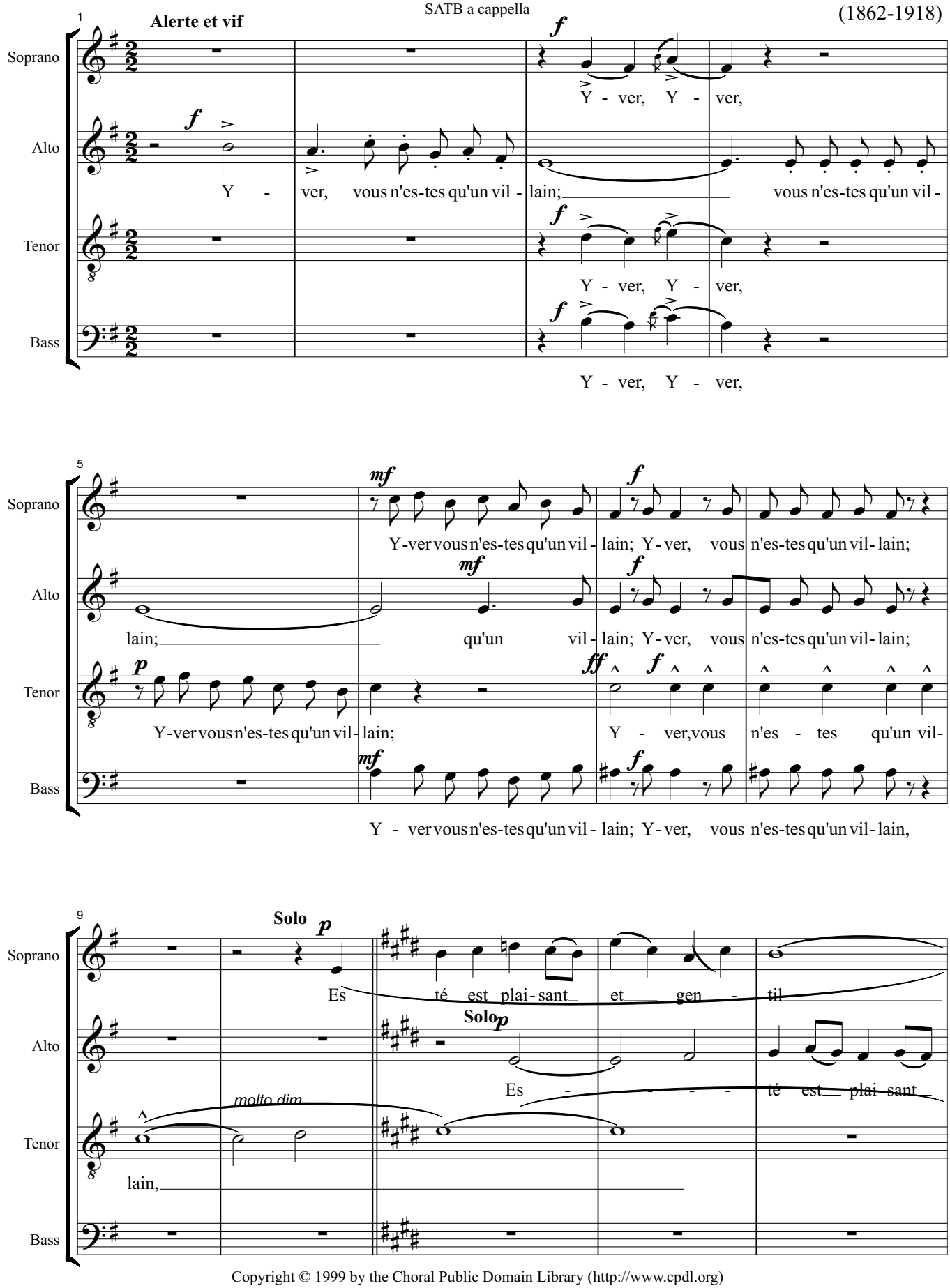


Copyright © 1999 by the Choral Public Domain Library (http://www.cpdl.org)
Edition may be freely distributed, duplicated, performed, or recorded.

ed. 5/16/99

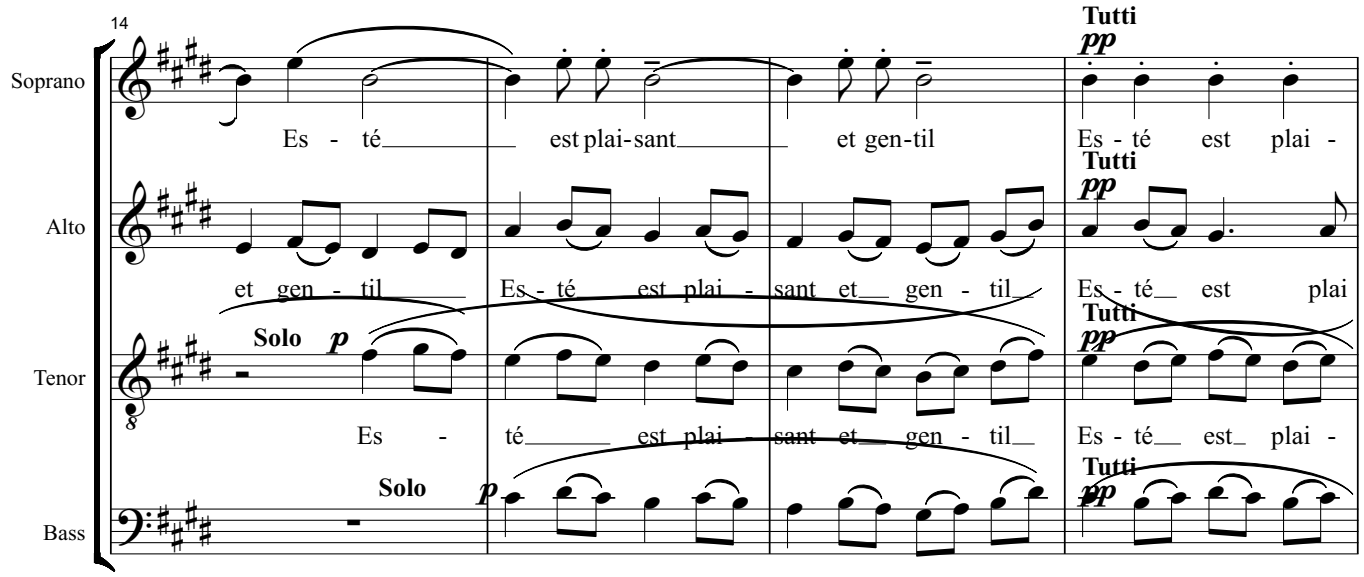
14
Soprano
Alto
Tenor
Bass
Tutti
pp
Solo
p
Es - té est plai-sant et gen-til Es - té est plai -
et gen - til Es - té est plai - sant et gen - til Es - té est plai
Es - té est plai - sant et gen - til Es - té est plai -
Es - té est plai - sant et gen - til Es - té est plai -

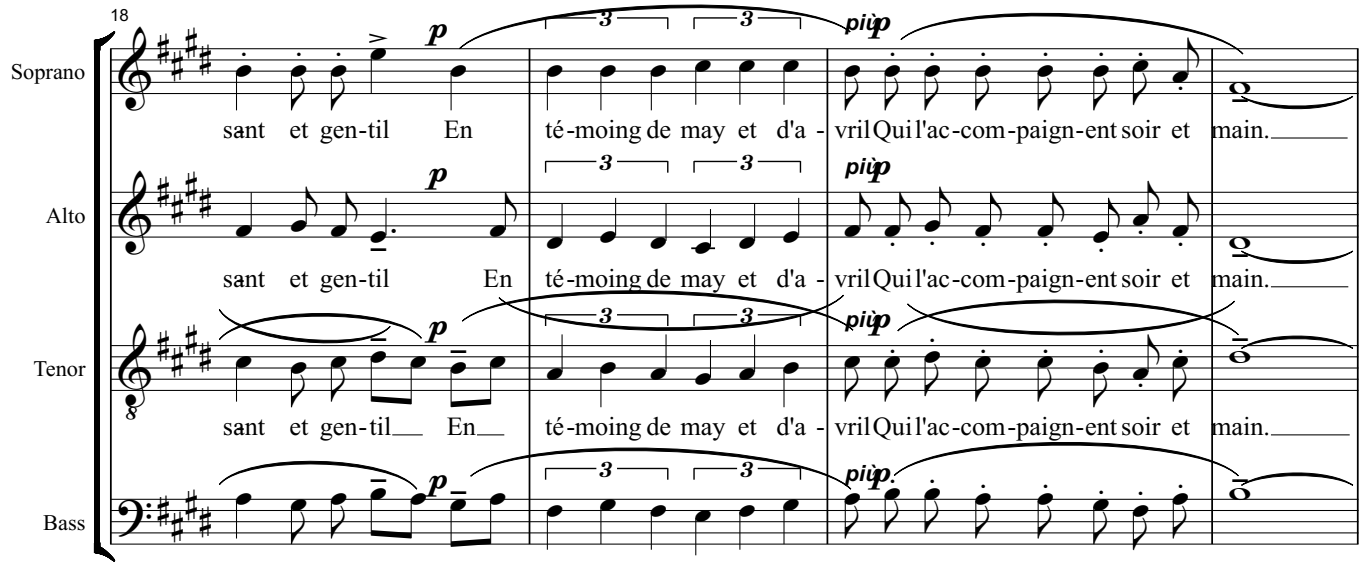
18
Soprano
Alto
Tenor
Bass
p
più p
3
sant et gen-til En té-moing de may et d'a - vril Qui l'ac-com-paign-ent soir et main.
sant et gen-til En té-moing de may et d'a - vril Qui l'ac-com-paign-ent soir et main.
sant et gen-til En té-moing de may et d'a - vril Qui l'ac-com-paign-ent soir et main.
sant et gen-til En té-moing de may et d'a - vril Qui l'ac-com-paign-ent soir et main.

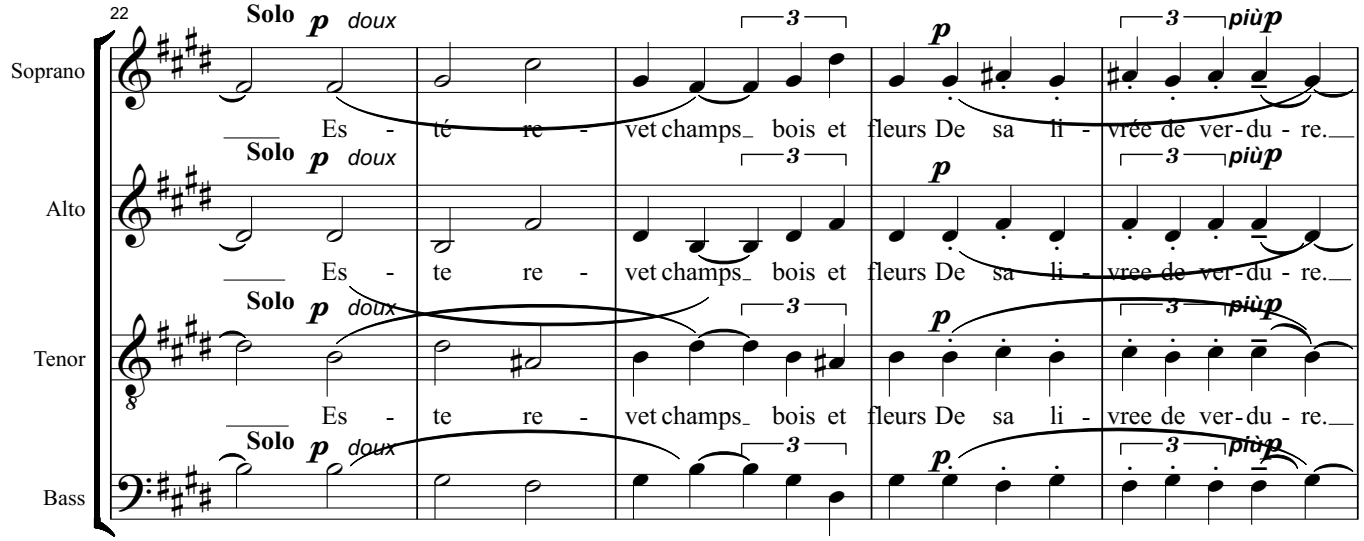
22
Soprano
Alto
Tenor
Bass
Solo
p
doux
più p
Es - té re - vet champs bois et fleurs De sa li - vrée de ver-du - re.
Es - te re - vet champs bois et fleurs De sa li - vree de ver-du - re.
Es - te re - vet champs bois et fleurs De sa li - vree de ver-du - re.
Es - te re - vet champs bois et fleurs De sa li - vree de ver-du - re.

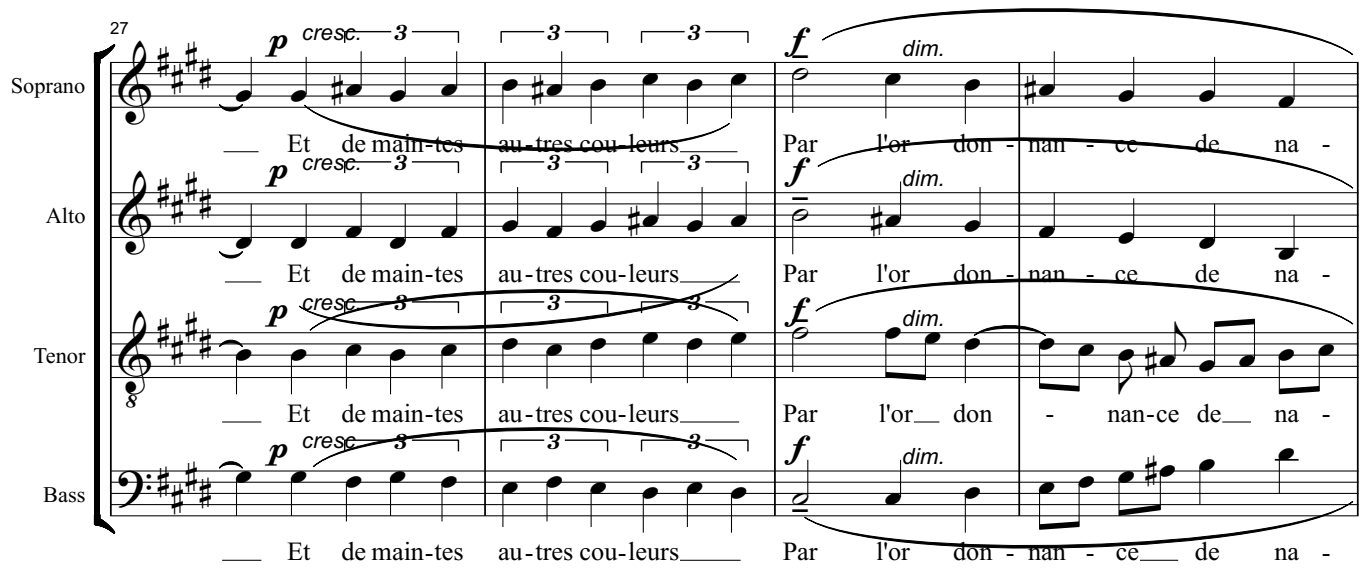
27
Soprano
Alto
Tenor
Bass
p cresc. 3 3 3
f dim.
Et de main-tes au-tres cou-leurs
Par l'or don - nan - ce de na -
Et de main-tes au-tres cou-leurs
Par l'or don - nan - ce de na -
Et de main-tes au-tres cou-leurs
Par l'or don - nan-ce de na -
Et de main-tes au-tres cou-leurs
Par l'or don - nan - ce de na -

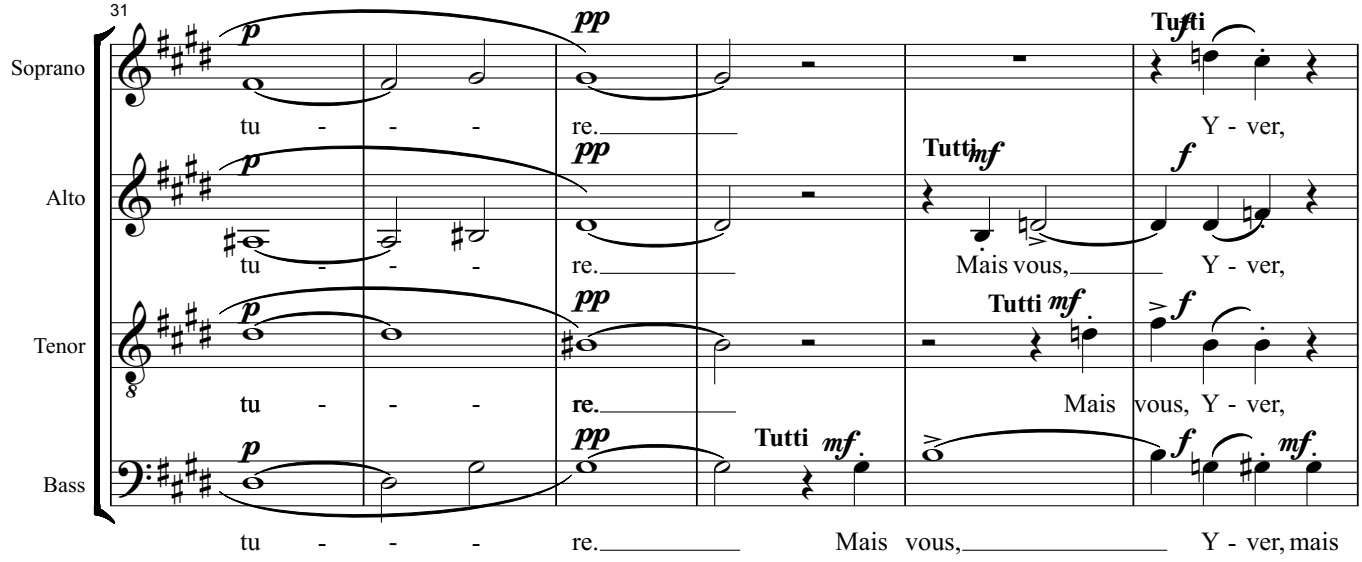
31
Soprano
Alto
Tenor
Bass
p pp
Tutti
tu - - - re.
Y - ver,
Tutti mf
f
Mais vous,
Y - ver,
Tutti mf
Mais vous, Y - ver,
Tutti mf
tu - - - re.
Mais vous,
Y - ver, mais

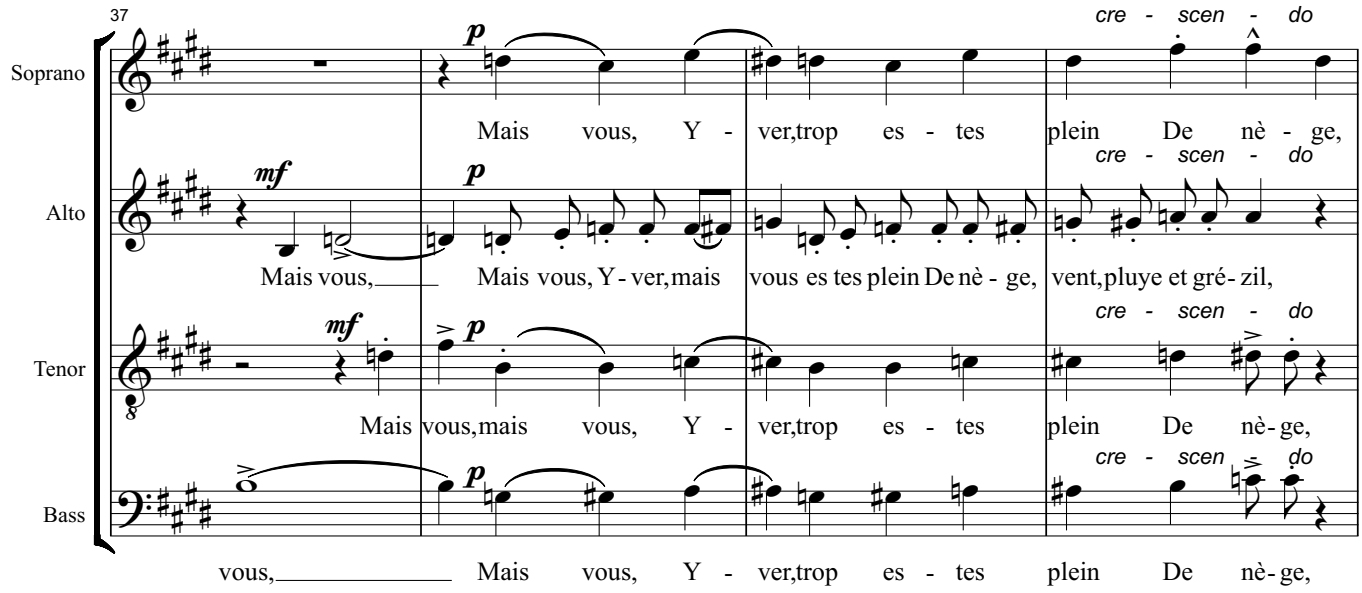
37
Soprano
Alto
Tenor
Bass
p
cre - scen - do
Mais vous, Y - ver,trop es - tes plein De nè - ge,
mf
Mais vous,
Mais vous, Y - ver, mais vous es tes plein De nè - ge, vent, pluye et gré - zil,
Mais vous, mais vous, Y - ver,trop es - tes plein De nè - ge,
vous,
Mais vous, Y - ver,trop es - tes plein De nè - ge,

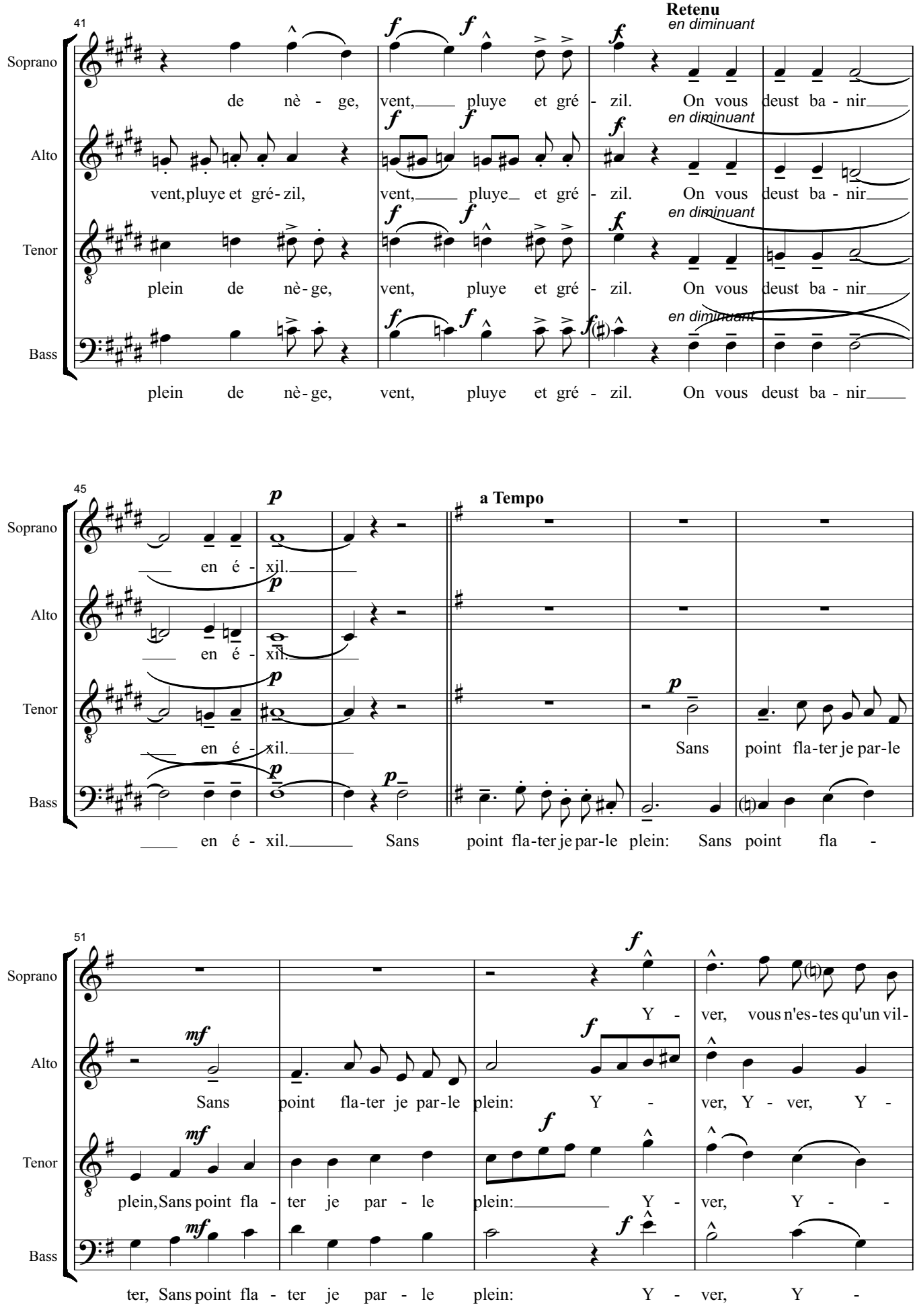
41
Retenu
en diminuant
Soprano
de nè - ge, vent, pluye et gré - zil. On vous deust ba - nir
Alto
vent, pluye et gré - zil, vent, pluye et gré - zil. On vous deust ba - nir
Tenor
plein de nè - ge, vent, pluye et gré - zil. On vous deust ba - nir
Bass
plein de nè - ge, vent, pluye et gré - zil. On vous deust ba - nir
45
a Tempo
en é - xil.
Sans point fla-ter je par-le plein: Sans point fla -
51
Y - ver, vous n'es-tes qu'un vil-
Sans point fla-ter je par-le plein: Y - ver, Y - ver, Y -
plein, Sans point fla - ter je par - le plein: Y - ver, Y - -
ter, Sans point fla - ter je par - le plein: Y - ver, Y -

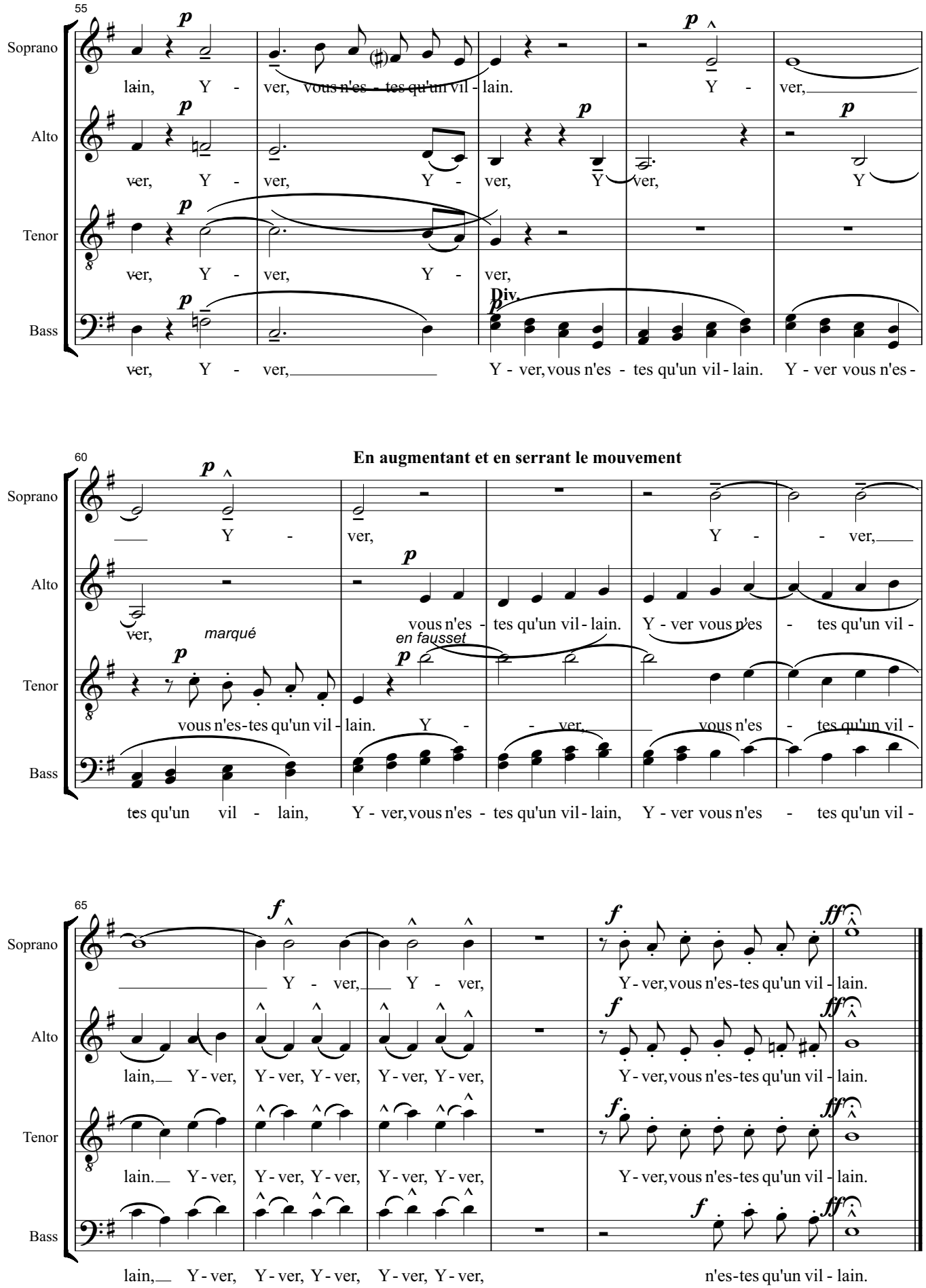
55
Soprano
Alto
Tenor
Bass
p
lain, Y - ver, vous n'es - tes qu'un vil - lain. Y - ver,
ver, Y - ver, Y - ver, Y - ver, Y
ver, Y - ver, Y - ver,
ver, Y - ver,
Div.
Y - ver, vous n'es - tes qu'un vil - lain. Y - ver vous n'es -
60
En augmentant et en serrant le mouvement
Y - ver, Y - - ver,
ver,
marqué
en fausset
vous n'es - tes qu'un vil - lain. Y - ver vous n'es - tes qu'un vil -
vous n'es-tes qu'un vil - lain. Y - - ver, vous n'es - tes qu'un vil -
tes qu'un vil - lain, Y - ver, vous n'es - tes qu'un vil - lain, Y - ver vous n'es - tes qu'un vil -
65
f
ff
Y - ver, Y - ver,
Y - ver, vous n'es-tes qu'un vil - lain.
lain, Y - ver, Y - ver, Y - ver, Y - ver, Y - ver,
lain. Y - ver, Y - ver, Y - ver, Y - ver, Y - ver,
n'es-tes qu'un vil - lain.

# Languir me fais

Claude de Sermisy, genannt Claudin
(um 1490-1562)

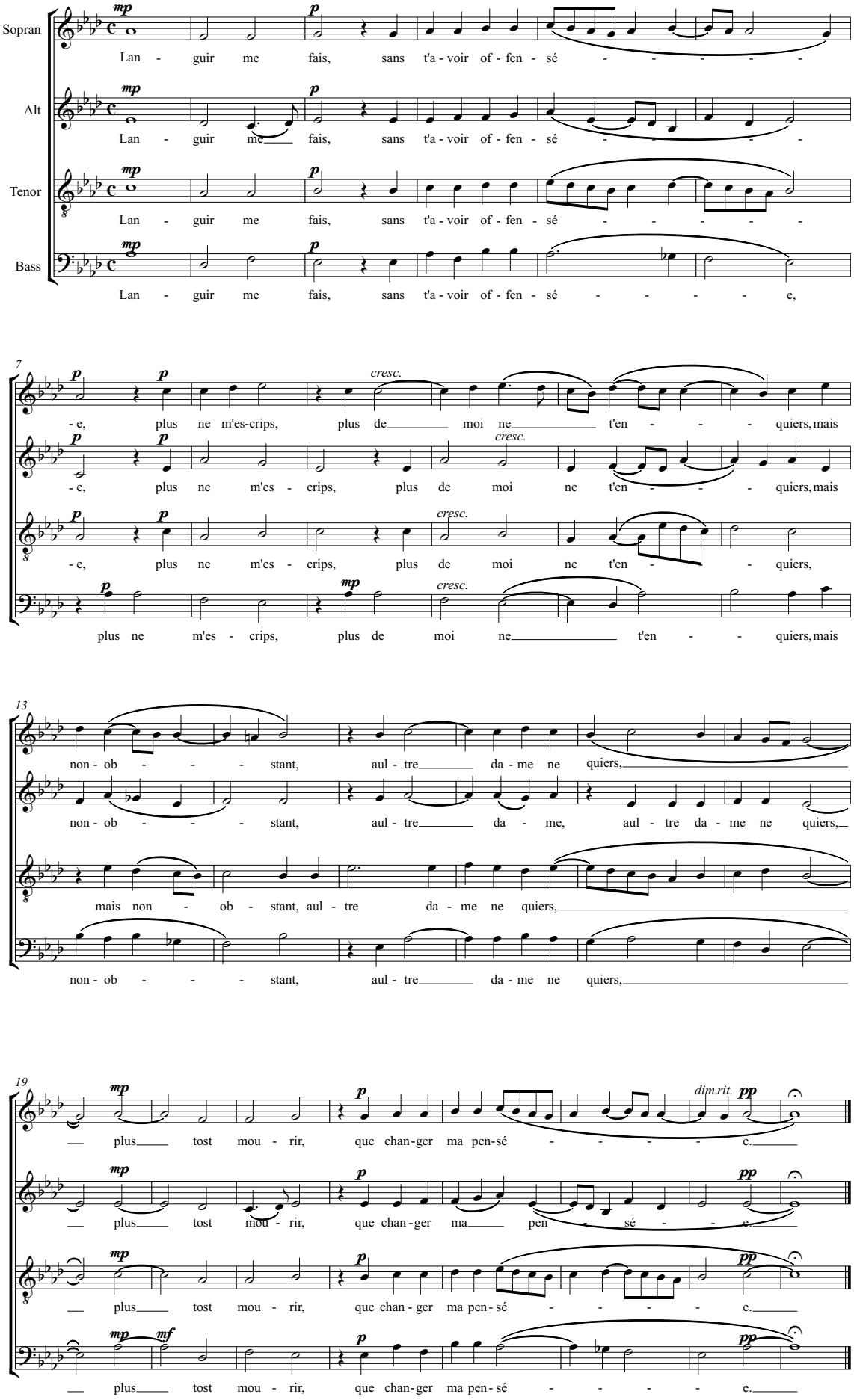

# I. Deus in adjutorium (Domine ad adjuvandum)

Claudio Monteverdi

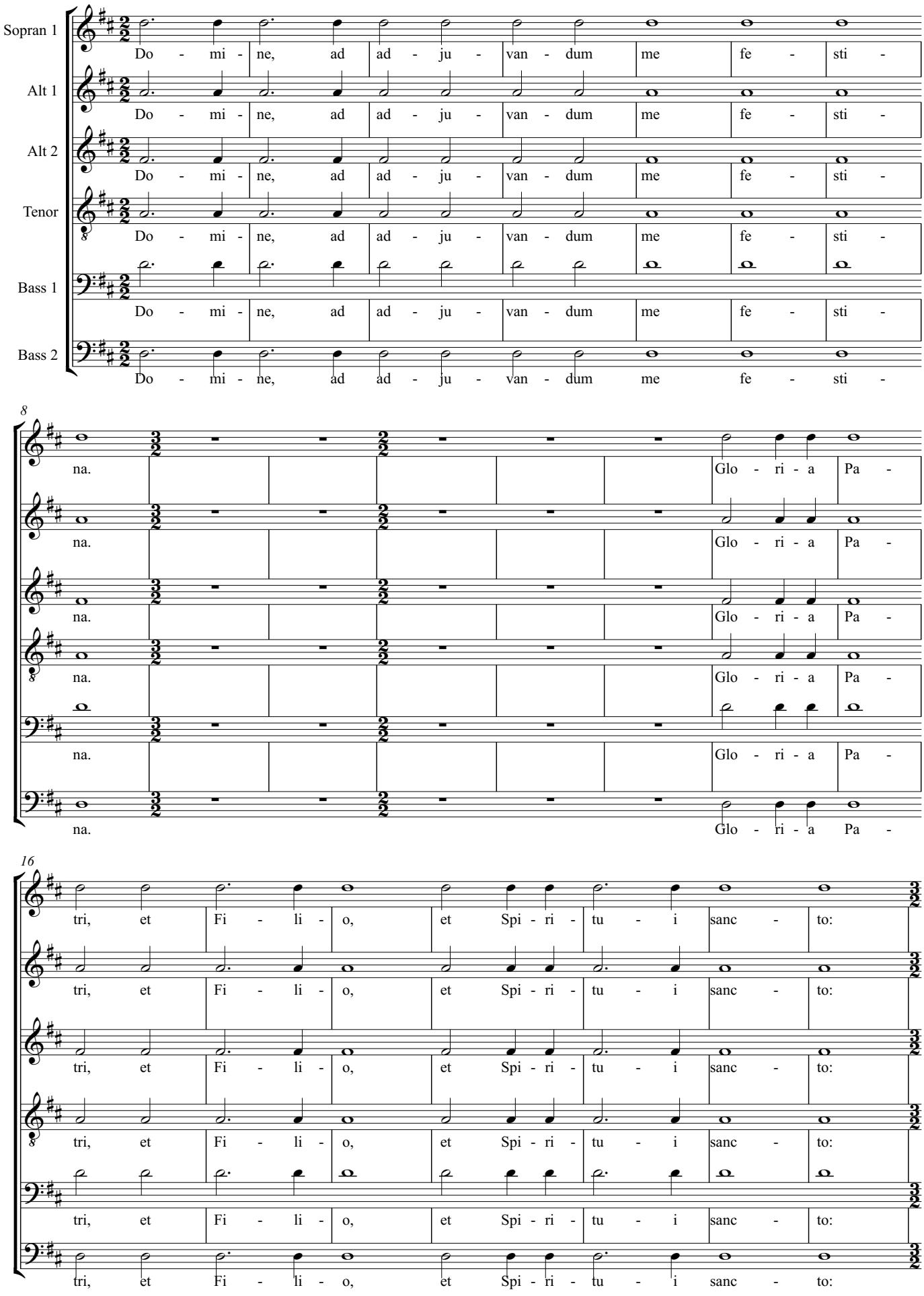

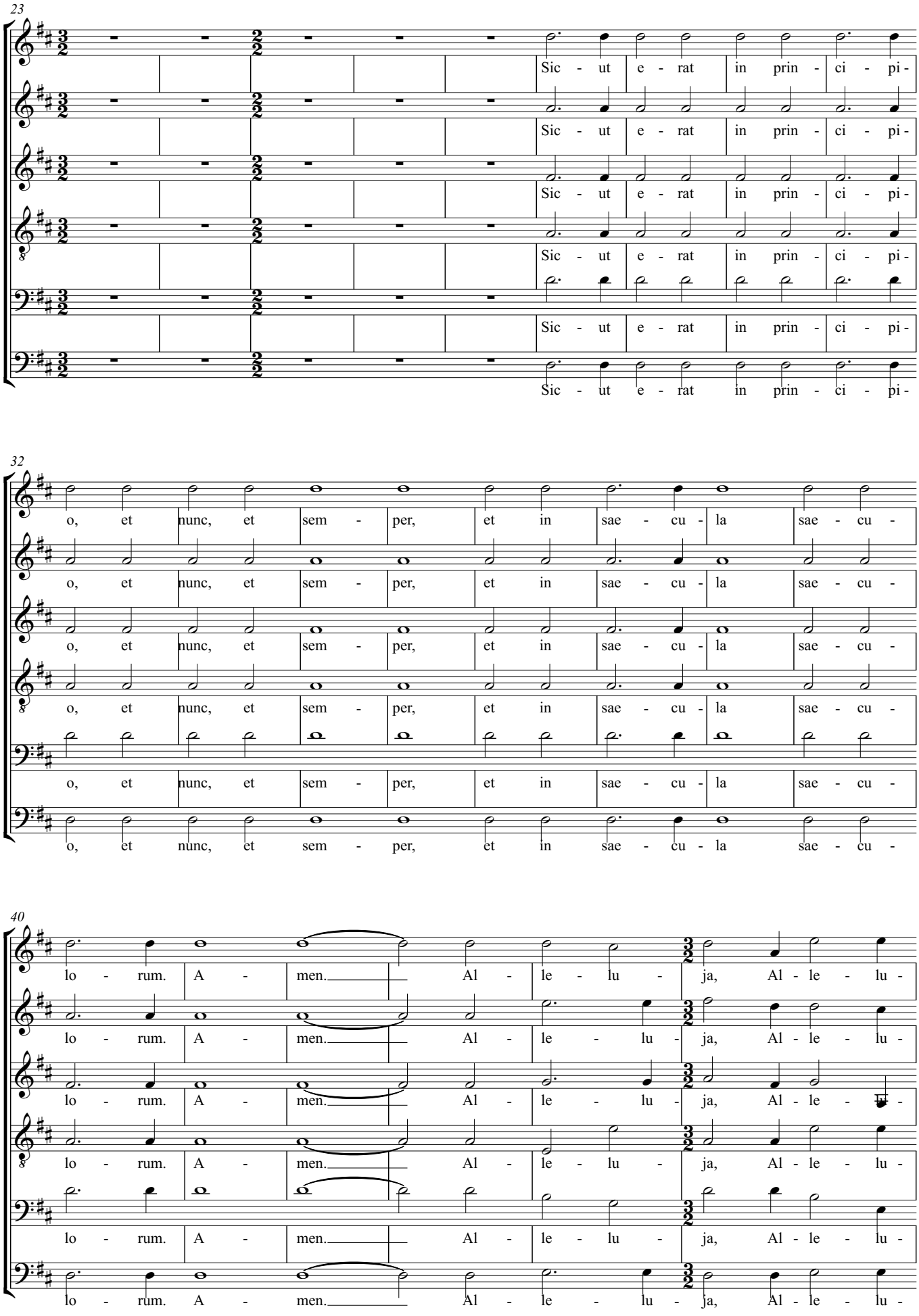
23
Sic - ut e - rat in prin - ci - pi -
32
o, et nunc, et sem - per, et in sae - cu - la sae - cu -
40
lo - rum. A - men. Al - le - lu - ja, Al - le - lu -

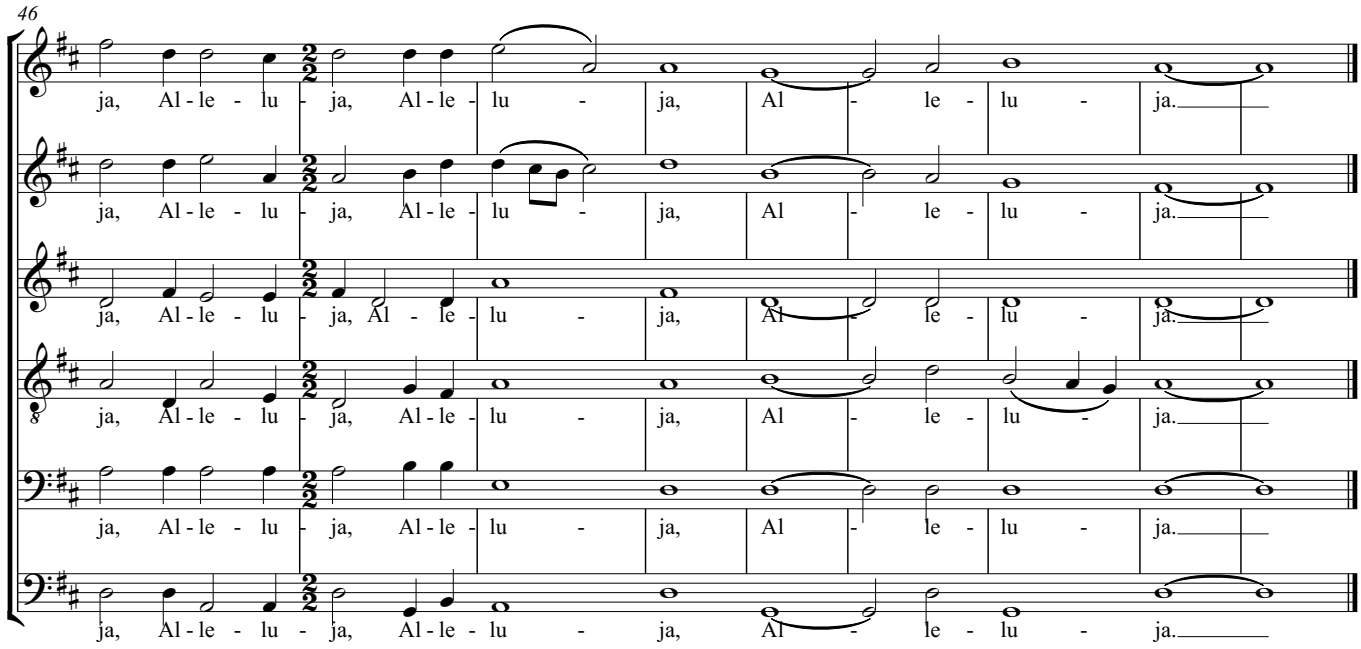
46
ja, Al - le - lu - ja, Al - le - lu - ja, Al - le - lu - ja.
ja, Al - le - lu - ja, Al - le - lu - ja, Al - le - lu - ja.
ja, Al - le - lu - ja, Al - le - lu - ja, Al - le - lu - ja.
ja, Al - le - lu - ja, Al - le - lu - ja, Al - le - lu - ja.
ja, Al - le - lu - ja, Al - le - lu - ja, Al - le - lu - ja.
ja, Al - le - lu - ja, Al - le - lu - ja, Al - le - lu - ja.

# II. Psalmus 109: Dixit Dominus

Claudio Monteverdi

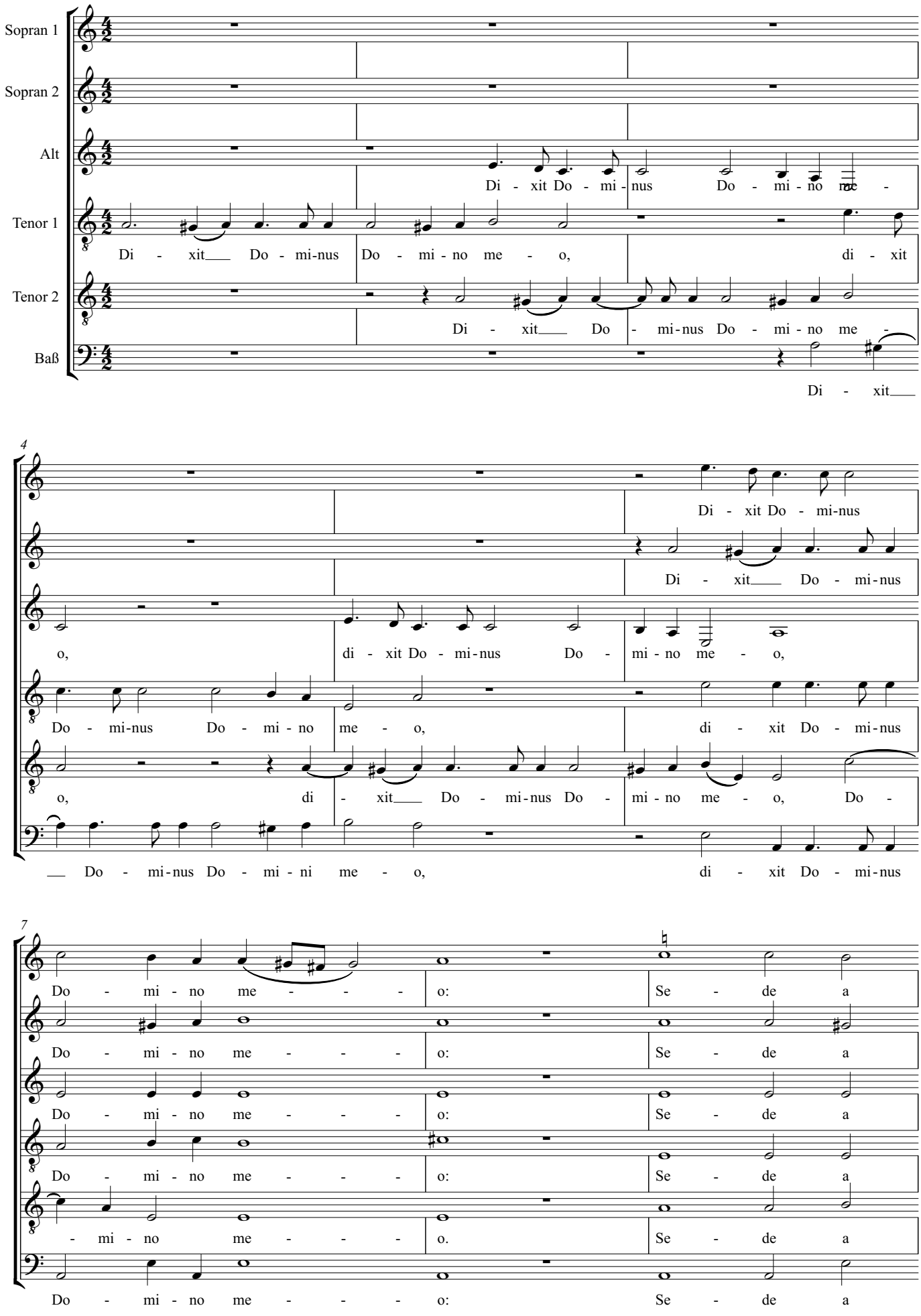

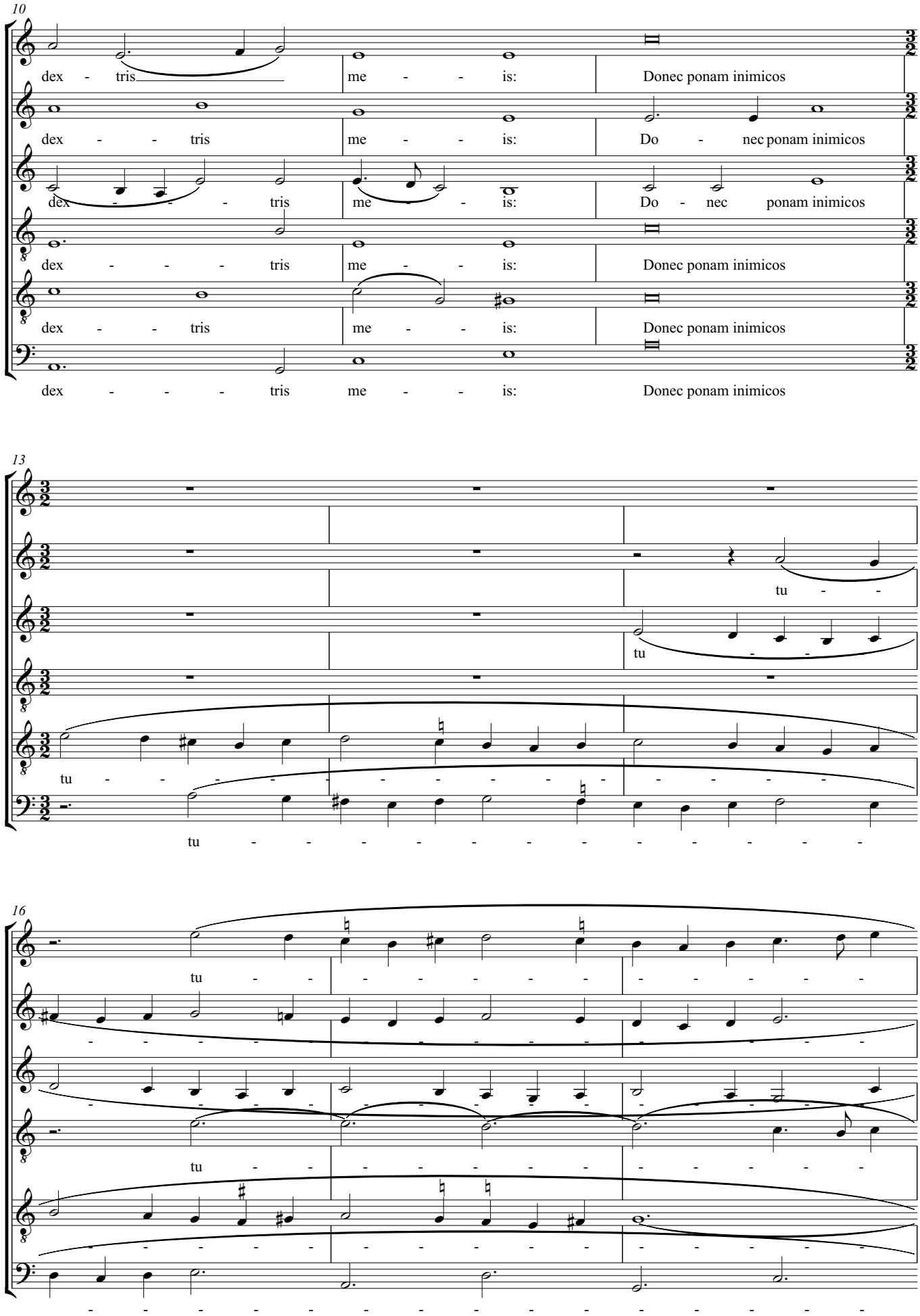
10
dex - tris me - - is: Donec ponam inimicos
dex - - - tris me - - is: Do - nec ponam inimicos
dex - - - - tris me - - is: Do - nec ponam inimicos
dex - - - - tris me - - is: Donec ponam inimicos
dex - - - tris me - - is: Donec ponam inimicos
dex - - - - tris me - - is: Donec ponam inimicos
13
tu - -
tu - -
tu - - - -

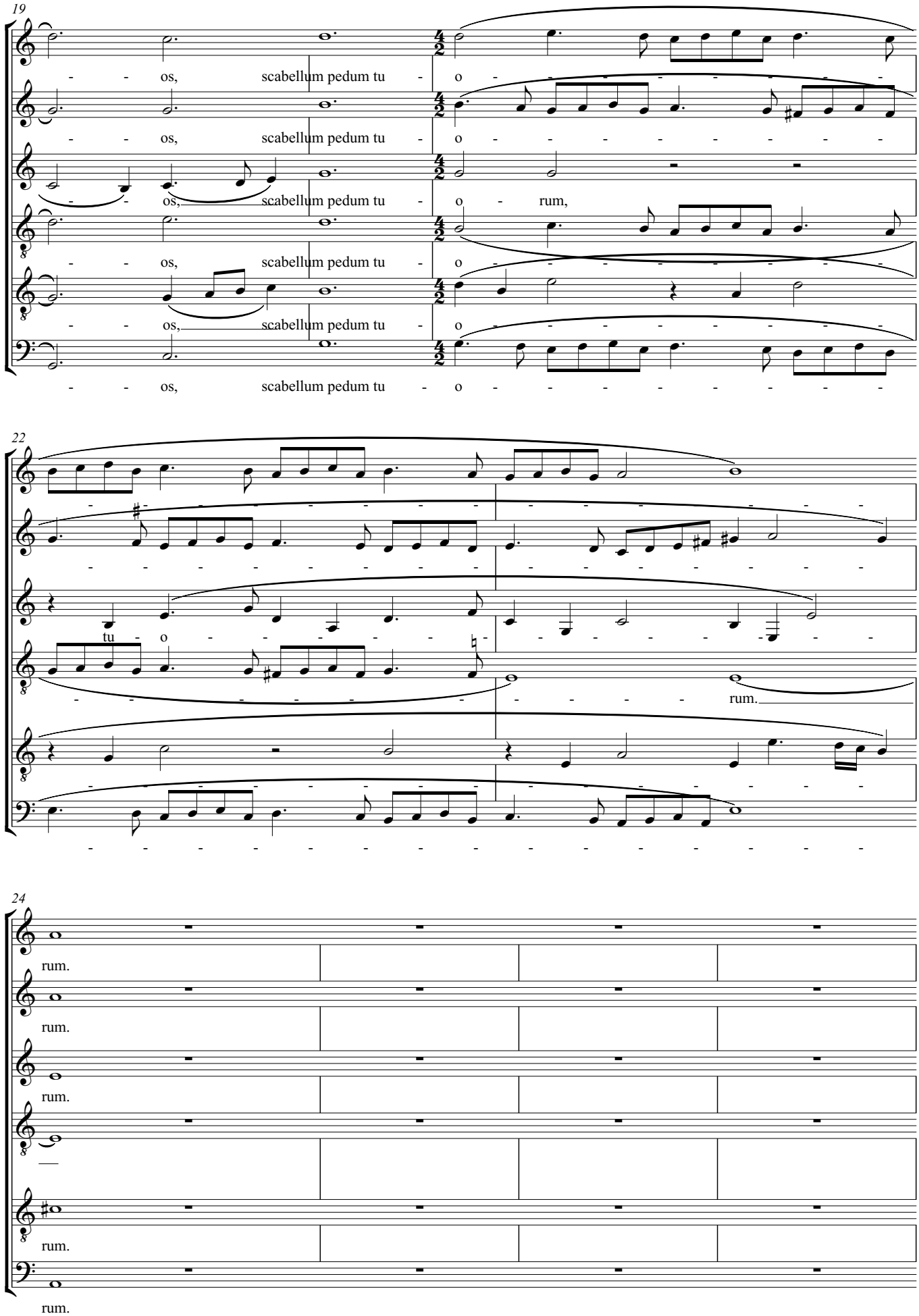
19
os, scabellum pedum tu o
os, scabellum pedum tu o
os, scabellum pedum tu o rum,
os, scabellum pedum tu o
os, scabellum pedum tu o
os, scabellum pedum tu o
22
tu o
rum.
24
rum.
rum.
rum.
rum.
rum.

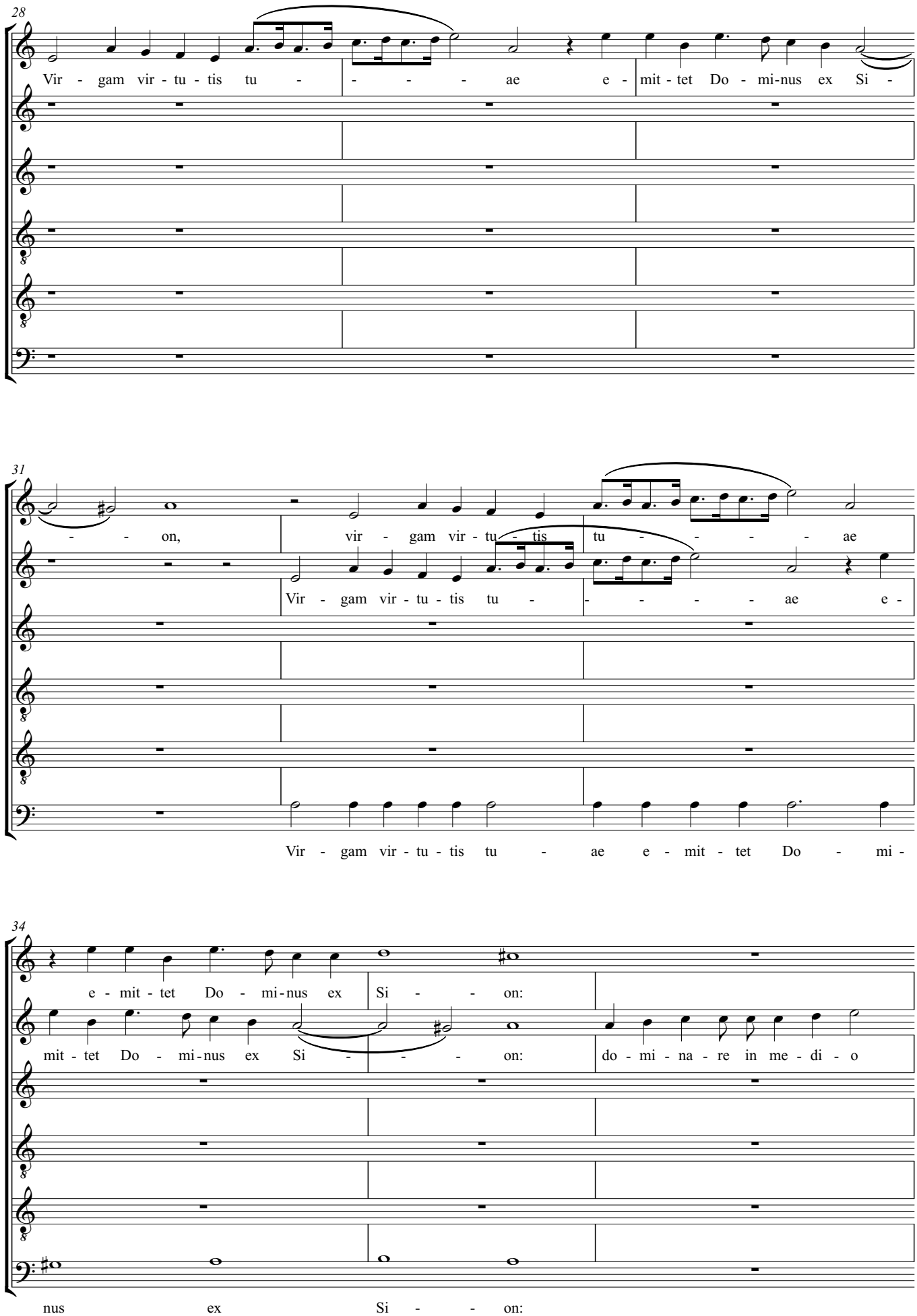
28
Vir - gam vir - tu - tis tu - - - - - ae e - mit - tet Do - mi-nus ex Si -
31
- - on, vir - gam vir - tu - tis tu - - - - - ae
Vir - gam vir - tu - tis tu - - - - - ae e -
Vir - gam vir - tu - tis tu - ae e - mit - tet Do - mi -
34
e - mit - tet Do - mi-nus ex Si - - on:
mit - tet Do - mi-nus ex Si - - - on: do - mi - na - re in me - di - o
nus ex Si - - on:

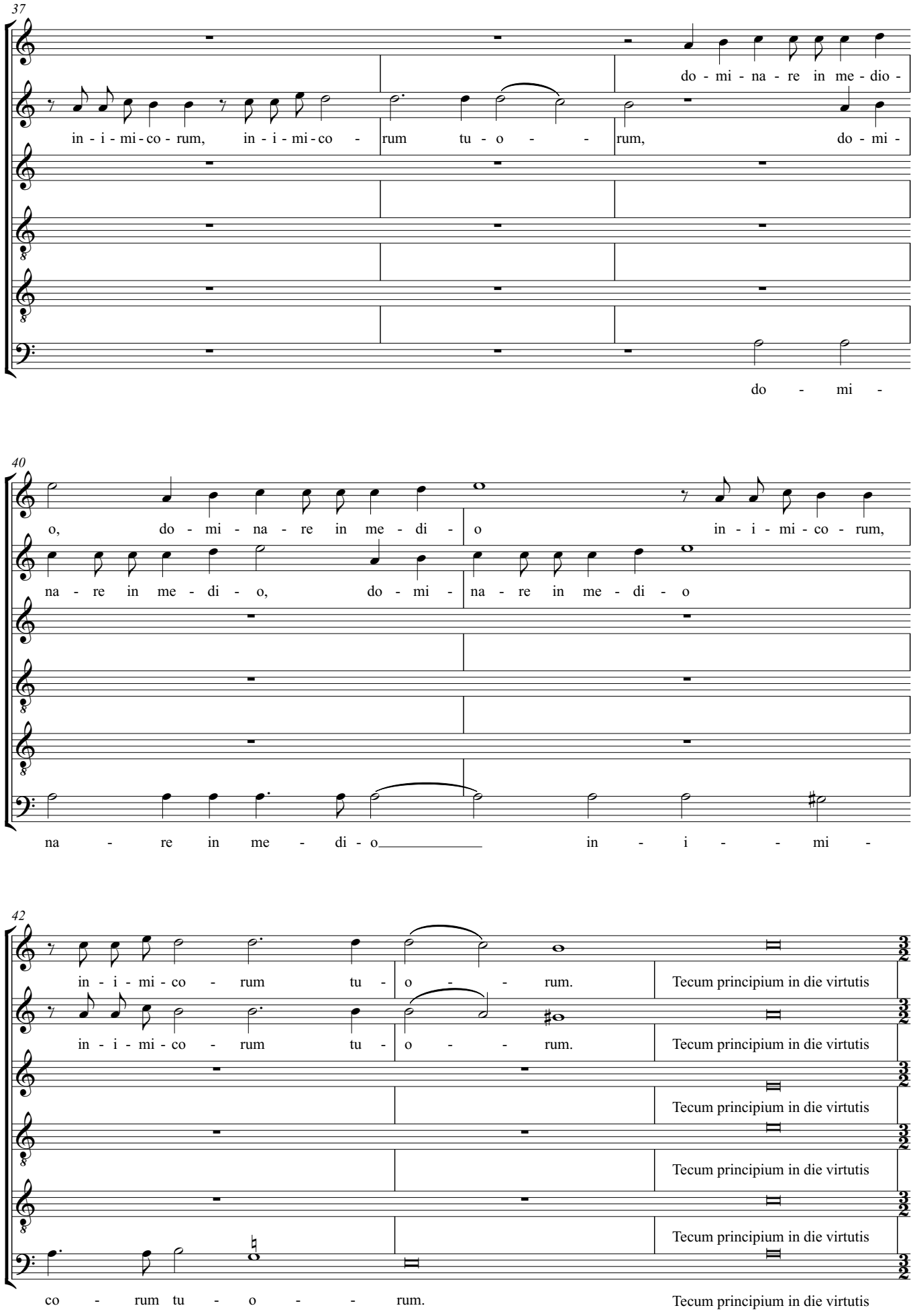
37
do - mi - na - re in me - dio -
in - i - mi - co - rum, in - i - mi - co - rum tu - o - - rum, do - mi -
do - mi -
40
o, do - mi - na - re in me - di - o in - i - mi - co - rum,
na - re in me - di - o, do - mi - na - re in me - di - o
na - re in me - di - o in - i - mi -
42
in - i - mi - co - rum tu - o - - rum. Tecum principium in die virtutis
in - i - mi - co - rum tu - o - - rum. Tecum principium in die virtutis
Tecum principium in die virtutis
Tecum principium in die virtutis
Tecum principium in die virtutis
co - rum tu - o - - rum. Tecum principium in die virtutis

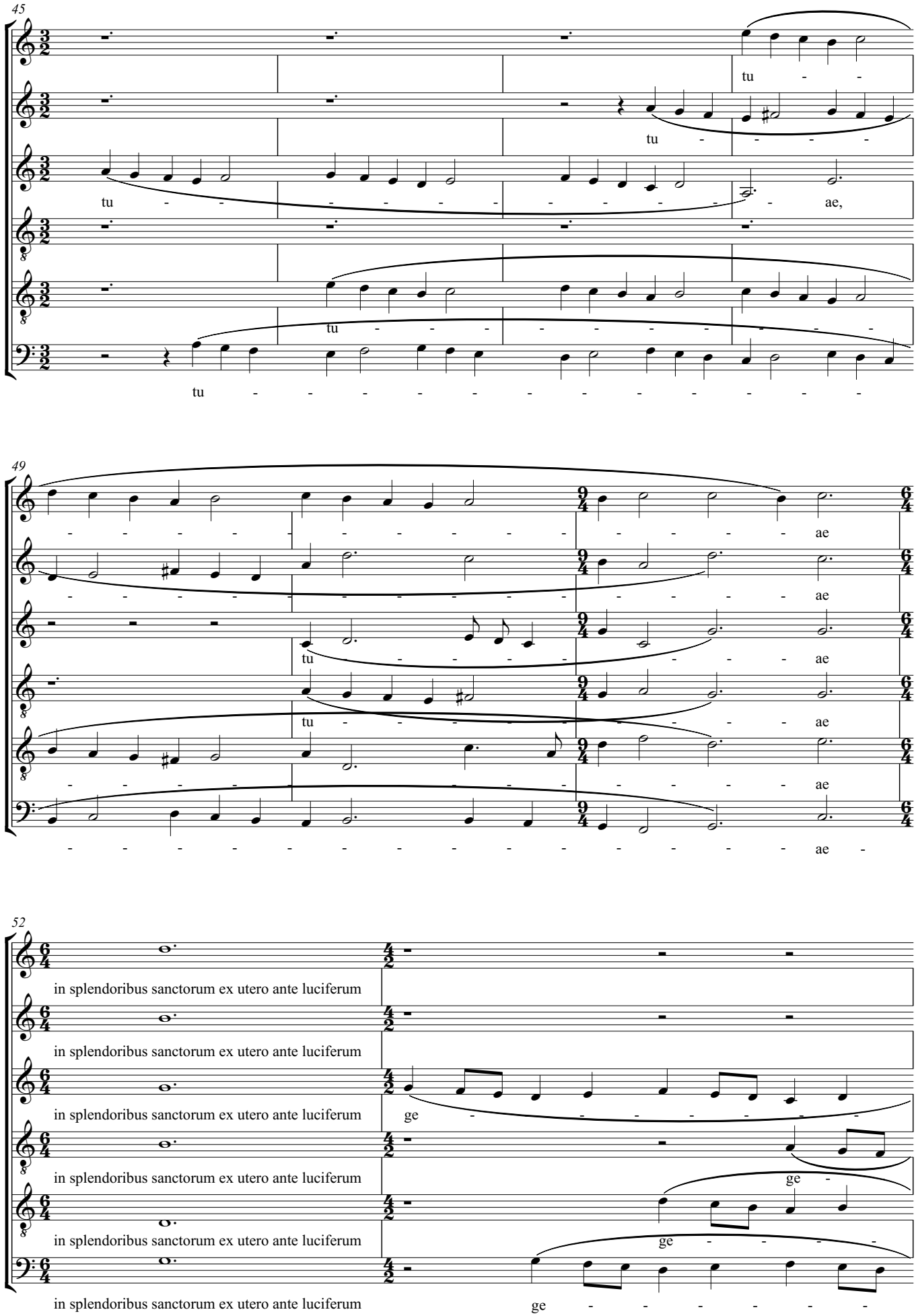
45
tu - - -

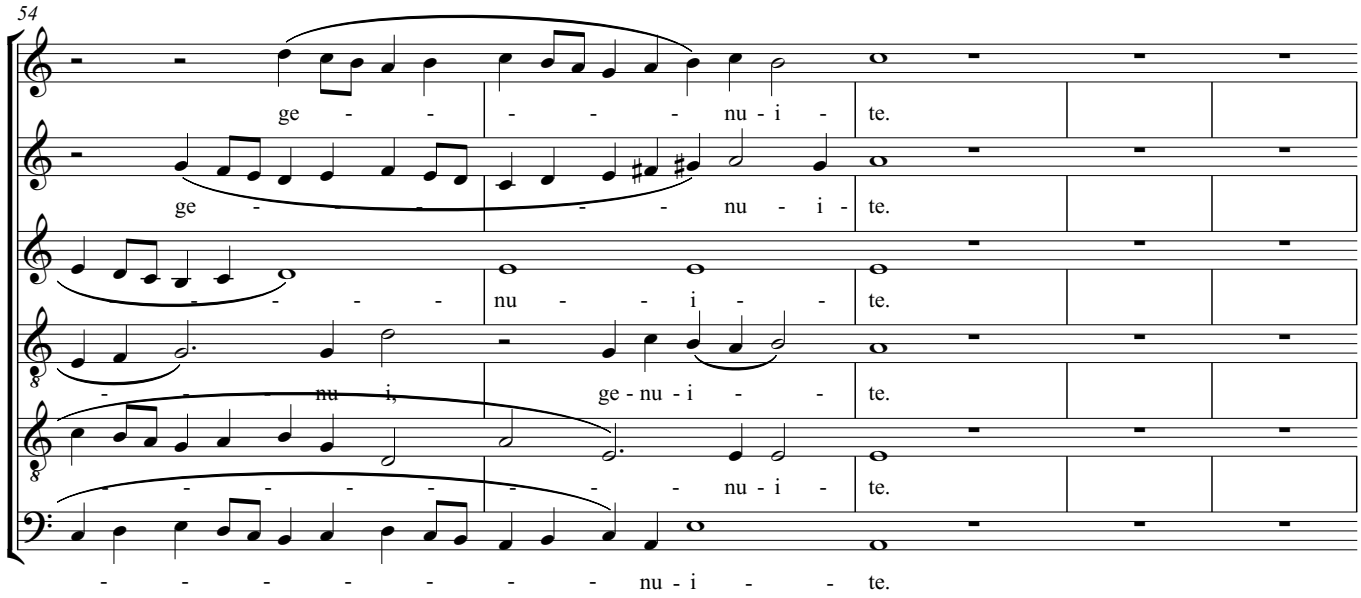
54
ge - - - - - - nu - i - te.
ge - - - - - - nu - i - te.
- - - - - nu - - i - te.
- - - nu i, ge - nu - i - - te.
- - - - - - - - nu - i - te.
- - - - - - - - nu - i - - te.

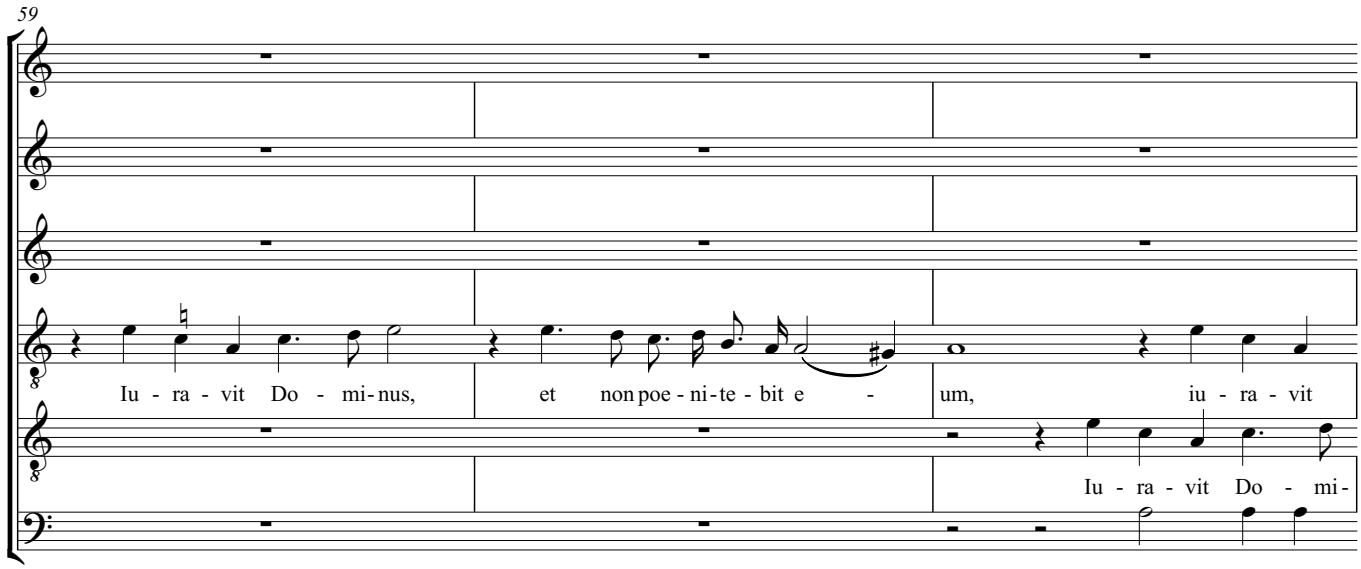
59
Iu - ra - vit Do - mi - nus, et non poe - ni - te - bit e - um, iu - ra - vit
Iu - ra - vit Do - mi -
Iu - ra - vit

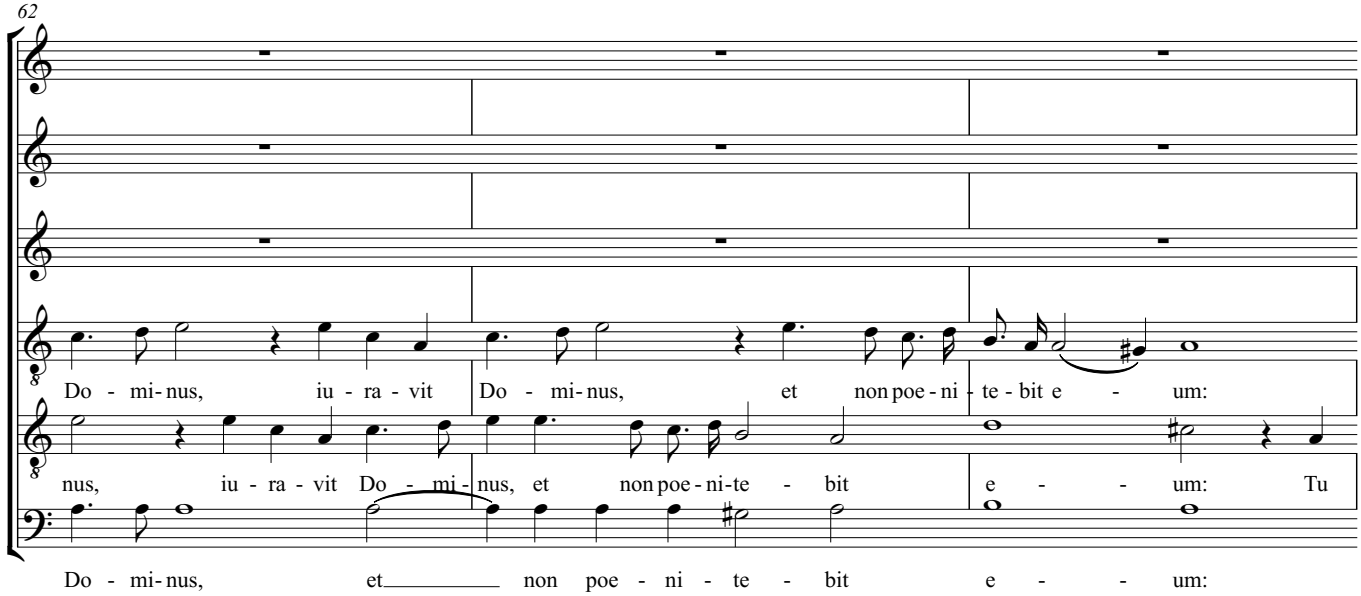
62
Do - mi - nus, iu - ra - vit Do - mi - nus, et non poe - ni - te - bit e - um:
nus, iu - ra - vit Do - mi - nus, et non poe - ni - te - bit e - - um: Tu
Do - mi - nus, et non poe - ni - te - bit e - - um:

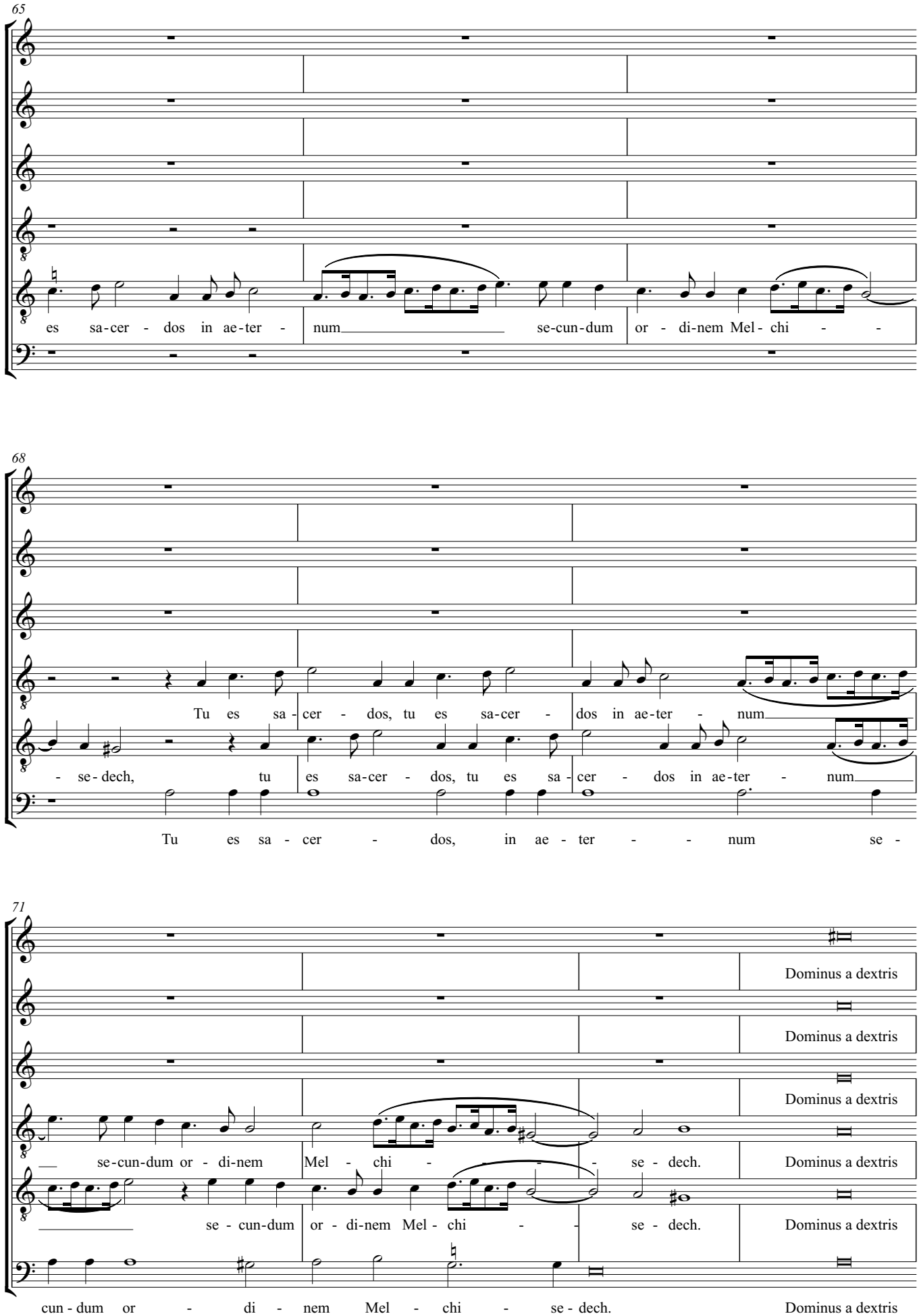
65
es sa-cer - dos in ae-ter - num se-cun-dum or - di-nem Mel- chi - -
68
Tu es sa - cer - dos, tu es sa-cer - dos in ae-ter - num
- se- dech, tu es sa-cer - dos, tu es sa - cer - dos in ae-ter - num
Tu es sa - cer - dos, in ae - ter - - num se -
71
Dominus a dextris
Dominus a dextris
Dominus a dextris
se-cun-dum or - di-nem Mel - chi - - - se - dech.
Dominus a dextris
se - cun-dum or - di-nem Mel - chi - - se - dech.
Dominus a dextris
cun - dum or - di - nem Mel - chi - se - dech.
Dominus a dextris

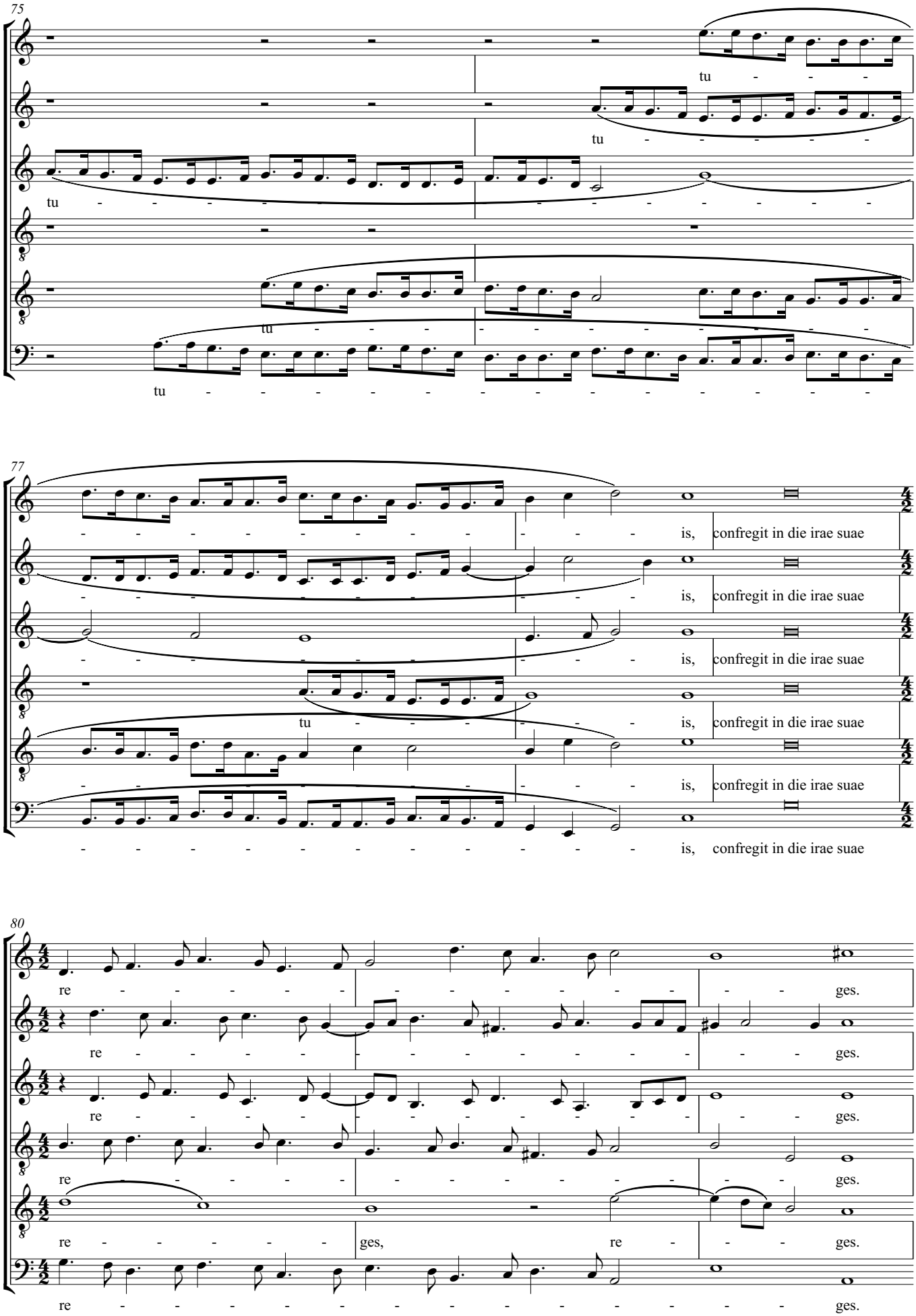
75
tu
tu
tu
tu
77
is, confregit in die irae suae
is, confregit in die irae suae
is, confregit in die irae suae
tu
is, confregit in die irae suae
is, confregit in die irae suae
is, confregit in die irae suae
80
re ges.
re ges.
re ges.
re ges.
re ges, re ges.
re ges.

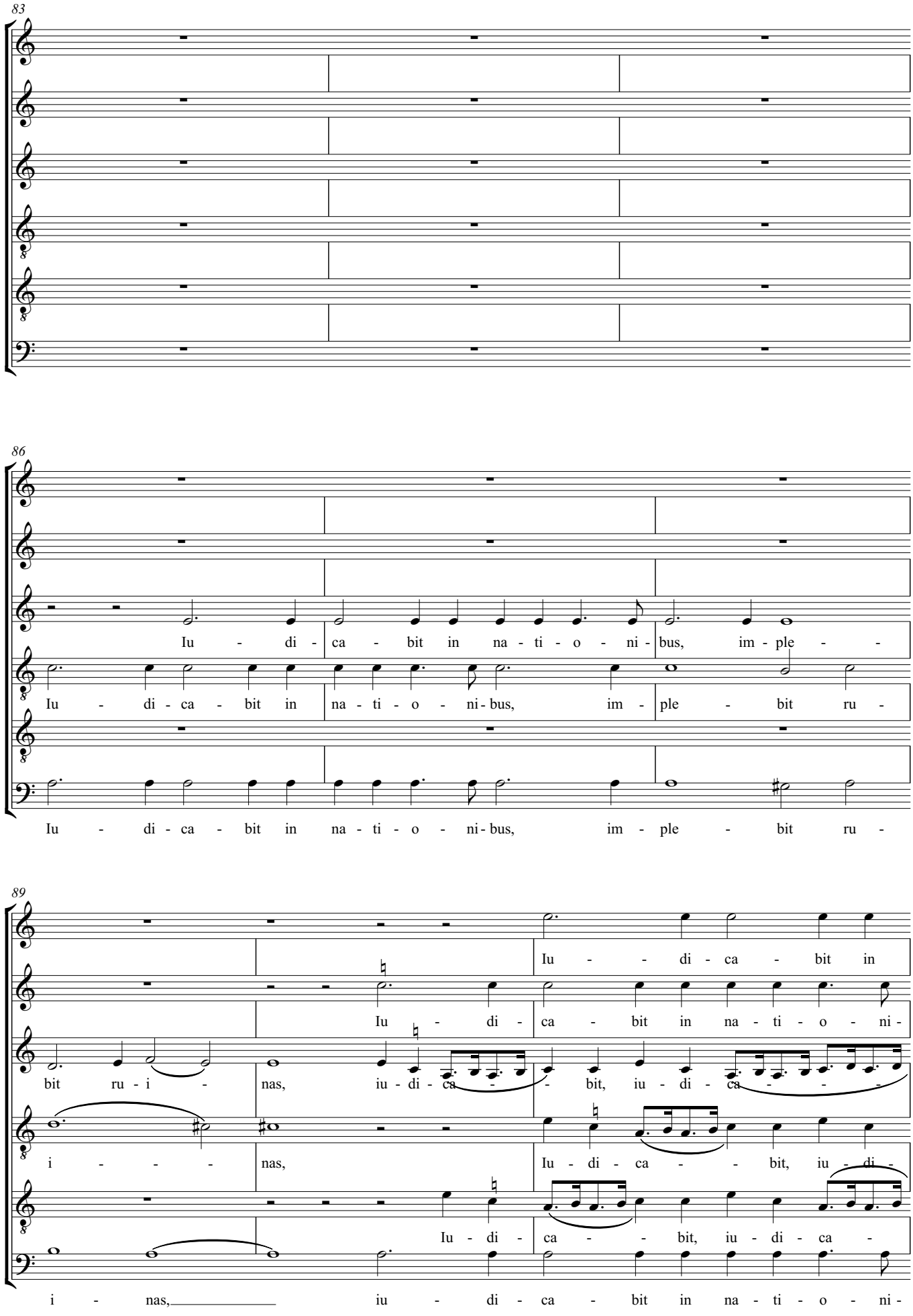
83
86
Iu - di - ca - bit in na - ti - o - ni - bus, im - ple - -
Iu - di - ca - bit in na - ti - o - ni - bus, im - ple - bit ru -
Iu - di - ca - bit in na - ti - o - ni - bus, im - ple - bit ru -
89
Iu - - di - ca - bit in
Iu - di - ca - bit in na - ti - o - ni -
bit ru - i - nas, iu - di - ca - - bit, iu - di - ca - - -
i - - - - nas, Iu - di - ca - - bit, iu - di -
Iu - di - ca - - bit, iu - di - ca -
i - nas, iu - di - ca - bit in na - ti - o - ni -

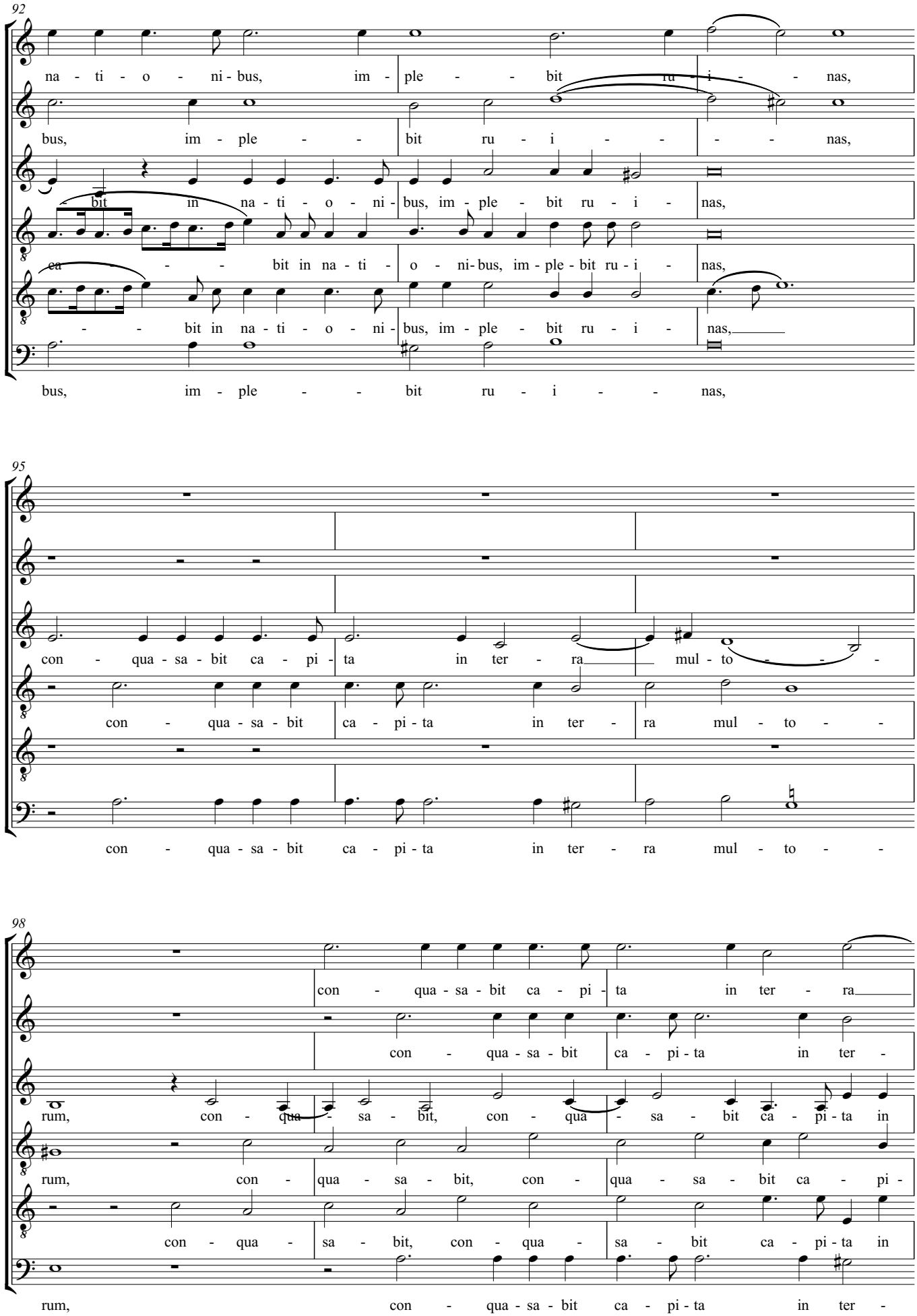
92
na - ti - o - ni - bus, im - ple - - bit ru - i - - nas,
bus, im - ple - - bit ru - i - - - nas,
- bit in na - ti - o - ni - bus, im - ple - bit ru - i - nas,
ea - - bit in na - ti - o - ni - bus, im - ple - bit ru - i - nas,
- - bit in na - ti - o - ni - bus, im - ple - bit ru - i - nas,
bus, im - ple - - bit ru - i - - nas,
95
con - qua - sa - bit ca - pi - ta in ter - ra mul - to - -
con - qua - sa - bit ca - pi - ta in ter - ra mul - to - -
con - qua - sa - bit ca - pi - ta in ter - ra mul - to - -
98
con - qua - sa - bit ca - pi - ta in ter - ra
con - qua - sa - bit ca - pi - ta in ter -
rum, con - qua - sa - bit, con - qua - sa - bit ca - pi - ta in
rum, con - qua - sa - bit, con - qua - sa - bit ca - pi -
con - qua - sa - bit, con - qua - sa - bit ca - pi - ta in
rum, con - qua - sa - bit ca - pi - ta in ter -

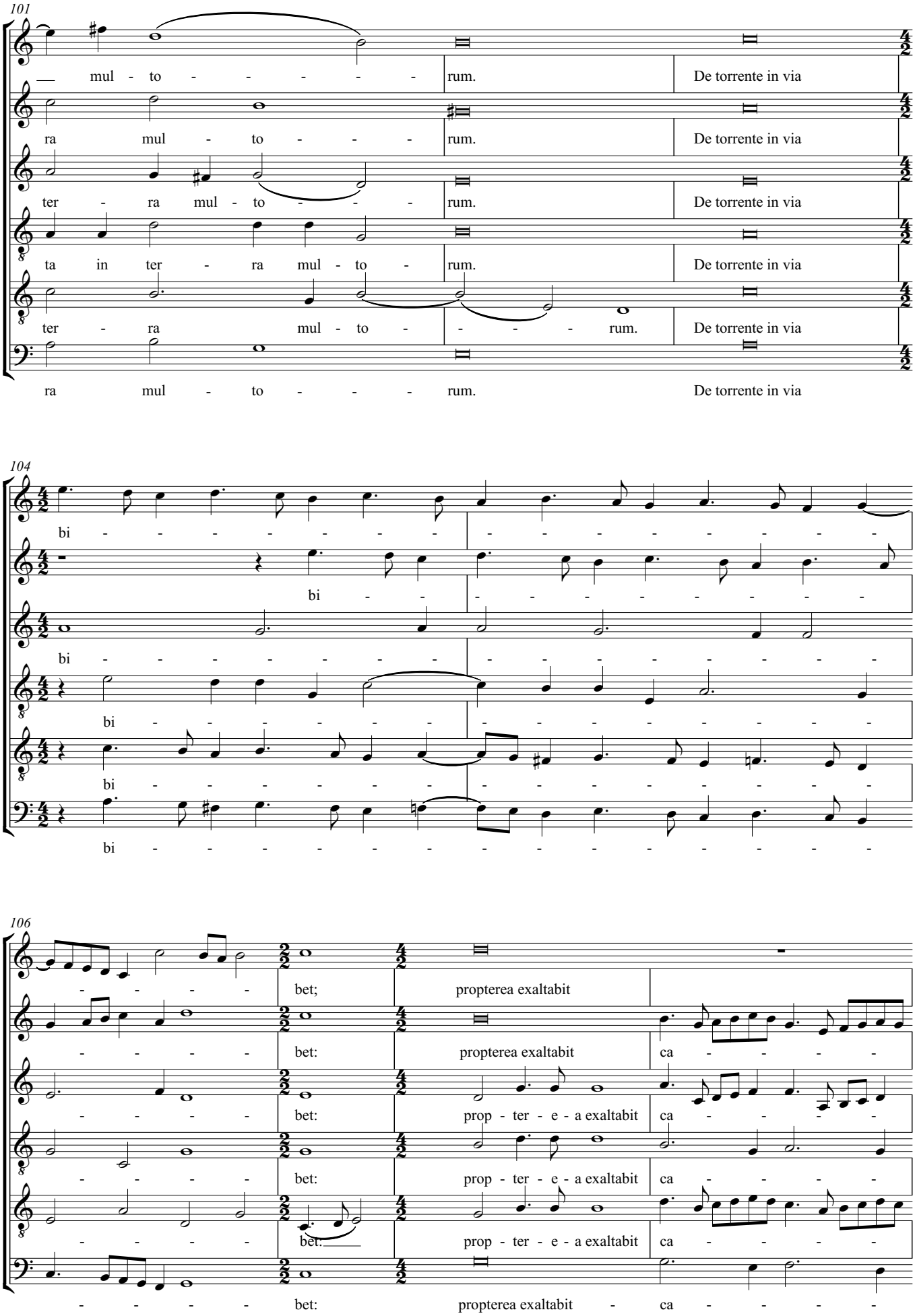
101
mul - to - - - - - rum. De torrente in via
ra mul - to - - - rum. De torrente in via
ter - ra mul - to - - - rum. De torrente in via
ta in ter - ra mul - to - rum. De torrente in via
ter - ra mul - to - - - - rum. De torrente in via
ra mul - to - - - rum. De torrente in via
104
bi - - - - - - - - - - - - - - - - - - - -
bi - - - - - - - - - - - - - - - - - - - -
bi - - - - - - - - - - - - - - - - - - - -
bi - - - - - - - - - - - - - - - - - - - -
bi - - - - - - - - - - - - - - - - - - - -
bi - - - - - - - - - - - - - - - - - - - -
106
- - - - - bet; propterea exaltabit
- - - - - bet: propterea exaltabit ca - - - - -
- - - - - bet: prop - ter - e - a exaltabit ca - - - - -
- - - - - bet: prop - ter - e - a exaltabit ca - - - - -
- - - - - bet: prop - ter - e - a exaltabit ca - - - - -
- - - - - bet: propterea exaltabit - ca - - - - -

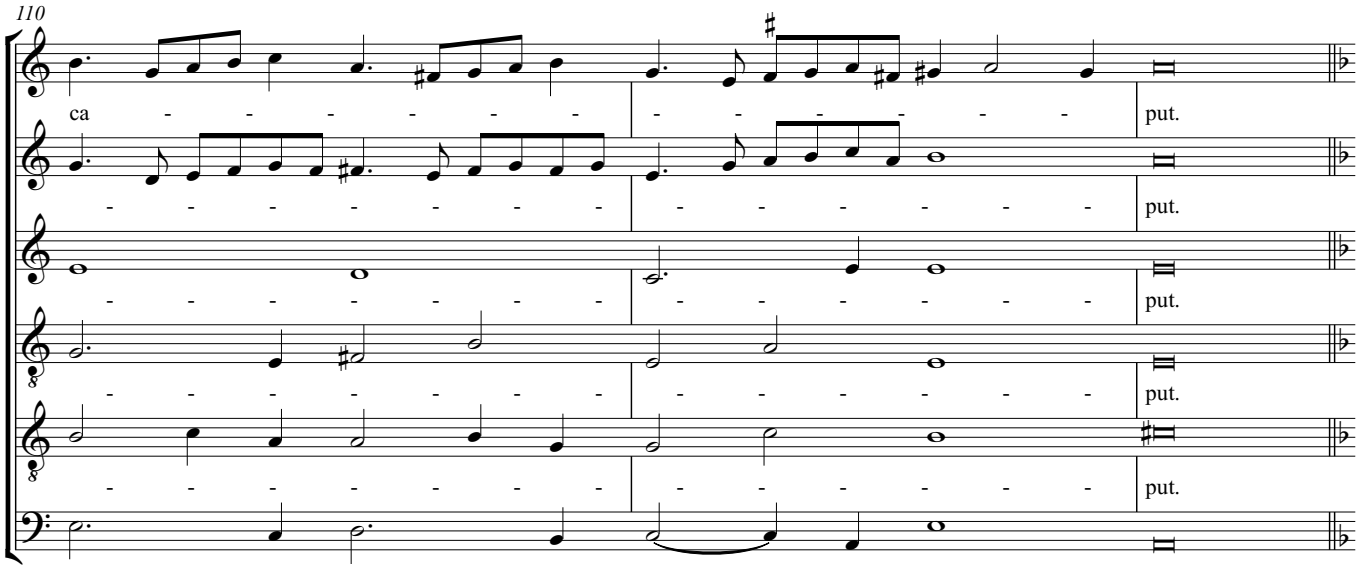
110
ca - - - - - - - - - - - - - - - - put.
- - - - - - - - - - - - - - - - put.
- - - - - - - - - - - - - - - - put.
- - - - - - - - - - - - - - - - put.
- - - - - - - - - - - - - - - - put.
- - - - - - - - - - - - - - - - put.

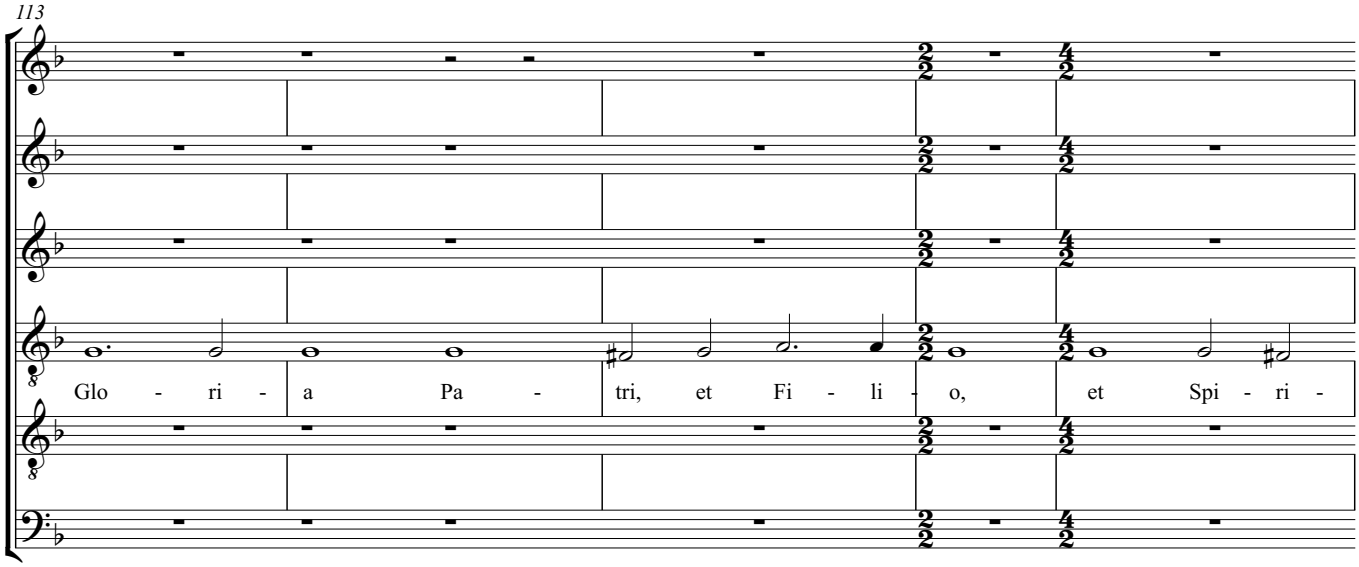
113
Glo - ri - a Pa - tri, et Fi - li - o, et Spi - ri -

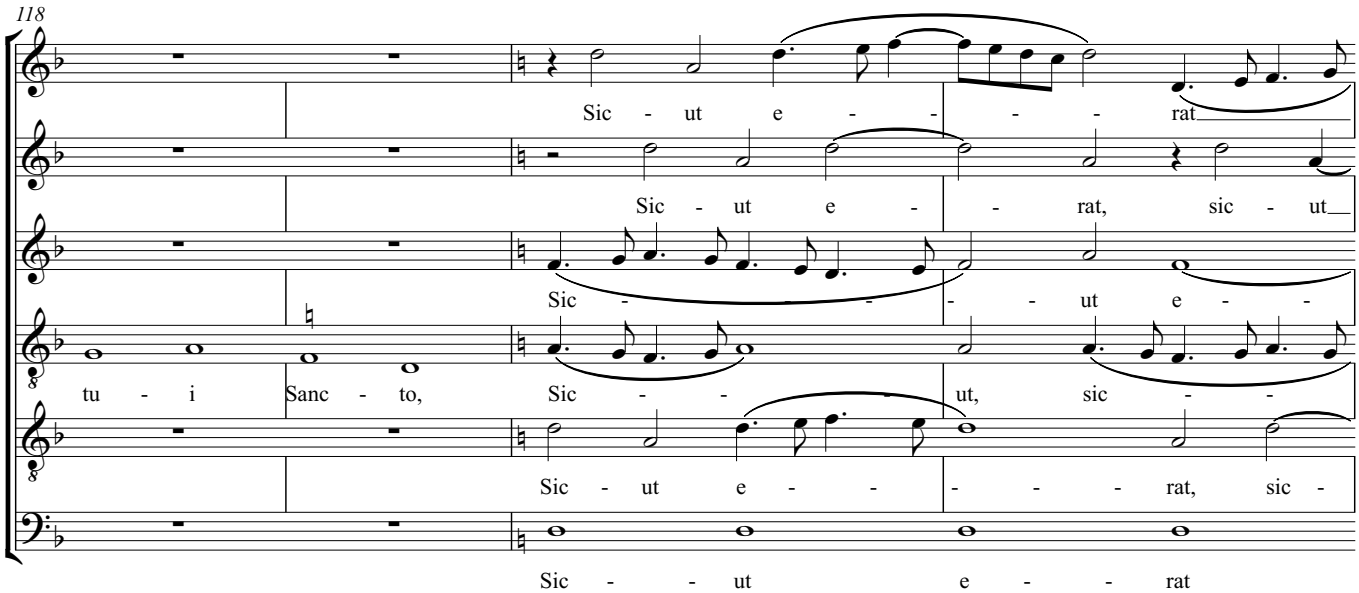
118
Sic - ut e - - - rat
Sic - ut e - - rat, sic - ut
Sic - - - - ut e - -
tu - i Sanc - to, Sic - - - ut, sic - -
Sic - ut e - - - - rat, sic -
Sic - - ut e - - rat

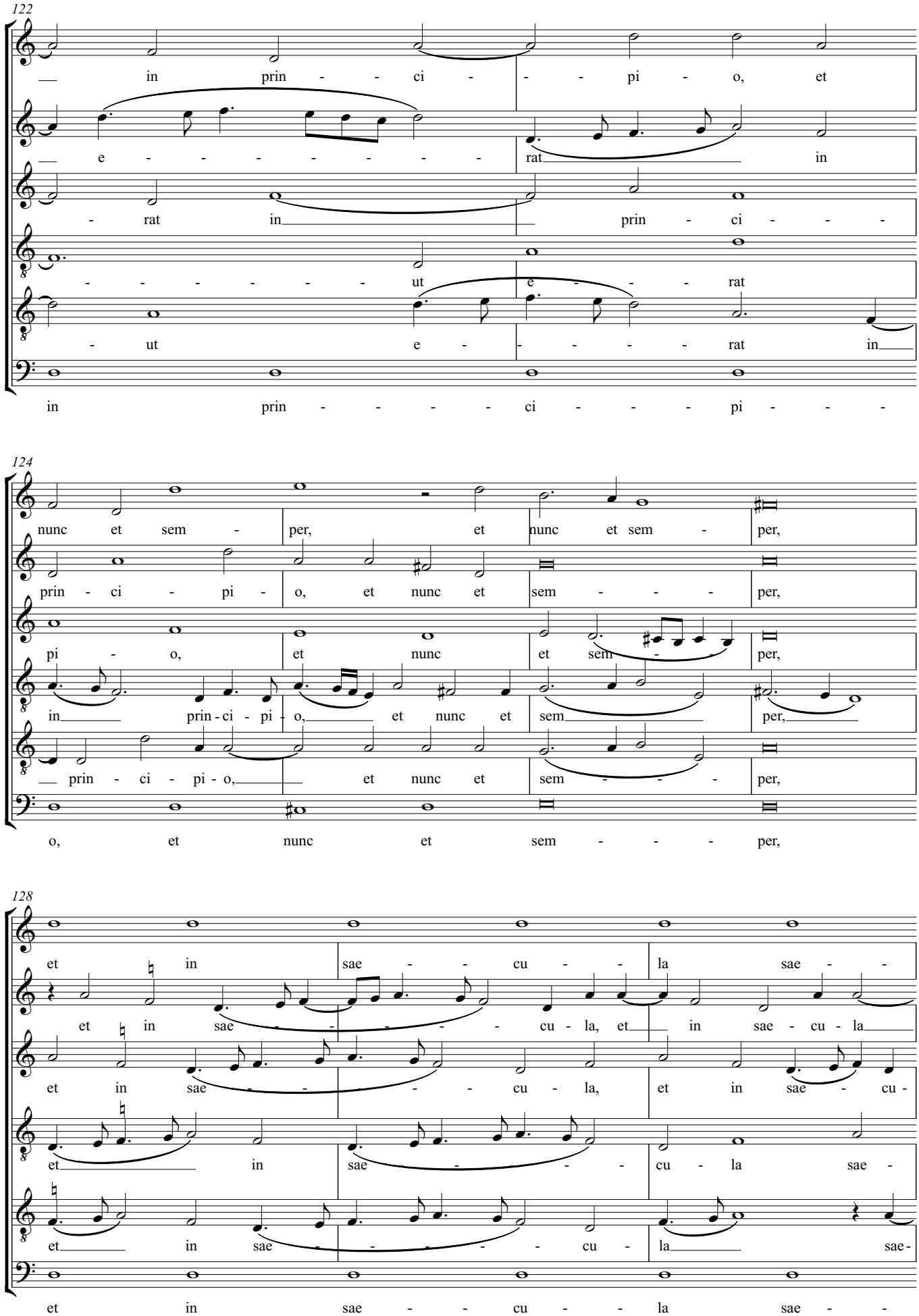
122
in prin - - ci - - - pi - o, et
e - - - - - - - rat in
- rat in prin - ci - - -
- - - - - - - ut e - - - rat
- ut e - - - - rat in
in prin - - - - ci - - - pi - - -
124
nunc et sem - per, et nunc et sem - per,
prin - ci - pi - o, et nunc et sem - - - per,
pi - o, et nunc et sem - - per,
in prin - ci - pi - o, et nunc et sem per,
prin - ci - pi - o, et nunc et sem - - - per,
o, et nunc et sem - - - per,
128
et in sae - - cu - la sae - -
et in sae - - - - - cu - la, et in sae - cu - la
et in sae - - - - - cu - la, et in sae - cu -
et in sae - - - - cu - la sae -
et in sae - - - - - cu - la sae -
et in sae - - cu - la sae -

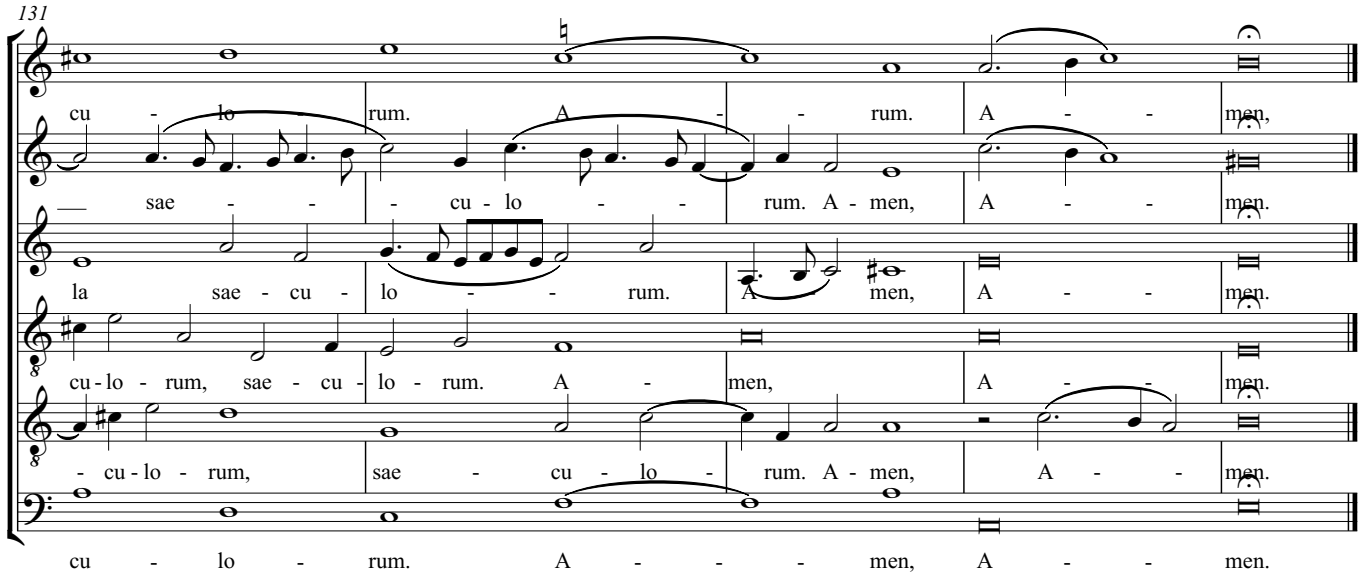
131
cu - lo rum. A - - rum. A - - men,
— sae - - - cu - lo - - rum. A - men, A - - men.
la sae - cu - lo - - rum. A men, A - - men.
cu - lo - rum, sae - cu - lo - rum. A - men, A - - men.
- cu - lo - rum, sae - cu - lo - rum. A - men, A - - men.
cu - lo - rum. A - - - - men, A - - - men.

# IV. Psalmus 112: Laudate pueri

Claudio Monteverdi

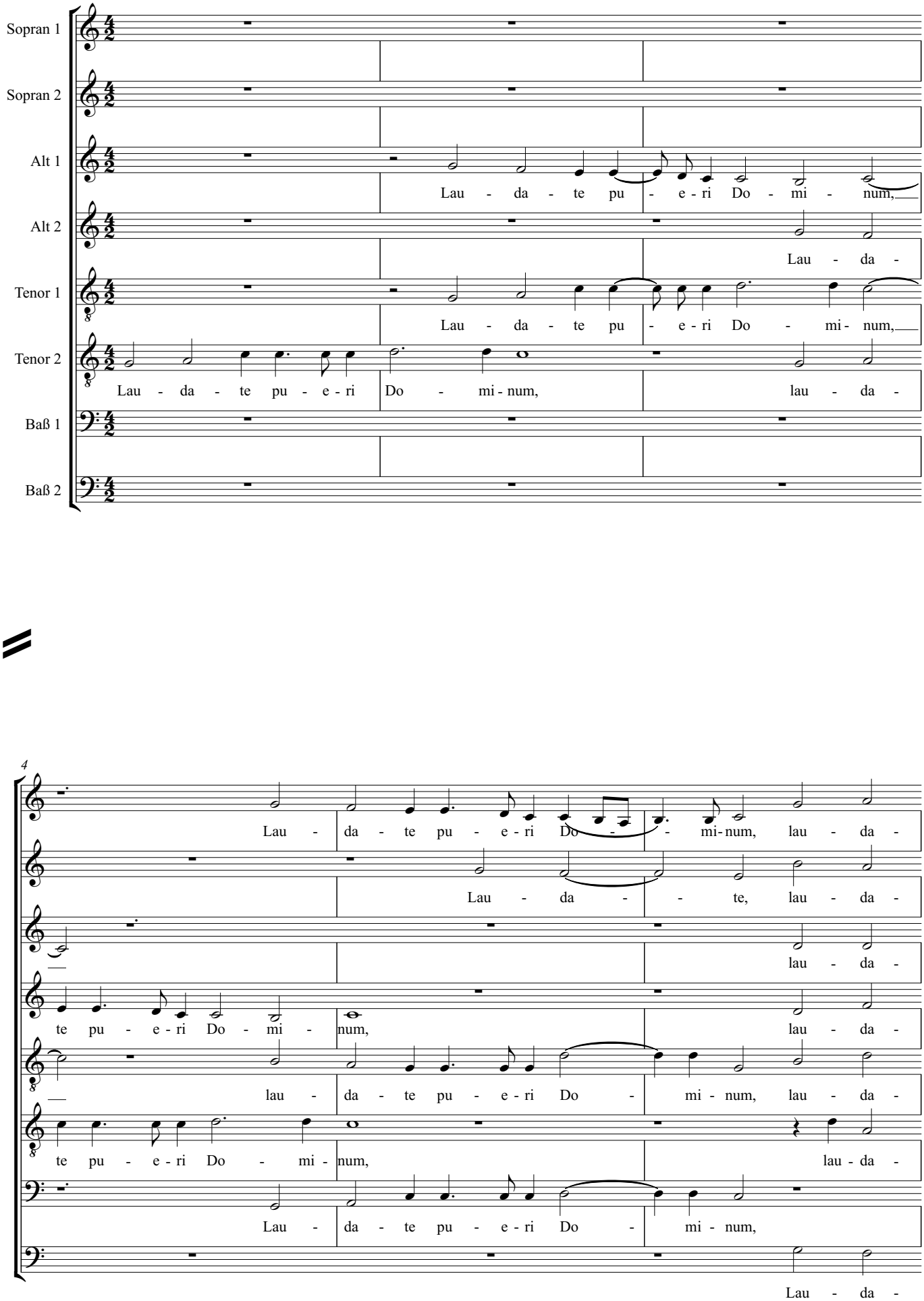

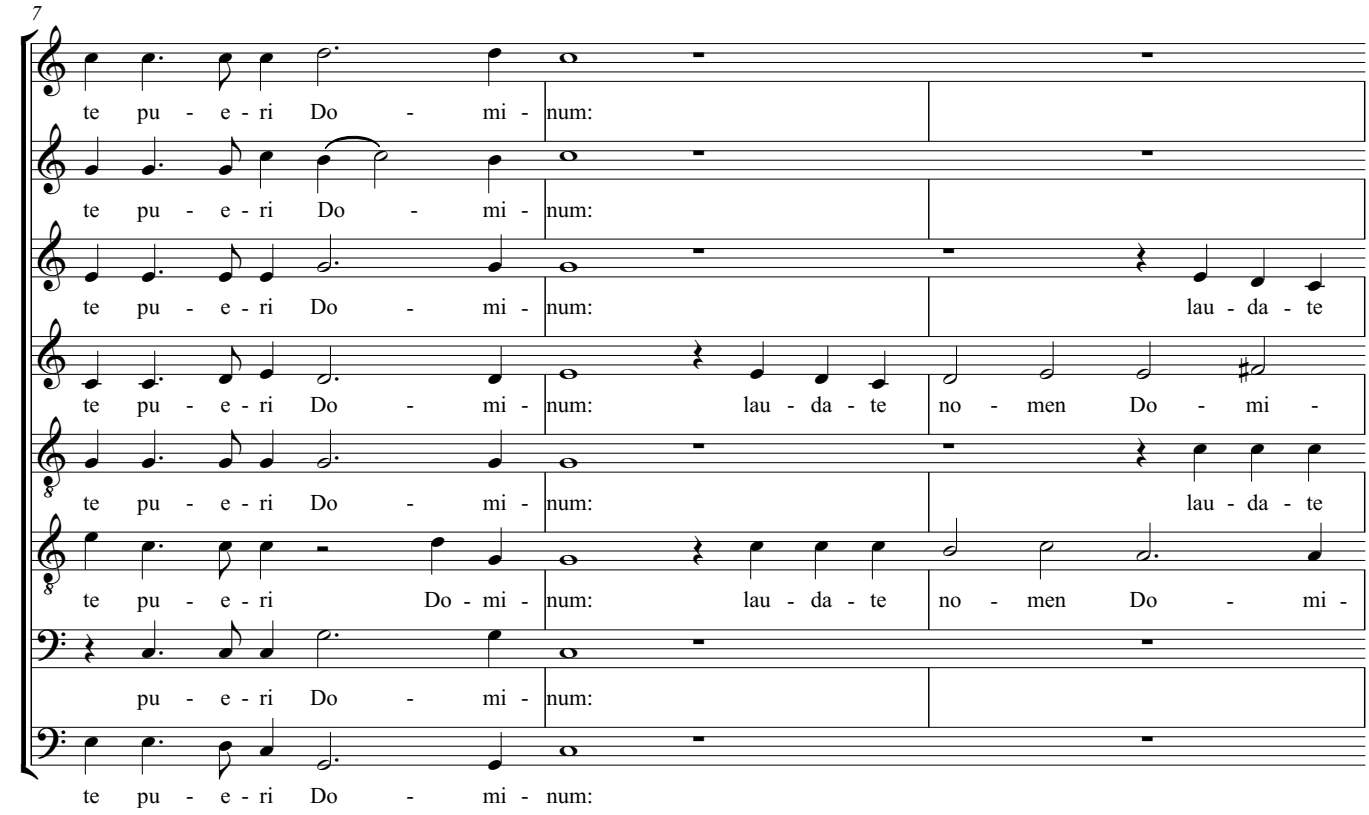
7
te pu - e - ri Do - mi - num:
te pu - e - ri Do - mi - num:
te pu - e - ri Do - mi - num: lau - da - te
te pu - e - ri Do - mi - num: lau - da - te no - men Do - mi -
te pu - e - ri Do - mi - num: lau - da - te
te pu - e - ri Do - mi - num: lau - da - te no - men Do - mi -
pu - e - ri Do - mi - num:
te pu - e - ri Do - mi - num:

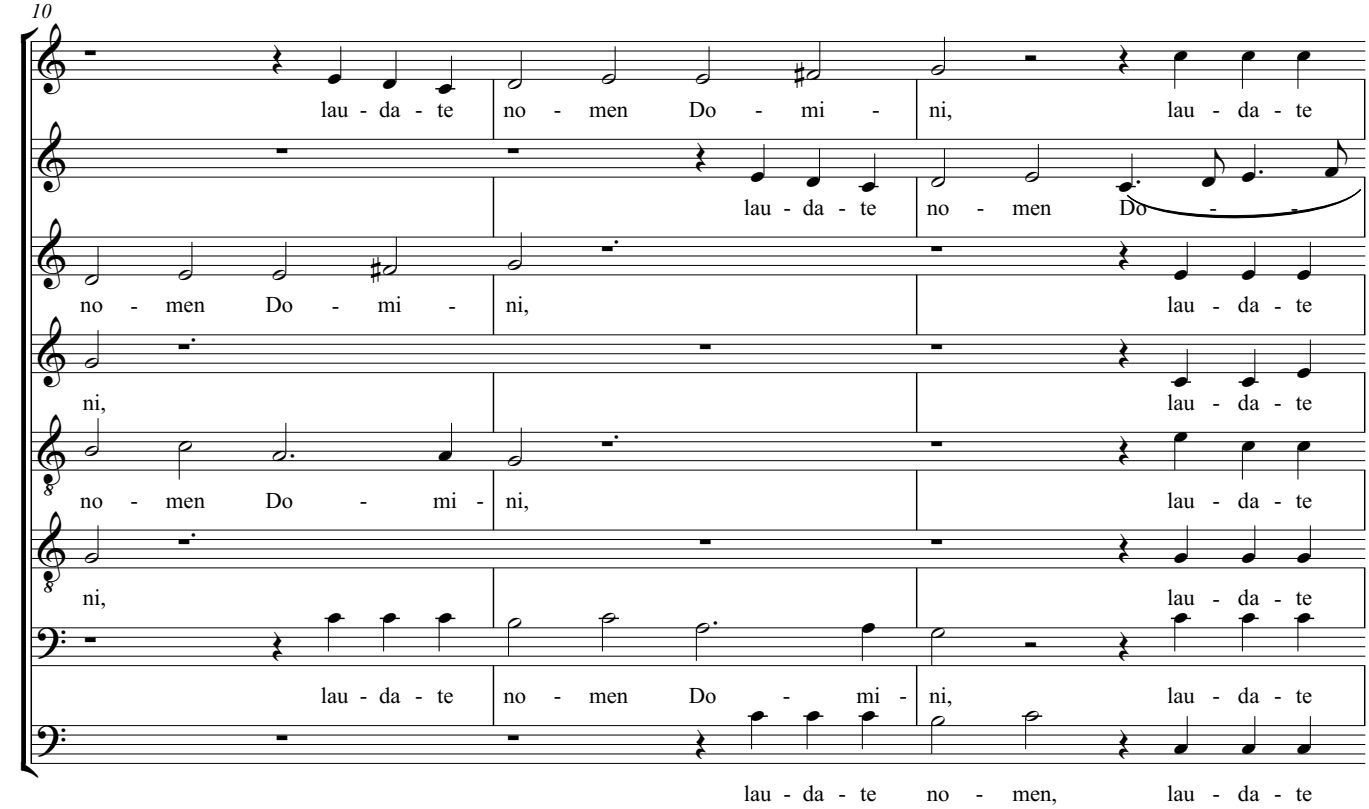
10
lau - da - te no - men Do - mi - ni, lau - da - te
lau - da - te no - men Do - -
no - men Do - mi - ni, lau - da - te
ni, lau - da - te
no - men Do - mi - ni, lau - da - te
ni, lau - da - te
lau - da - te no - men Do - mi - ni, lau - da - te
lau - da - te no - men, lau - da - te

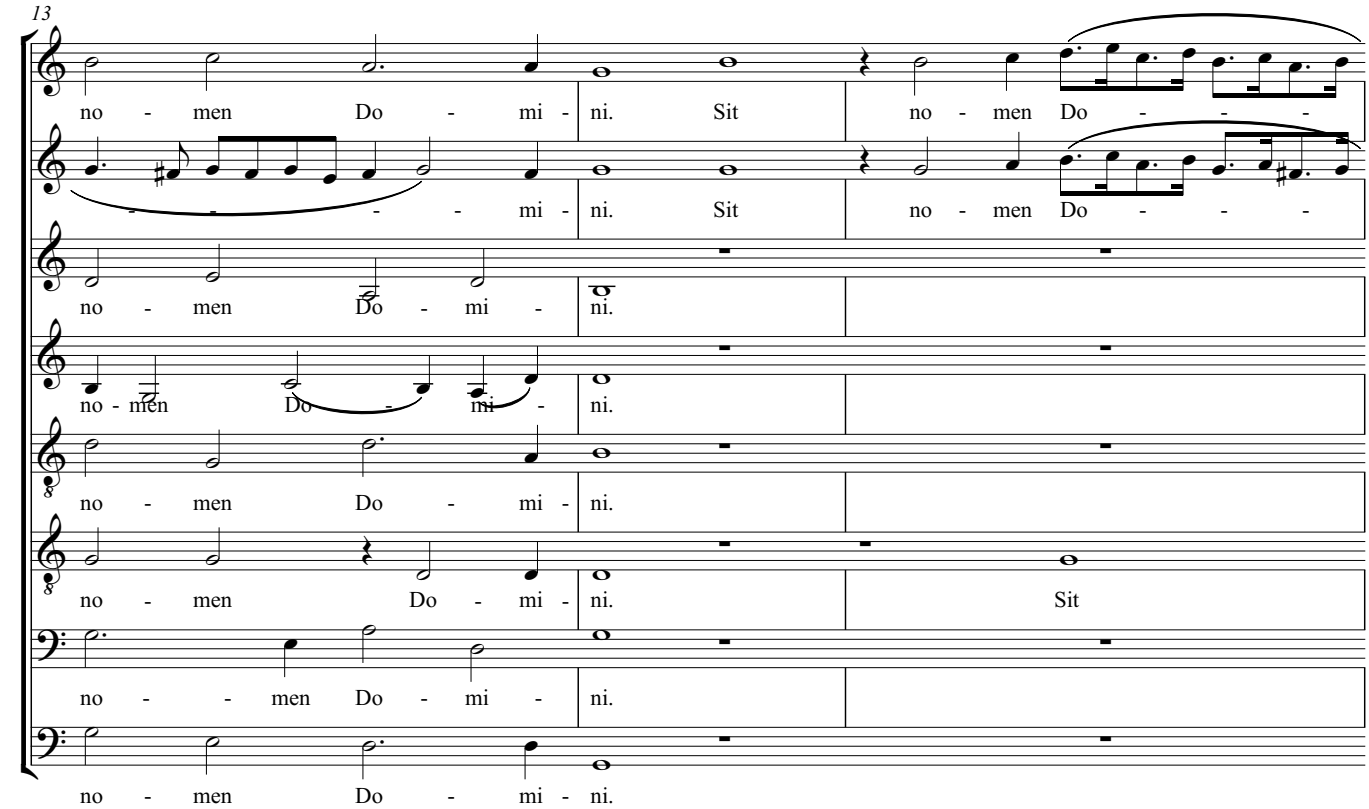
13
no - men Do - mi - ni. Sit no - men Do - - -
- - - - - mi - ni. Sit no - men Do - - -
no - men Do - mi - ni.
no - men Do - - mi - ni.
no - men Do - mi - ni.
no - men Do - mi - ni. Sit
no - - men Do - mi - ni.
no - men Do - mi - ni.

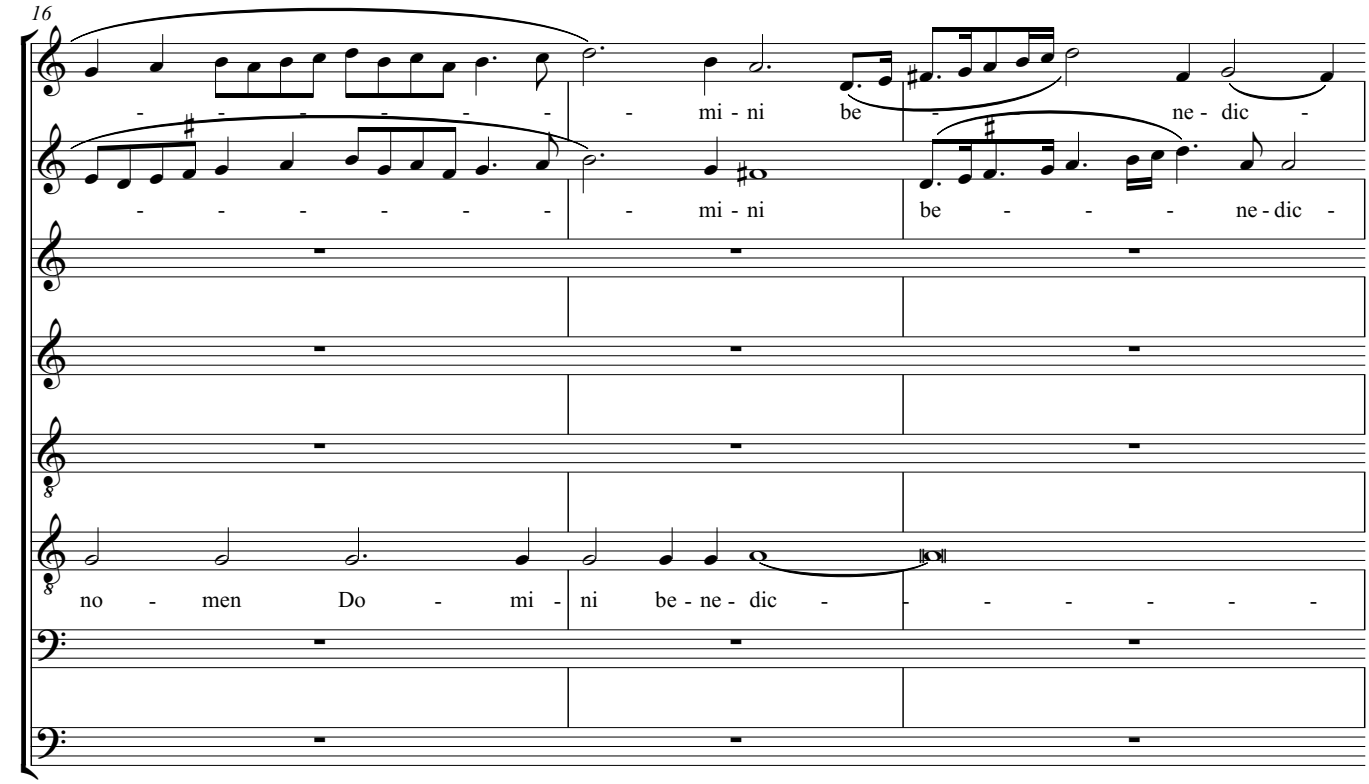
16
- - - - - - - - mi - ni be - - ne - dic -
- - - - - - - - mi - ni be - - - - ne - dic -
no - men Do - mi - ni be - ne - dic - - - - - - -

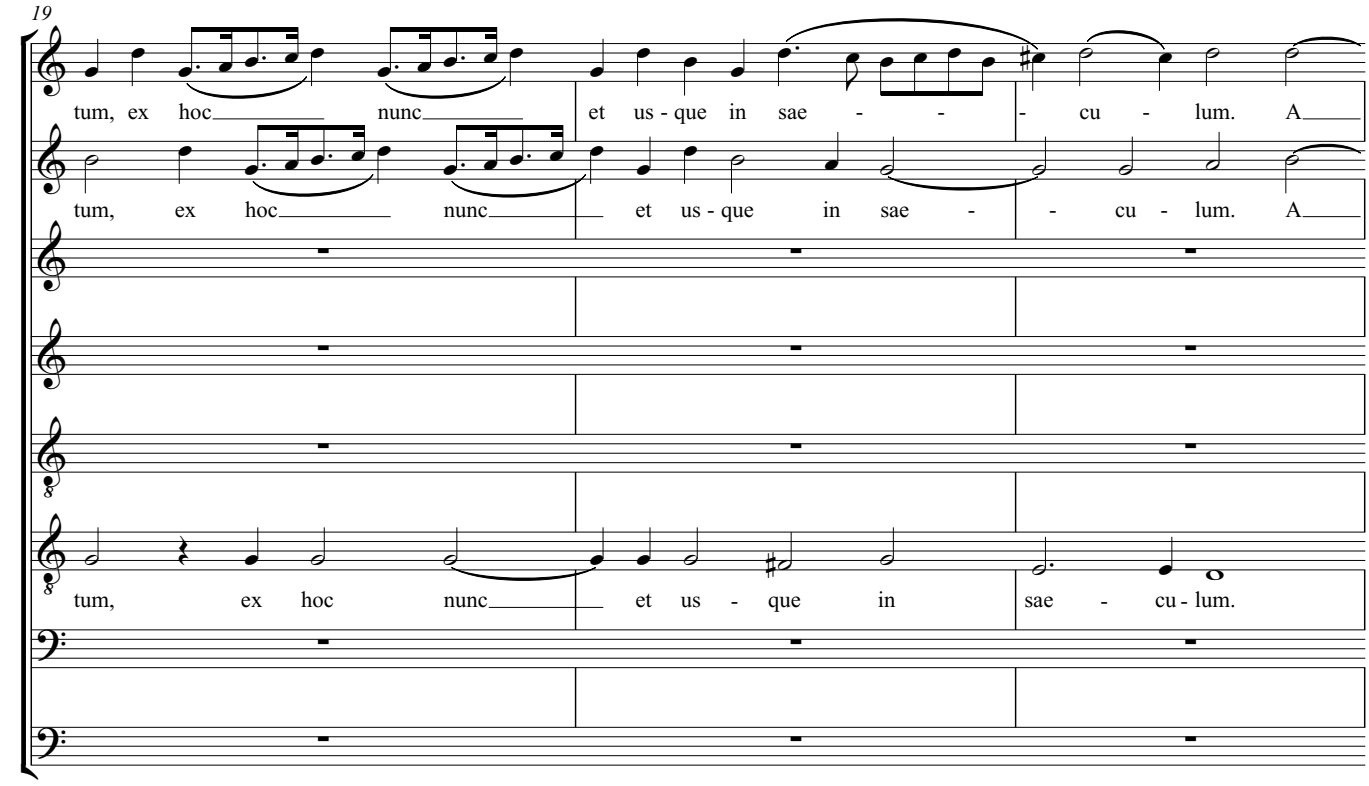
19
tum, ex hoc nunc et us - que in sae - - - cu - lum. A
tum, ex hoc nunc et us - que in sae - - cu - lum. A
tum, ex hoc nunc et us - que in sae - cu - lum.

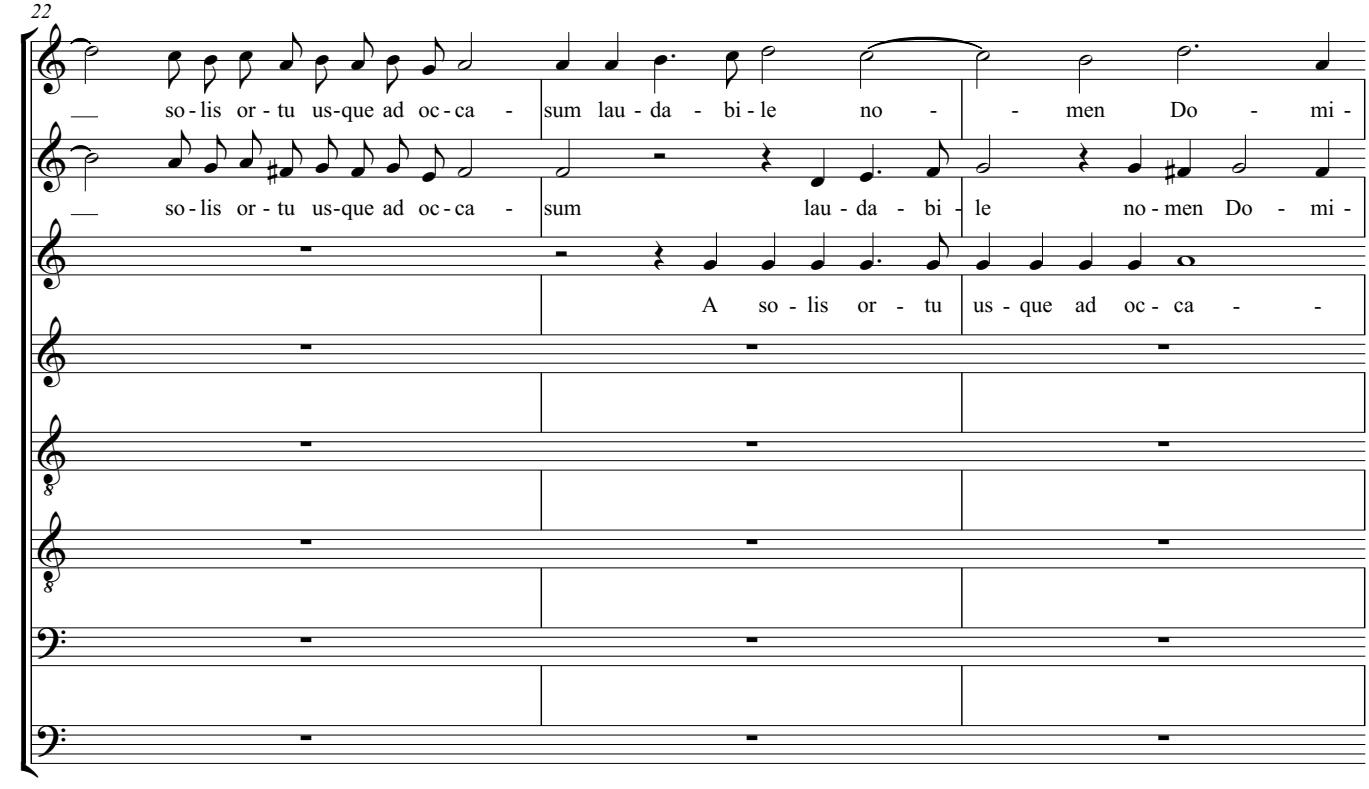
22
so - lis or - tu us-que ad oc - ca - sum lau - da - bi - le no - - men Do - mi -
so - lis or - tu us-que ad oc - ca - sum lau - da - bi - le no - men Do - mi -
A so - lis or - tu us - que ad oc - ca - -

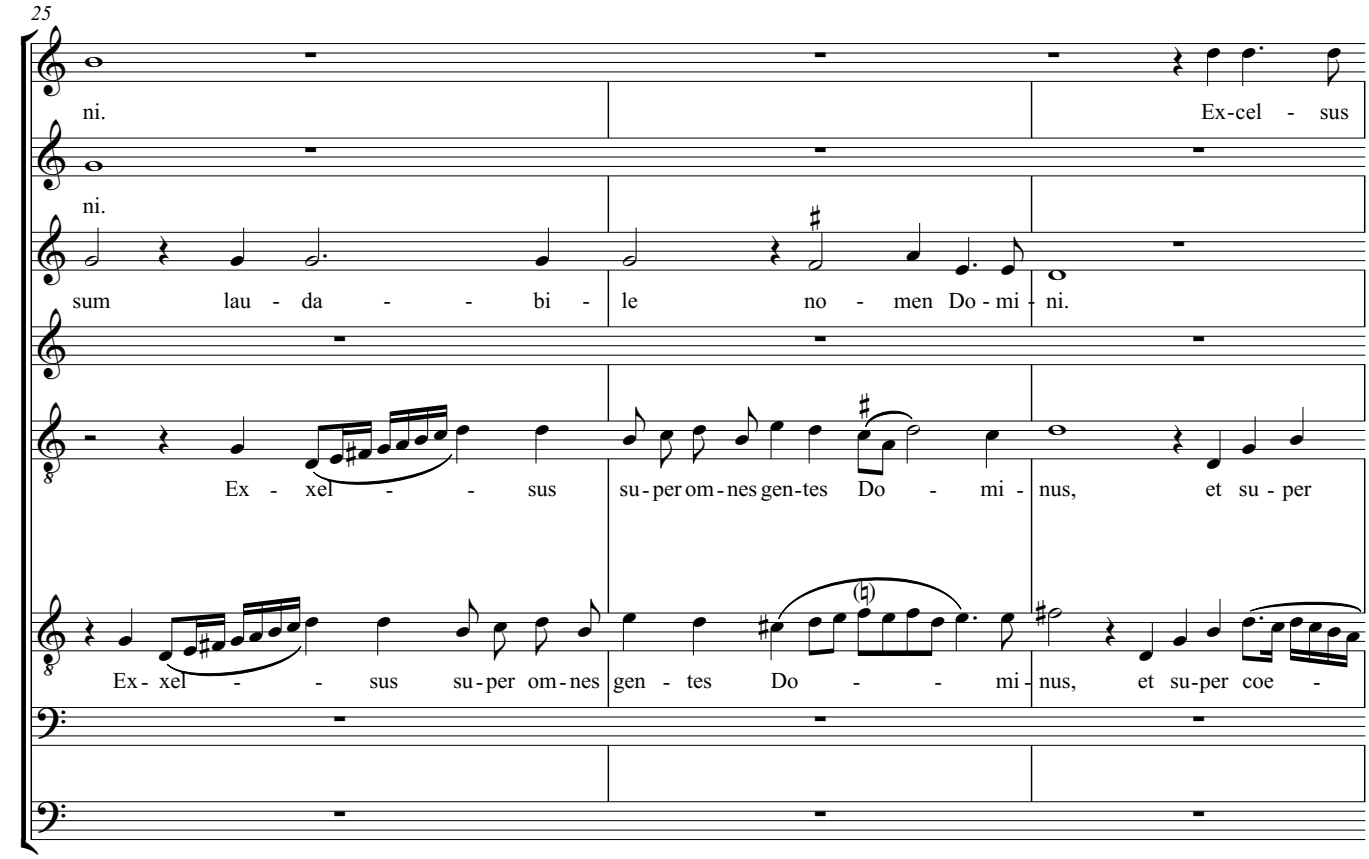
25
ni.
Ex-cel - sus
ni.
sum lau - da - - bi - le no - men Do - mi - ni.
Ex - xel - - sus su - per om - nes gen-tes Do - mi - nus, et su - per
Ex - xel - - sus su - per om - nes gen - tes Do - - mi - nus, et su-per coe -

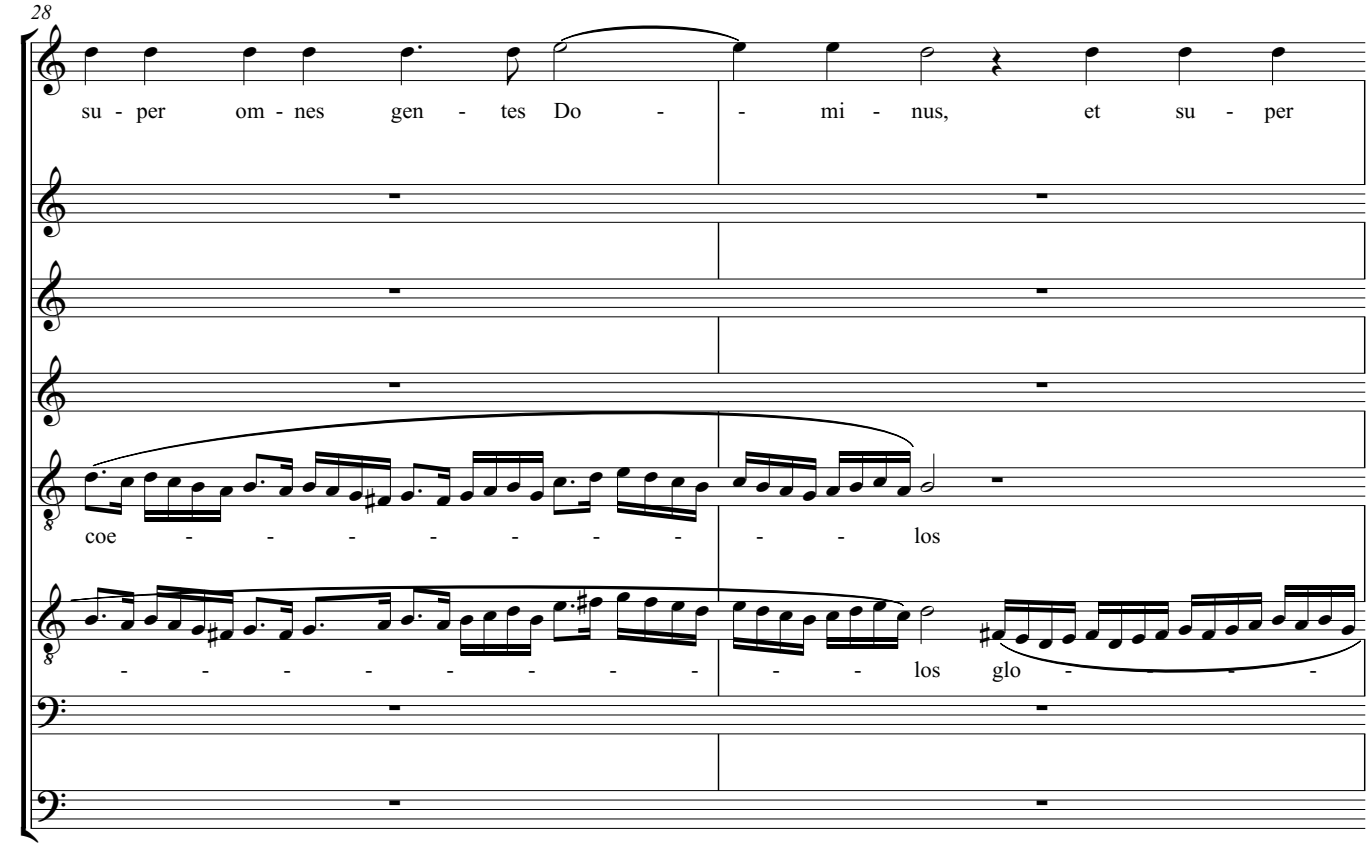
28
su - per om - nes gen - tes Do - - mi - nus, et su - per
coe - - - - - - - - - - los
- - - - - - - - - - los glo - - - -

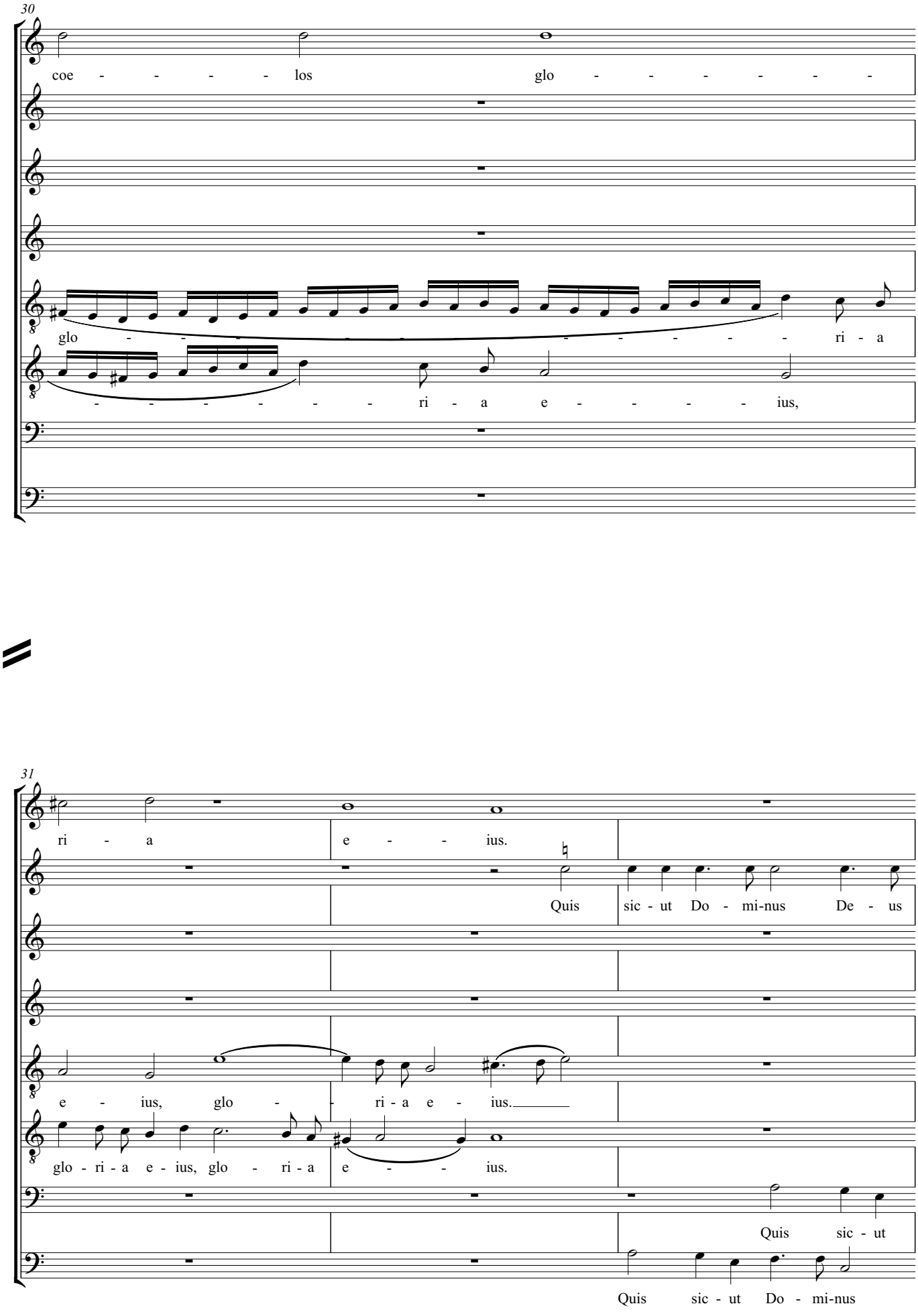
30
coe - - - - - los glo - - - - - - - -
glo - - - - - - - - - - - - - - - - - ri - a
- - - - - - - - ri - a e - - - - - ius,
31
ri - a e - - - ius.
Quis sic - ut Do - mi-nus De - us
e - ius, glo - - ri - a e - ius.
glo - ri - a e - ius, glo - ri - a e - - ius.
Quis sic - ut
Quis sic - ut Do - mi-nus

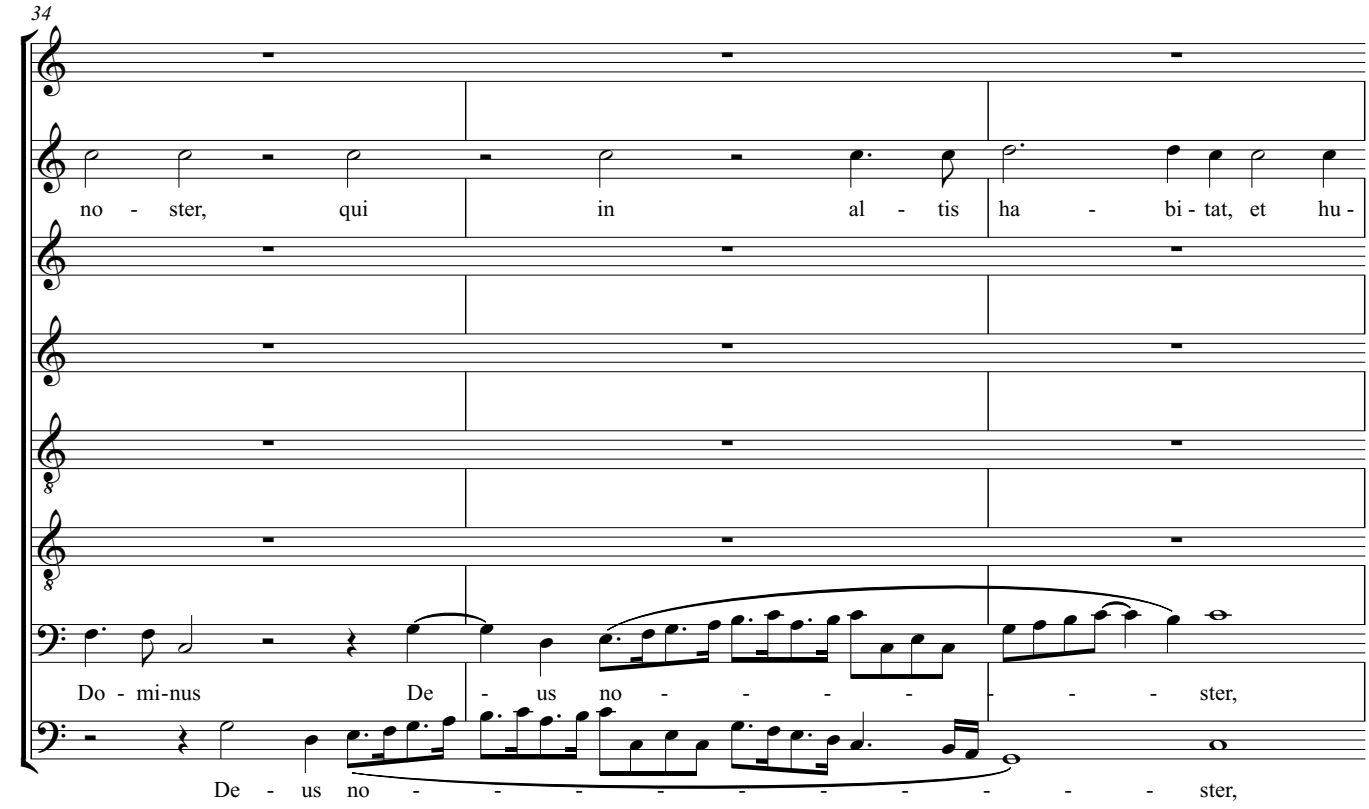
34
no - ster, qui in al - tis ha - bi - tat, et hu -
Do - mi-nus De - us no - - - - - - - - ster,
De - us no - - - - - - - - - - - ster,

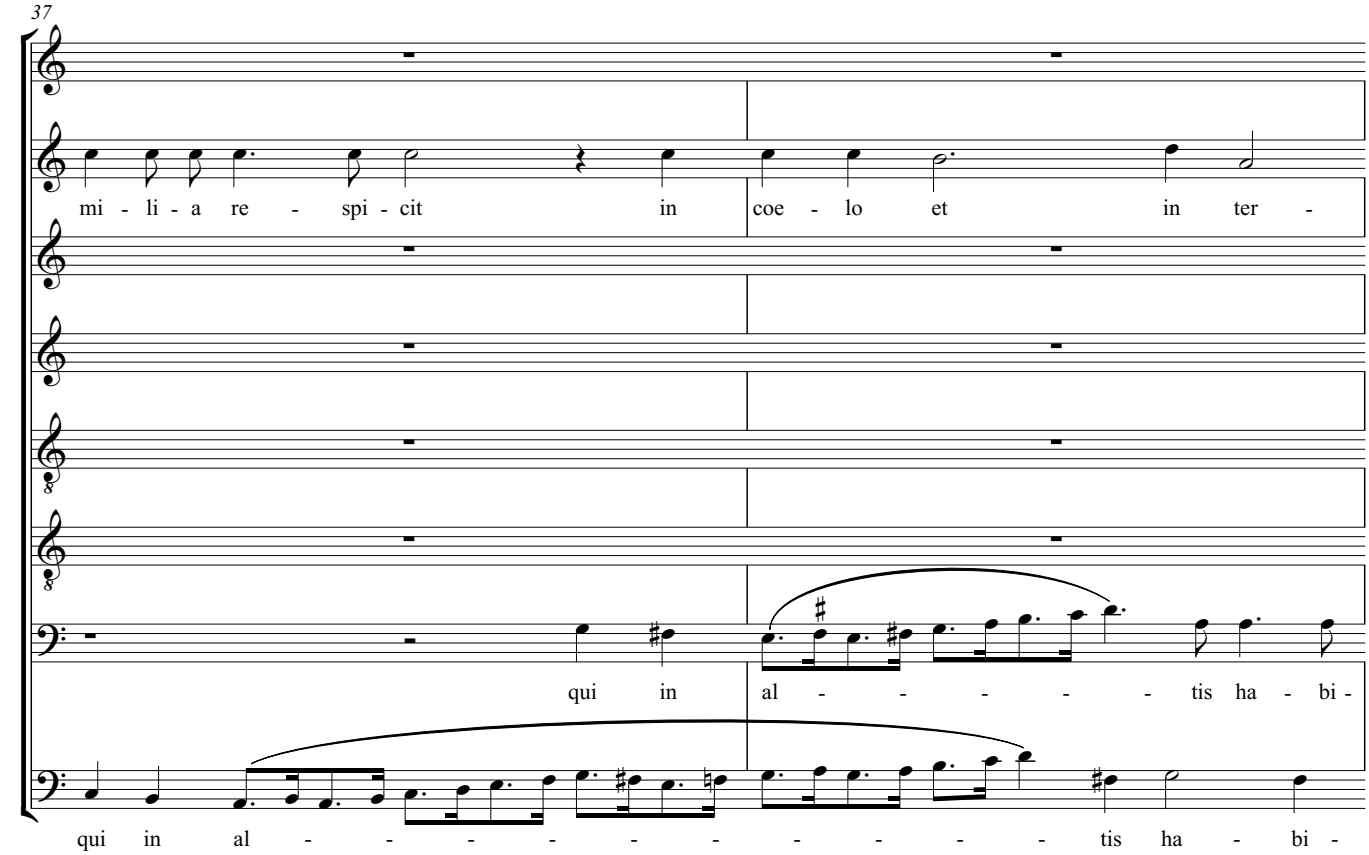
37
mi - li - a re - spi - cit in coe - lo et in ter -
qui in al - - - - - tis ha - bi -
qui in al - - - - - - - - - tis ha - bi -

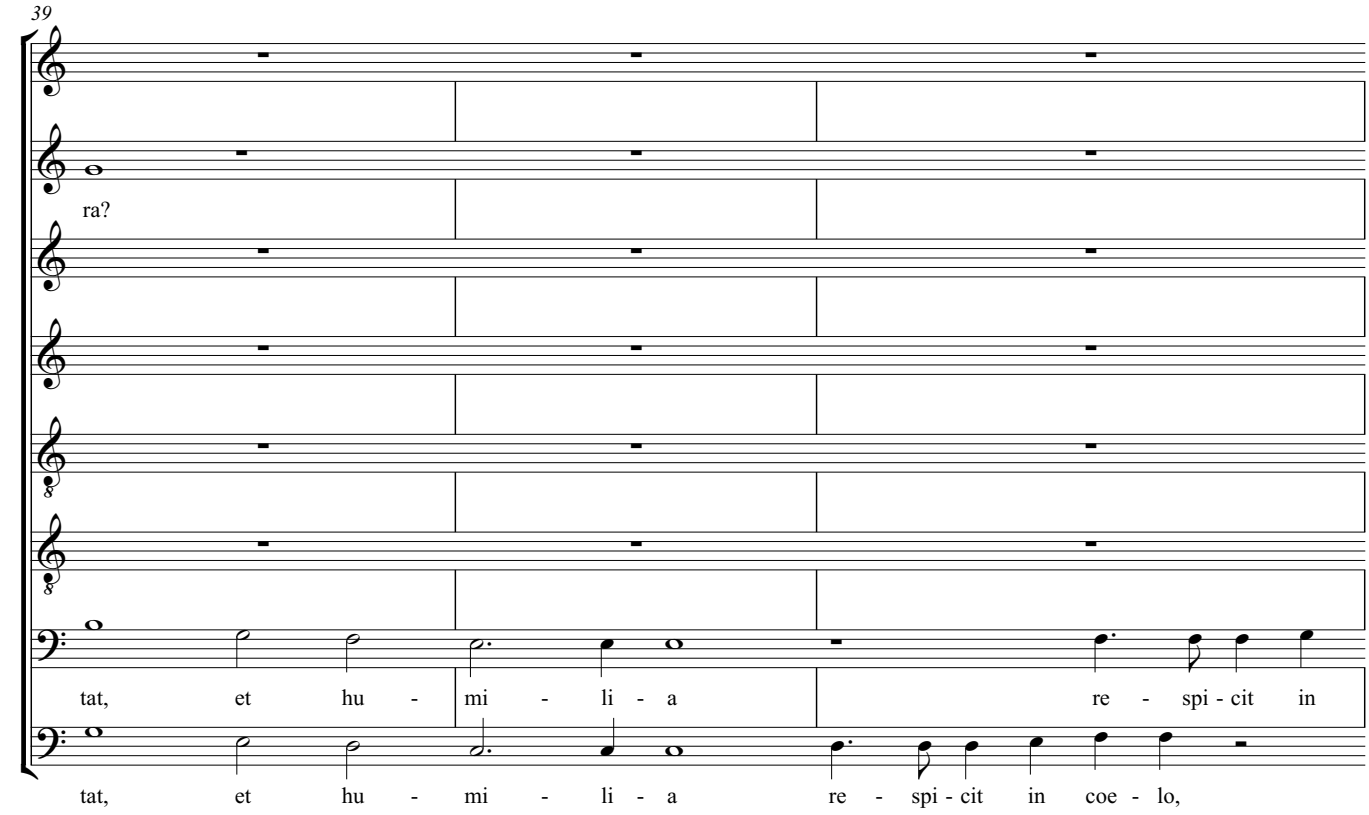
39
ra?
tat, et hu - mi - li - a re - spi - cit in
tat, et hu - mi - li - a re - spi - cit in coe - lo,

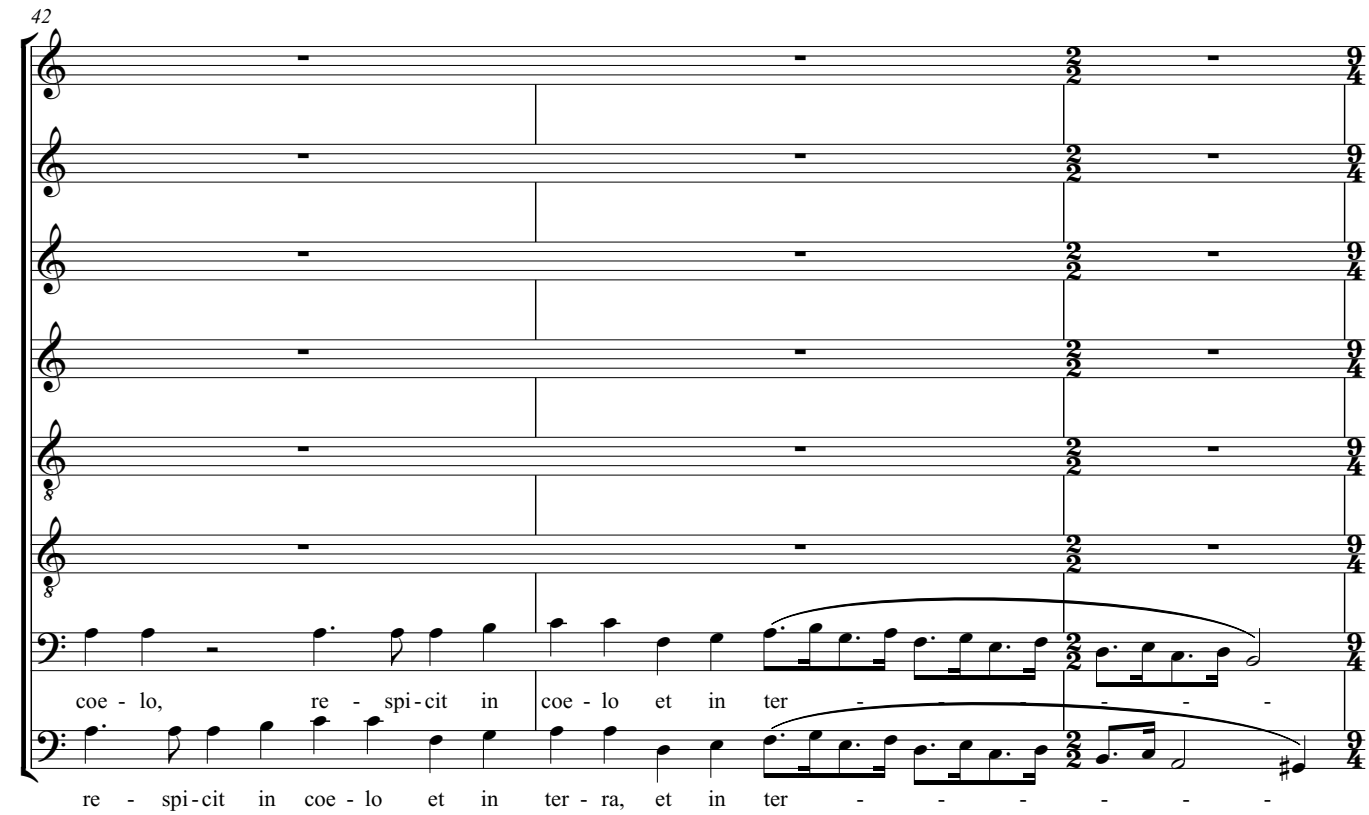
42
coe - lo, re - spi - cit in coe - lo et in ter - - - - - -
re - spi - cit in coe - lo et in ter - ra, et in ter - - - - - -

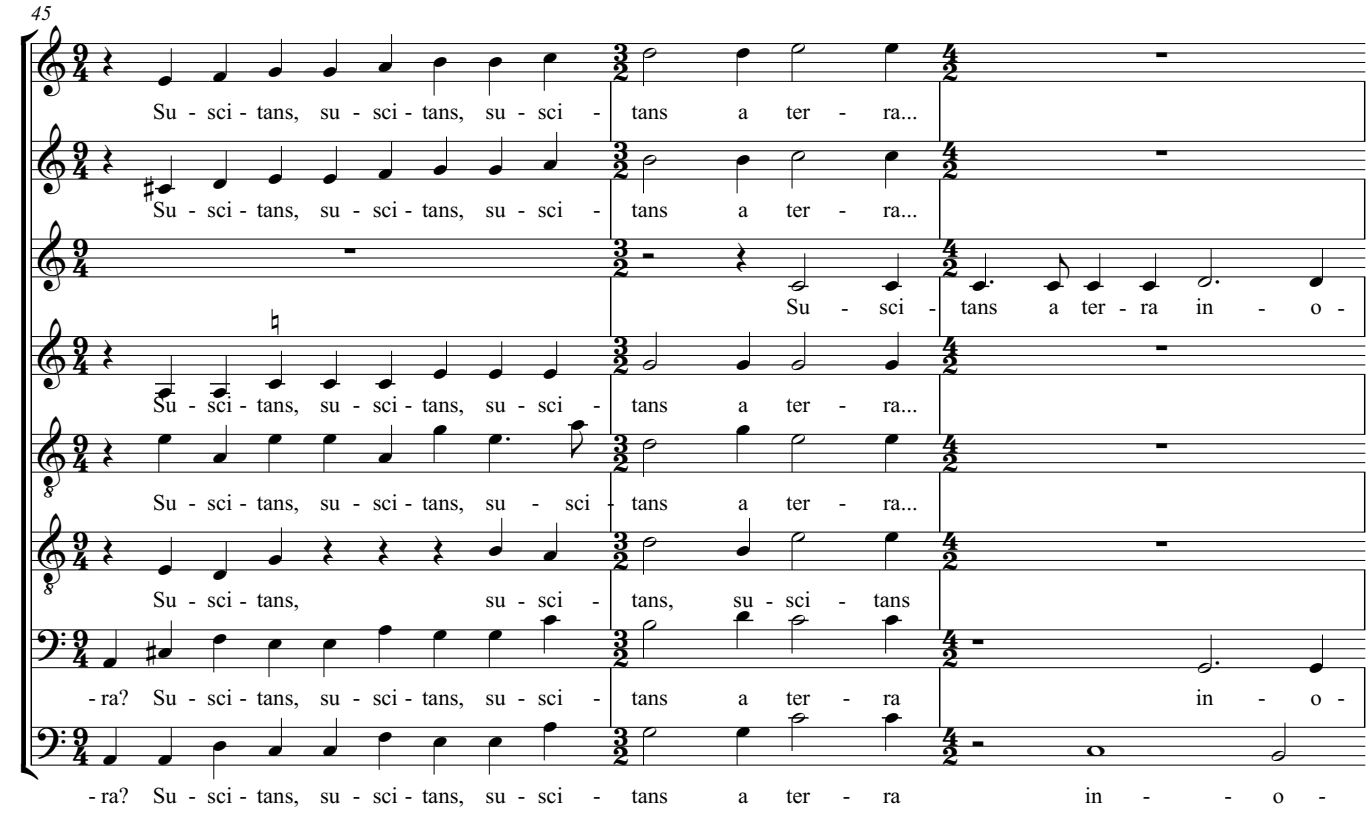
45
Su - sci - tans, su - sci - tans, su - sci - tans a ter - ra...
Su - sci - tans, su - sci - tans, su - sci - tans a ter - ra...
Su - sci - tans a ter - ra in - o -
Su - sci - tans, su - sci - tans, su - sci - tans a ter - ra...
Su - sci - tans, su - sci - tans, su - sci - tans a ter - ra...
Su - sci - tans, su - sci - tans, su - sci - tans
- ra? Su - sci - tans, su - sci - tans, su - sci - tans a ter - ra in - o -
- ra? Su - sci - tans, su - sci - tans, su - sci - tans a ter - ra in - - o -

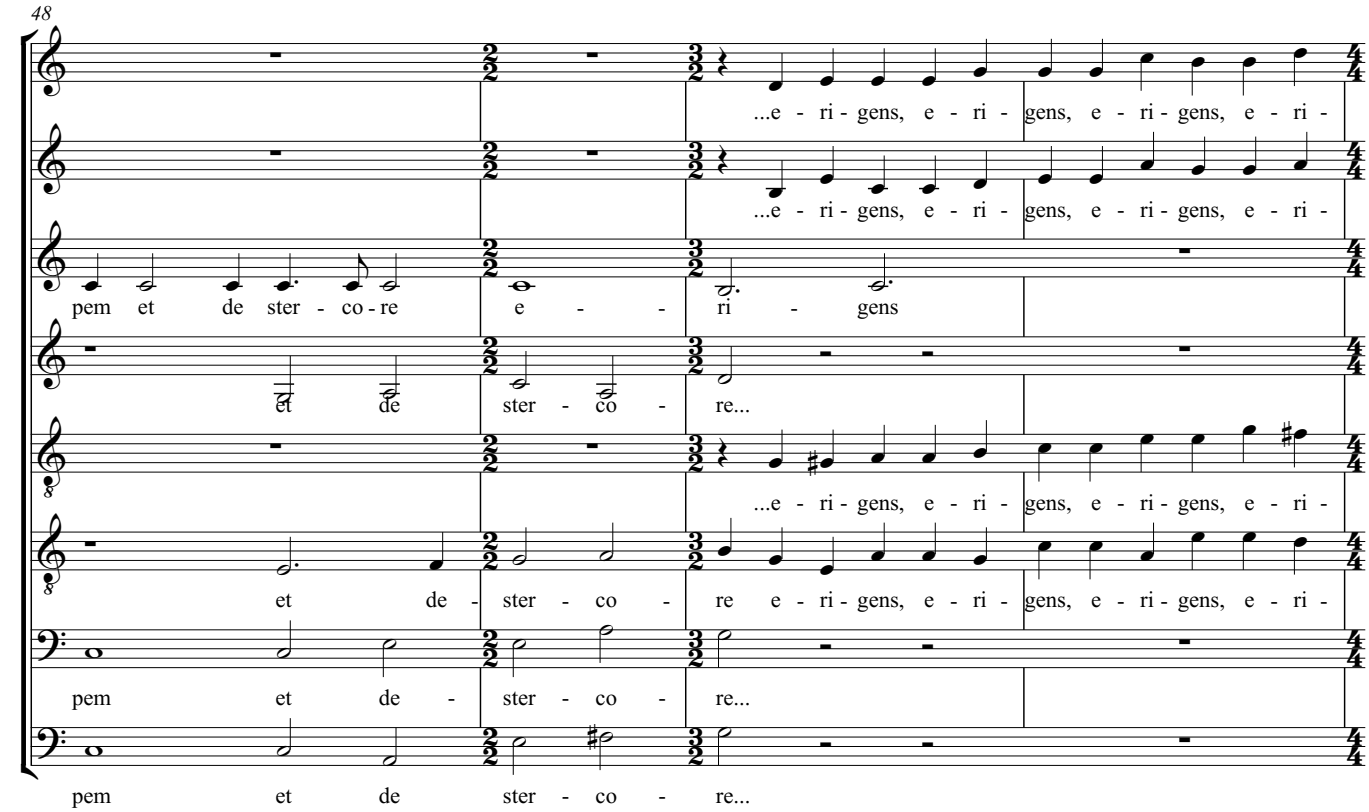
48
...e - ri - gens, e - ri - gens, e - ri - gens, e - ri -
...e - ri - gens, e - ri - gens, e - ri - gens, e - ri -
pem et de ster - co - re e - ri - gens
et de ster - co - re...
...e - ri - gens, e - ri - gens, e - ri - gens, e - ri -
et de - ster - co - re e - ri - gens, e - ri - gens, e - ri - gens, e - ri -
pem et de - ster - co - re...
pem et de ster - co - re...

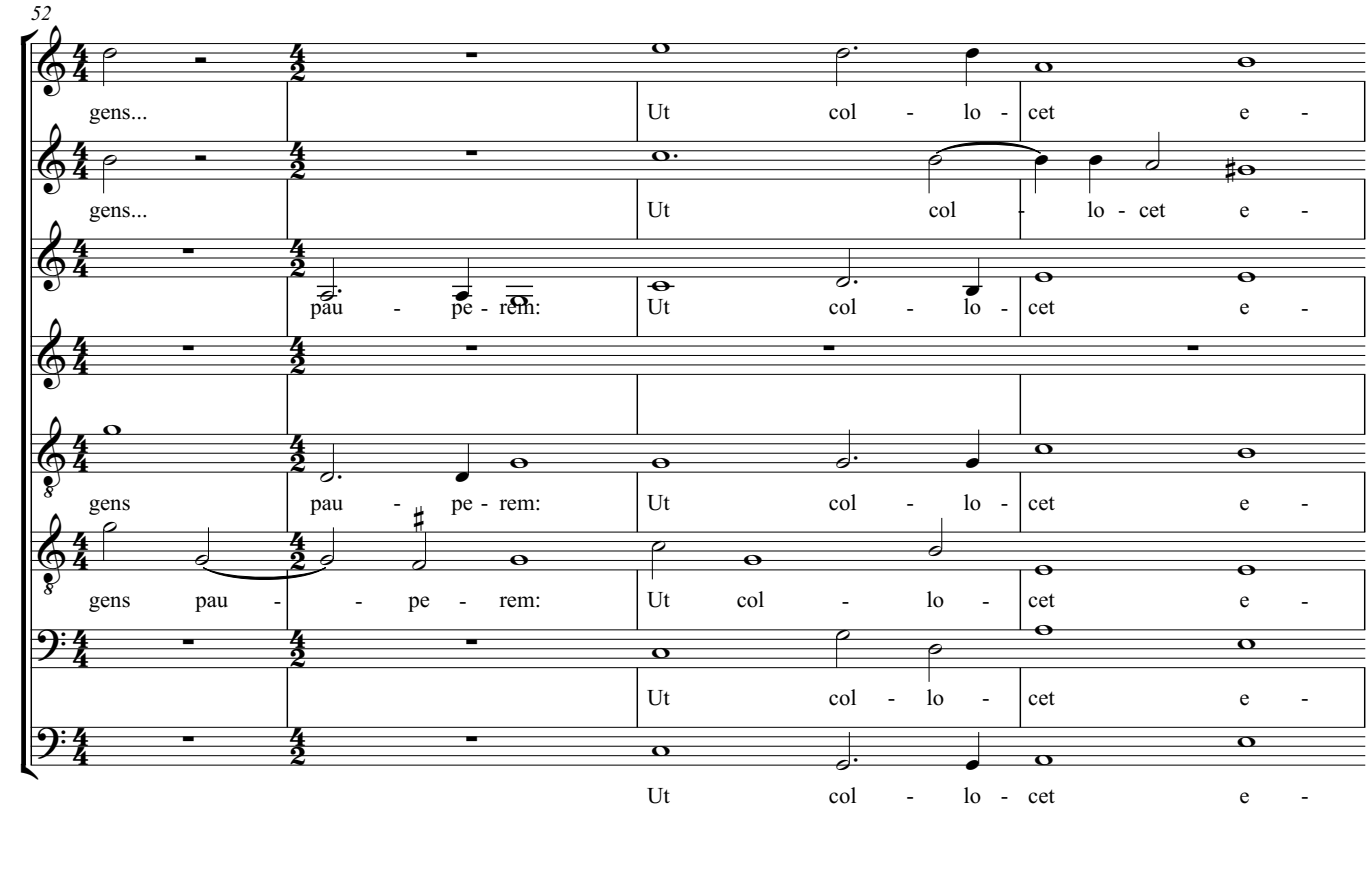
52
gens...
Ut col - lo - cet e -
gens...
Ut col - lo - cet e -
pau - pe - rem:
Ut col - lo - cet e -
gens
pau - pe - rem:
Ut col - lo - cet e -
gens pau - - pe - rem:
Ut col - lo - cet e -
Ut col - lo - cet e -
Ut col - lo - cet e -

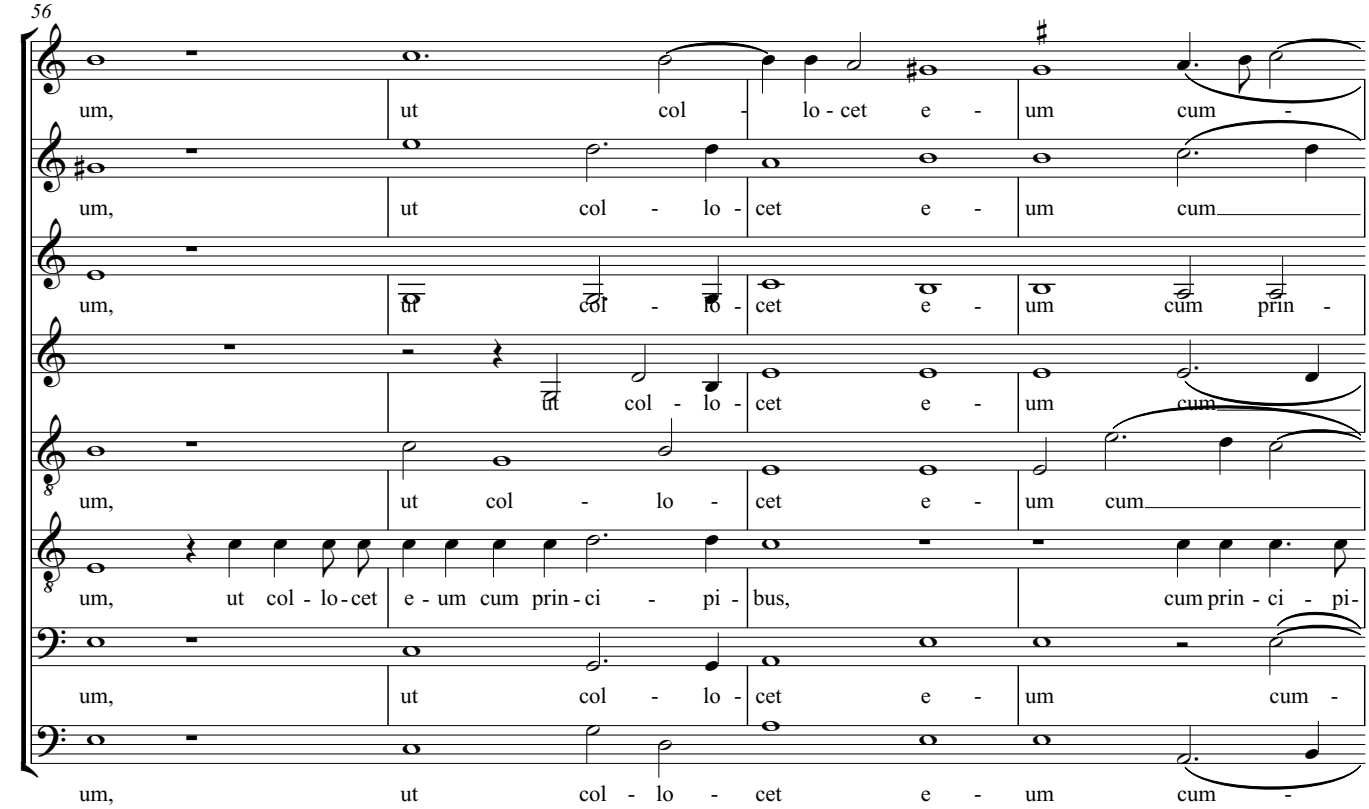
56
um, ut col - lo - cet e - um cum -
um, ut col - lo - cet e - um cum
um, ut col - lo - cet e - um cum prin -
ut col - lo - cet e - um cum
um, ut col - lo - cet e - um cum
um, ut col - lo - cet e - um cum prin - ci - pi - bus, cum prin - ci - pi-
um, ut col - lo - cet e - um cum -
um, ut col - lo - cet e - um cum -

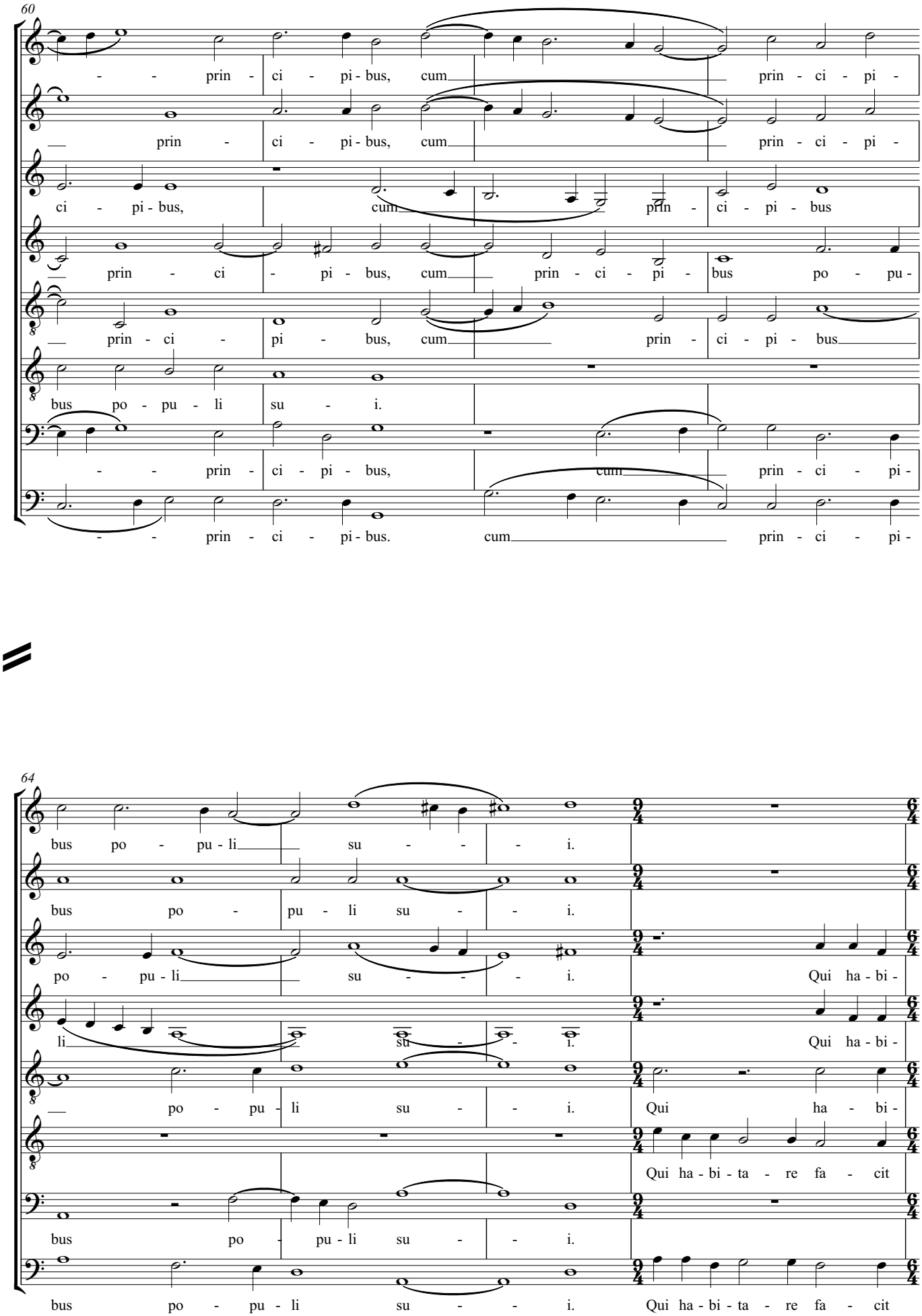
60
- - prin - ci - pi - bus, cum prin - ci - pi -
prin - ci - pi - bus, cum prin - ci - pi -
ci - pi - bus, cum prin - ci - pi - bus
prin - ci - pi - bus, cum prin - ci - pi - bus po - pu -
prin - ci - pi - bus, cum prin - ci - pi - bus
bus po - pu - li su - i.
- - prin - ci - pi - bus, cum prin - ci - pi -
- - prin - ci - pi - bus. cum prin - ci - pi -
64
bus po - pu - li su - - - i.
bus po - pu - li su - - i.
po - pu - li su - - - i. Qui ha - bi -
li su - - i. Qui ha - bi -
po - pu - li su - - i. Qui ha - bi -
Qui ha - bi - ta - re fa - cit
bus po - pu - li su - - i.
bus po - pu - li su - - i. Qui ha - bi - ta - re fa - cit

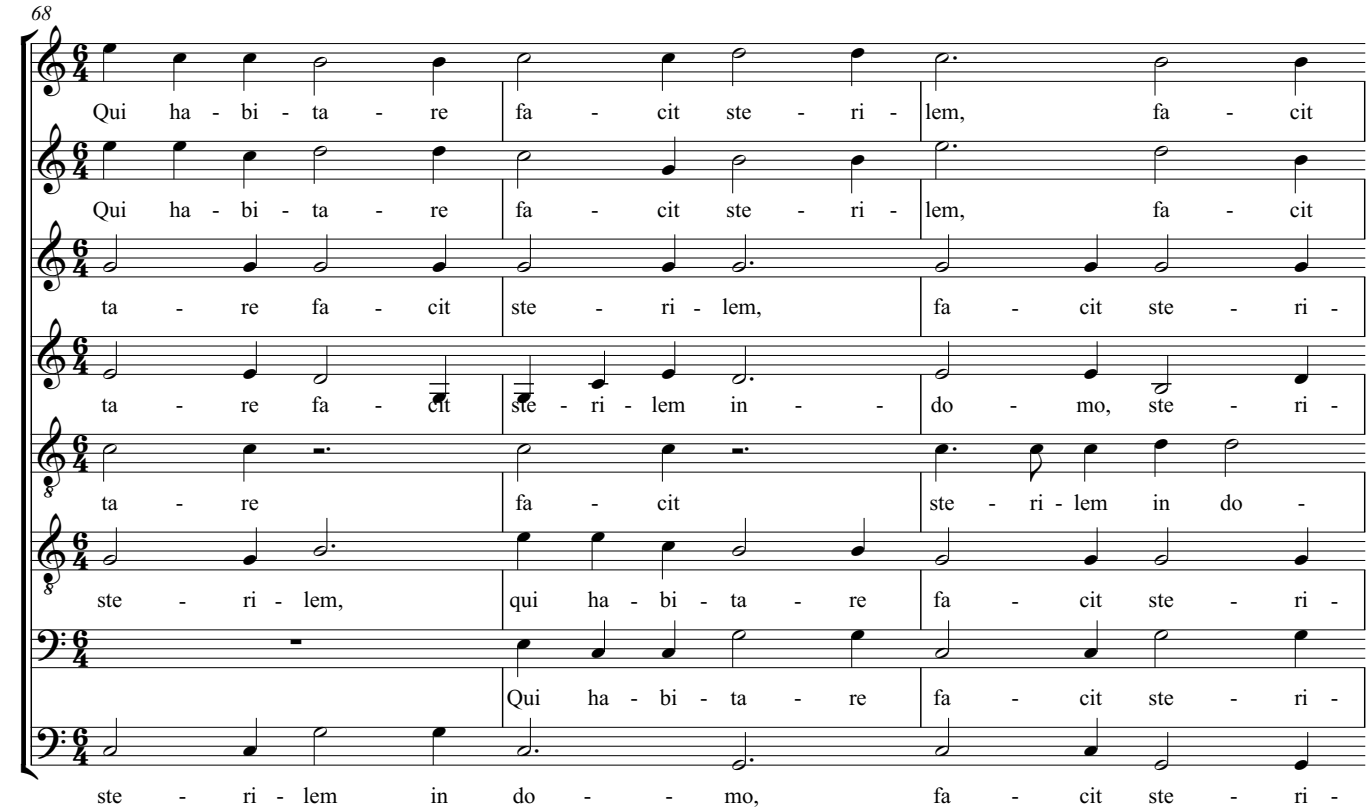
68
Qui ha - bi - ta - re fa - cit ste - ri - lem, fa - cit
Qui ha - bi - ta - re fa - cit ste - ri - lem, fa - cit
ta - re fa - cit ste - ri - lem, fa - cit ste - ri -
ta - re fa - cit ste - ri - lem in - - do - mo, ste - ri -
ta - re fa - cit ste - ri - lem in do -
ste - ri - lem, qui ha - bi - ta - re fa - cit ste - ri -
Qui ha - bi - ta - re fa - cit ste - ri -
ste - ri - lem in do - - mo, fa - cit ste - ri -

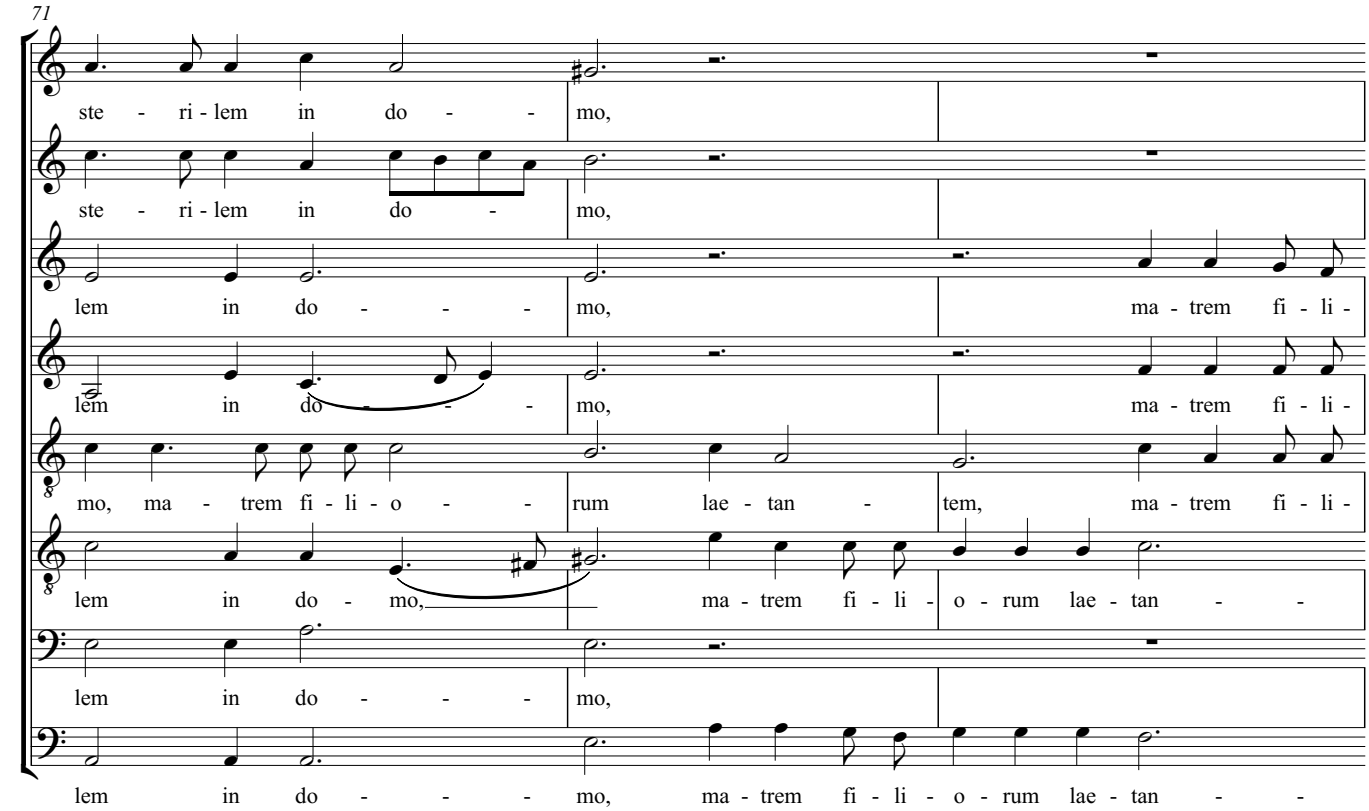
71
ste - ri - lem in do - - mo,
ste - ri - lem in do - mo,
lem in do - - - mo, ma - trem fi - li -
lem in do - - - mo, ma - trem fi - li -
mo, ma - trem fi - li - o - - rum lae - tan - tem, ma - trem fi - li -
lem in do - mo, ma - trem fi - li - o - rum lae - tan - -
lem in do - - - mo,
lem in do - - - - mo, ma - trem fi - li - o - rum lae - tan - -

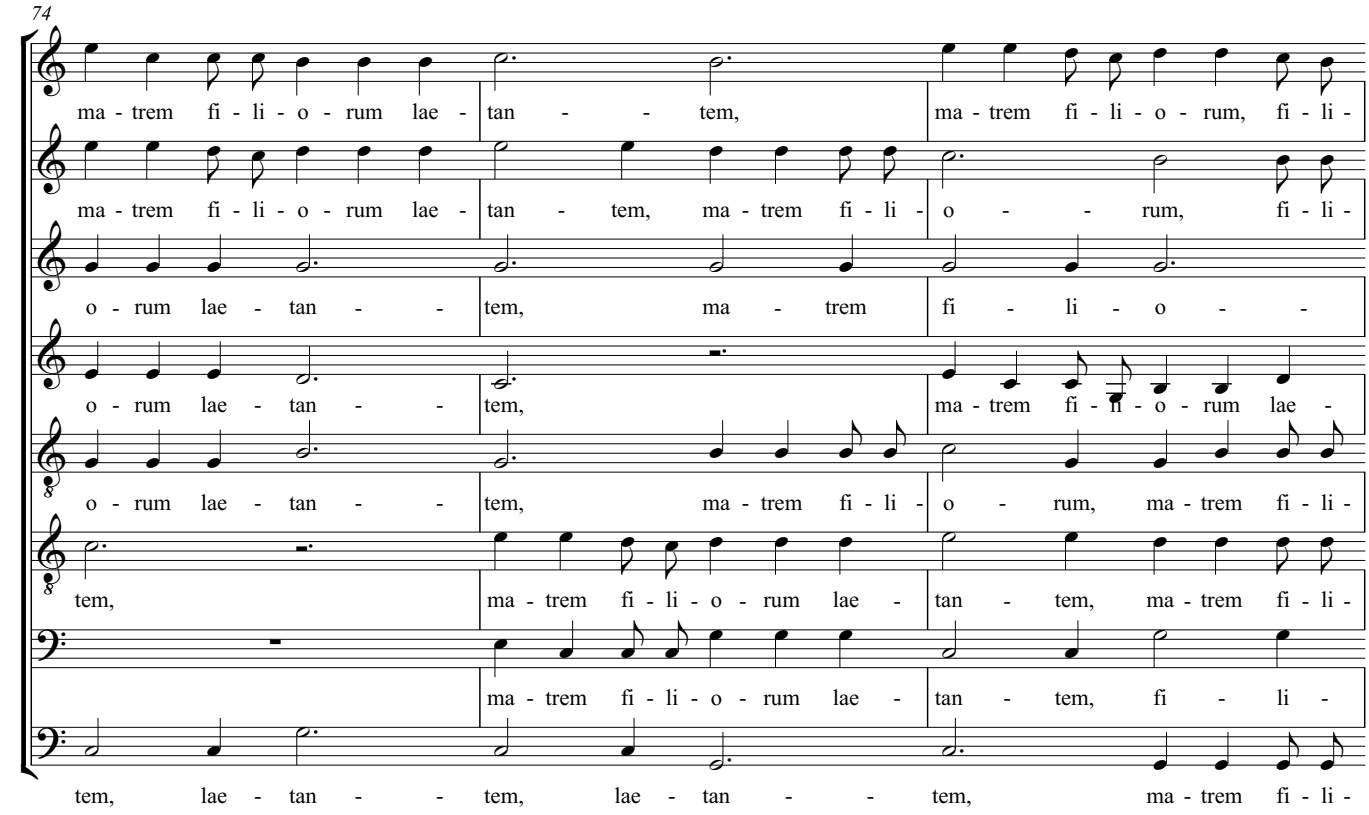
74
ma - trem fi - li - o - rum lae - tan - - tem, ma - trem fi - li - o - rum, fi - li -
ma - trem fi - li - o - rum lae - tan - tem, ma - trem fi - li - o - - rum, fi - li -
o - rum lae - tan - - tem, ma - trem fi - li - o - -
o - rum lae - tan - - tem, ma - trem fi - li - o - rum lae -
o - rum lae - tan - - tem, ma - trem fi - li - o - rum, ma - trem fi - li -
tem, ma - trem fi - li - o - rum lae - tan - tem, ma - trem fi - li -
ma - trem fi - li - o - rum lae - tan - tem, fi - li -
tem, lae - tan - - tem, lae - tan - - tem, ma - trem fi - li -

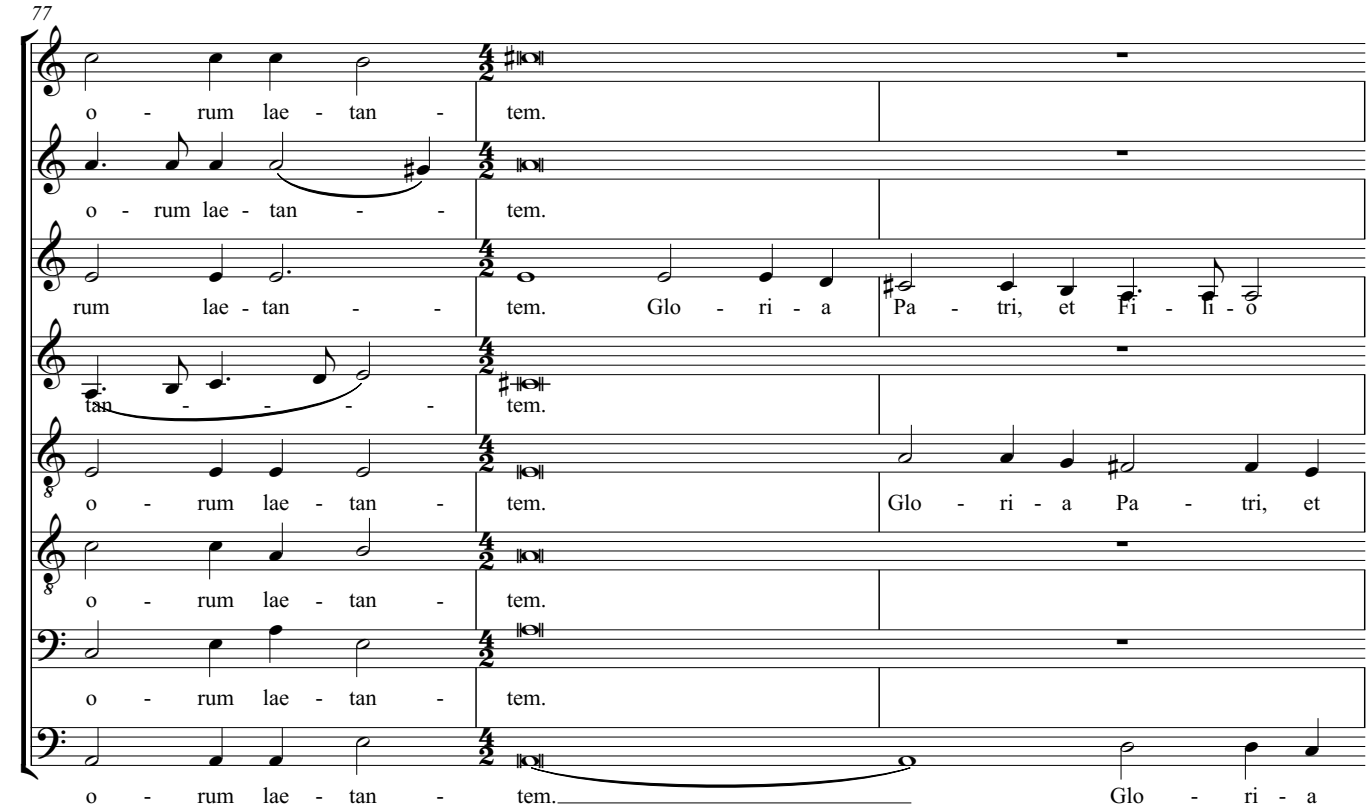
77
o - rum lae - tan - tem.
o - rum lae - tan - - tem.
rum lae - tan - - tem. Glo - ri - a Pa - tri, et Fi - li - o
tan - - - - tem.
o - rum lae - tan - tem. Glo - ri - a Pa - tri, et
o - rum lae - tan - tem.
o - rum lae - tan - tem.
o - rum lae - tan - tem. Glo - ri - a

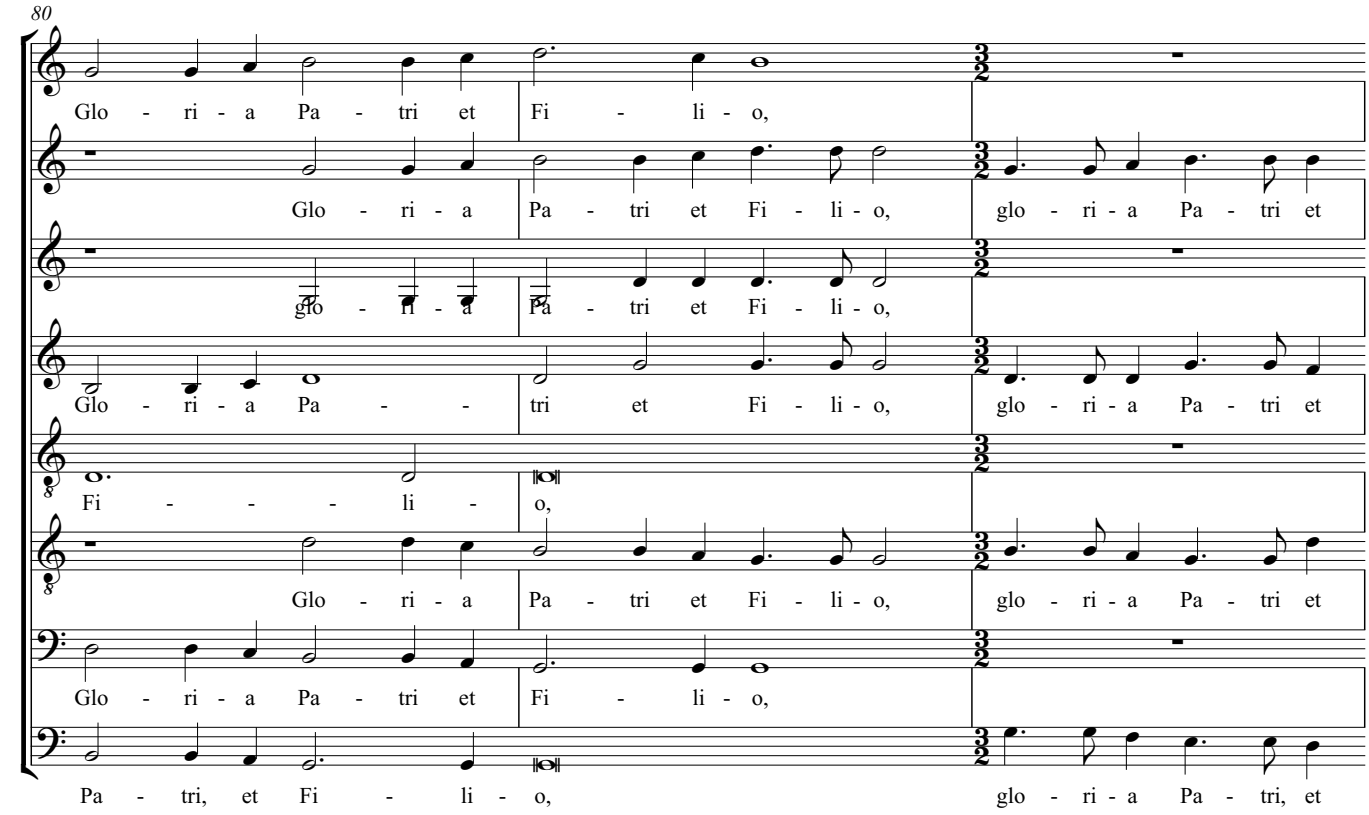
80
Glo - ri - a Pa - tri et Fi - li - o,
Glo - ri - a Pa - tri et Fi - li - o, glo - ri - a Pa - tri et
glo - ri - a Pa - tri et Fi - li - o,
Glo - ri - a Pa - - tri et Fi - li - o, glo - ri - a Pa - tri et
Fi - - - - li - o,
Glo - ri - a Pa - tri et Fi - li - o, glo - ri - a Pa - tri et
Glo - ri - a Pa - tri et Fi - li - o,
Pa - tri, et Fi - li - o, glo - ri - a Pa - tri, et

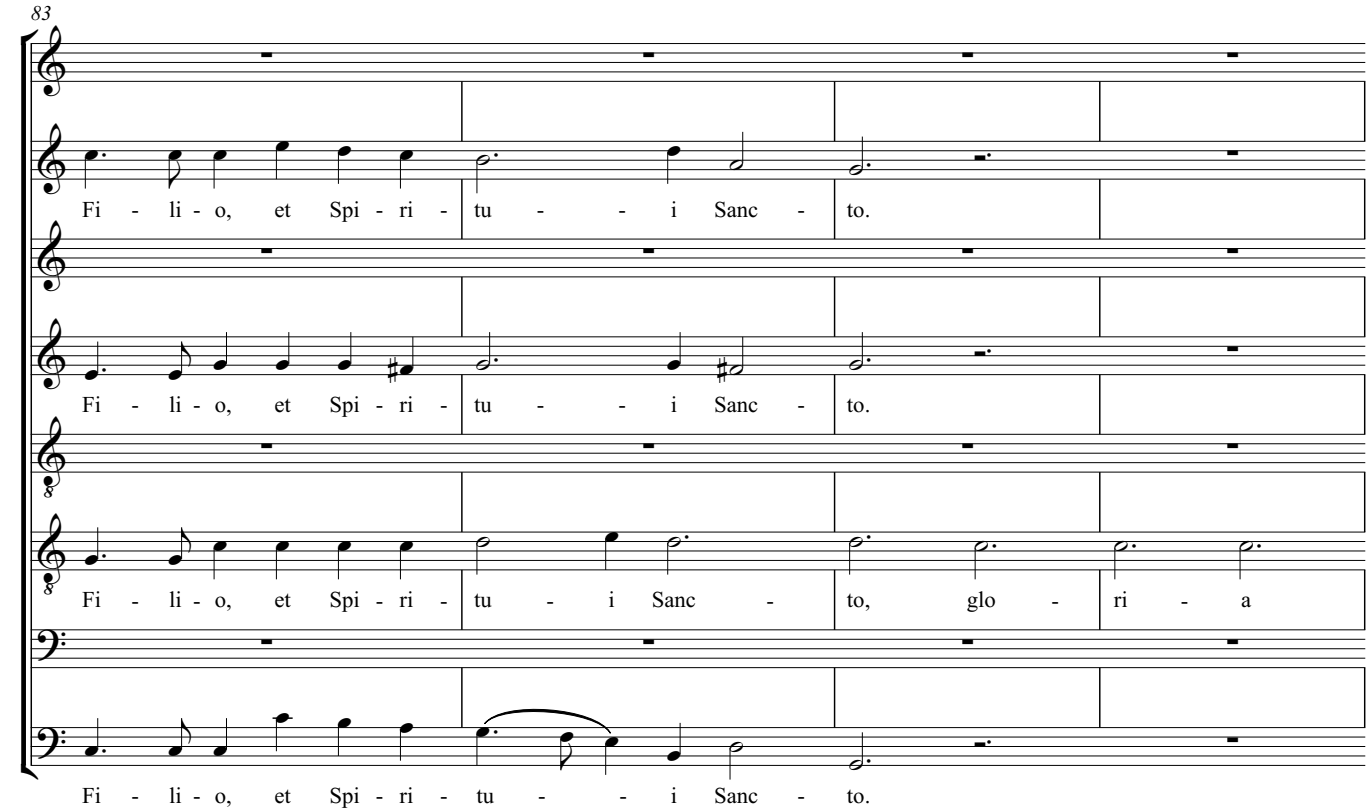
83
Fi - li - o, et Spi - ri - tu - - i Sanc - to.
Fi - li - o, et Spi - ri - tu - - i Sanc - to.
Fi - li - o, et Spi - ri - tu - i Sanc - to, glo - ri - a
Fi - li - o, et Spi - ri - tu - - i Sanc - to.

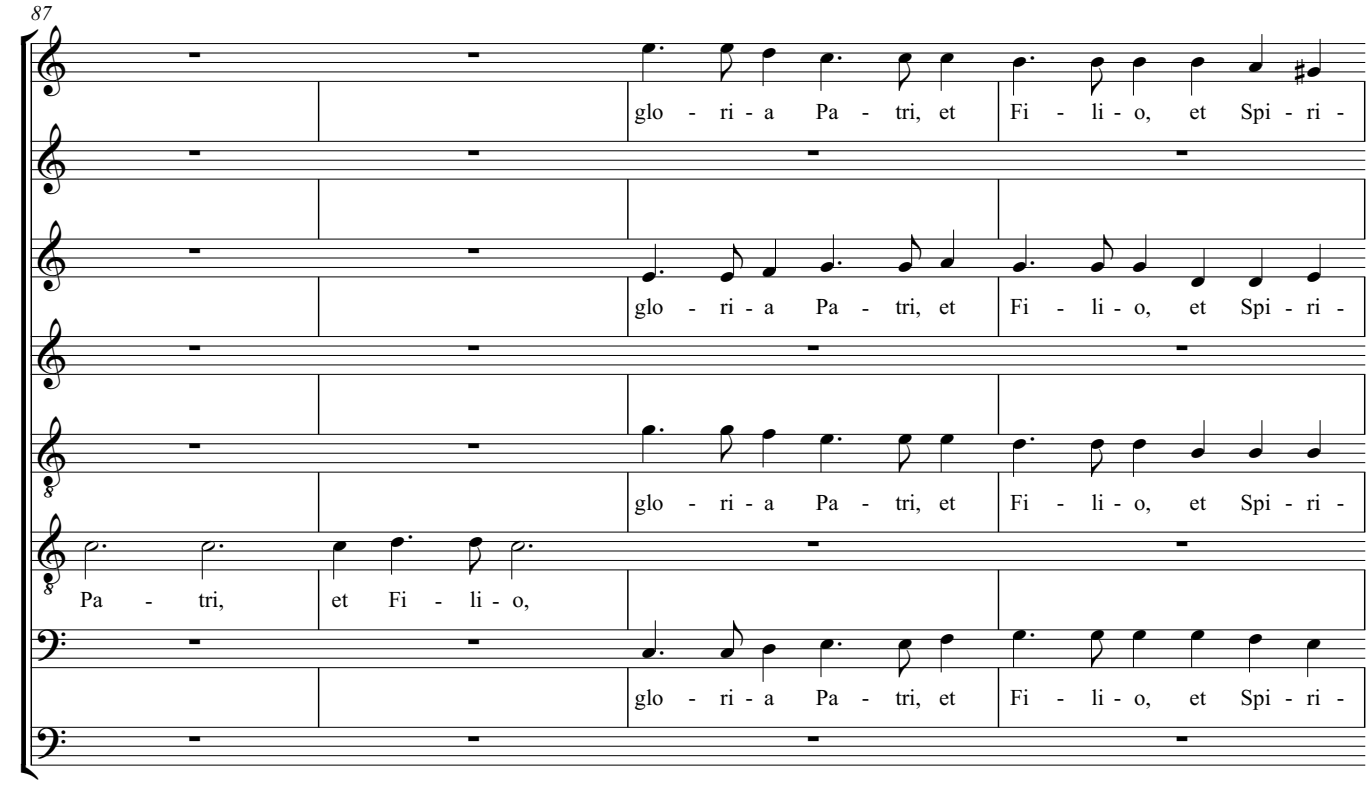
87
glo - ri - a Pa - tri, et Fi - li - o, et Spi - ri -
glo - ri - a Pa - tri, et Fi - li - o, et Spi - ri -
glo - ri - a Pa - tri, et Fi - li - o, et Spi - ri -
Pa - tri, et Fi - li - o,
glo - ri - a Pa - tri, et Fi - li - o, et Spi - ri -

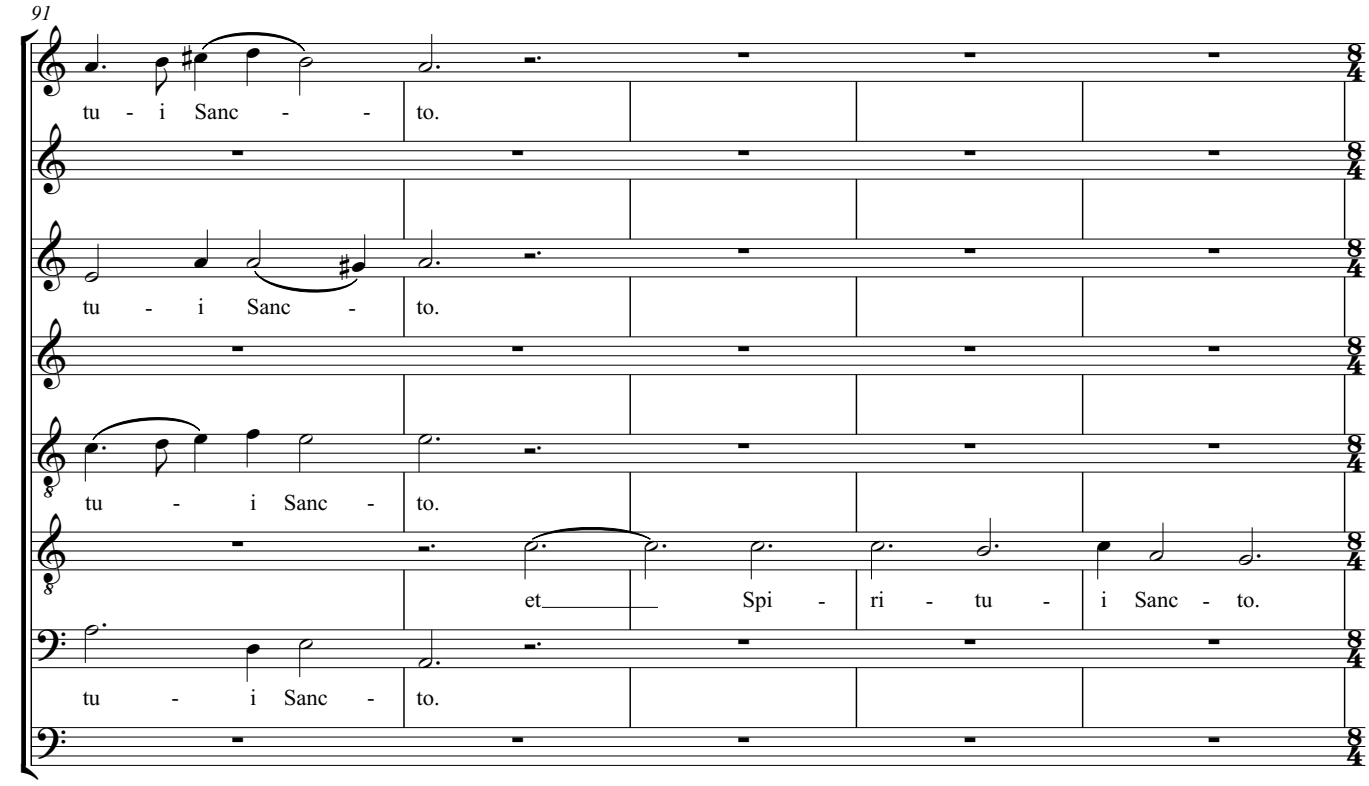
91
tu - i Sanc - - to.
tu - i Sanc - to.
tu - i Sanc - to.
et Spi - ri - tu - i Sanc - to.
tu - i Sanc - to.

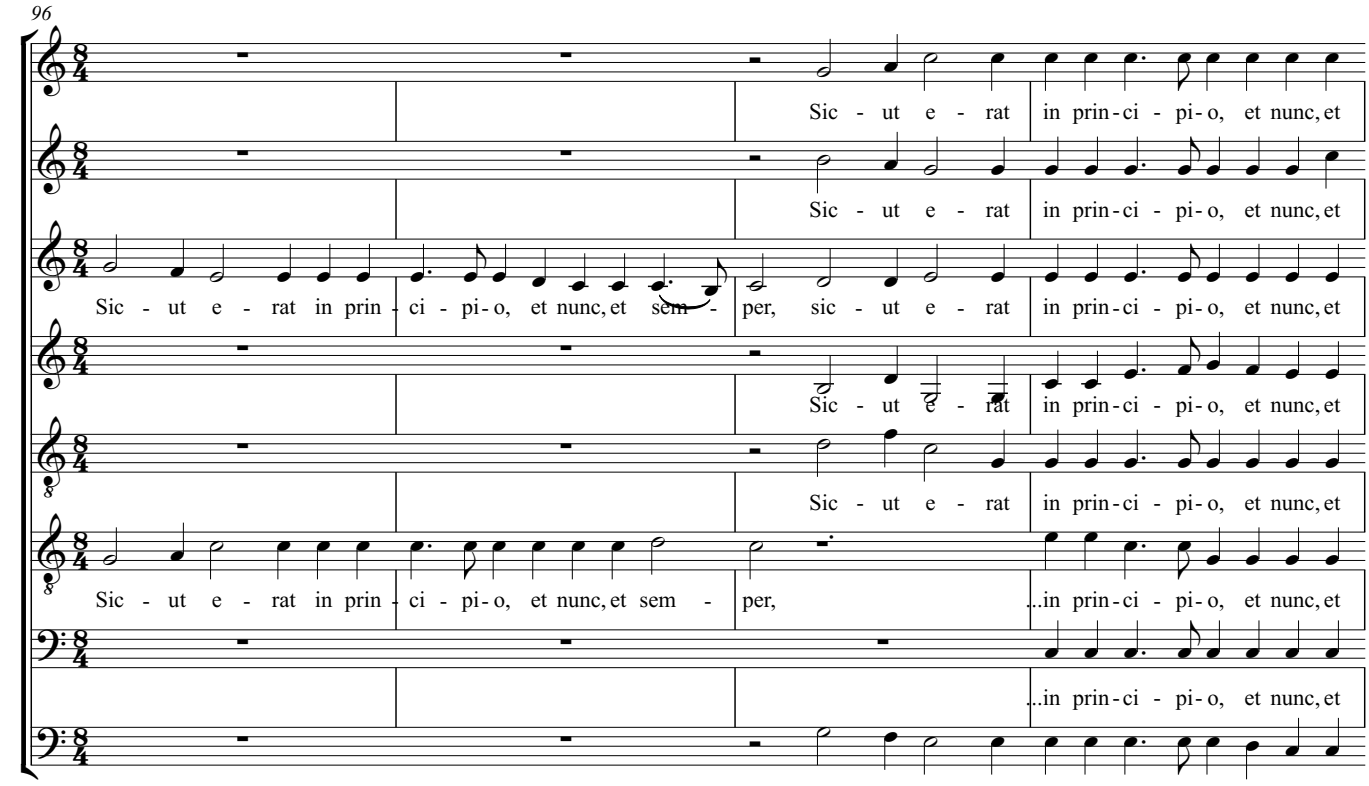
96
Sic - ut e - rat in prin - ci - pi - o, et nunc, et
Sic - ut e - rat in prin - ci - pi - o, et nunc, et
Sic - ut e - rat in prin - ci - pi - o, et nunc, et sem - per, sic - ut e - rat in prin - ci - pi - o, et nunc, et
Sic - ut e - rat in prin - ci - pi - o, et nunc, et
Sic - ut e - rat in prin - ci - pi - o, et nunc, et
Sic - ut e - rat in prin - ci - pi - o, et nunc, et sem - per, ...in prin - ci - pi - o, et nunc, et
...in prin - ci - pi - o, et nunc, et
Sic - ut e - rat in prin - ci - pi - o, et nunc, et

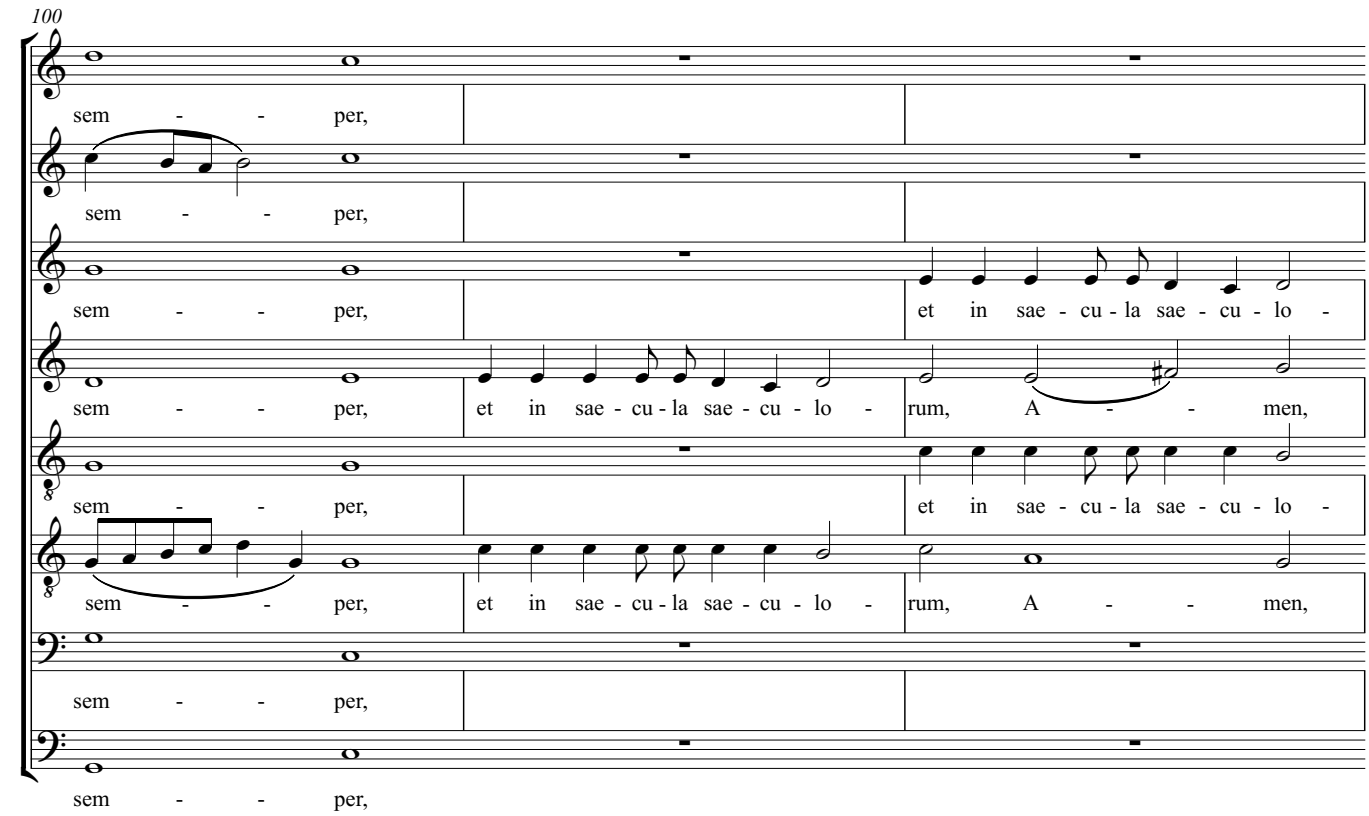
100
sem - - per,
sem - - per,
sem - - per, et in sae - cu - la sae - cu - lo -
sem - - per, et in sae - cu - la sae - cu - lo - rum, A - - men,
sem - - per, et in sae - cu - la sae - cu - lo -
sem - - per, et in sae - cu - la sae - cu - lo - rum, A - - men,
sem - - per,
sem - - per,

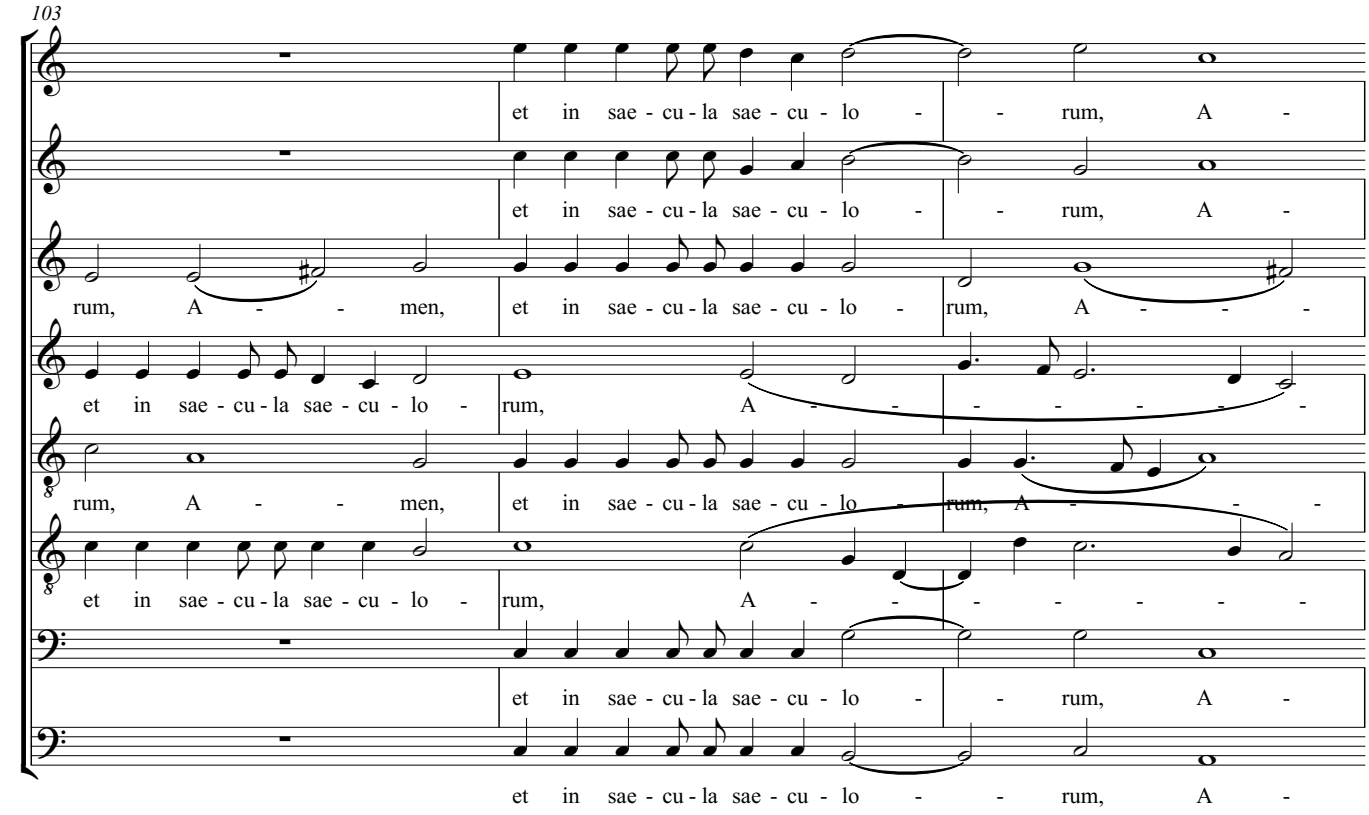
103
et in sae - cu - la sae - cu - lo - rum, A -
et in sae - cu - la sae - cu - lo - rum, A -
rum, A - men, et in sae - cu - la sae - cu - lo - rum, A -
et in sae - cu - la sae - cu - lo - rum, A -
rum, A - men, et in sae - cu - la sae - cu - lo - rum, A -
et in sae - cu - la sae - cu - lo - rum, A -
et in sae - cu - la sae - cu - lo - rum, A -
et in sae - cu - la sae - cu - lo - rum, A -

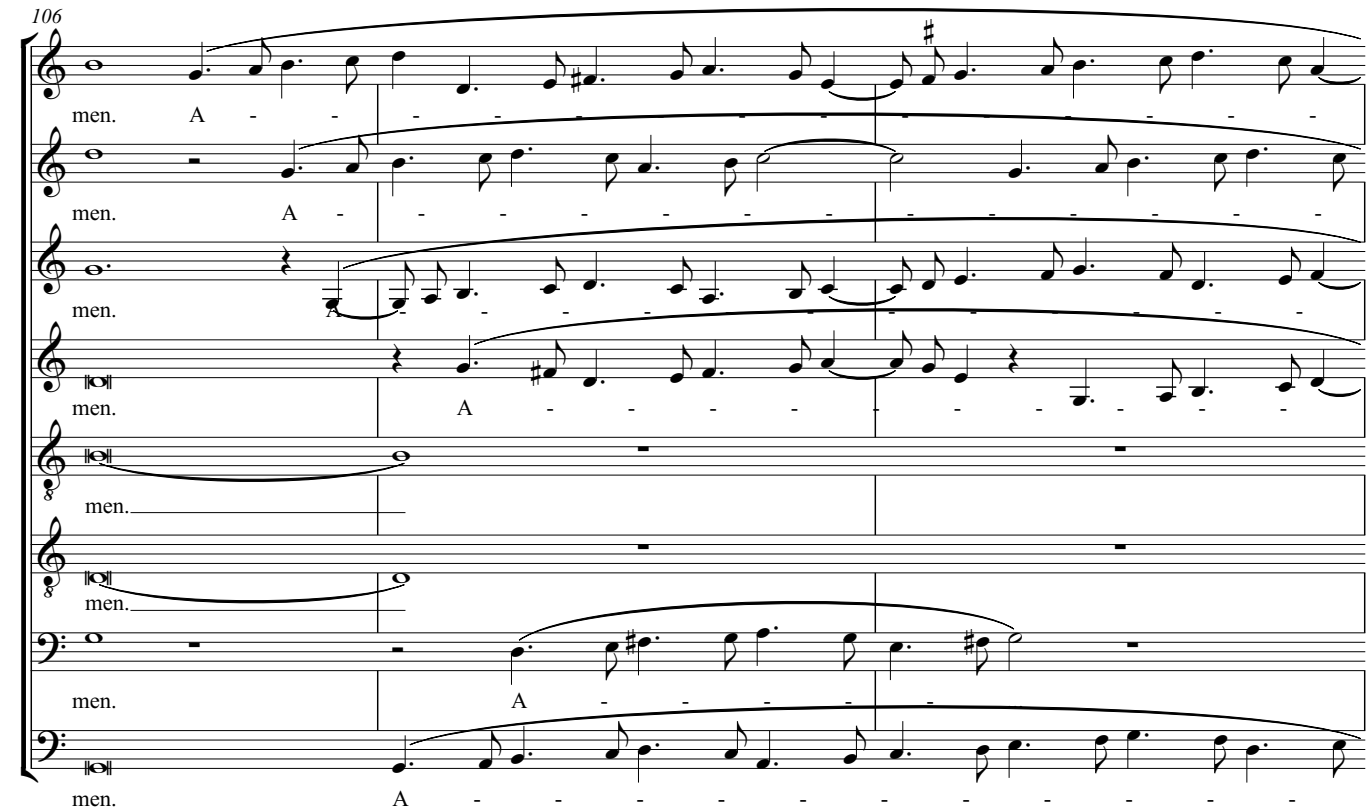
106
men. A -
men. A -
men. A -
men. A -
men.
men.
men. A -
men. A -

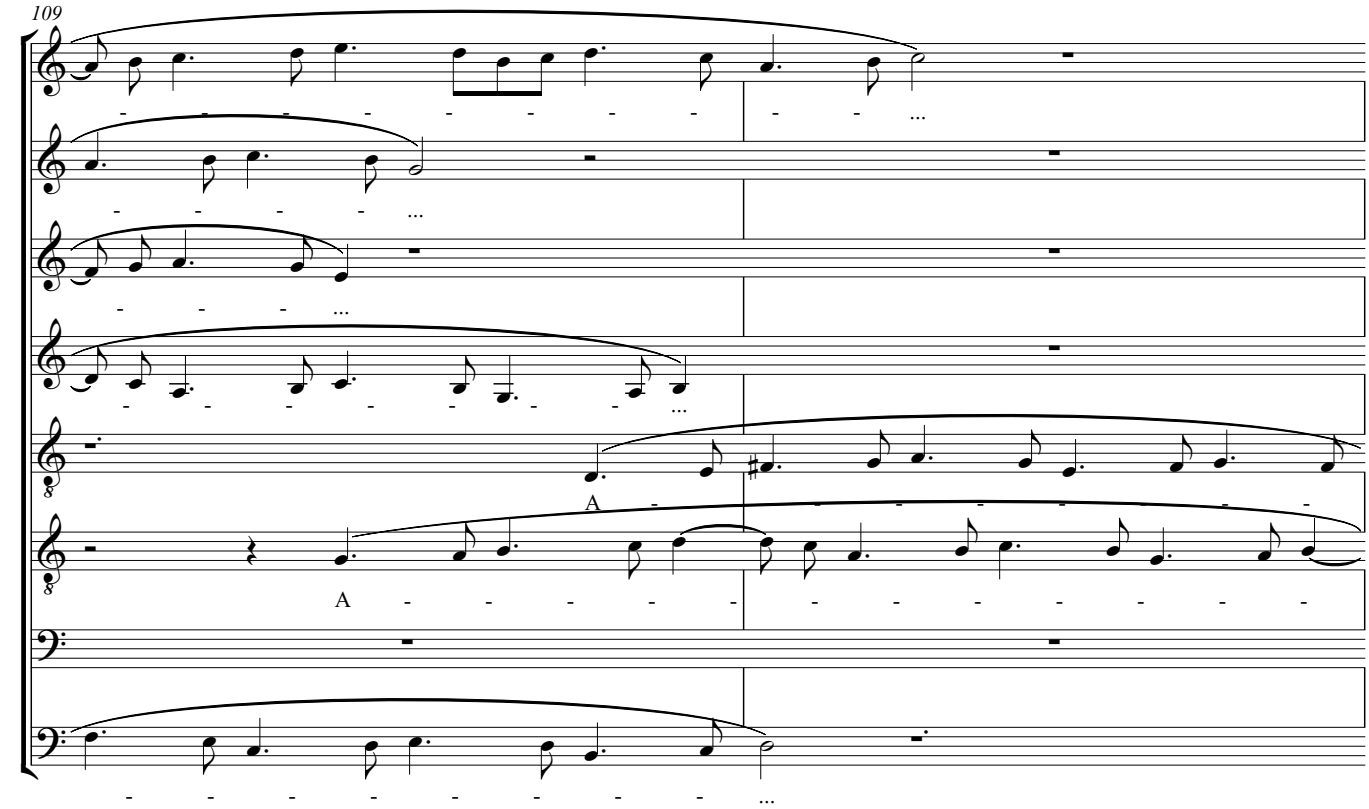
109
A
A

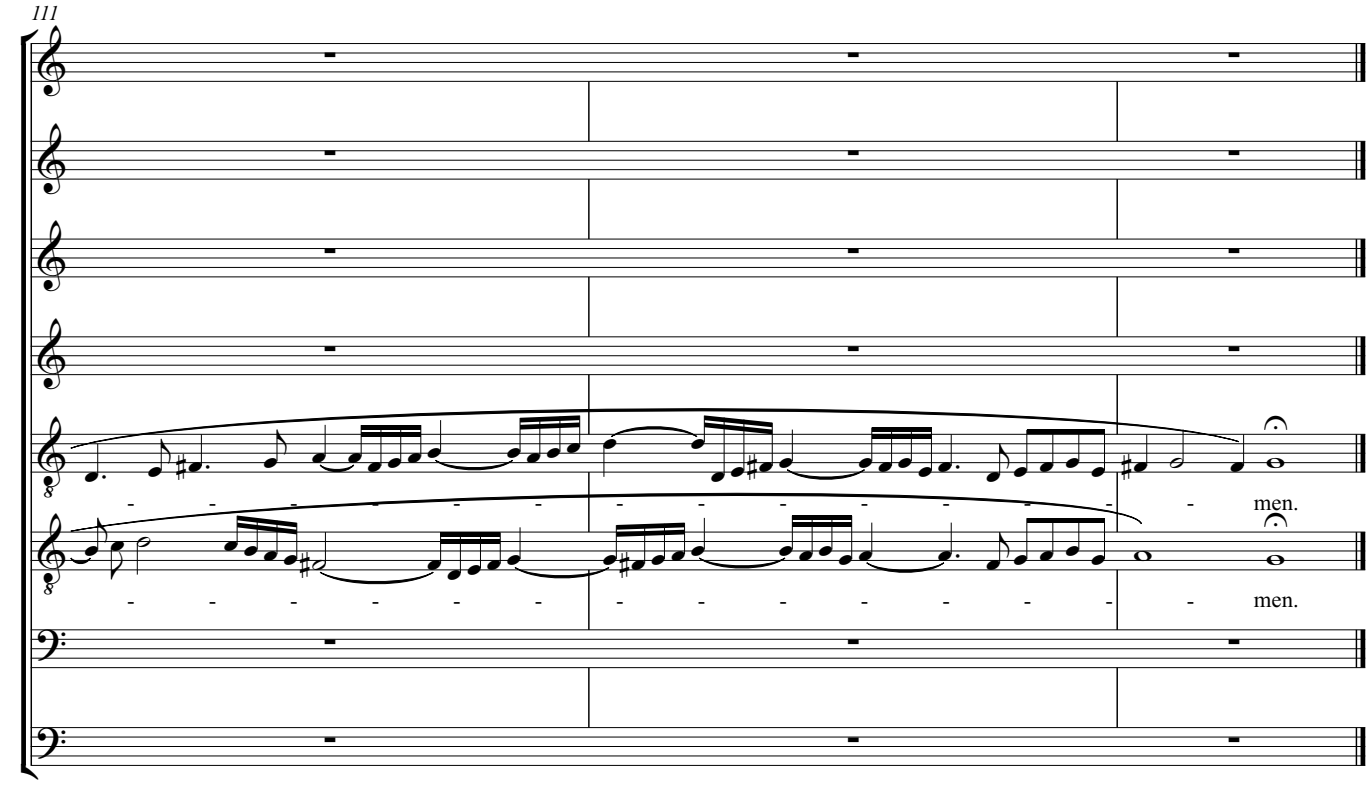
111
men.
men.

# VI. Psalmus 121: Laetatus sum

Claudio Monteverdi

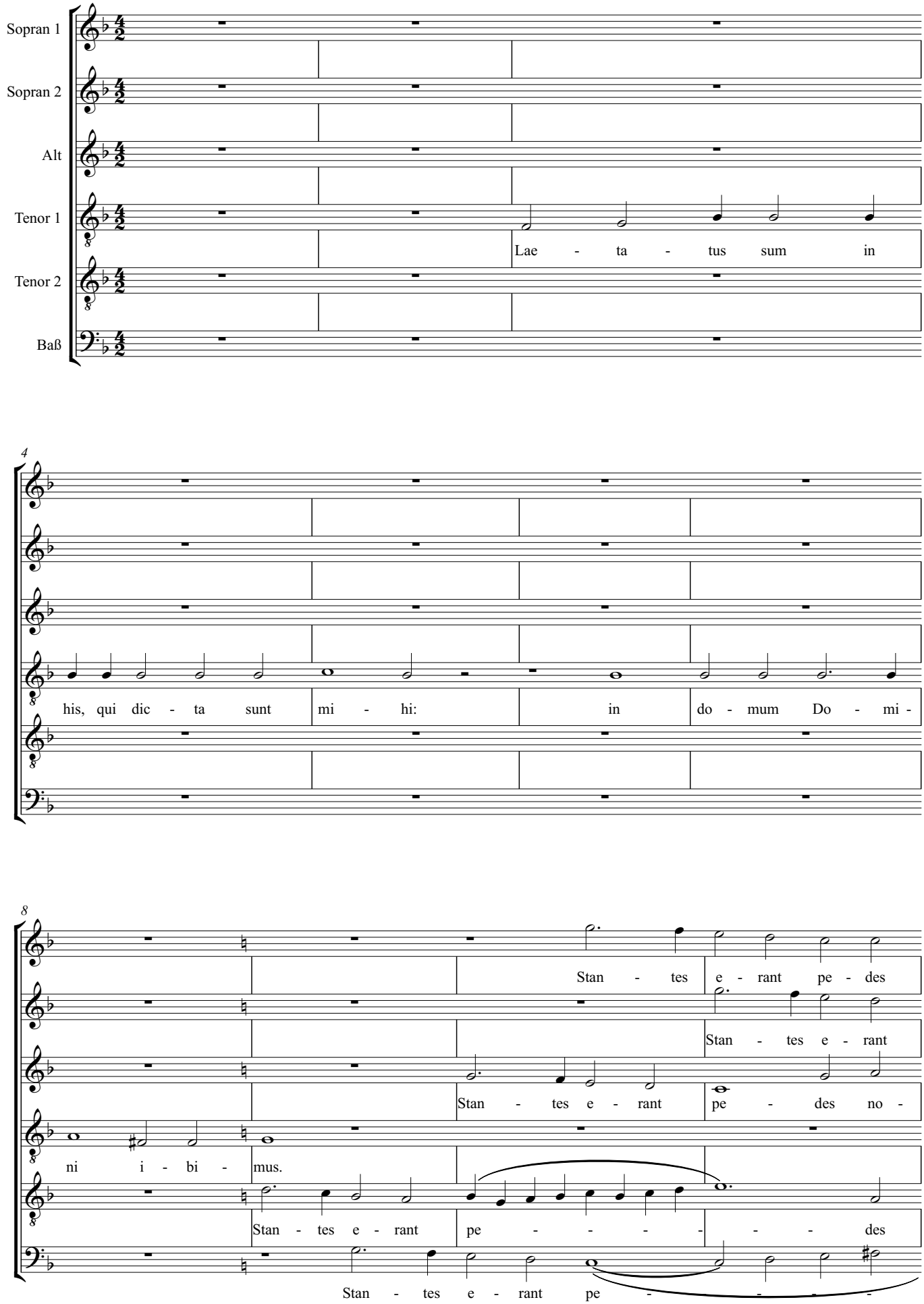

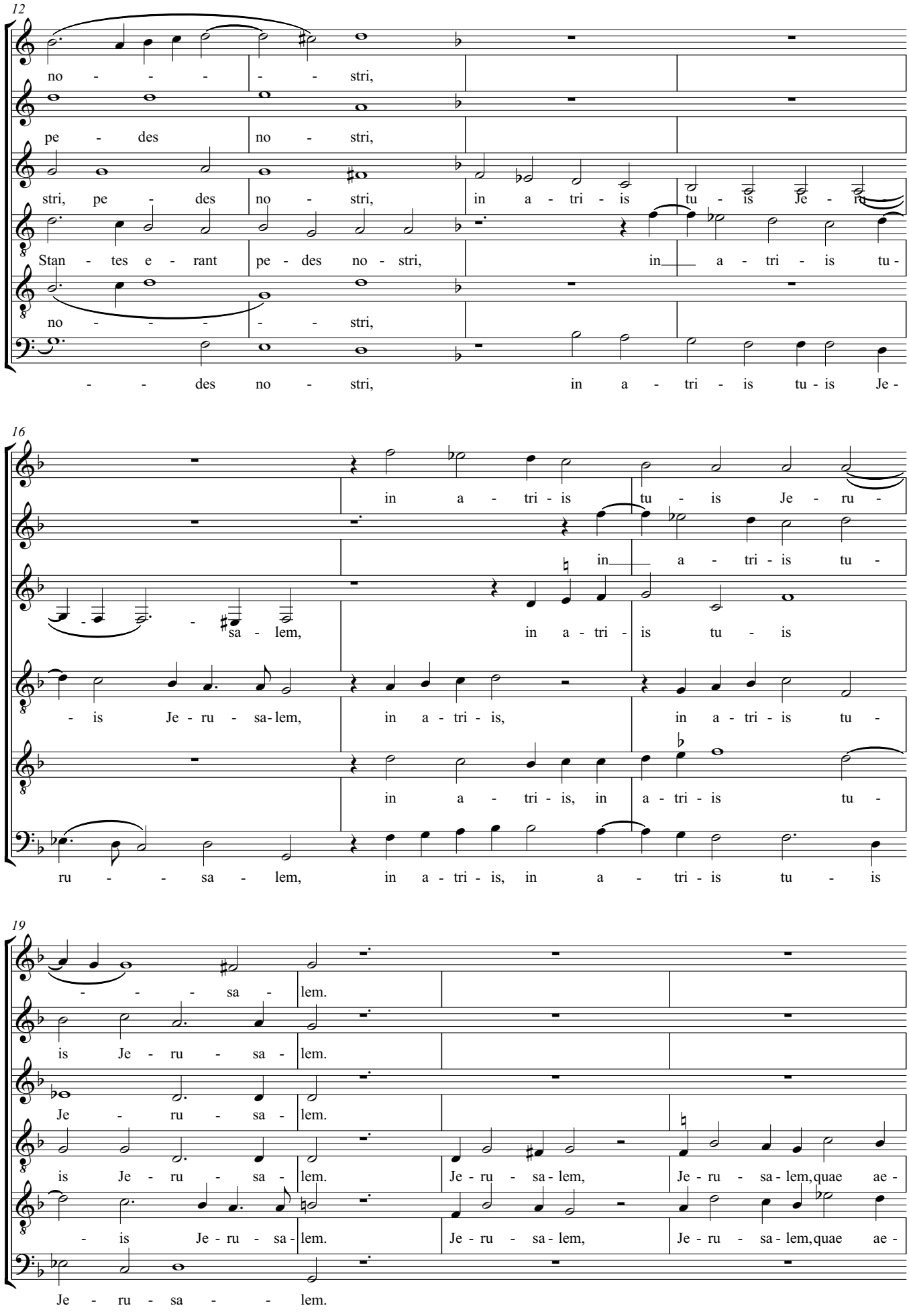
12
no - - - - - stri,
pe - des no - stri,
stri, pe - des no - stri, in a - tri - is tu - is Je - ru
Stan - tes e - rant pe - des no - stri, in a - tri - is tu -
no - - - - - stri,
- - des no - stri, in a - tri - is tu - is Je -
16
in a - tri - is tu - is Je - ru -
in a - tri - is tu -
sa - lem, in a - tri - is tu - is
- is Je - ru - sa - lem, in a - tri - is, in a - tri - is tu -
in a - tri - is, in a - tri - is tu -
ru - - sa - lem, in a - tri - is, in a - tri - is tu - is
19
- - - - sa - lem.
is Je - ru - sa - lem.
Je - ru - sa - lem.
is Je - ru - sa - lem. Je - ru - sa - lem, Je - ru - sa - lem, quae ae -
- is Je - ru - sa - lem. Je - ru - sa - lem, Je - ru - sa - lem, quae ae -
Je - ru - sa - - - lem.

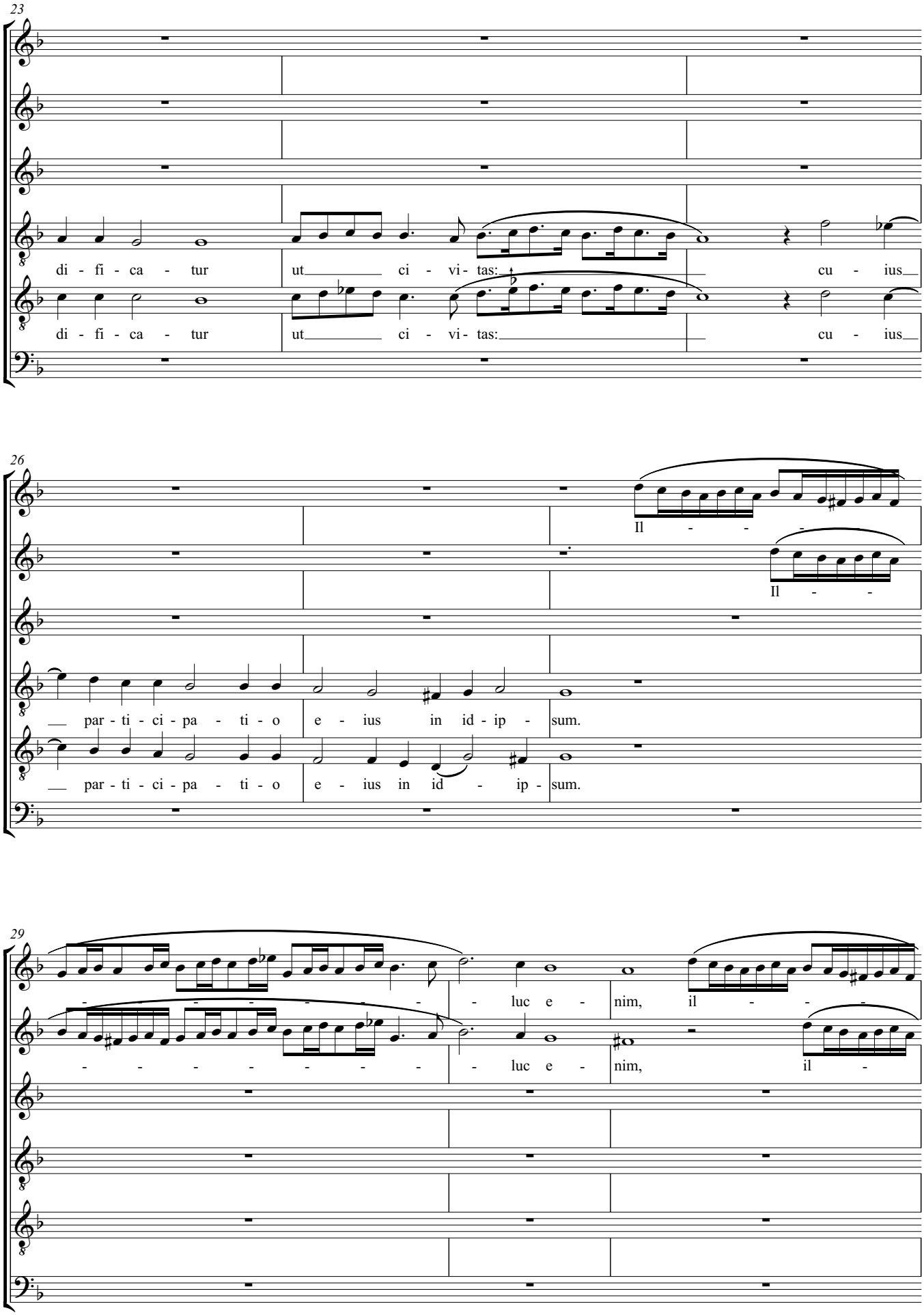
23
di - fi - ca - tur
ut ci - vi - tas:
cu - ius
di - fi - ca - tur
ut ci - vi - tas:
cu - ius
26
Il - - -
Il - - -
par - ti - ci - pa - ti - o e - ius in id - ip - sum.
par - ti - ci - pa - ti - o e - ius in id - ip - sum.
29
- - - - - - - - luc e - nim, il - - -
- - - - - - - - luc e - nim, il -

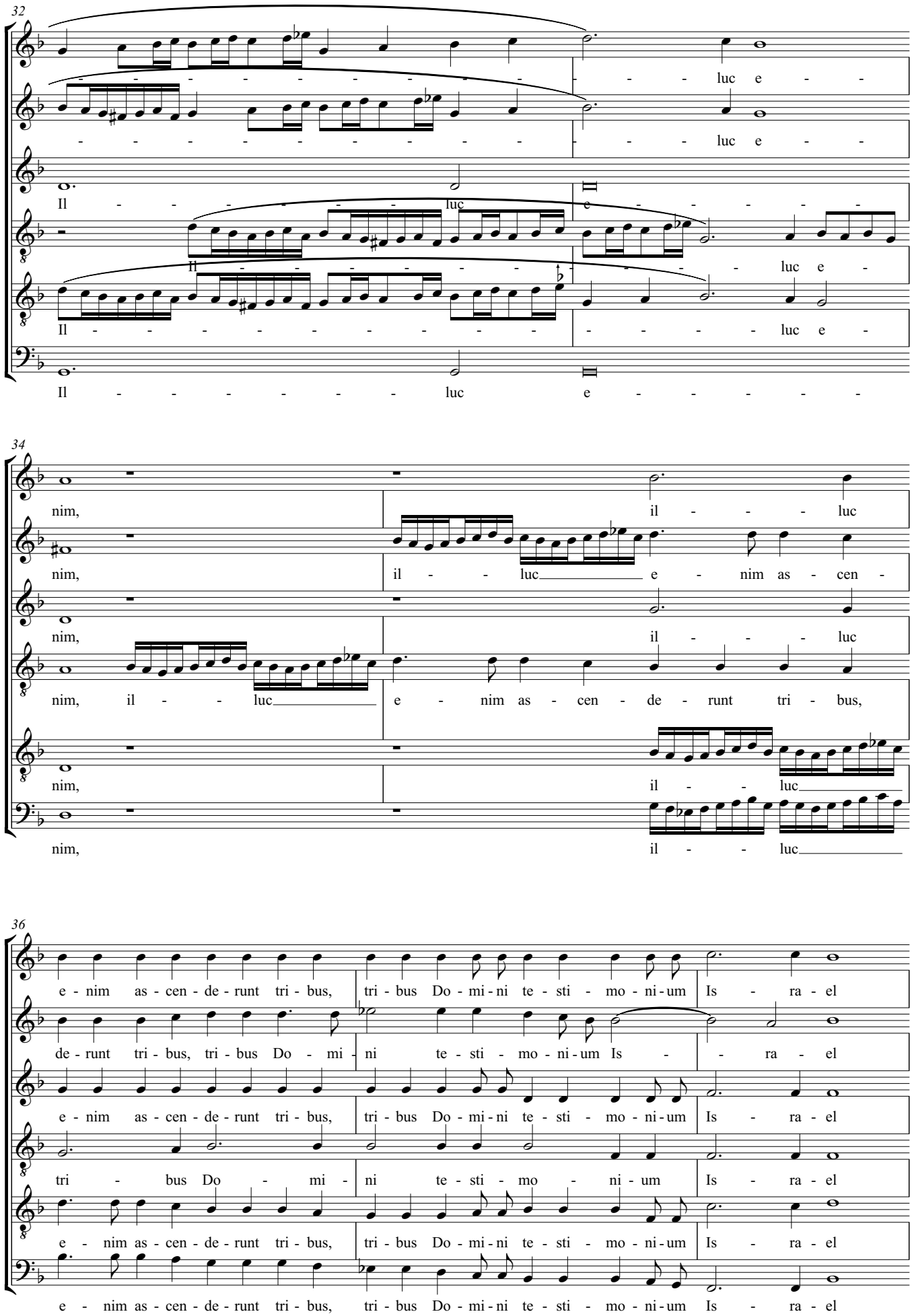
32
luc e
luc e
Il luc e
luc e
Il luc e
34
nim, il luc
nim, il luc e nim as cen
nim, il luc
nim, il luc e nim as cen de runt tri bus,
nim, il luc
nim, il luc
36
e nim as cen de runt tri bus, tri bus Do mi ni te sti mo ni um Is ra el
de runt tri bus, tri bus Do mi ni te sti mo ni um Is ra el
e nim as cen de runt tri bus, tri bus Do mi ni te sti mo ni um Is ra el
tri bus Do mi ni te sti mo ni um Is ra el
e nim as cen de runt tri bus, tri bus Do mi ni te sti mo ni um Is ra el
e nim as cen de runt tri bus, tri bus Do mi ni te sti mo ni um Is ra el

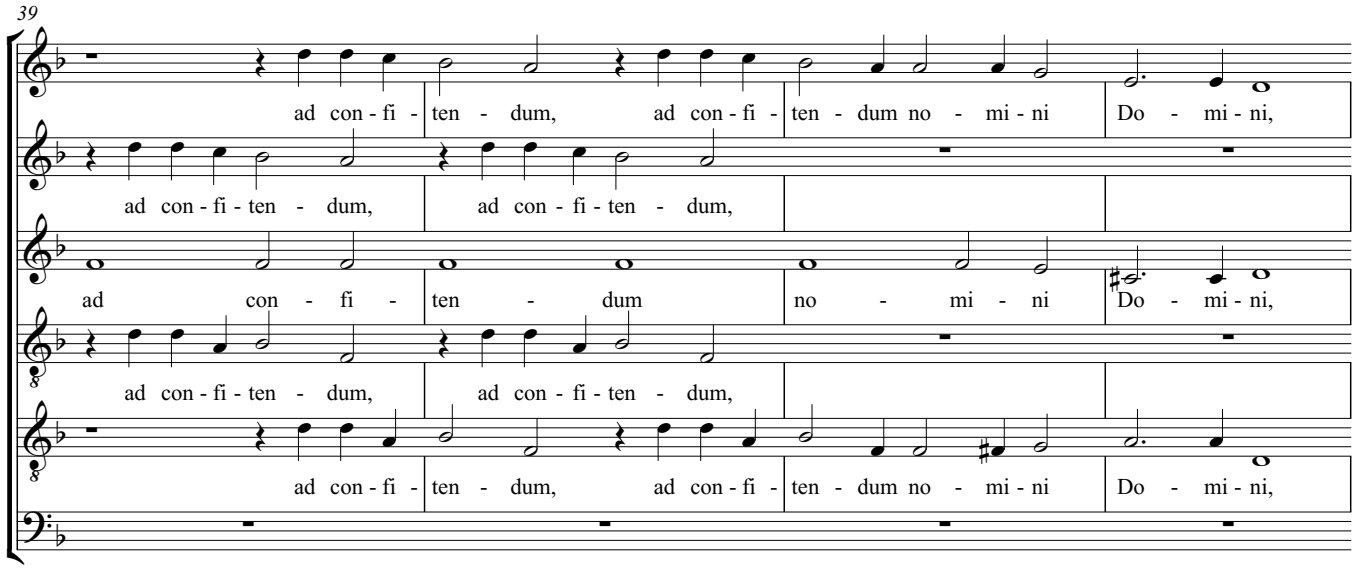
39
ad con - fi - ten - dum, ad con - fi - ten - dum no - mi - ni Do - mi - ni,
ad con - fi - ten - dum, ad con - fi - ten - dum,
ad con - fi - ten - dum no - mi - ni Do - mi - ni,
ad con - fi - ten - dum, ad con - fi - ten - dum,
ad con - fi - ten - dum, ad con - fi - ten - dum no - mi - ni Do - mi - ni,

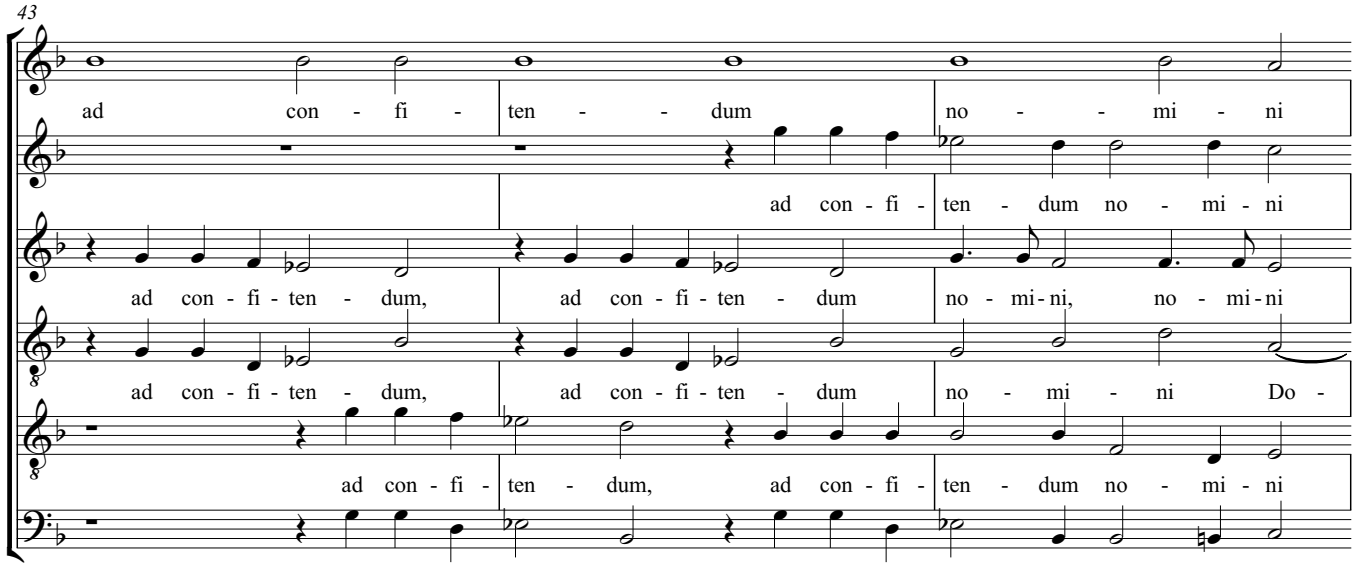
43
ad con - fi - ten - dum no - mi - ni
ad con - fi - ten - dum no - mi - ni
ad con - fi - ten - dum, ad con - fi - ten - dum no - mi - ni, no - mi - ni
ad con - fi - ten - dum, ad con - fi - ten - dum no - mi - ni Do -
ad con - fi - ten - dum, ad con - fi - ten - dum no - mi - ni
ad con - fi - ten - dum, ad con - fi - ten - dum no - mi - ni

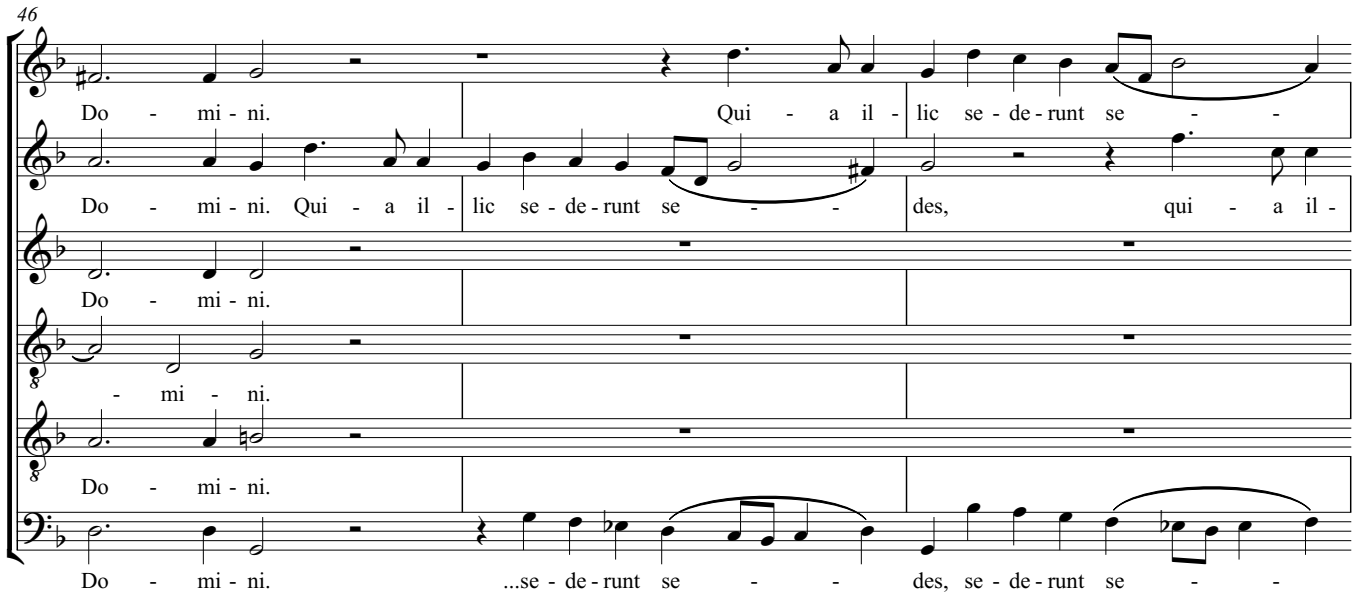
46
Do - mi - ni. Qui - a il - lic se - de - runt se - -
Do - mi - ni. Qui - a il - lic se - de - runt se - - des, qui - a il -
Do - mi - ni.
- mi - ni.
Do - mi - ni.
Do - mi - ni. ...se - de - runt se - - des, se - de - runt se - -

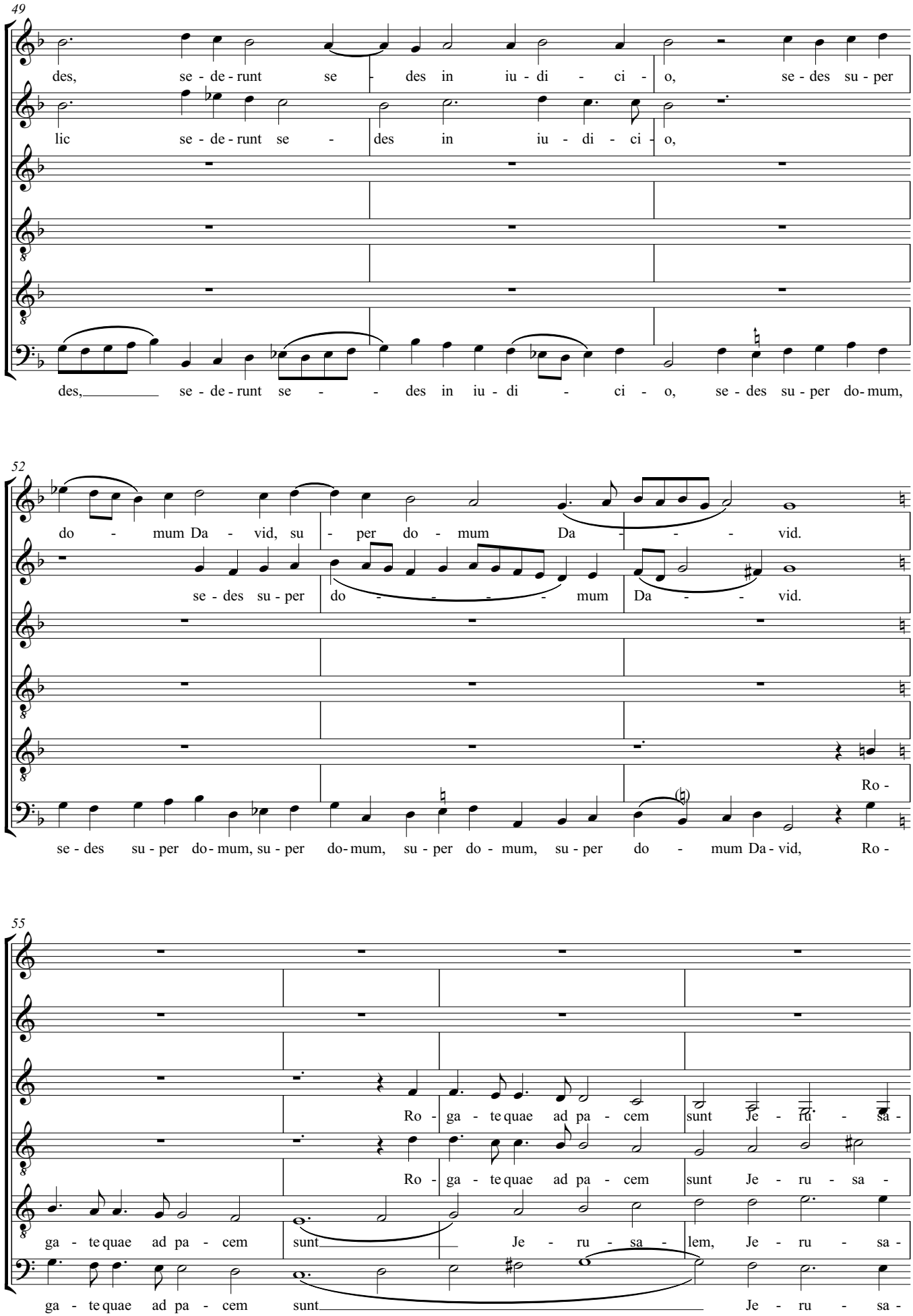
49
des, se - de - runt se - des in iu - di - ci - o, se - des su - per
lic se - de - runt se - des in iu - di - ci - o,
des, se - de - runt se - des in iu - di - ci - o, se - des su - per do - mum,
52
do - mum Da - vid, su - per do - mum Da - vid.
se - des su - per do - mum Da - vid.
Ro -
se - des su - per do - mum, su - per do - mum, su - per do - mum, su - per do - mum Da - vid, Ro -
55
Ro - ga - te quae ad pa - cem sunt Je - ru - sa -
Ro - ga - te quae ad pa - cem sunt Je - ru - sa -
ga - te quae ad pa - cem sunt Je - ru - sa - lem, Je - ru - sa -
ga - te quae ad pa - cem sunt Je - ru - sa -

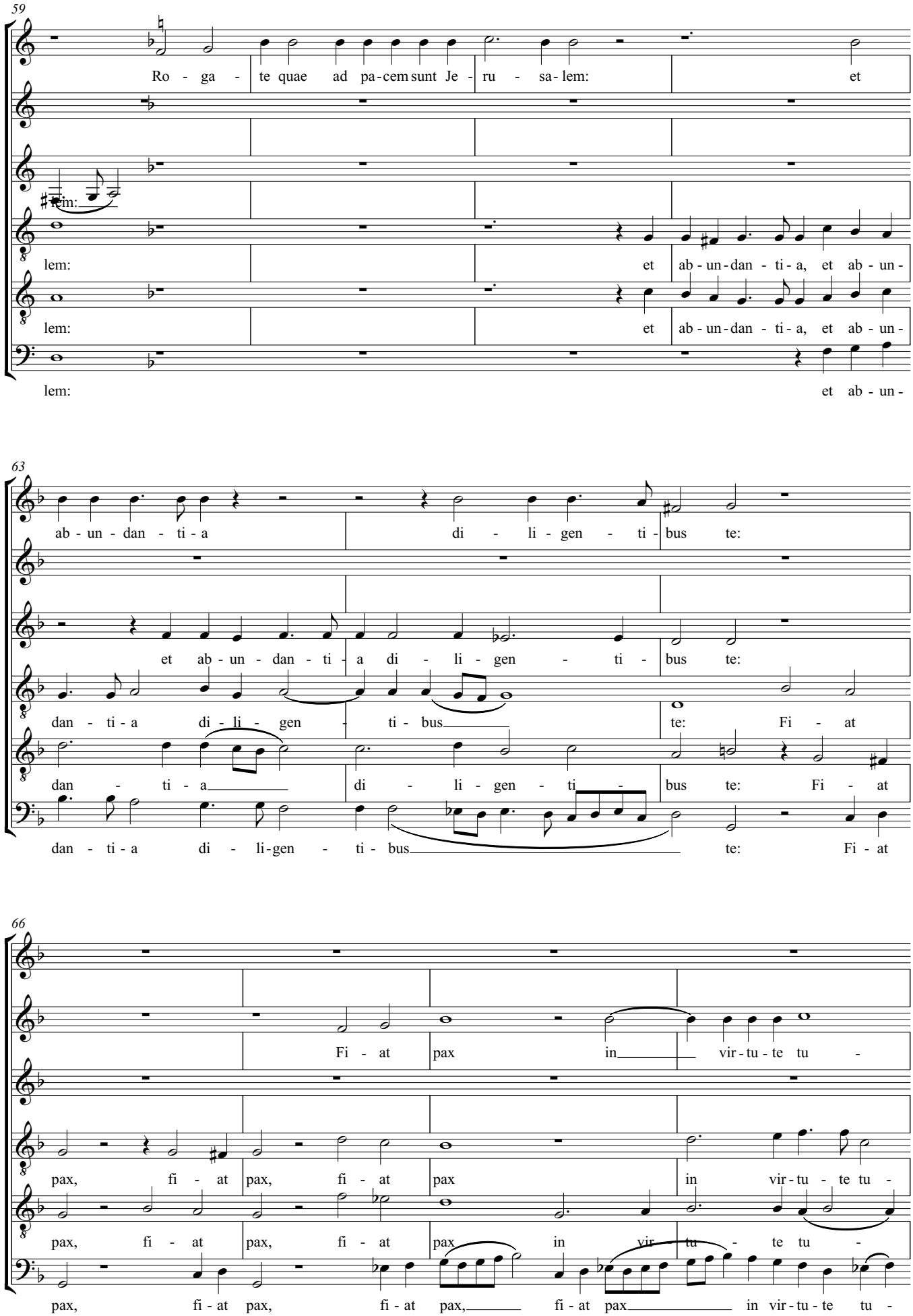
59
Ro - ga - te quae ad pa-cem sunt Je - ru - sa-lem: et
lem: et ab-un-dan - ti-a, et ab-un-
lem: et ab-un-dan - ti-a, et ab-un-
lem: et ab-un-
63
ab-un-dan - ti-a di - li-gen - ti-bus te:
et ab-un-dan-ti-a di - li-gen - ti-bus te:
dan - ti-a di-li-gen - ti-bus te: Fi - at
dan - ti-a di - li-gen - ti - bus te: Fi - at
dan - ti-a di - li-gen - ti-bus te: Fi - at
66
Fi - at pax in vir-tu-te tu -
pax, fi - at pax, fi - at pax in vir-tu - te tu -
pax, fi - at pax, fi - at pax in vir - tu - te tu -
pax, fi-at pax, fi-at pax, fi-at pax in vir-tu-te tu -

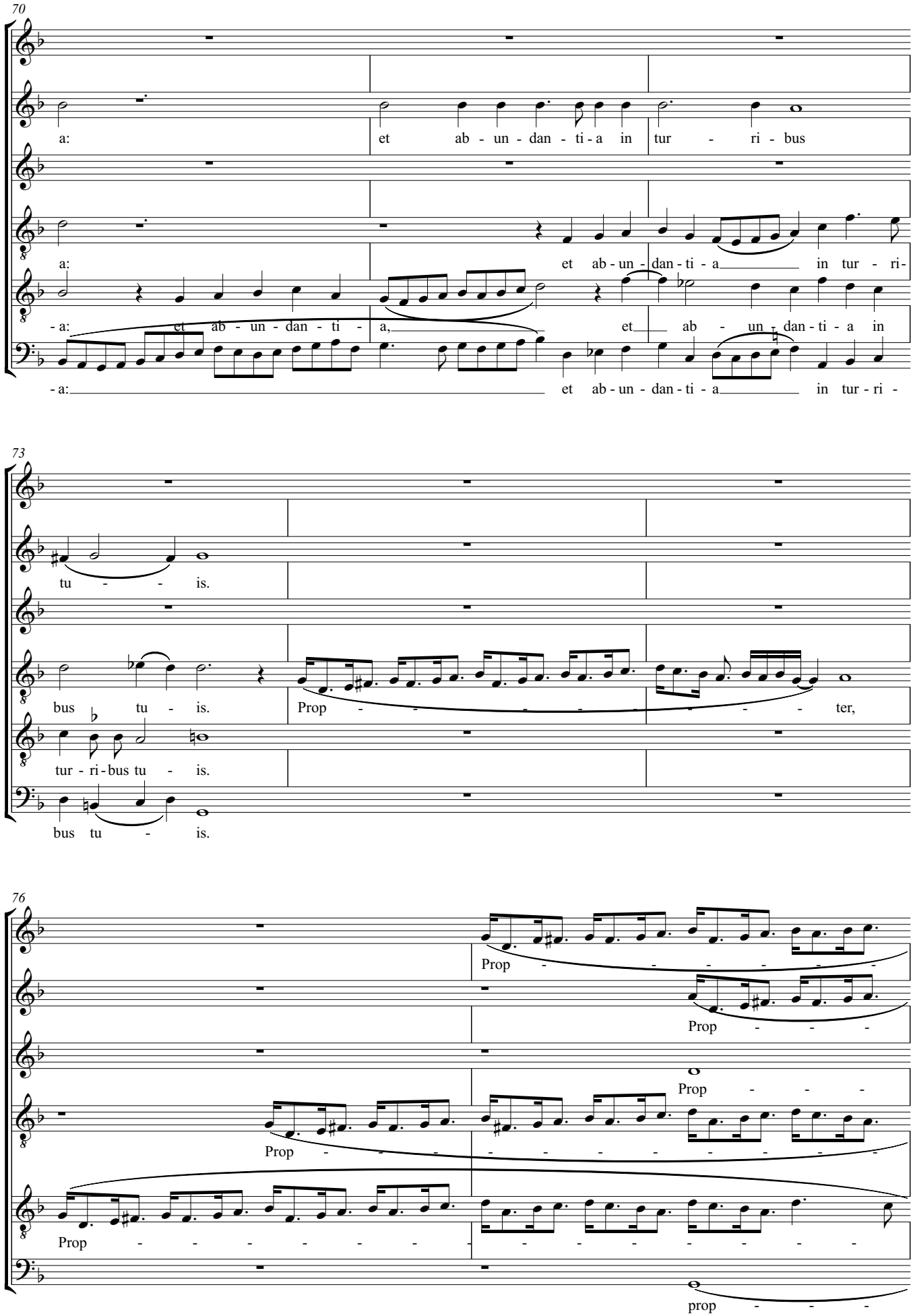
70
a: et ab - un - dan - ti - a in tur - ri - bus
a: et ab - un - dan - ti - a in tur - ri-
- a: et ab - un - dan - ti - a, et ab - un - dan - ti - a in
- a: et ab - un - dan - ti - a in tur - ri -
73
tu - - is.
bus tu - is. Prop - - - - - - - - - ter,
tur - ri - bus tu - is.
bus tu - is.
76
Prop - - - - - - - - -

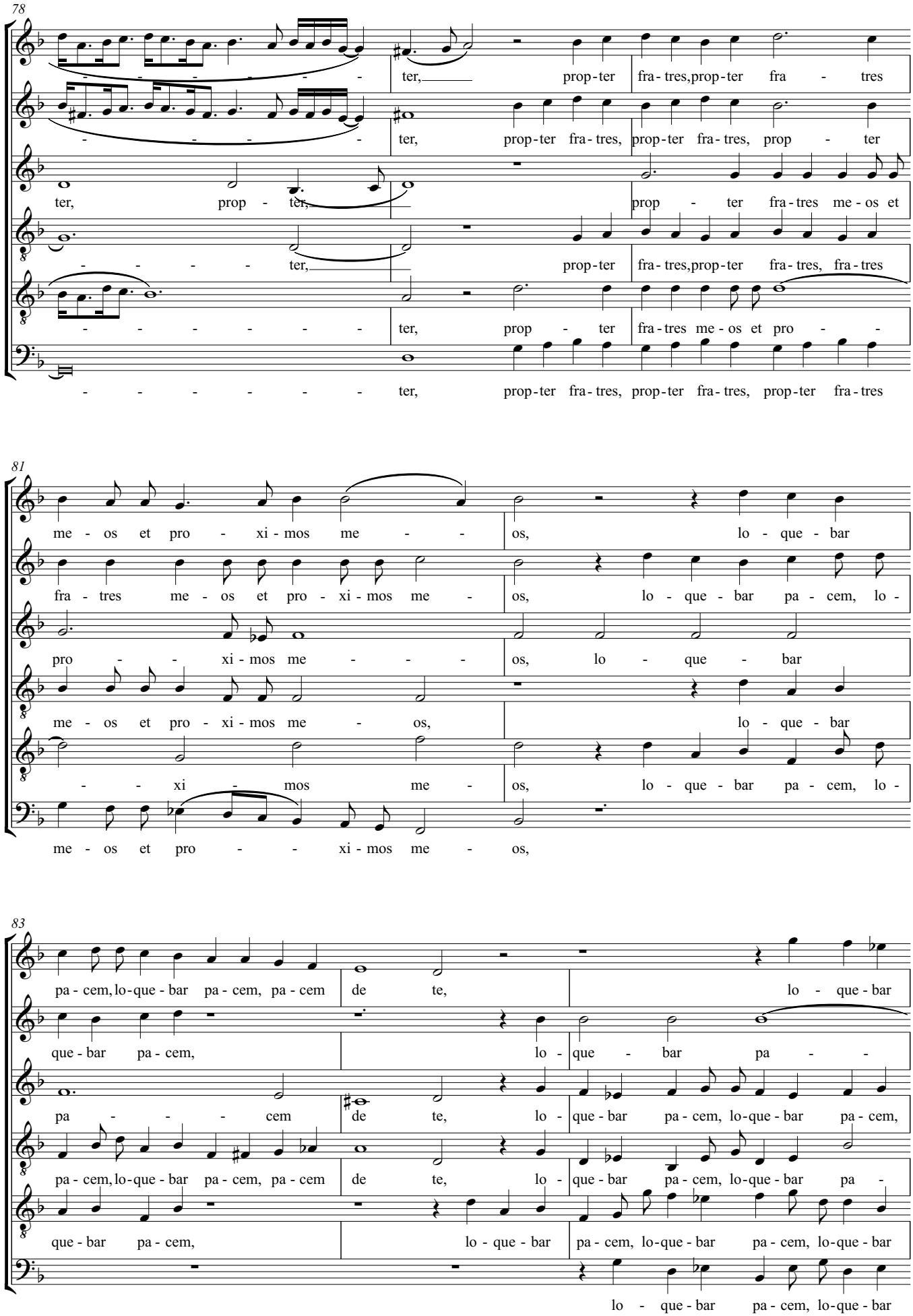
78
ter, prop-ter fra-tres, prop-ter fra - tres
ter, prop-ter fra-tres, prop-ter fra-tres, prop - ter
ter, prop - ter, prop - ter fra-tres me-os et
ter, prop-ter fra-tres, prop-ter fra-tres, fra-tres
ter, prop - ter fra-tres me-os et pro - -
ter, prop-ter fra-tres, prop-ter fra-tres, prop-ter fra-tres
81
me - os et pro - xi-mos me - os, lo - que - bar
fra-tres me-os et pro-xi-mos me - os, lo - que - bar pa-cem, lo -
pro - - xi-mos me - os, lo - que - bar
me-os et pro-xi-mos me - os, lo - que - bar
- - xi - mos me - os, lo - que - bar pa-cem, lo -
me - os et pro - - xi-mos me - os,
83
pa-cem, lo-que-bar pa-cem, pa-cem de te, lo - que-bar
que-bar pa-cem, lo - que - bar pa - -
pa - - - - cem de te, lo - que-bar pa-cem, lo-que-bar pa-cem,
pa-cem, lo-que-bar pa-cem, pa-cem de te, lo - que-bar pa-cem, lo-que-bar pa -
que-bar pa-cem, lo - que - bar pa-cem, lo-que-bar pa-cem, lo-que-bar
lo - que-bar pa-cem, lo-que-bar

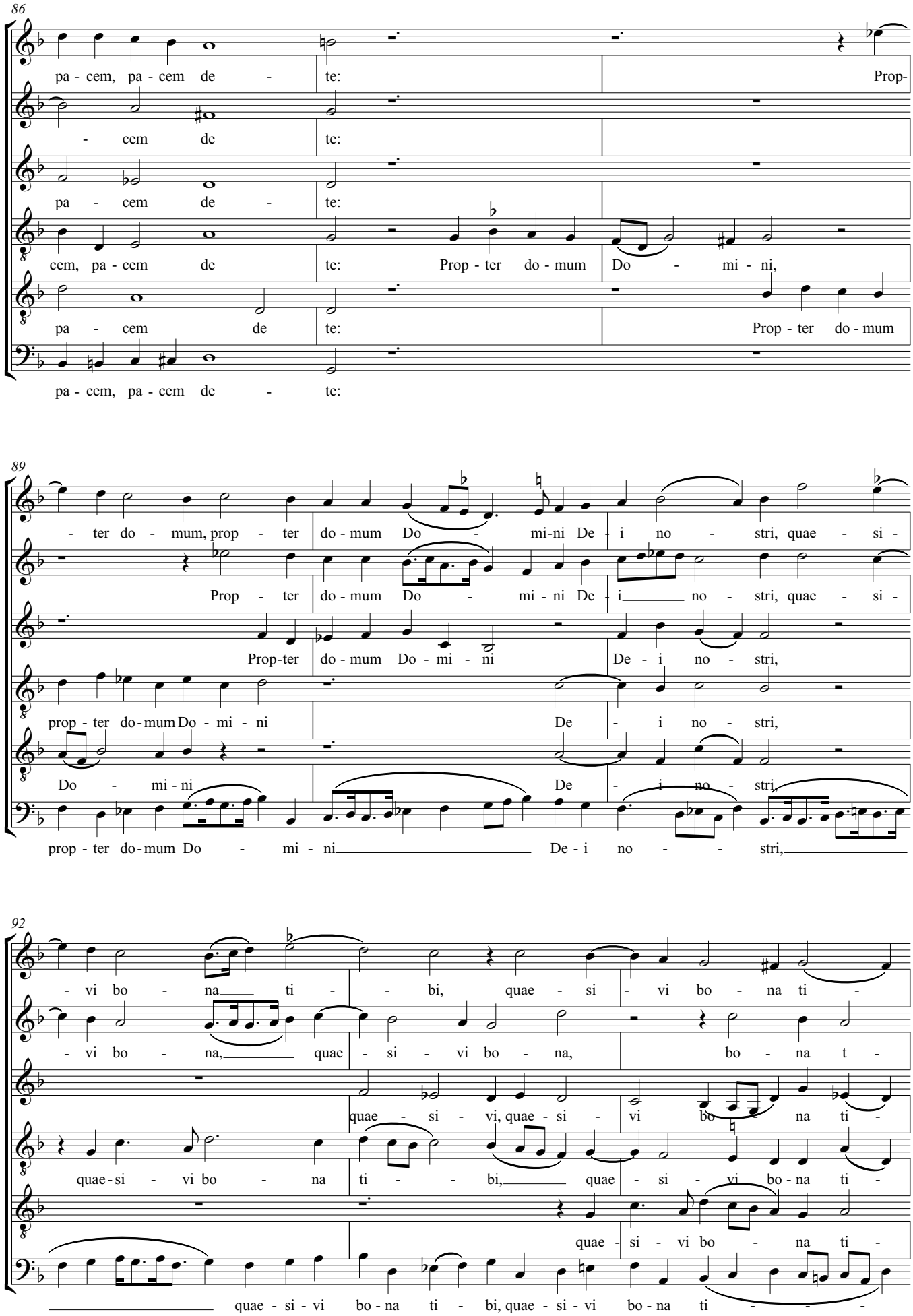
86
pa - cem, pa - cem de - te:
Prop-
- cem de te:
pa - cem de - te:
cem, pa - cem de te: Prop - ter do - mum Do - mi - ni,
pa - cem de te: Prop - ter do - mum
pa - cem, pa - cem de - te:
89
- ter do - mum, prop - ter do - mum Do - mi-ni De - i no - stri, quae - si -
Prop - ter do - mum Do - mi - ni De - i no - stri, quae - si -
Prop-ter do - mum Do - mi - ni De - i no - stri,
prop - ter do - mum Do - mi - ni De - i no - stri,
Do - mi - ni De - i no - stri,
prop - ter do - mum Do - mi - ni De - i no - stri,
92
- vi bo - na ti - bi, quae - si - vi bo - na ti -
- vi bo - na, quae - si - vi bo - na, bo - na t -
quae - si - vi, quae - si - vi bo - na ti -
quae - si - vi bo - na ti - bi, quae - si - vi bo - na ti -
quae - si - vi bo - na ti -
quae - si - vi bo - na ti - bi, quae - si - vi bo - na ti -

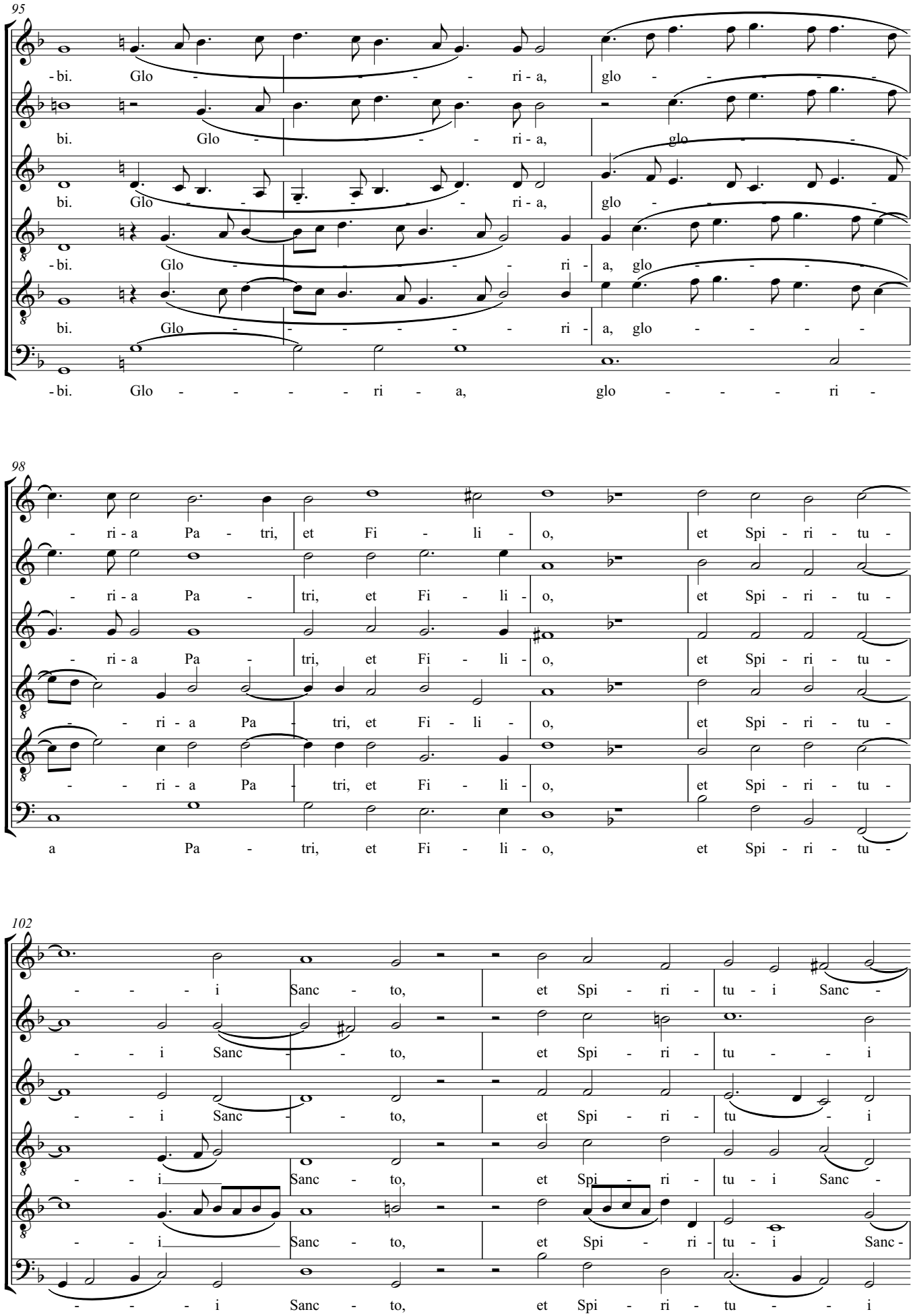
95
bi. Glo - - - - - ri - a, glo - - - - -
bi. Glo - - - - - ri - a, glo -
bi. Glo - - - - - ri - a, glo - - - -
bi. Glo - - - - - ri - a, glo - - - - -
bi. Glo - - - - - ri - a, glo - - - - -
bi. Glo - - - - - ri - a, glo - - - - -
bi. Glo - - - - - ri - a, glo - - - - ri -
98
- ri - a Pa - tri, et Fi - li - o, et Spi - ri - tu -
- ri - a Pa - tri, et Fi - li - o, et Spi - ri - tu -
- ri - a Pa - tri, et Fi - li - o, et Spi - ri - tu -
- - ri - a Pa - tri, et Fi - li - o, et Spi - ri - tu -
- - ri - a Pa - tri, et Fi - li - o, et Spi - ri - tu -
a Pa - tri, et Fi - li - o, et Spi - ri - tu -
102
- - - i Sanc - to, et Spi - ri - tu - i Sanc -
- - i Sanc - - to, et Spi - ri - tu - - i
- - i Sanc - - to, et Spi - ri - tu - i
- - - i Sanc - to, et Spi - ri - tu - i Sanc -
- - - i Sanc - to, et Spi - ri - tu - i Sanc -
- - - i Sanc - to, et Spi - ri - tu - - i

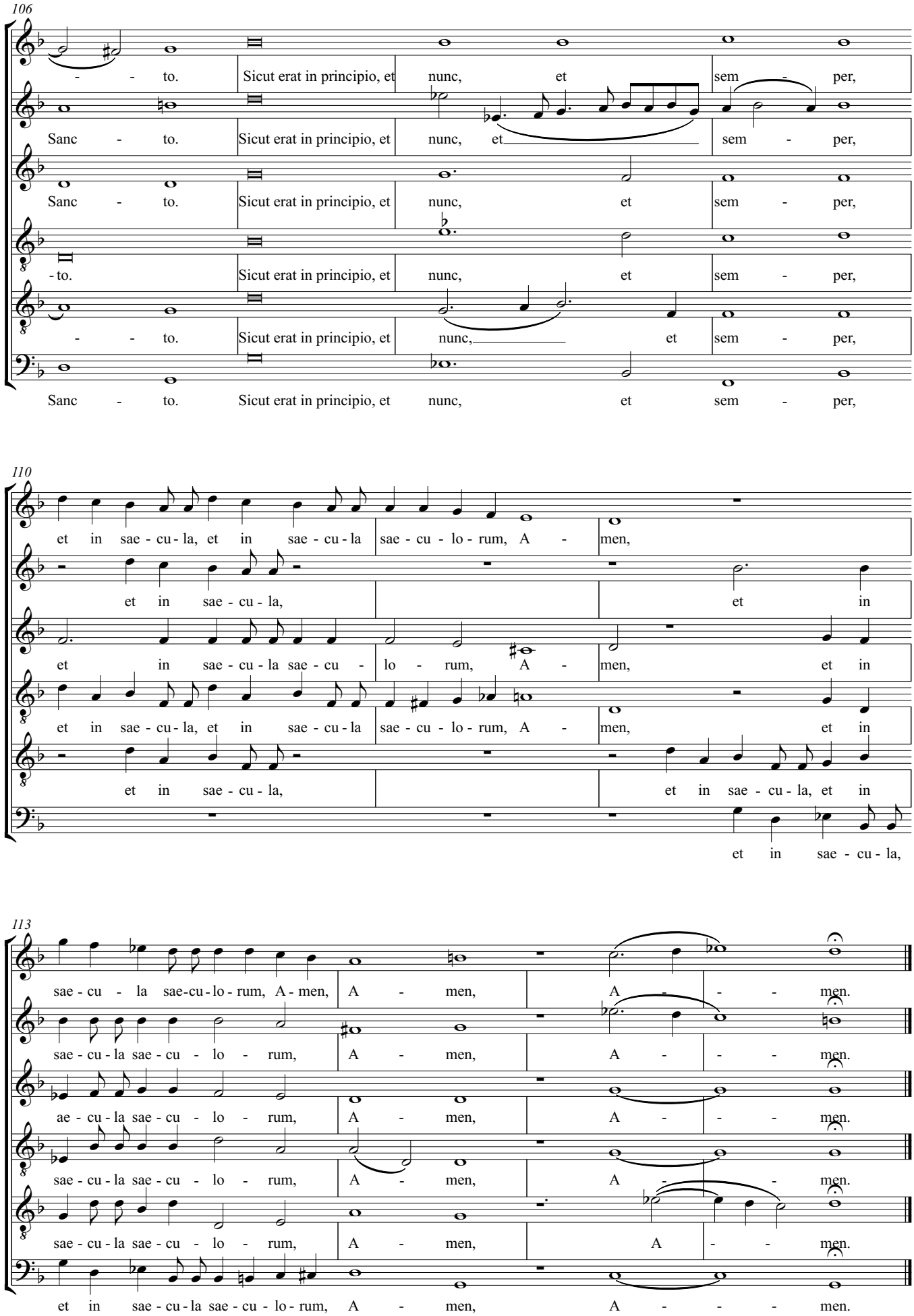
106
- - to. Sicut erat in principio, et nunc, et sem - per,
Sanc - to. Sicut erat in principio, et nunc, et sem - per,
Sanc - to. Sicut erat in principio, et nunc, et sem - per,
- to. Sicut erat in principio, et nunc, et sem - per,
- - to. Sicut erat in principio, et nunc, et sem - per,
Sanc - to. Sicut erat in principio, et nunc, et sem - per,
110
et in sae - cu - la, et in sae - cu - la sae - cu - lo - rum, A - men,
et in sae - cu - la,
et in
et in sae - cu - la sae - cu - lo - rum, A - men, et in
et in sae - cu - la, et in sae - cu - la sae - cu - lo - rum, A - men, et in
et in sae - cu - la,
et in sae - cu - la, et in
et in sae - cu - la,
113
sae - cu - la sae-cu - lo - rum, A - men, A - men, A - - - men.
sae - cu - la sae - cu - lo - rum, A - men, A - - - men.
ae - cu - la sae - cu - lo - rum, A - men, A - - - men.
sae - cu - la sae - cu - lo - rum, A - men, A - - - men.
sae - cu - la sae - cu - lo - rum, A - men, A - - men.
et in sae - cu - la sae - cu - lo - rum, A - men, A - - - - men.

# VII. Concerto: Duo Seraphim

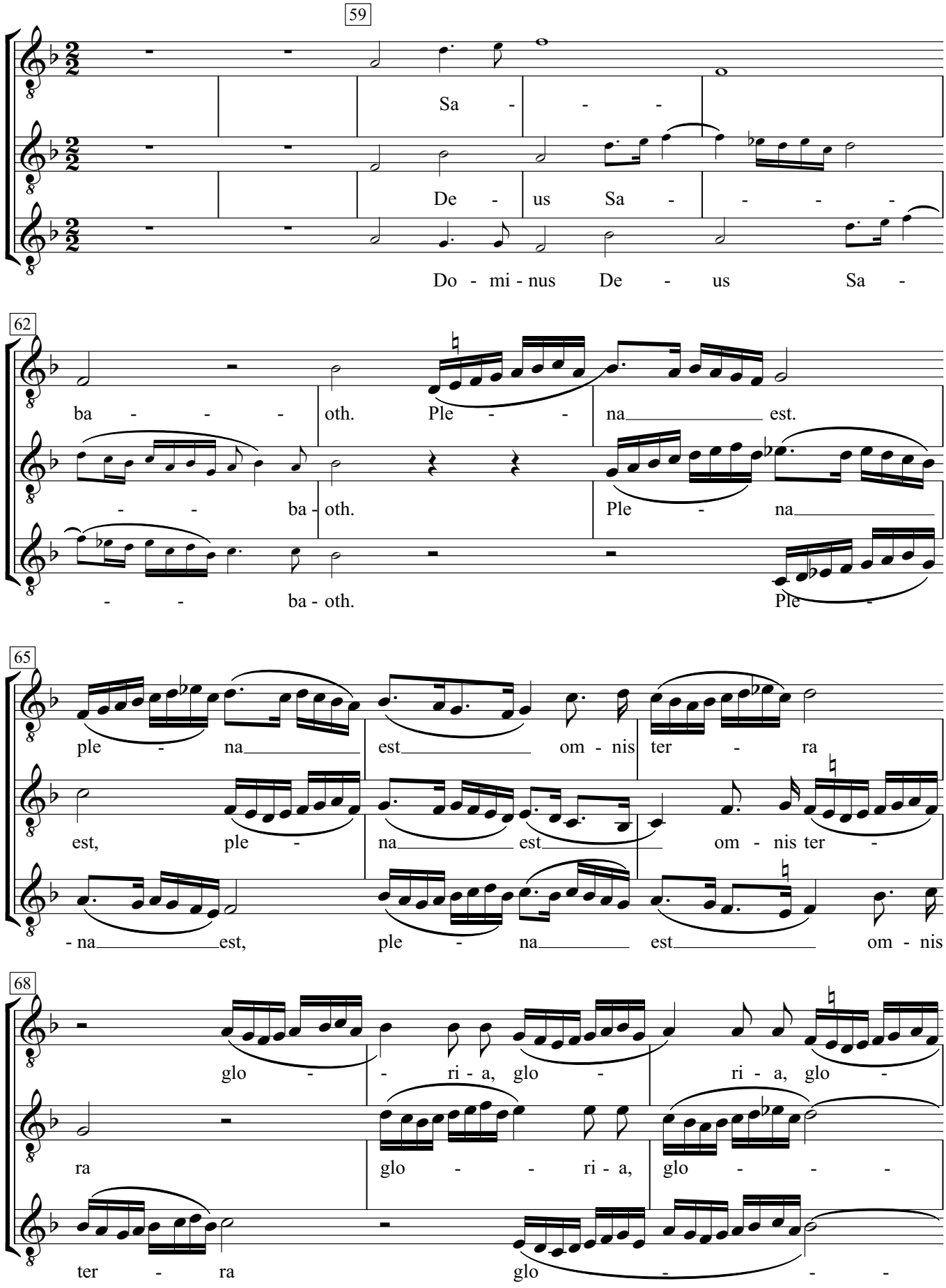

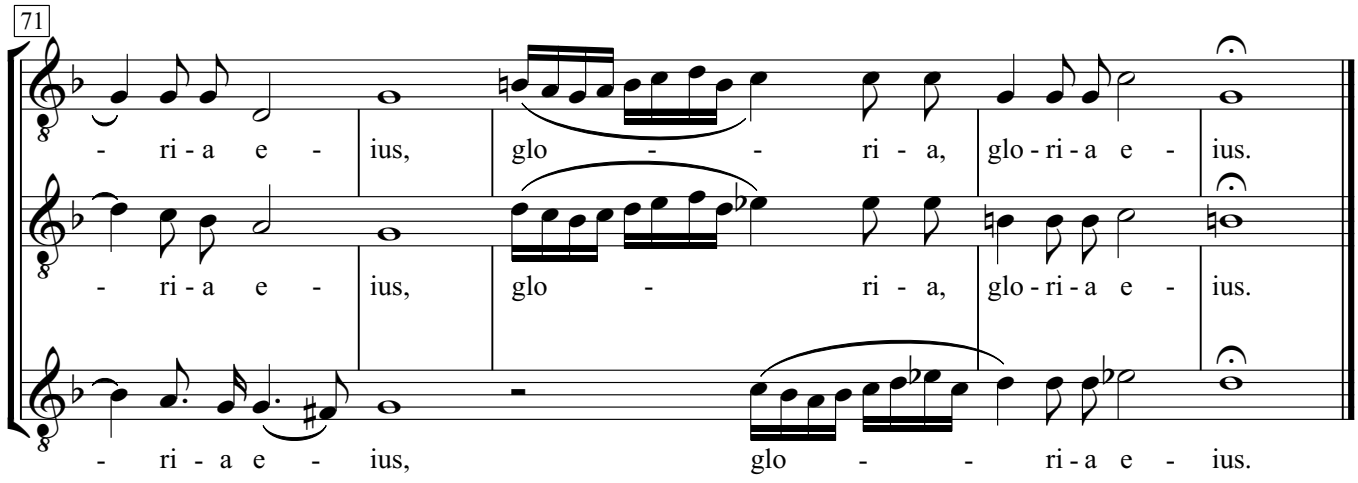
71
- ri - a e - ius, glo - - ri - a, glo - ri - a e - ius.
- ri - a e - ius, glo - ri - a, glo - ri - a e - ius.
- ri - a e - ius, glo - - ri - a e - ius.

# VIII. Psalmus 126: Nisi Dominus

Claudio Monteverdi

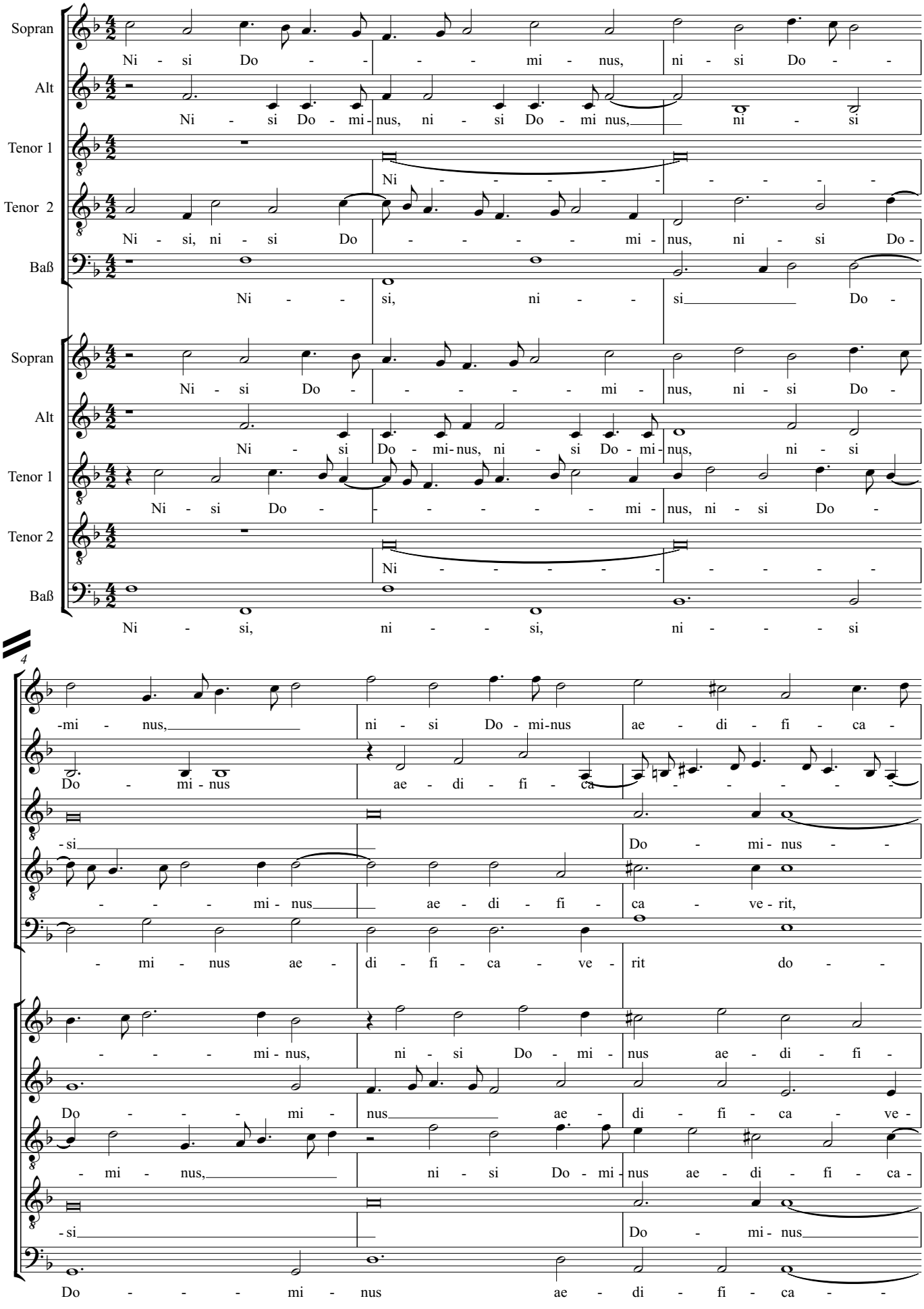

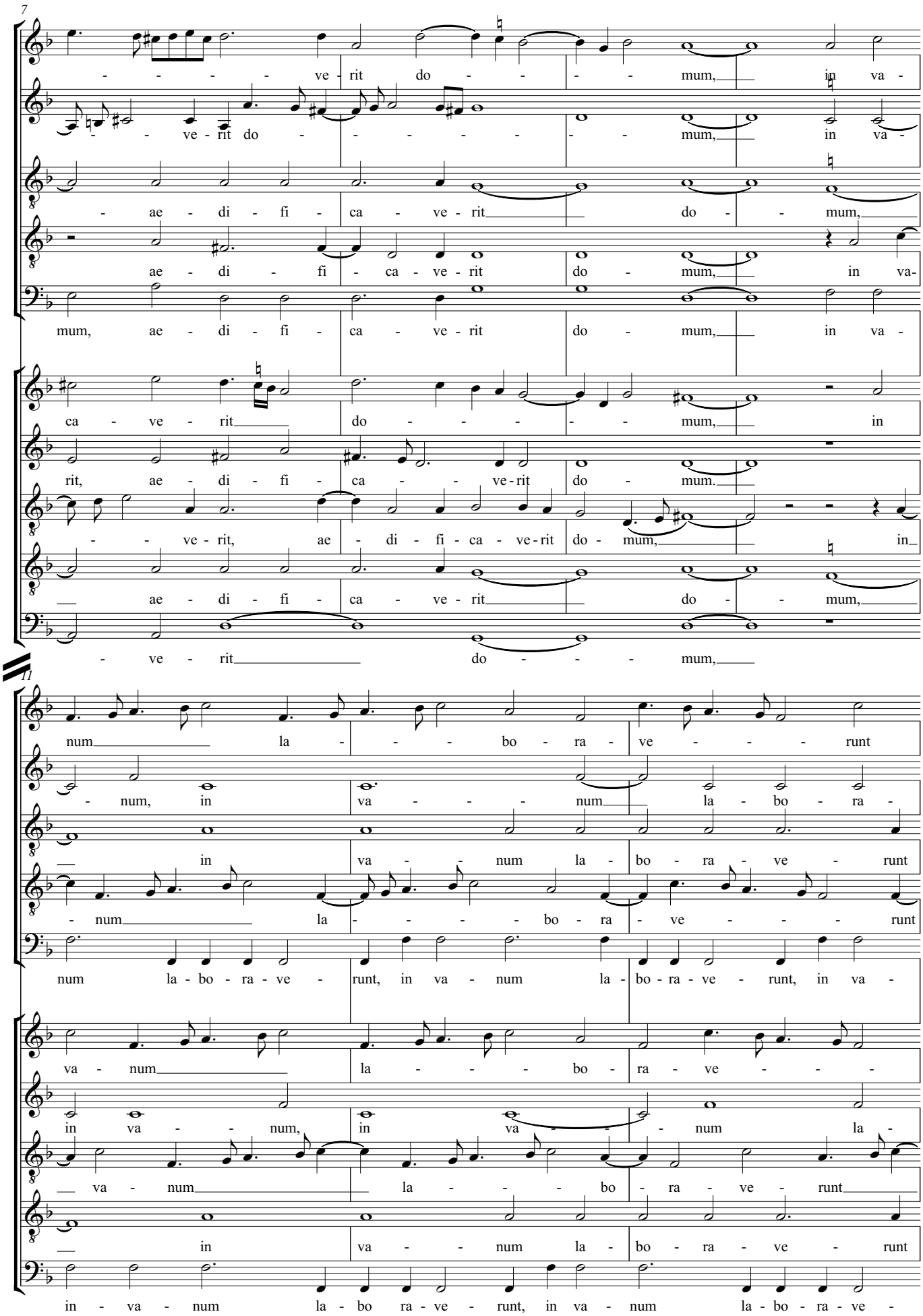
7
ve - rit do - - - mum, in va -
ve - rit do - - - - - mum, in va -
ae - di - fi - ca - ve - rit do - mum,
ae - di - fi - ca - ve - rit do - mum, in va-
mum, ae - di - fi - ca - ve - rit do - mum, in va -
ca - ve - rit do - - - mum, in
rit, ae - di - fi - ca - ve-rit do - mum.
- ve - rit, ae - di - fi - ca - ve-rit do - mum, in
ae - di - fi - ca - ve - rit do - mum,
- ve - rit do - - - mum,
11
num la - - - bo - ra - ve - - - runt
- num, in va - - - num la - bo - ra -
in va - - num la - bo - ra - ve - runt
- num la - - - - bo - ra - ve - - - runt
num la - bo - ra - ve - runt, in va - num la - bo - ra - ve - runt, in va -
va - num la - - - bo - ra - ve - - -
in va - - num, in va - - - num la -
va - num la - - - bo - ra - ve - runt
in va - num la - bo - ra - ve - runt
in - va - num la - bo ra - ve - runt, in va - num la - bo - ra - ve -

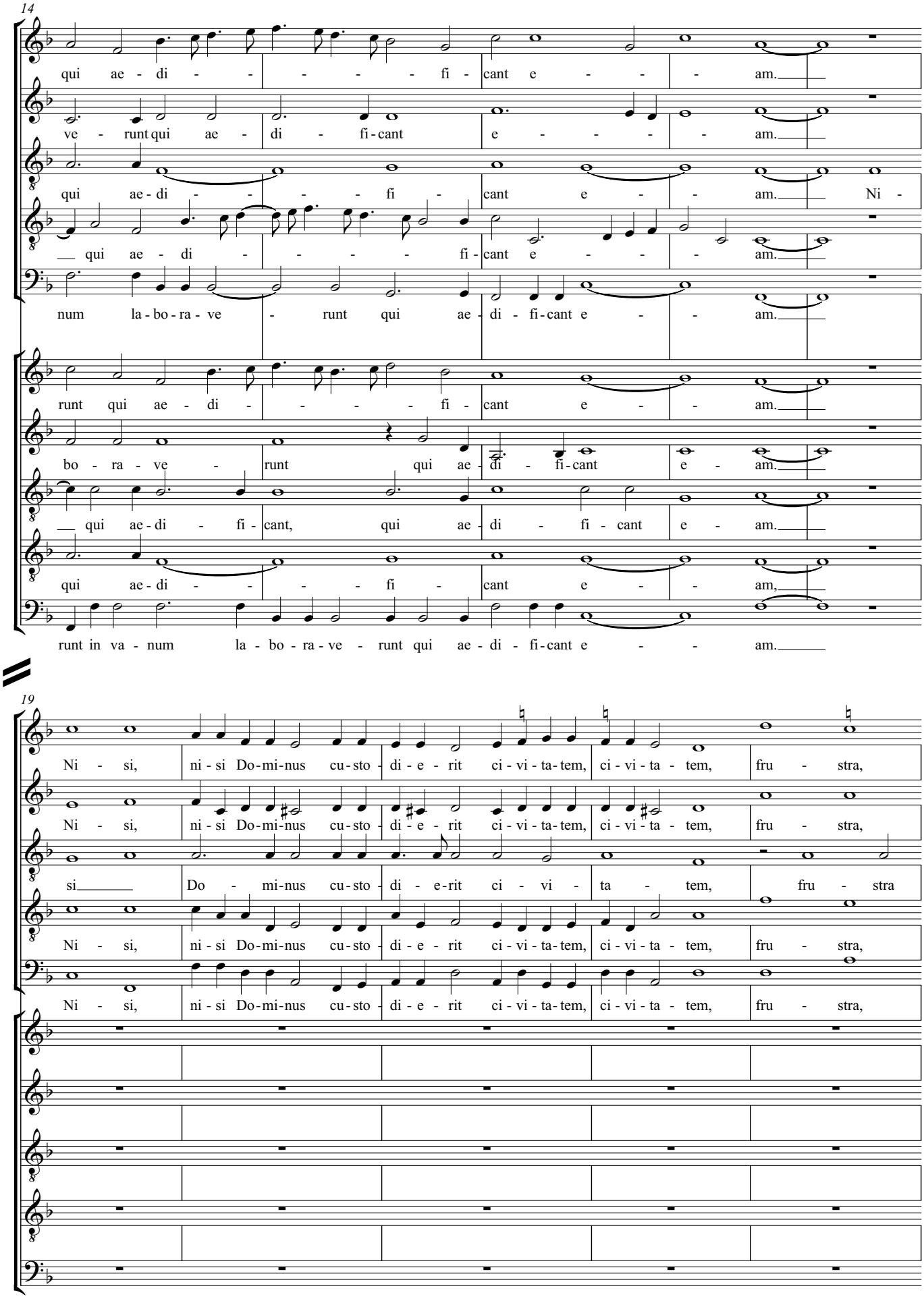
14
qui ae - di - - - - - fi - cant e - - - am.
ve - runt qui ae - di - fi - cant e - - - - am.
qui ae - di - - - - - fi - cant e - - am. Ni -
qui ae - di - - - - - fi - cant e - - - am.
num la - bo - ra - ve - runt qui ae - di - fi - cant e - - am.
runt qui ae - di - - - - - fi - cant e - - am.
bo - ra - ve - runt qui ae - di - fi - cant e - am.
qui ae - di - fi - cant, qui ae - di - fi - cant e - am.
qui ae - di - - - - - fi - cant e - - am,
runt in va - num la - bo - ra - ve - runt qui ae - di - fi - cant e - - am.
19
Ni - si, ni - si Do - mi - nus cu - sto - di - e - rit ci - vi - ta - tem, ci - vi - ta - tem, fru - stra,
Ni - si, ni - si Do - mi - nus cu - sto - di - e - rit ci - vi - ta - tem, ci - vi - ta - tem, fru - stra,
si Do - mi - nus cu - sto - di - e - rit ci - vi - ta - tem, fru - stra
Ni - si, ni - si Do - mi - nus cu - sto - di - e - rit ci - vi - ta - tem, ci - vi - ta - tem, fru - stra,
Ni - si, ni - si Do - mi - nus cu - sto - di - e - rit ci - vi - ta - tem, ci - vi - ta - tem, fru - stra,

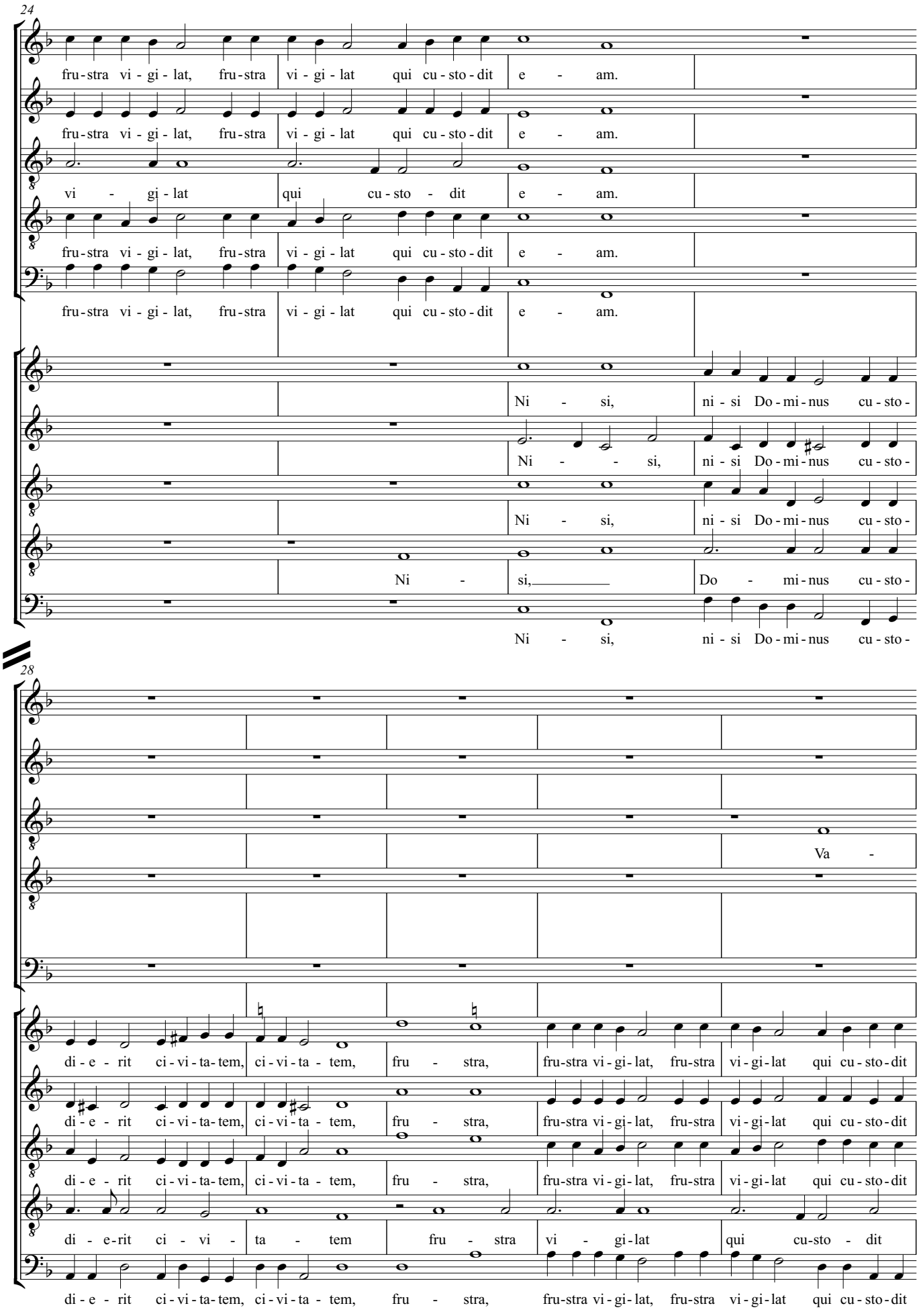
24
fru-stra vi-gi-lat, fru-stra vi-gi-lat qui cu-sto-dit e-am.
fru-stra vi-gi-lat, fru-stra vi-gi-lat qui cu-sto-dit e-am.
vi-gi-lat qui cu-sto-dit e-am.
fru-stra vi-gi-lat, fru-stra vi-gi-lat qui cu-sto-dit e-am.
fru-stra vi-gi-lat, fru-stra vi-gi-lat qui cu-sto-dit e-am.
Ni-si, ni-si Do-mi-nus cu-sto-
Ni-si, ni-si Do-mi-nus cu-sto-
Ni-si, ni-si Do-mi-nus cu-sto-
Ni- si,_____ Do-mi-nus cu-sto-
Ni-si, ni-si Do-mi-nus cu-sto-
28
Va-
di-e-rit ci-vi-ta-tem, ci-vi-ta-tem, fru-stra, fru-stra vi-gi-lat, fru-stra vi-gi-lat qui cu-sto-dit
di-e-rit ci-vi-ta-tem, ci-vi-ta-tem, fru-stra, fru-stra vi-gi-lat, fru-stra vi-gi-lat qui cu-sto-dit
di-e-rit ci-vi-ta-tem, ci-vi-ta-tem, fru-stra, fru-stra vi-gi-lat, fru-stra vi-gi-lat qui cu-sto-dit
di-e-rit ci-vi-ta-tem fru-stra vi-gi-lat qui cu-sto-dit
di-e-rit ci-vi-ta-tem, ci-vi-ta-tem, fru-stra, fru-stra vi-gi-lat, fru-stra vi-gi-lat qui cu-sto-dit

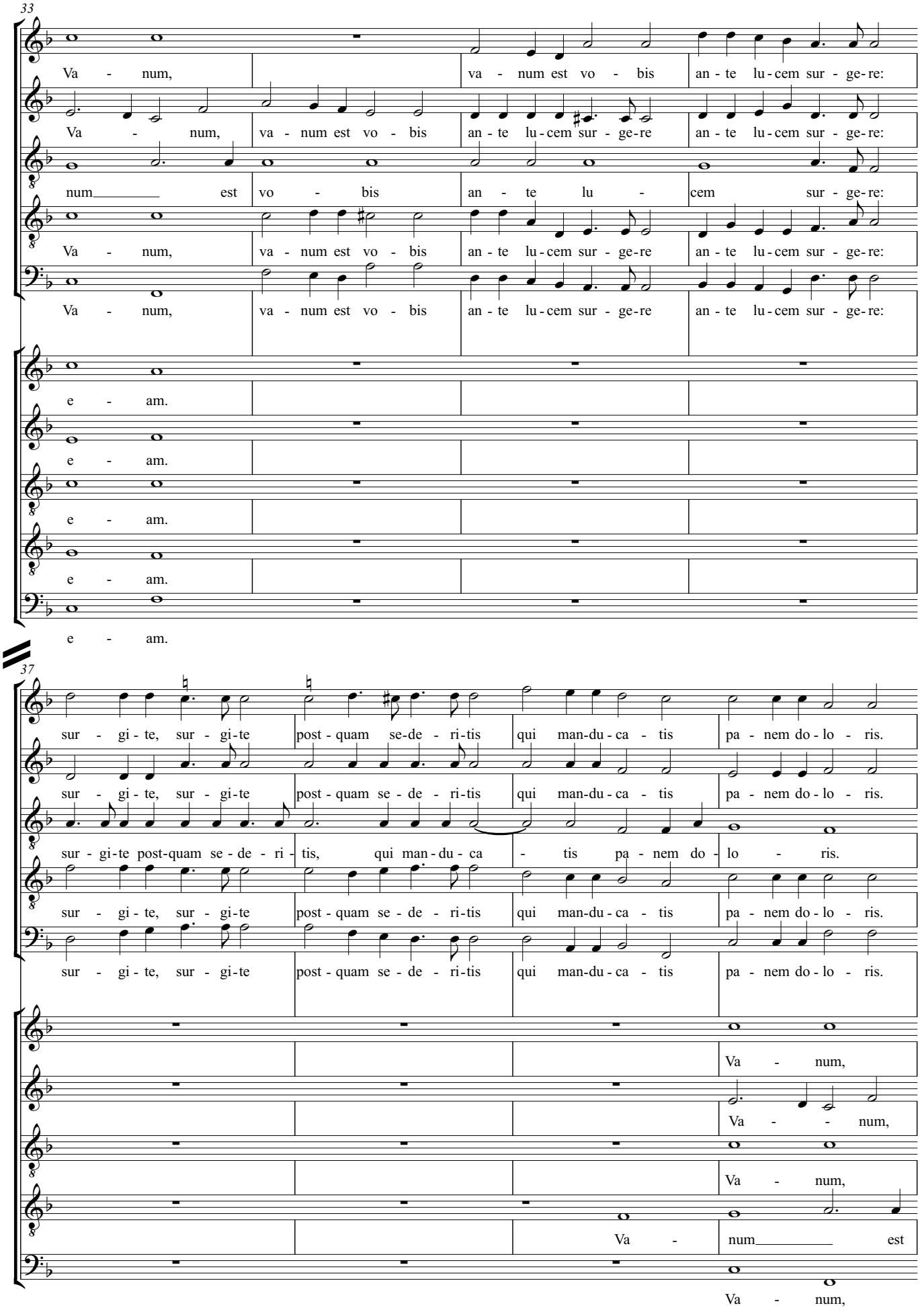
33
Va - num, va - num est vo - bis an - te lu - cem sur - ge - re: an - te lu - cem sur - ge - re:
num est vo - bis an - te lu - cem sur - ge - re:
Va - num, va - num est vo - bis an - te lu - cem sur - ge - re an - te lu - cem sur - ge - re:
Va - num, va - num est vo - bis an - te lu - cem sur - ge - re an - te lu - cem sur - ge - re:
e - am.
e - am.
e - am.
e - am.
e - am.
37
sur - gi - te, sur - gi - te post - quam se - de - ri - tis qui man - du - ca - tis pa - nem do - lo - ris.
sur - gi - te post-quam se - de - ri - tis, qui man - du - ca - tis pa - nem do - lo - ris.
Va - num,
Va - num,
Va - num,
Va - num est
Va - num,

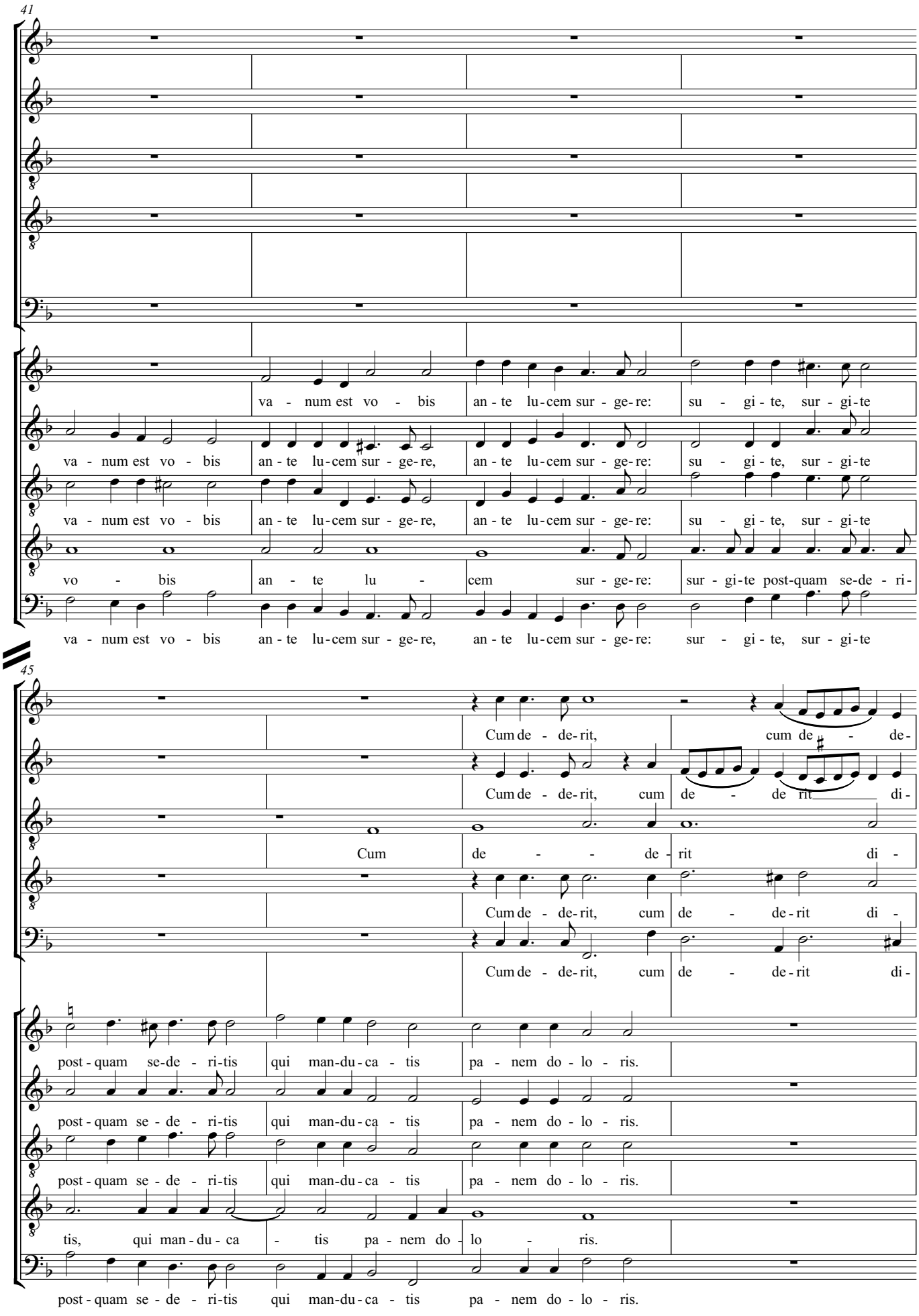
41
va - num est vo - bis an - te lu - cem sur - ge - re: su - gi - te, sur - gi - te
va - num est vo - bis an - te lu - cem sur - ge - re, an - te lu - cem sur - ge - re: su - gi - te, sur - gi - te
va - num est vo - bis an - te lu - cem sur - ge - re, an - te lu - cem sur - ge - re: su - gi - te, sur - gi - te
vo - bis an - te lu - cem sur - ge - re: sur - gi - te post-quam se - de - ri -
va - num est vo - bis an - te lu - cem sur - ge - re, an - te lu - cem sur - ge - re: sur - gi - te, sur - gi - te
45
Cum de - de - rit, cum de - de -
Cum de - de - rit, cum de - de rit di -
Cum de - - de - rit di -
Cum de - de - rit, cum de - de - rit di -
Cum de - de - rit, cum de - de - rit di -
post - quam se - de - ri - tis qui man - du - ca - tis pa - nem do - lo - ris.
post - quam se - de - ri - tis qui man - du - ca - tis pa - nem do - lo - ris.
post - quam se - de - ri - tis qui man - du - ca - tis pa - nem do - lo - ris.
tis, qui man - du - ca - tis pa - nem do - lo - ris.
post - quam se - de - ri - tis qui man - du - ca - tis pa - nem do - lo - ris.

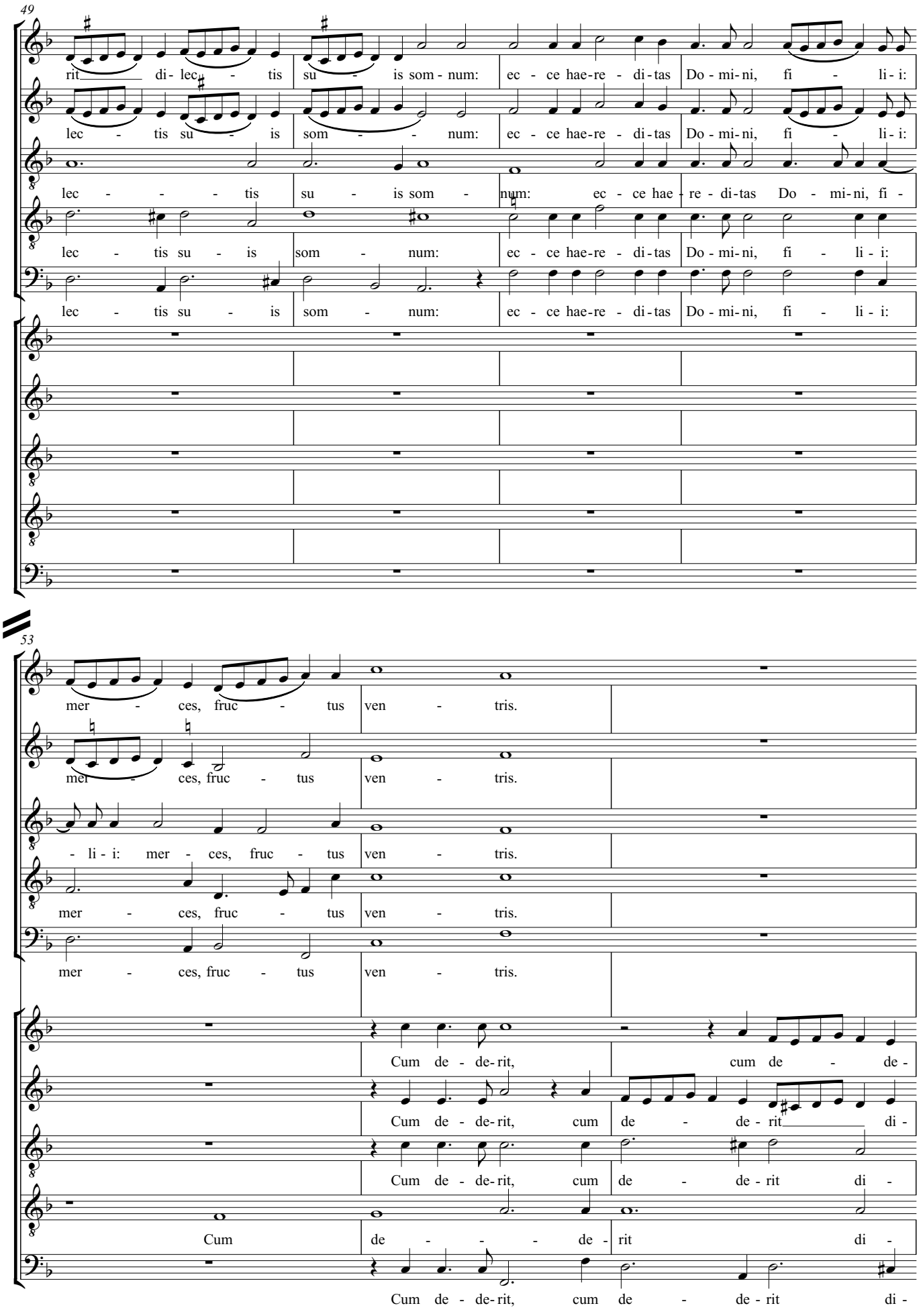
49
rit di- lec - tis su - is som - num: ec - ce hae-re - di-tas Do - mi-ni, fi - li-i:
lec - tis su - is som - - num: ec - ce hae-re - di-tas Do - mi-ni, fi - li-i:
lec - - - tis su - is som - num: ec - ce hae - re - di-tas Do - mi-ni, fi -
lec - tis su - is som - num: ec - ce hae-re - di-tas Do - mi-ni, fi - li - i:
lec - tis su - is som - num: ec - ce hae-re - di-tas Do - mi-ni, fi - li - i:
53
mer - ces, fruc - tus ven - tris.
mer - ces, fruc - tus ven - tris.
- li - i: mer - ces, fruc - tus ven - tris.
mer - ces, fruc - tus ven - tris.
mer - ces, fruc - tus ven - tris.
Cum de - de-rit, cum de - de -
Cum de - de-rit, cum de - de - rit di -
Cum de - de-rit, cum de - de - rit di -
Cum de - - - de - rit di -
Cum de - de-rit, cum de - de - rit di -

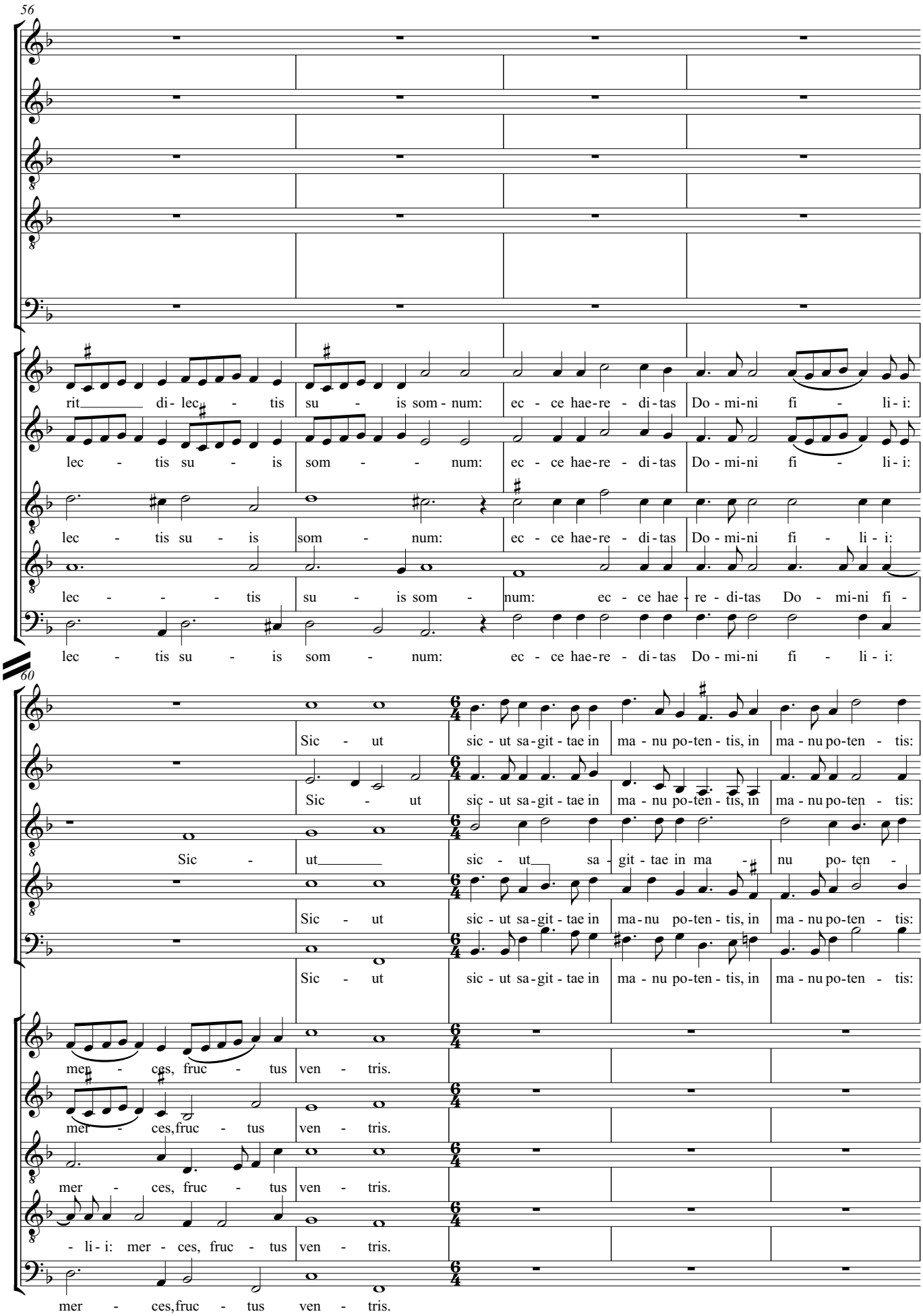
56
rit di- lec - tis su - is som - num: ec - ce hae-re - di-tas Do - mi-ni fi - li - i:
lec - tis su - is som - num: ec - ce hae-re - di-tas Do - mi-ni fi - li - i:
lec - tis su - is som - num: ec - ce hae-re - di-tas Do - mi-ni fi - li - i:
lec - - - tis su - is som - num: ec - ce hae - re - di-tas Do - mi-ni fi -
lec - tis su - is som - num: ec - ce hae-re - di-tas Do - mi-ni fi - li - i:
60
Sic - ut sic - ut sa-git - tae in ma - nu po-ten - tis, in ma - nu po-ten - tis:
Sic - ut sic - ut sa-git - tae in ma - nu po-ten - tis, in ma - nu po-ten - tis:
Sic - ut sic - ut sa - git - tae in ma - nu po- ten -
Sic - ut sic - ut sa-git - tae in ma-nu po-ten - tis, in ma - nu po-ten - tis:
Sic - ut sic - ut sa-git - tae in ma - nu po-ten - tis, in ma - nu po-ten - tis:
mer - ces, fruc - tus ven - tris.
mer - ces,fruc - tus ven - tris.
mer - ces, fruc - tus ven - tris.
- li - i: mer - ces, fruc - tus ven - tris.
mer - ces,fruc - tus ven - tris.

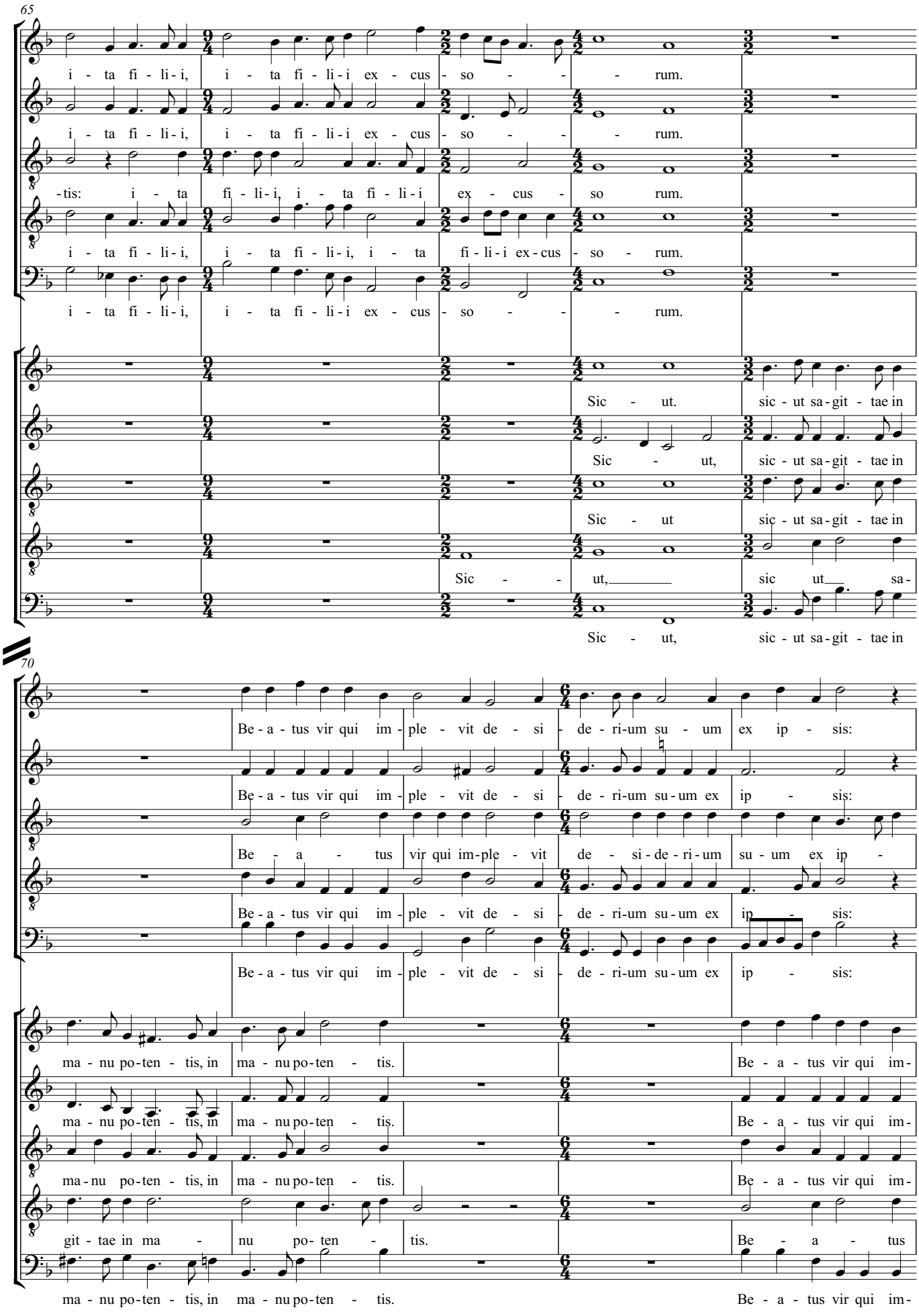
65
i - ta fi - li - i, i - ta fi - li - i ex - cus - so - - - rum.
i - ta fi - li - i, i - ta fi - li - i ex - cus - so - - - rum.
-tis: i - ta fi - li - i, i - ta fi - li - i ex - cus - so rum.
i - ta fi - li - i, i - ta fi - li - i, i - ta fi - li - i ex - cus - so - rum.
i - ta fi - li - i, i - ta fi - li - i ex - cus - so - - - rum.
Sic - ut. sic - ut sa - git - tae in
Sic - ut, sic - ut sa - git - tae in
Sic - ut sic - ut sa - git - tae in
Sic - - ut,_____ sic ut__ sa -
Sic - ut, sic - ut sa - git - tae in
70
Be - a - tus vir qui im - ple - vit de - si - de - ri - um su - um ex ip - sis:
Be - a - tus vir qui im - ple - vit de - si - de - ri - um su - um ex ip - sis:
Be - a - tus vir qui im - ple - vit de - si - de - ri - um su - um ex ip -
Be - a - tus vir qui im - ple - vit de - si - de - ri - um su - um ex ip - sis:
Be - a - tus vir qui im - ple - vit de - si - de - ri - um su - um ex ip - sis:
ma - nu po - ten - tis, in ma - nu po - ten - tis. Be - a - tus vir qui im -
ma - nu po - ten - tis, in ma - nu po - ten - tis. Be - a - tus vir qui im -
ma - nu po - ten - tis, in ma - nu po - ten - tis. Be - a - tus vir qui im -
git - tae in ma - nu po - ten - tis. Be - a - tus
ma - nu po - ten - tis, in ma - nu po - ten - tis. Be - a - tus vir qui im -

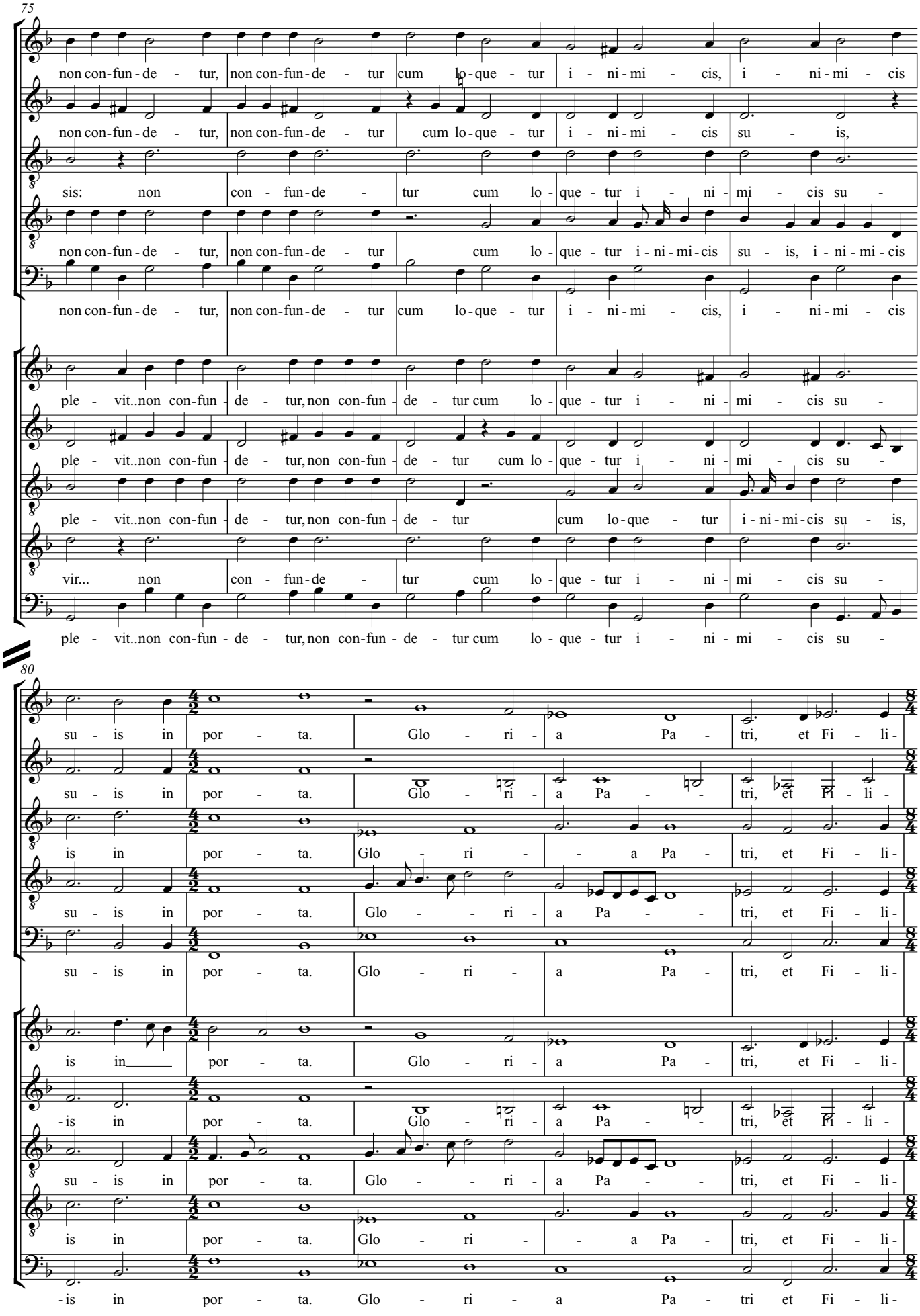
75
non con-fun-de - tur, non con-fun-de - tur cum lo-que - tur i - ni-mi - cis, i - ni-mi - cis
non con-fun-de - tur, non con-fun-de - tur cum lo-que - tur i - ni-mi - cis su - is,
sis: non con - fun-de - tur cum lo - que - tur i - ni - mi - cis su -
non con-fun-de - tur, non con-fun-de - tur cum lo - que - tur i - ni-mi-cis su - is, i - ni-mi-cis
non con-fun-de - tur, non con-fun-de - tur cum lo-que - tur i - ni-mi - cis, i - ni-mi - cis
ple - vit..non con-fun - de - tur, non con-fun - de - tur cum lo - que - tur i - ni - mi - cis su -
ple - vit..non con-fun - de - tur, non con-fun - de - tur cum lo - que - tur i - ni - mi - cis su -
ple - vit..non con-fun - de - tur, non con-fun - de - tur cum lo - que - tur i - ni-mi-cis su - is,
vir... non con - fun-de - tur cum lo - que - tur i - ni - mi - cis su -
ple - vit..non con-fun - de - tur, non con-fun - de - tur cum lo - que - tur i - ni - mi - cis su -
80
su - is in por - ta. Glo - ri - a Pa - tri, et Fi - li -
su - is in por - ta. Glo - ri - a Pa - - tri, et Fi - li -
is in por - ta. Glo - ri - - a Pa - tri, et Fi - li -
su - is in por - ta. Glo - - ri - a Pa - - tri, et Fi - li -
su - is in por - ta. Glo - ri - a Pa - tri, et Fi - li -
is in_____ por - ta. Glo - ri - a Pa - tri, et Fi - li -
-is in por - ta. Glo - ri - a Pa - - tri, et Fi - li -
su - is in por - ta. Glo - - ri - a Pa - - tri, et Fi - li -
is in por - ta. Glo - ri - - a Pa - tri, et Fi - li -
-is in por - ta. Glo - ri - a Pa - tri et Fi - li -

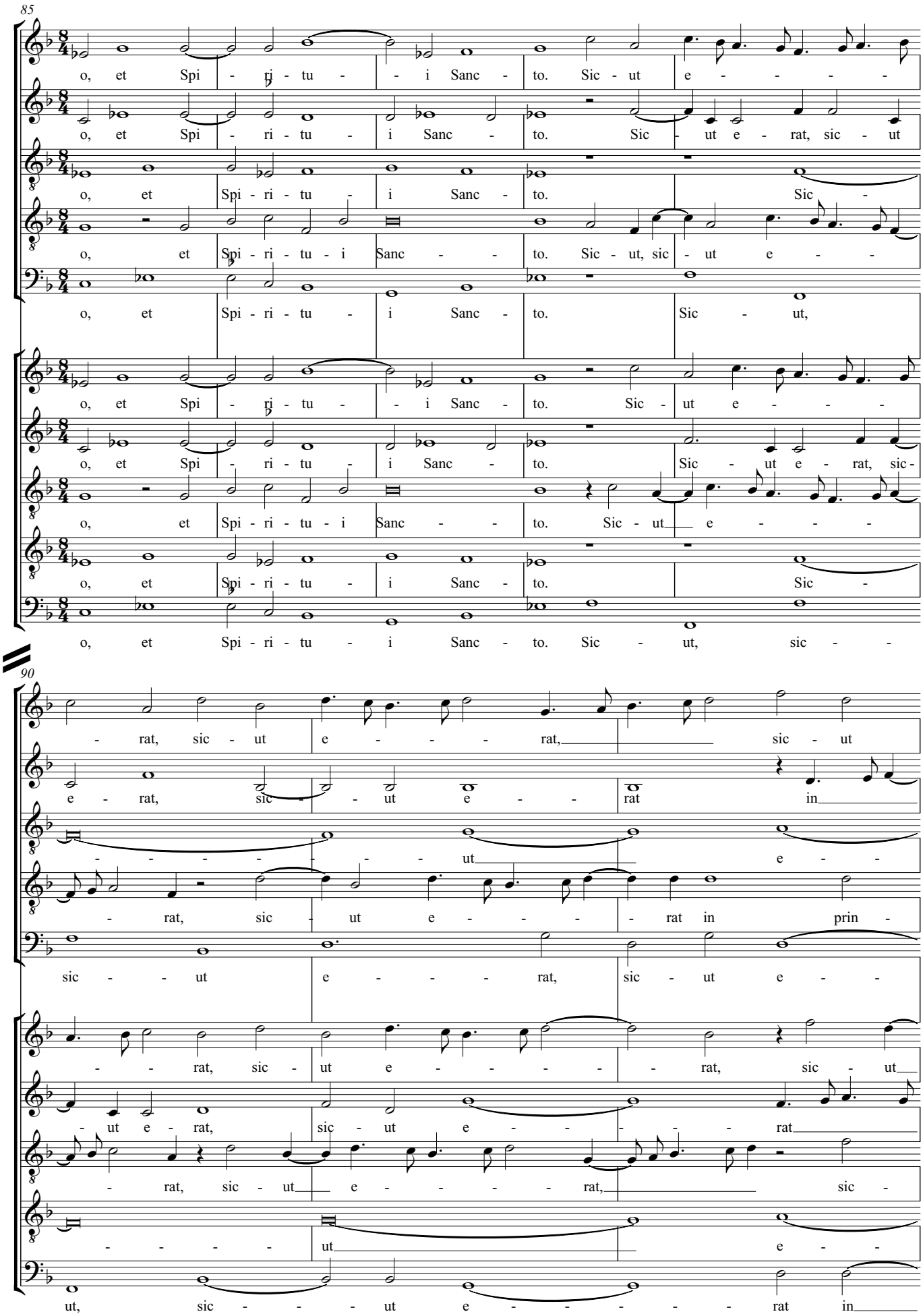
85
o, et Spi - ri - tu - i Sanc - to. Sic - ut e - - - -
o, et Spi - ri - tu - i Sanc - to. Sic - ut e - rat, sic - ut
o, et Spi - ri - tu - i Sanc - to. Sic -
o, et Spi - ri - tu - i Sanc - - to. Sic - ut, sic - ut e - -
o, et Spi - ri - tu - i Sanc - to. Sic - ut,
o, et Spi - ri - tu - i Sanc - to. Sic - ut e - - - -
o, et Spi - ri - tu - i Sanc - to. Sic - ut e - rat, sic -
o, et Spi - ri - tu - i Sanc - - to. Sic - ut e - - - -
o, et Spi - ri - tu - i Sanc - to. Sic -
o, et Spi - ri - tu - i Sanc - to. Sic - ut, sic - -
90
- rat, sic - ut e - - - - rat, sic - ut
e - rat, sic - - ut e - - rat in
- - - - - - - ut e - -
- rat, sic - ut e - - - - rat in prin -
sic - - ut e - - - rat, sic - ut e - -
- - rat, sic - ut e - - - - - rat, sic - ut
- ut e - rat, sic - ut e - - - - - rat
- rat, sic - ut e - - - - rat, sic -
- - - - - ut e - -
ut, sic - - - - ut e - - - - - rat in

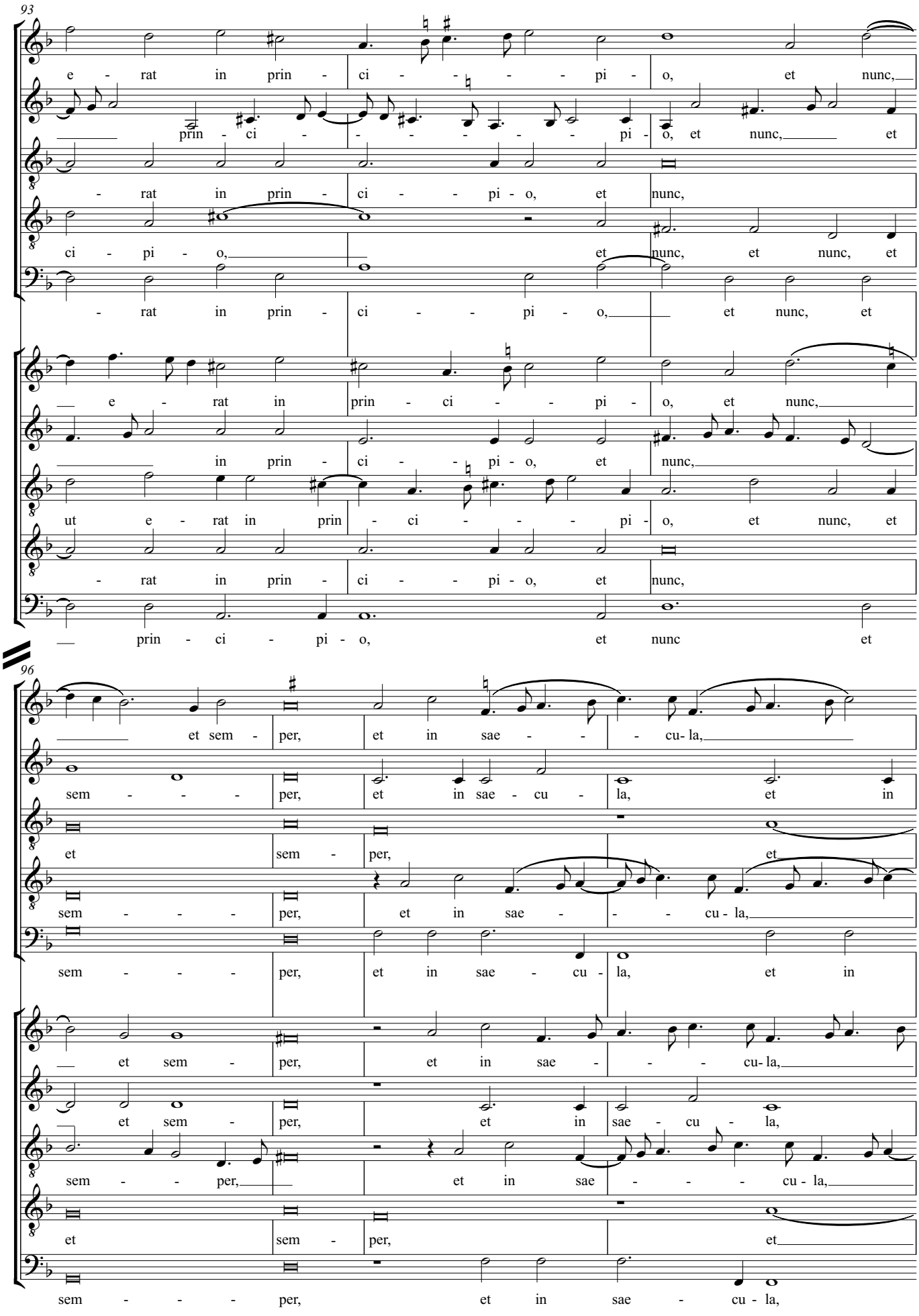
93
e - rat in prin - ci - - - - pi - o, et nunc,
prin - ci - - - - - - pi - o, et nunc, et
- rat in prin - ci - - pi - o, et nunc,
ci - pi - o, et nunc, et nunc, et
- rat in prin - ci - - pi - o, et nunc, et
e - rat in prin - ci - - pi - o, et nunc,
in prin - ci - - pi - o, et nunc,
ut e - rat in prin - ci - - - pi - o, et nunc, et
- rat in prin - ci - - pi - o, et nunc,
prin - ci - pi - o, et nunc et
96
et sem - per, et in sae - - - cu- la,
sem - - - per, et in sae - cu - la, et in
et sem - per, et
sem - - - per, et in sae - - - cu - la,
sem - - - per, et in sae - cu - la, et in
et sem - per, et in sae - - - cu- la,
et sem - per, et in sae - cu - la,
sem - - per, et in sae - - - cu - la,
et sem - per, et
sem - - - per, et in sae - cu - la,

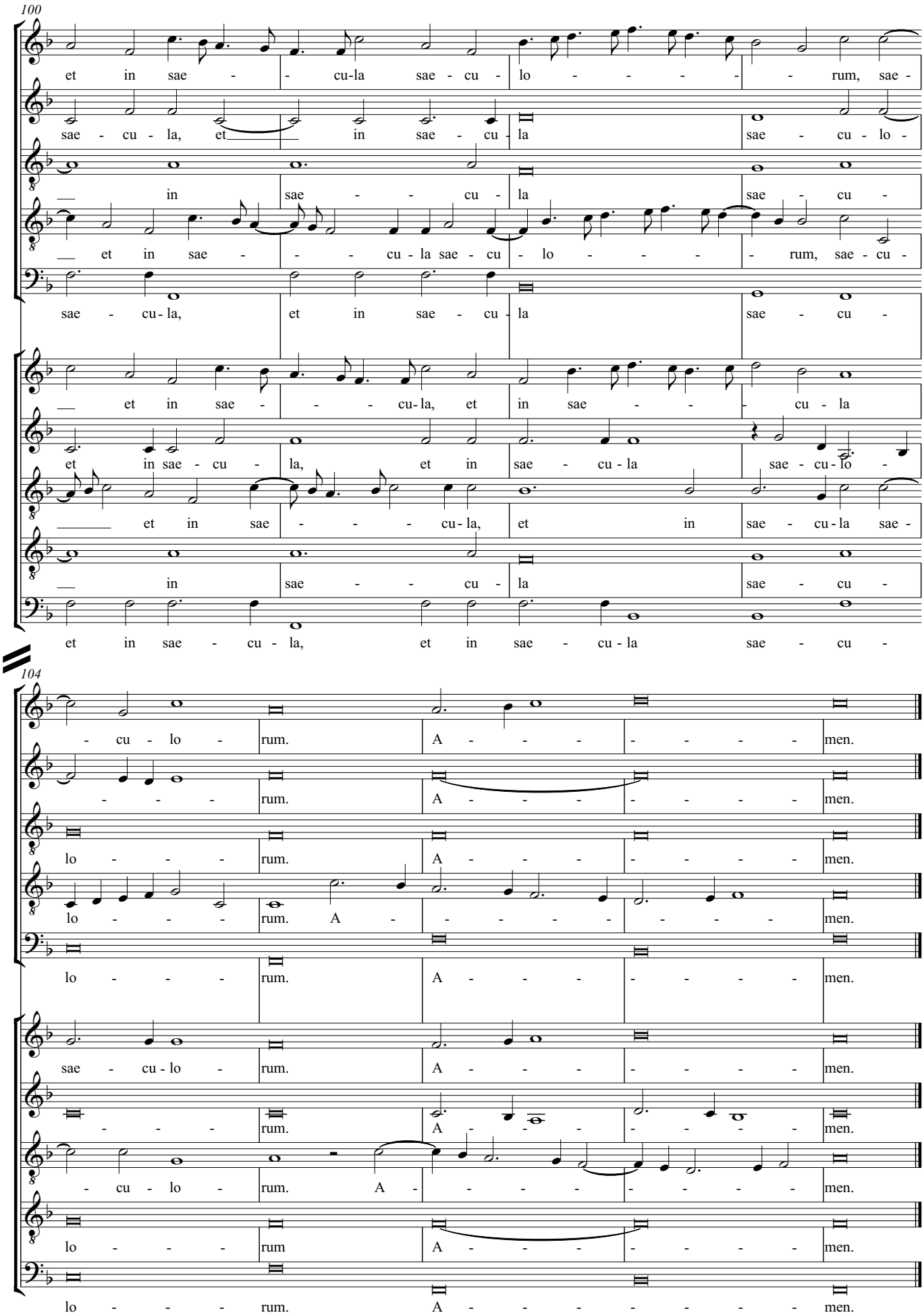
100
et in sae - - cu-la sae - cu - lo - - - - - rum, sae -
sae - cu - la, et in sae - cu - la sae - cu - lo -
in sae - - cu - la sae - cu -
et in sae - - - cu - la sae - cu lo - - - - rum, sae - cu -
sae - cu - la, et in sae - cu - la sae - cu -
et in sae - - - cu - la, et in sae - - - cu - la
et in sae - cu - la, et in sae - cu - la sae - cu - lo -
et in sae - - - cu - la, et in sae - cu - la sae -
in sae - - cu - la sae - cu -
et in sae - cu - la, et in sae - cu - la sae - cu -
104
- cu - lo - rum. A - - - - - - men.
- - - - rum. A - - - - - - men.
lo - - - - rum. A - - - - - - men.
lo - - - - rum. A - - - - - - - men.
lo - - - - rum. A - - - - - - men.
sae - cu - lo - rum. A - - - - - - men.
- - - - rum. A - - - - - - men.
- cu - lo - rum. A - - - - - - men.
lo - - - - rum A - - - - - men.
lo - - - - rum. A - - - - - - - men.

# IX. Concerto: Audi coelum

Claudio Monteverdi

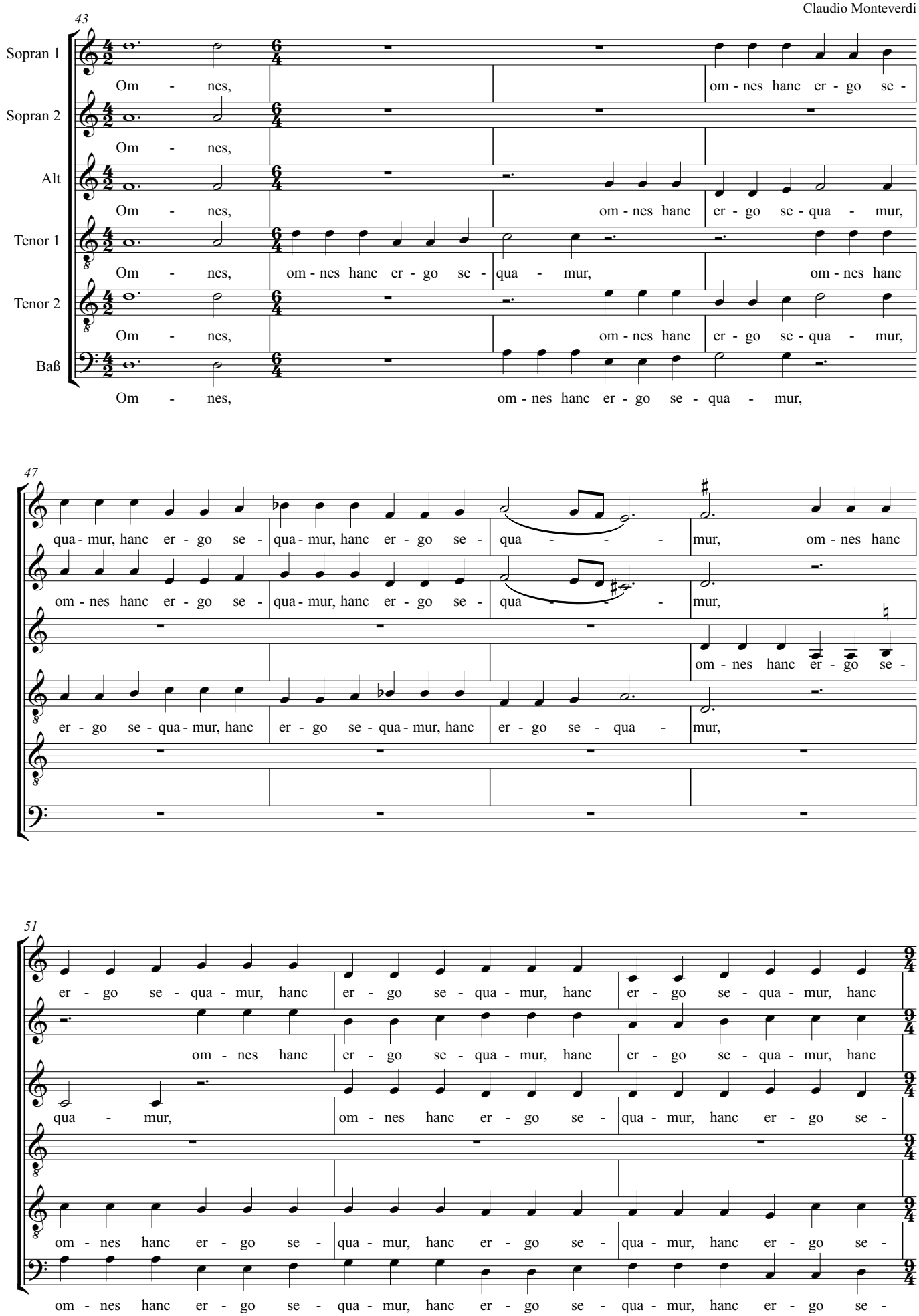

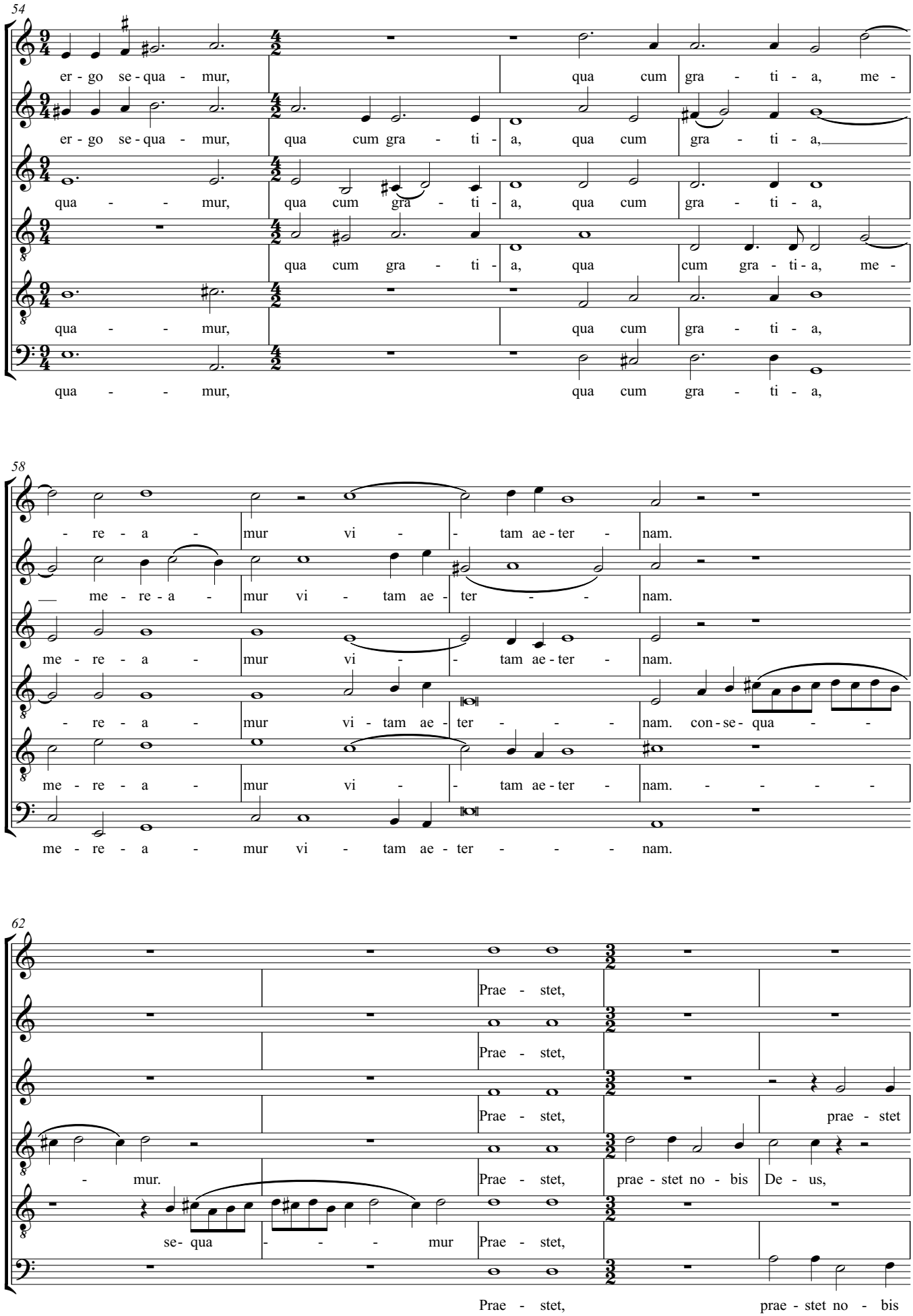
54
er - go se - qua - mur, qua cum gra - ti - a, me -
er - go se - qua - mur, qua cum gra - ti - a, qua cum gra - ti - a,
qua - - - mur, qua cum gra - ti - a, qua cum gra - ti - a,
qua cum gra - ti - a, qua cum gra - ti - a, me -
qua - - - mur, qua cum gra - ti - a,
qua - - - mur, qua cum gra - ti - a,
58
- re - a - mur vi - - tam ae - ter - nam.
me - re - a - mur vi - tam ae - ter - - nam.
me - re - a - mur vi - - tam ae - ter - nam.
- re - a - mur vi - tam ae - ter - - - nam. con - se - qua - -
me - re - a - mur vi - - tam ae - ter - nam. - - - -
me - re - a - mur vi - tam ae - ter - - - nam.
62
Prae - stet,
Prae - stet,
Prae - stet, prae - stet
- mur. Prae - stet, prae - stet no - bis De - us,
se - qua - - - mur Prae - stet,
Prae - stet, prae - stet no - bis

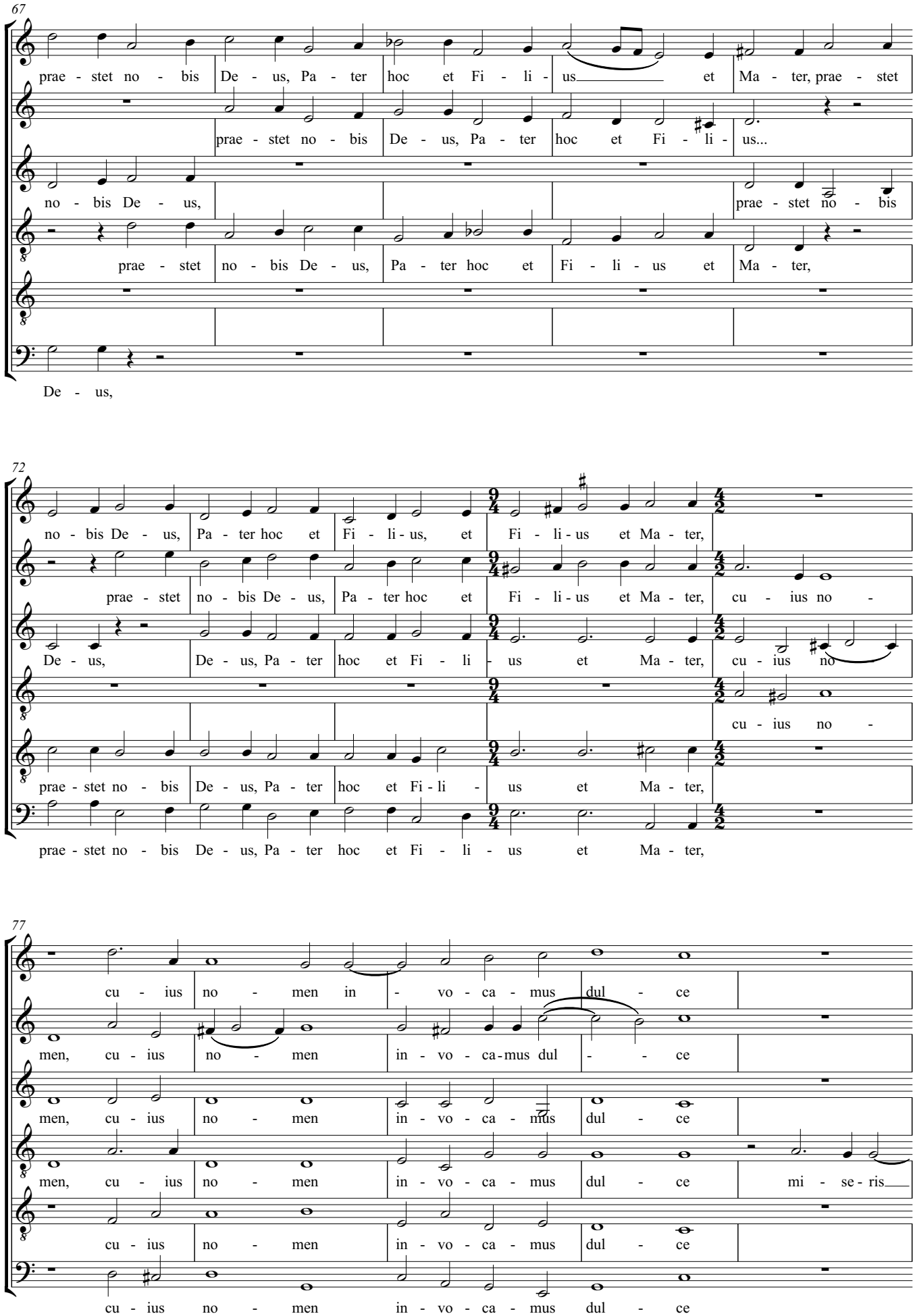
67
prae - stet no - bis De - us, Pa - ter hoc et Fi - li - us et Ma - ter, prae - stet
prae - stet no - bis De - us, Pa - ter hoc et Fi - li - us...
no - bis De - us, prae - stet no - bis
prae - stet no - bis De - us, Pa - ter hoc et Fi - li - us et Ma - ter,
De - us,
72
no - bis De - us, Pa - ter hoc et Fi - li - us, et Fi - li - us et Ma - ter,
prae - stet no - bis De - us, Pa - ter hoc et Fi - li - us et Ma - ter, cu - ius no -
De - us, De - us, Pa - ter hoc et Fi - li - us et Ma - ter, cu - ius no
cu - ius no -
prae - stet no - bis De - us, Pa - ter hoc et Fi - li - us et Ma - ter,
prae - stet no - bis De - us, Pa - ter hoc et Fi - li - us et Ma - ter,
77
cu - ius no - men in - vo - ca - mus dul - ce
men, cu - ius no - men in - vo - ca - mus dul - ce
men, cu - ius no - men in - vo - ca - mus dul - ce
men, cu - ius no - men in - vo - ca - mus dul - ce mi - se - ris
cu - ius no - men in - vo - ca - mus dul - ce
cu - ius no - men in - vo - ca - mus dul - ce

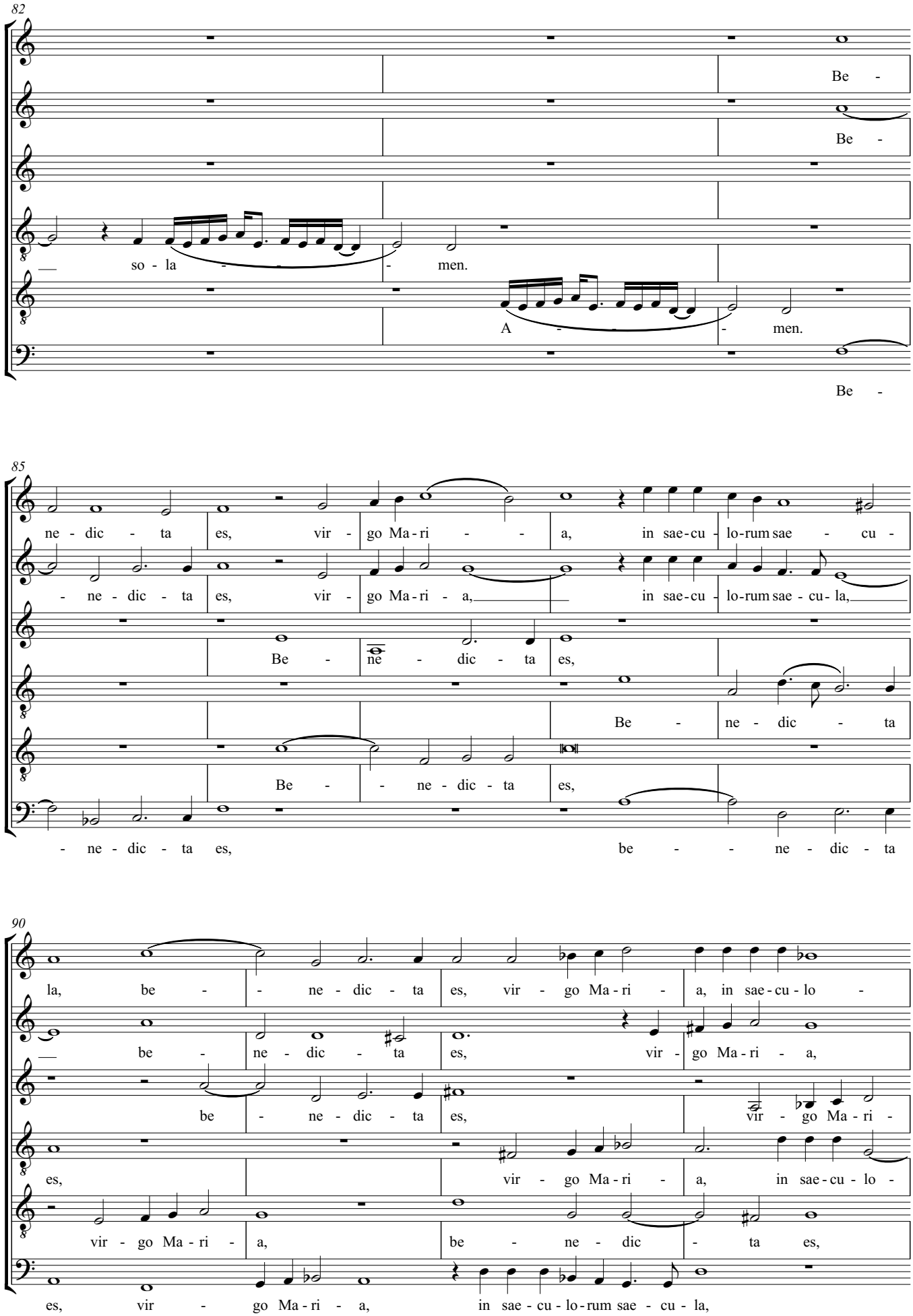
82
Be -
Be -
so - la - - - men.
A - - - - men.
Be -
85
ne - dic - ta es, vir - go Ma - ri - - a, in sae - cu - lo - rum sae - cu -
- ne - dic - ta es, vir - go Ma - ri - a, in sae - cu - lo - rum sae - cu - la,
Be - ne - dic - ta es,
Be - ne - dic - ta
Be - - ne - dic - ta es,
- ne - dic - ta es, be - - ne - dic - ta
90
la, be - - ne - dic - ta es, vir - go Ma - ri - a, in sae - cu - lo -
be - ne - dic - ta es, vir - go Ma - ri - a,
be - ne - dic - ta es, vir - go Ma - ri -
es, vir - go Ma - ri - a, in sae - cu - lo -
vir - go Ma - ri - a, be - ne - dic - ta es,
es, vir - go Ma - ri - a, in sae - cu - lo - rum sae - cu - la,

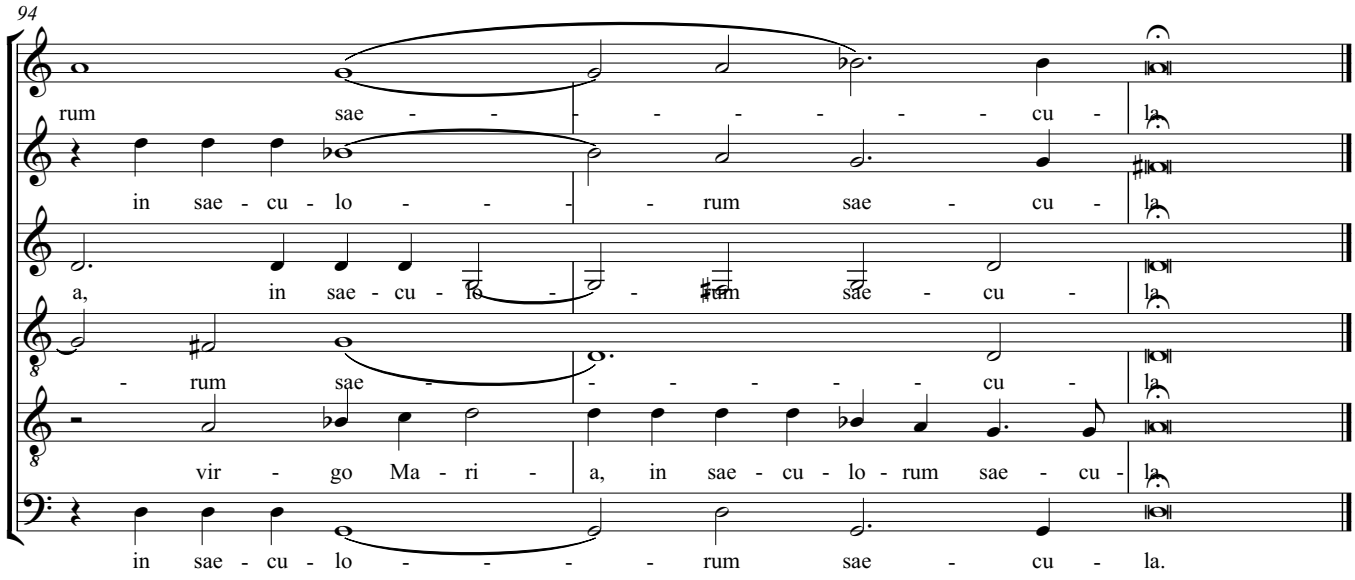
94
rum sae - - - - - - - - cu - la
in sae - cu - lo - - - - rum sae - cu - la
a, in sae - cu - lo - - - rum sae - cu - la
- rum sae - - - - - - cu - la
vir - go Ma - ri - a, in sae - cu - lo - rum sae - cu - la
in sae - cu - lo - - - - rum sae - cu - la.

# X. Psalmus 147: Lauda Jerusalem, Dominum

Claudio Monteverdi

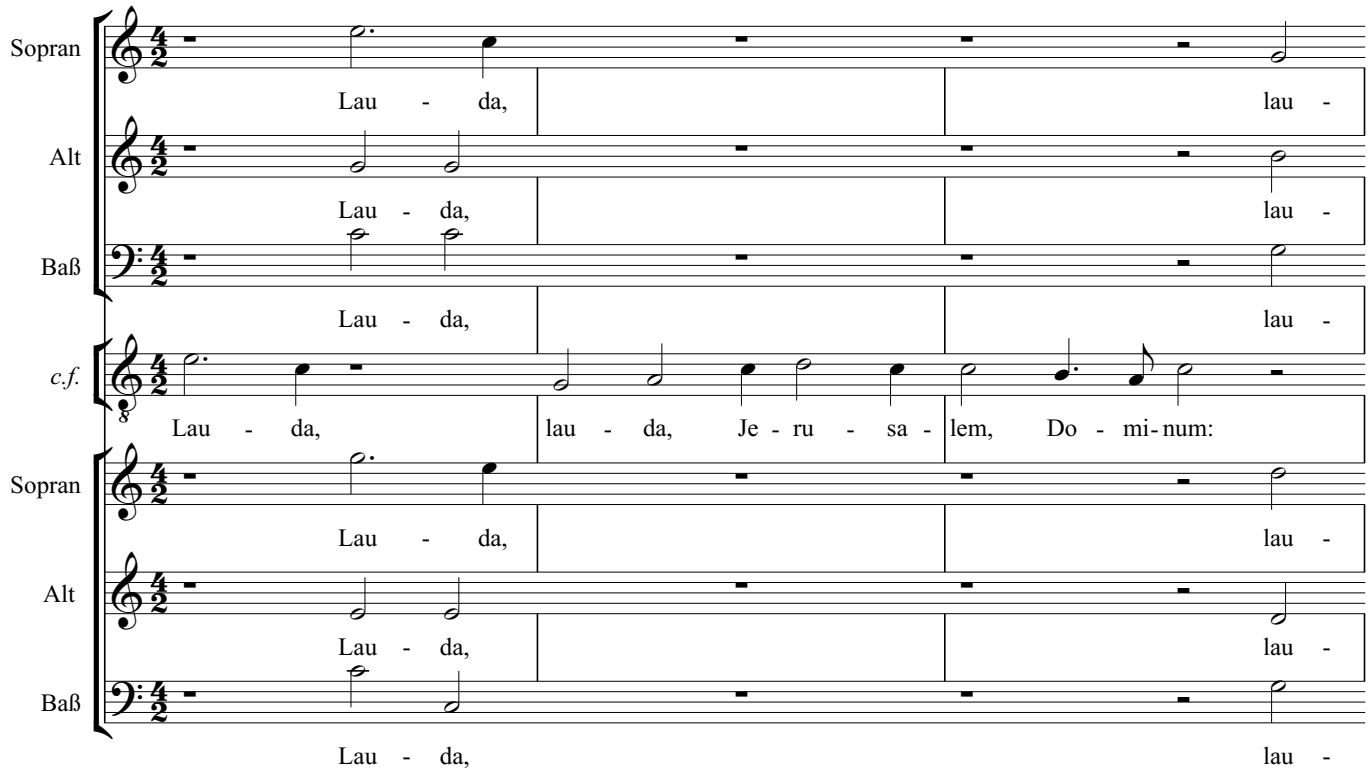


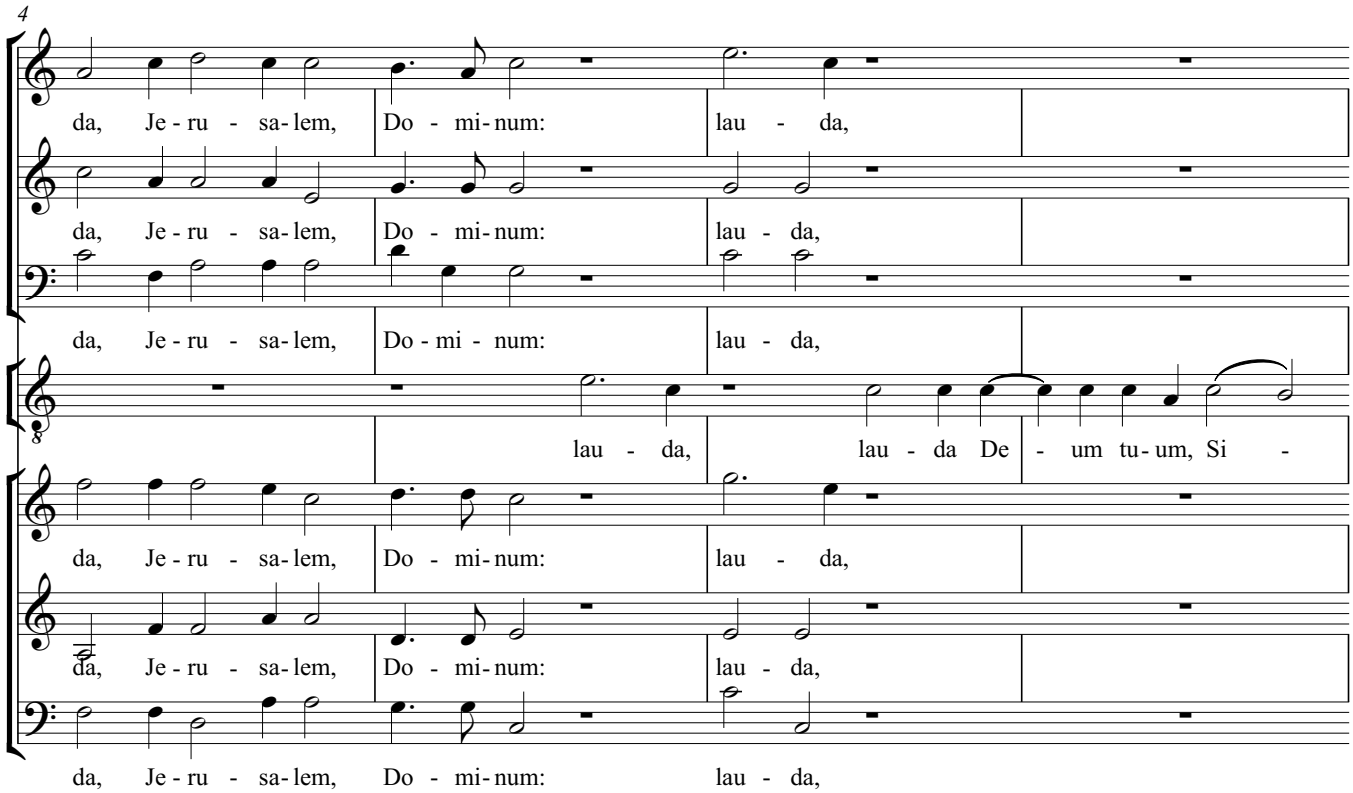

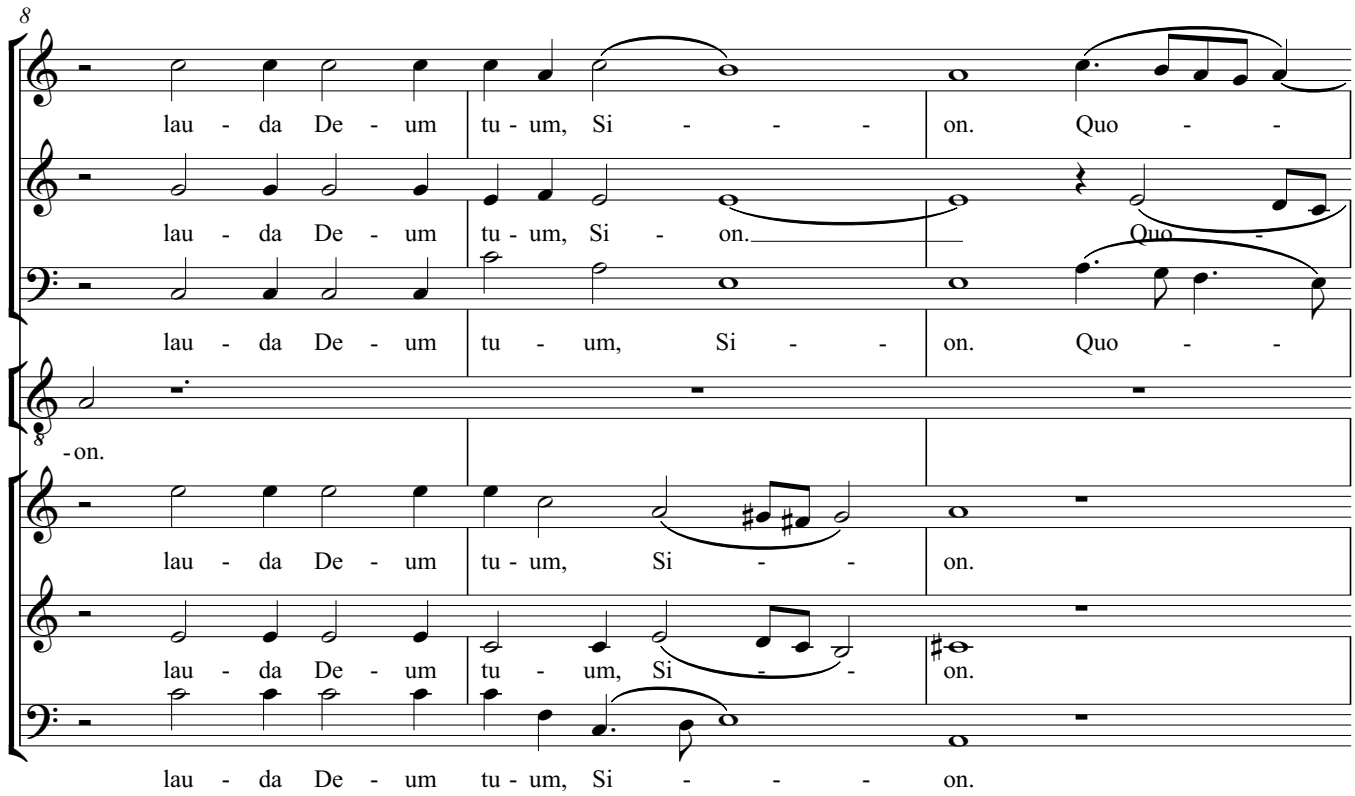
8
lau - da De - um tu - um, Si - - - on. Quo - -
lau - da De - um tu - um, Si - on. Quo -
lau - da De - um tu - um, Si - - on. Quo - -
8
- on.
lau - da De - um tu - um, Si - - on.
lau - da De - um tu - um, Si - - on.
lau - da De - um tu - um, Si - - - on.

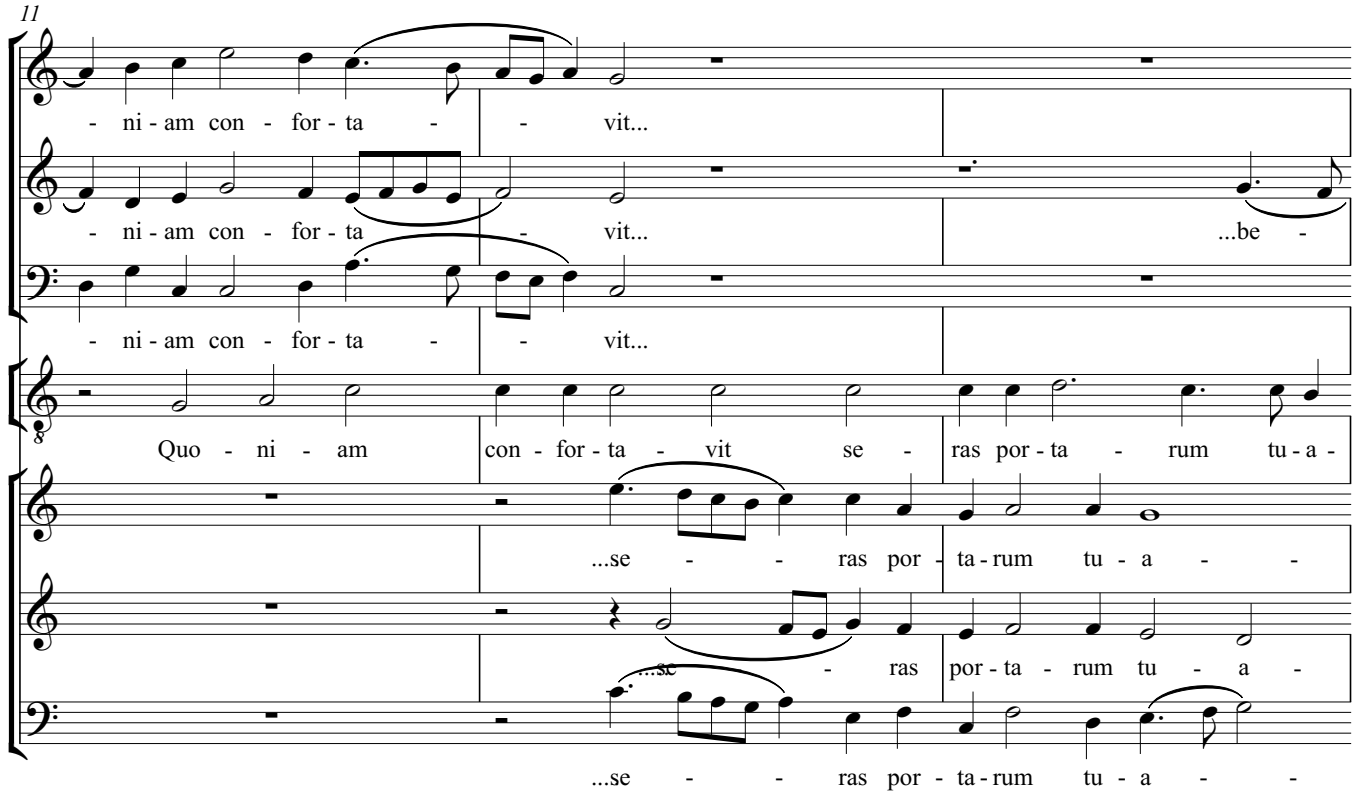
11
- ni - am con - for - ta - - vit...
- ni - am con - for - ta - vit... ...be -
- ni - am con - for - ta - - vit...
8
Quo - ni - am con - for - ta - vit se - ras por - ta - rum tu - a -
...se - - ras por - ta - rum tu - a - -
...se - ras por - ta - rum tu - a -
...se - - ras por - ta - rum tu - a - -

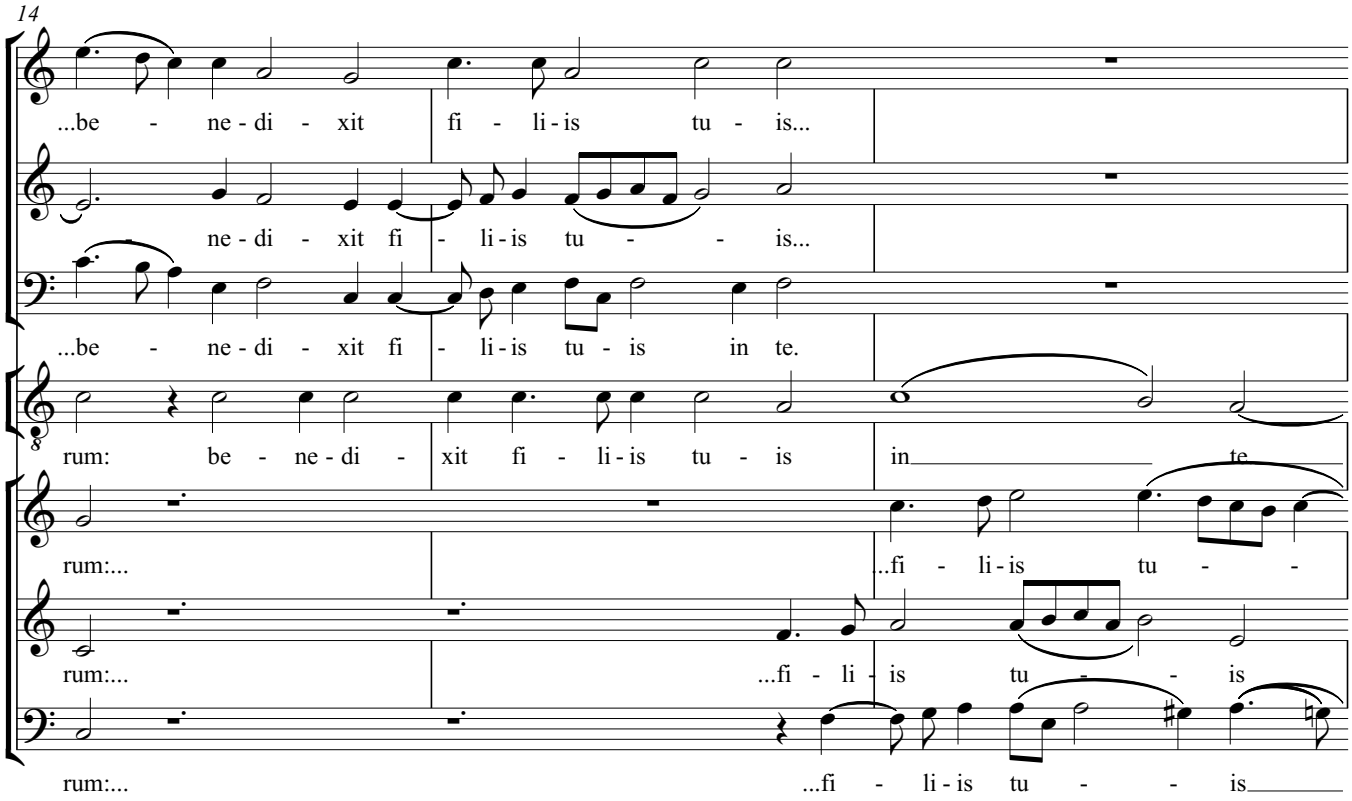
14
...be - ne - di - xit fi - li - is tu - is...
ne - di - xit fi - li - is tu - - is...
...be - ne - di - xit fi - li - is tu - is in te.
rum: be - ne - di - xit fi - li - is tu - is in te
rum:... ...fi - li - is tu - -
rum:... ...fi - li - is tu - - is
rum:... ...fi - li - is tu - - is

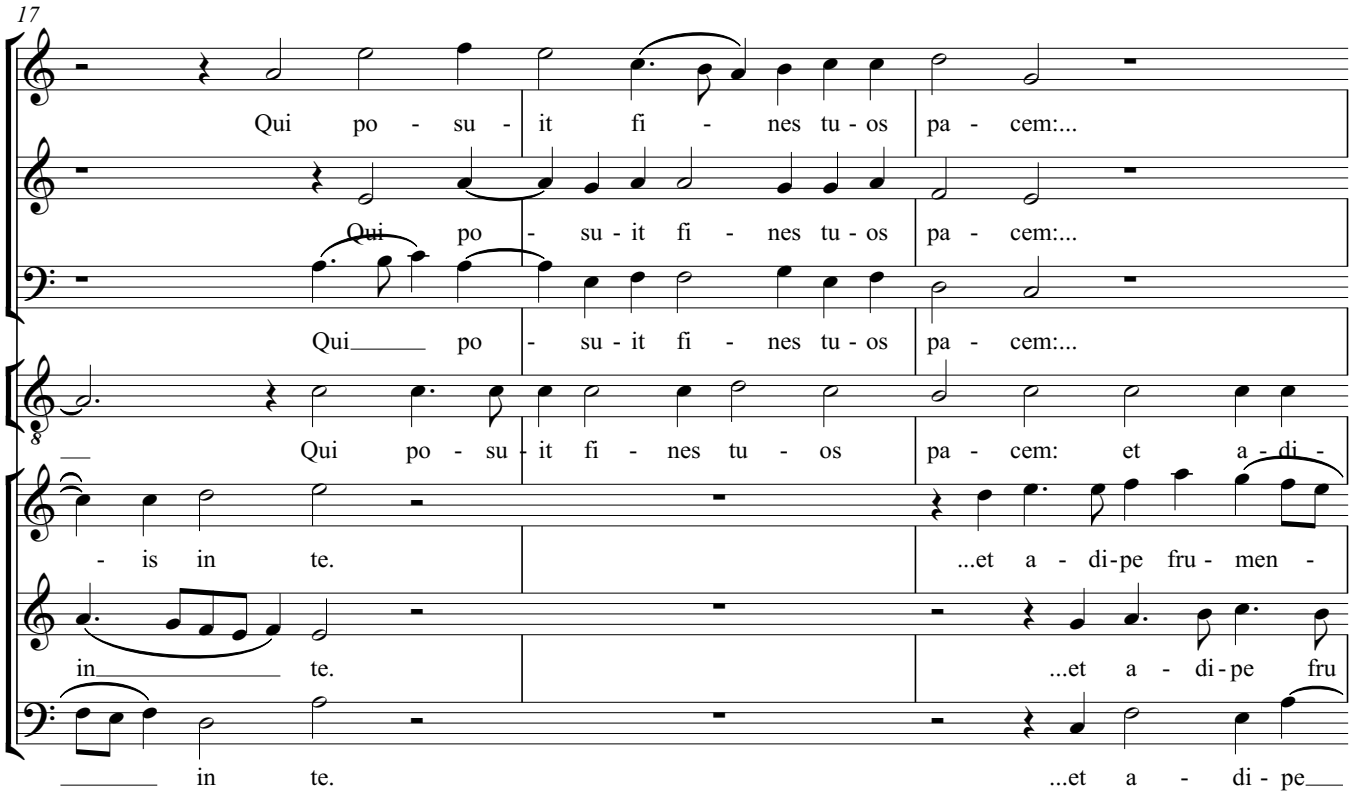
17
Qui po - su - it fi - nes tu - os pa - cem:...
Qui po - su - it fi - nes tu - os pa - cem:...
Qui po - su - it fi - nes tu - os pa - cem:...
Qui po - su - it fi - nes tu - os pa - cem: et a - di -
- is in te. ...et a - di - pe fru - men -
in te. ...et a - di - pe fru
in te. ...et a - di - pe

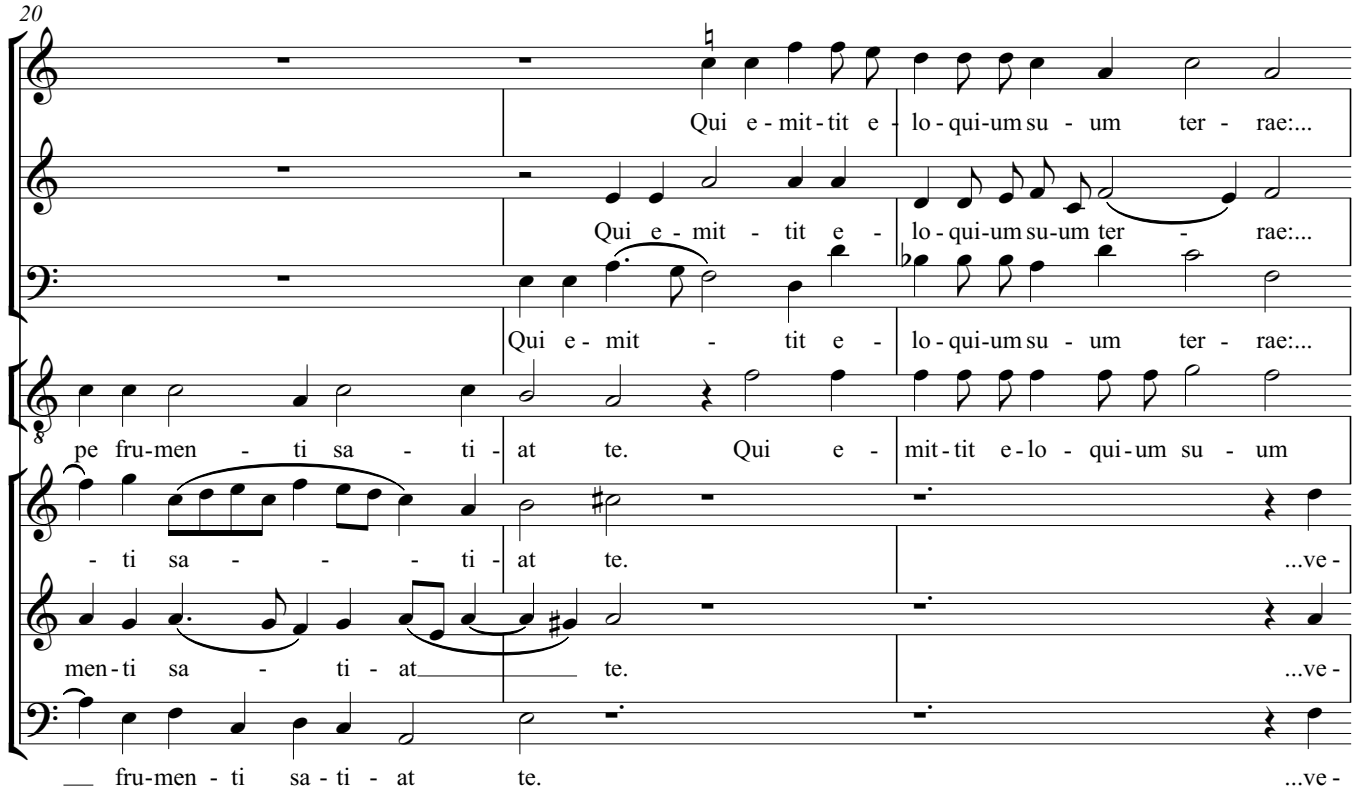
20
Qui e - mit - tit e - lo - qui - um su - um ter - rae:...
Qui e - mit - tit e - lo - qui - um su - um ter - rae:...
Qui e - mit - tit e - lo - qui - um su - um ter - rae:...
pe fru - men - ti sa - ti - at te. Qui e - mit - tit e - lo - qui - um su - um
- ti sa - - - ti - at te. ...ve -
men - ti sa - ti - at te. ...ve -
fru - men - ti sa - ti - at te. ...ve -

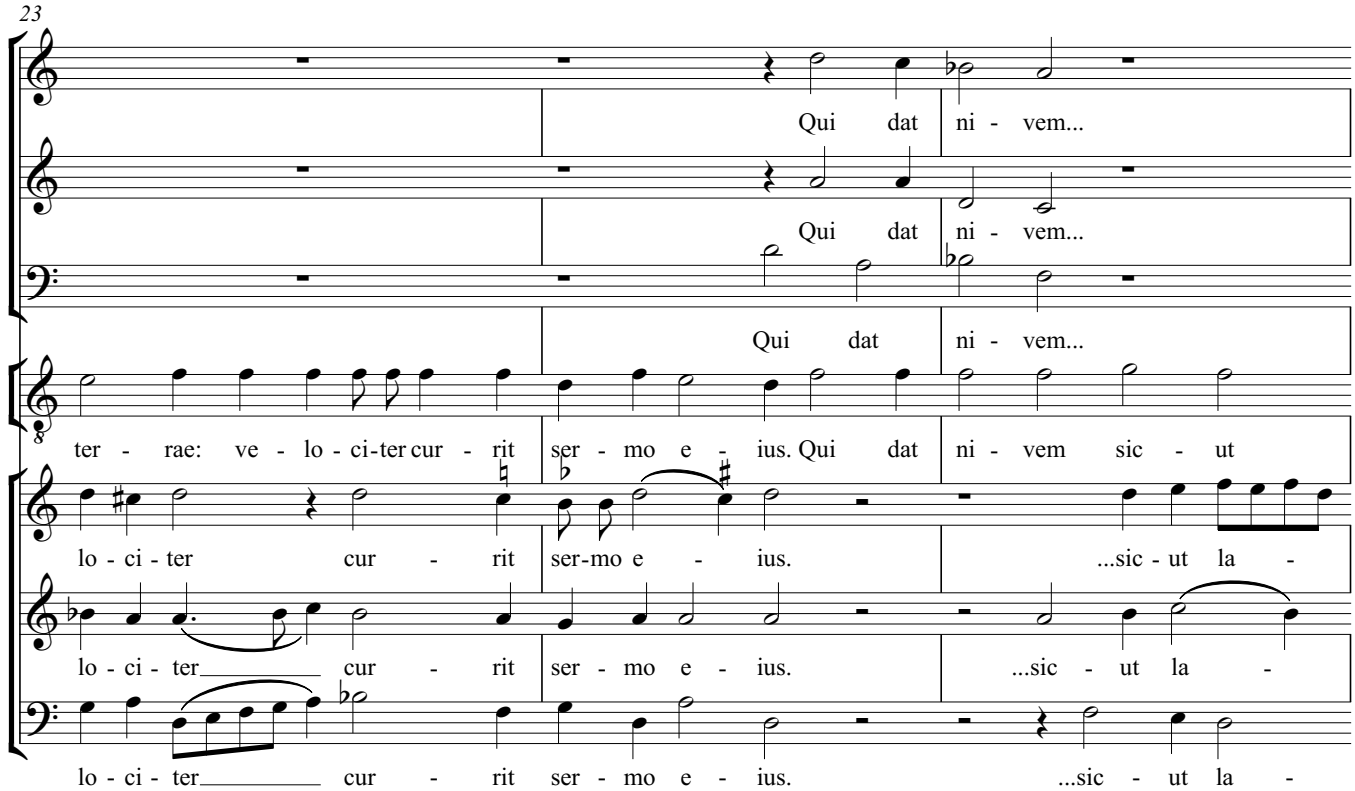
23
Qui dat ni - vem...
Qui dat ni - vem...
Qui dat ni - vem...
ter - rae: ve - lo - ci - ter cur - rit ser - mo e - ius. Qui dat ni - vem sic - ut
lo - ci - ter cur - rit ser - mo e - ius. ...sic - ut la -
lo - ci - ter cur - rit ser - mo e - ius. ...sic - ut la -
lo - ci - ter cur - rit ser - mo e - ius. ...sic - ut la -

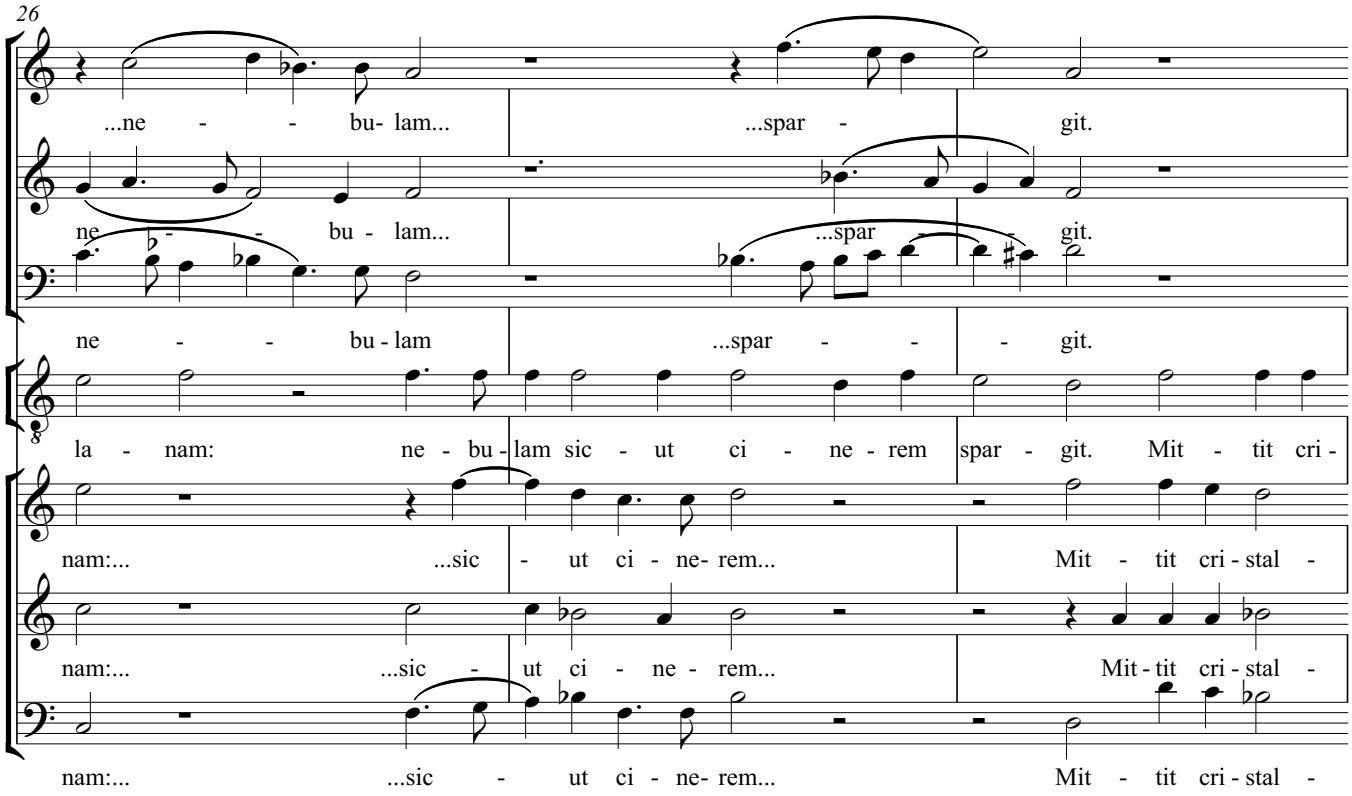
26
...ne - - bu- lam... ...spar - git.
ne - - bu - lam... ...spar - - git.
ne - - bu - lam ...spar - - - git.
la - nam: ne - bu - lam sic - ut ci - ne - rem spar - git. Mit - tit cri -
nam:... ...sic - ut ci - ne- rem... Mit - tit cri - stal -
nam:... ...sic - ut ci - ne - rem... Mit - tit cri - stal -
nam:... ...sic - ut ci - ne- rem... Mit - tit cri - stal -

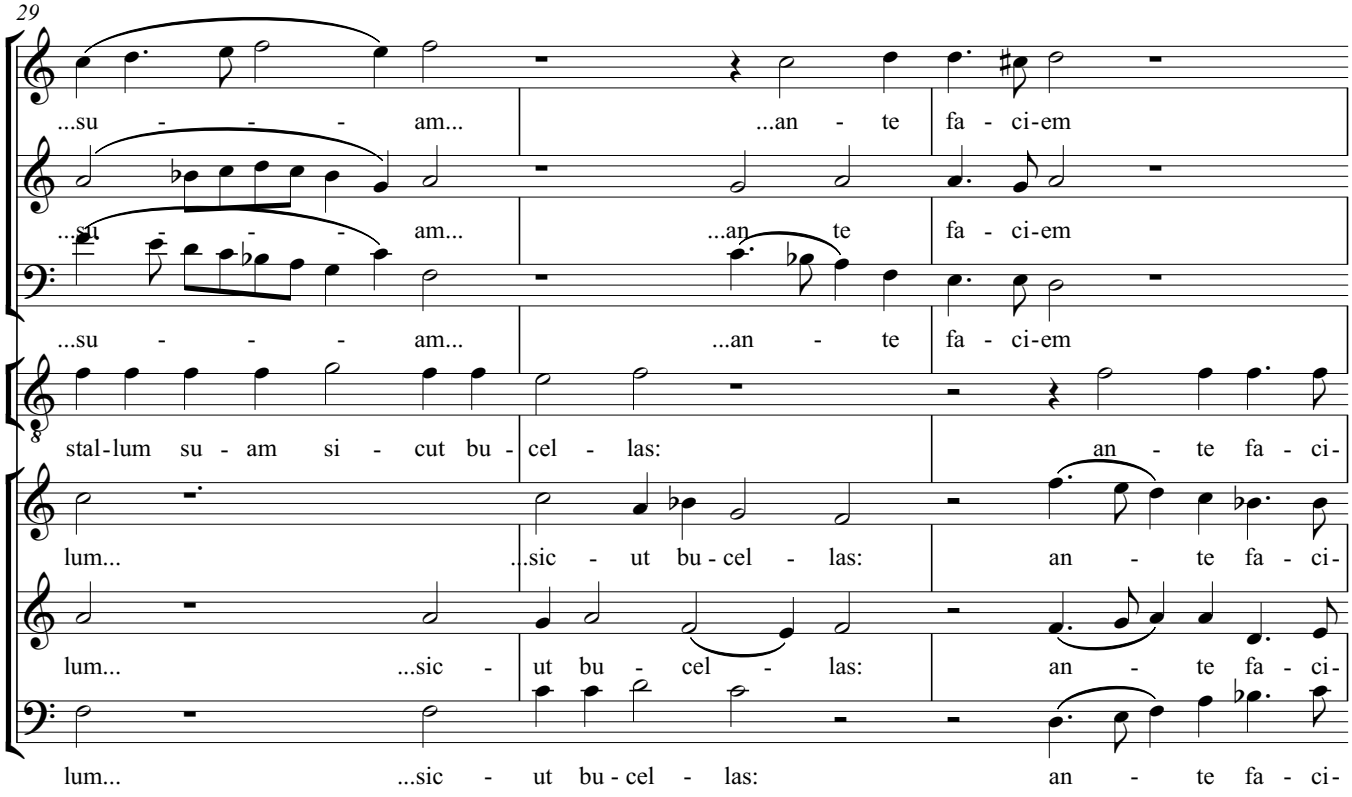
29
...su - - - - am... ...an - te fa - ci-em
...su - - - - am... ...an te fa - ci-em
...su - - - - am... ...an - te fa - ci-em
stal-lum su - am si - cut bu - cel - las: an - te fa - ci-
lum... ...sic - ut bu - cel - las: an - te fa - ci-
lum... ...sic - ut bu - cel - las: an - te fa - ci-
lum... ...sic - ut bu - cel - las: an - te fa - ci-

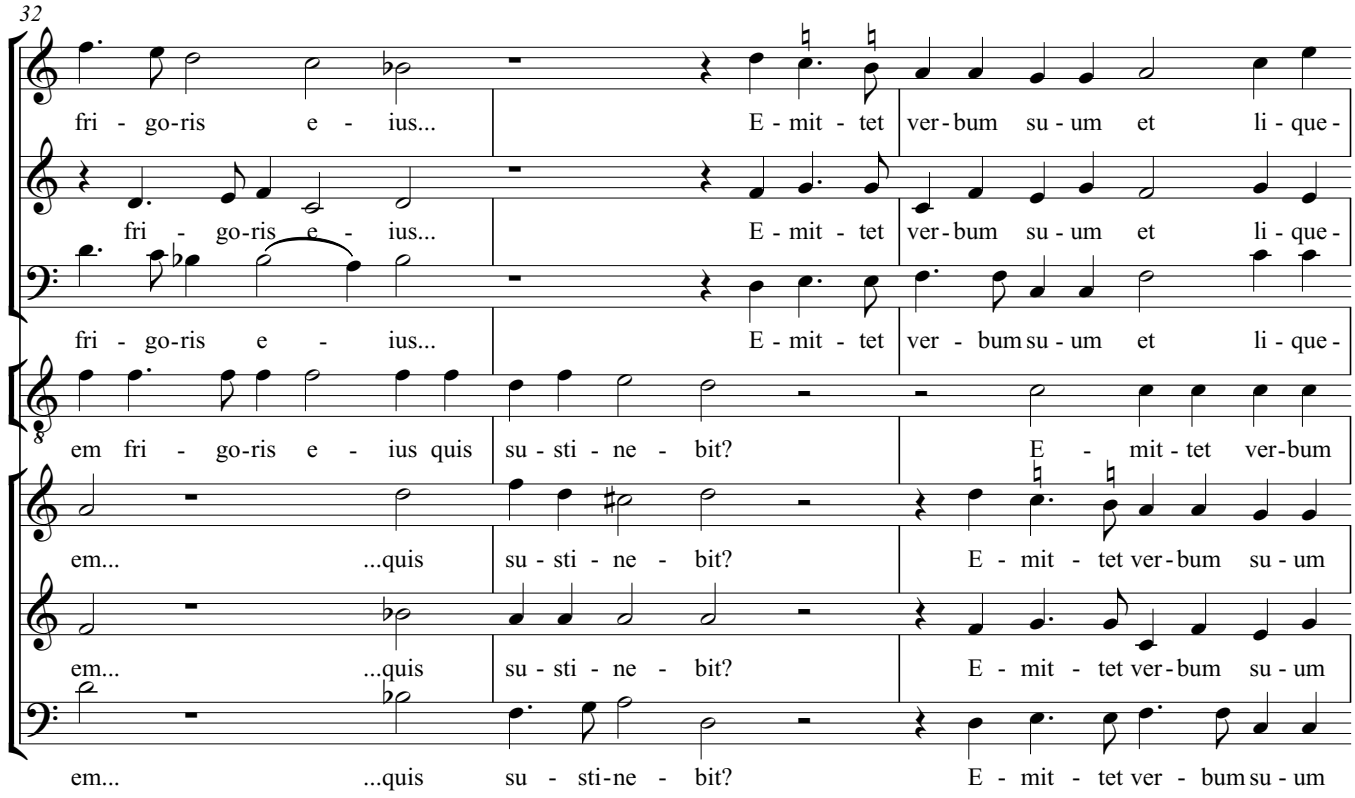
32
fri - go-ris e - ius... E - mit - tet ver-bum su - um et li - que -
fri - go-ris e - ius... E - mit - tet ver-bum su - um et li - que -
fri - go-ris e - ius... E - mit - tet ver - bum su - um et li - que -
em fri - go-ris e - ius quis su - sti - ne - bit? E - mit - tet ver-bum
em... ...quis su - sti - ne - bit? E - mit - tet ver-bum su - um
em... ...quis su - sti - ne - bit? E - mit - tet ver-bum su - um
em... ...quis su - sti-ne - bit? E - mit - tet ver - bum su - um

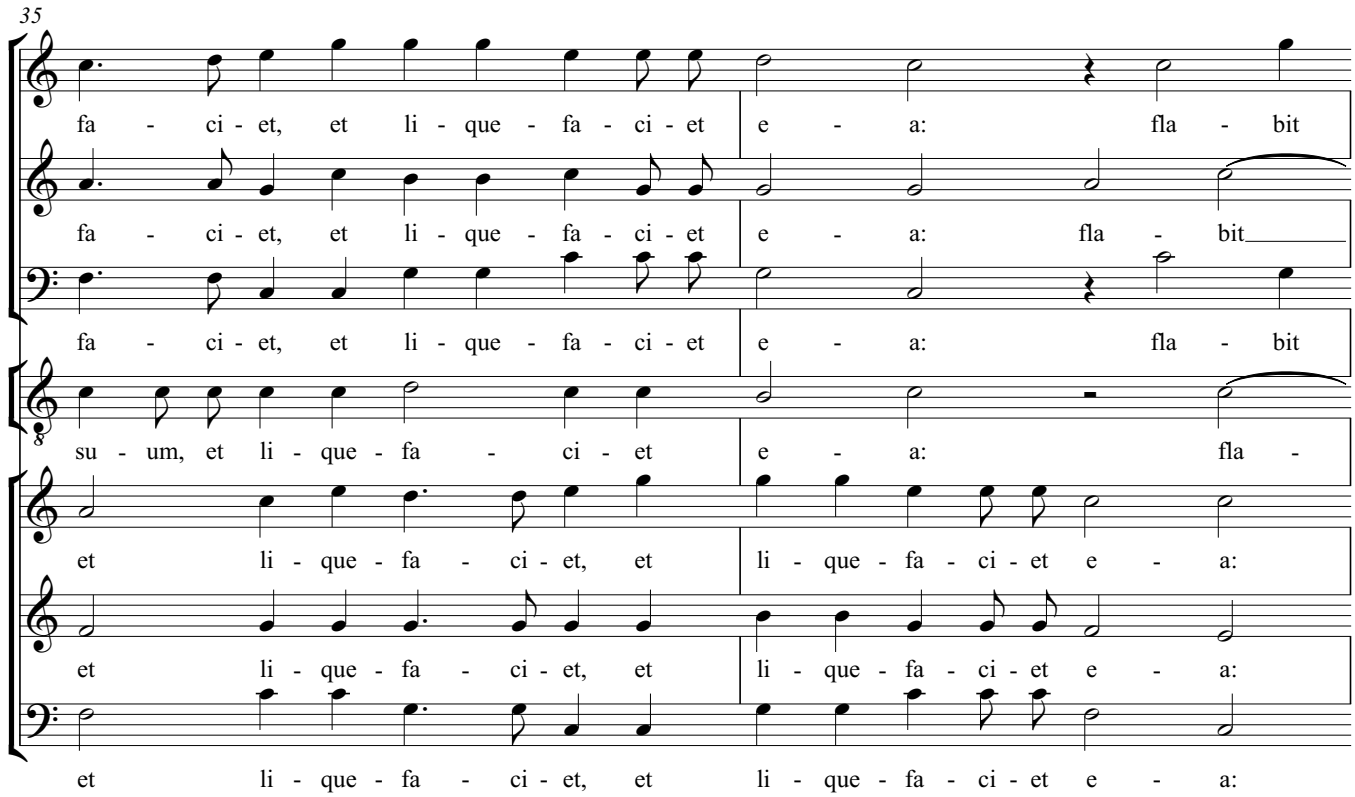
35
fa - ci - et, et li - que - fa - ci - et e - a: fla - bit
fa - ci - et, et li - que - fa - ci - et e - a: fla - bit
fa - ci - et, et li - que - fa - ci - et e - a: fla - bit
su - um, et li - que - fa - ci - et e - a: fla -
et li - que - fa - ci - et, et li - que - fa - ci - et e - a:
et li - que - fa - ci - et, et li - que - fa - ci - et e - a:
et li - que - fa - ci - et, et li - que - fa - ci - et e - a:

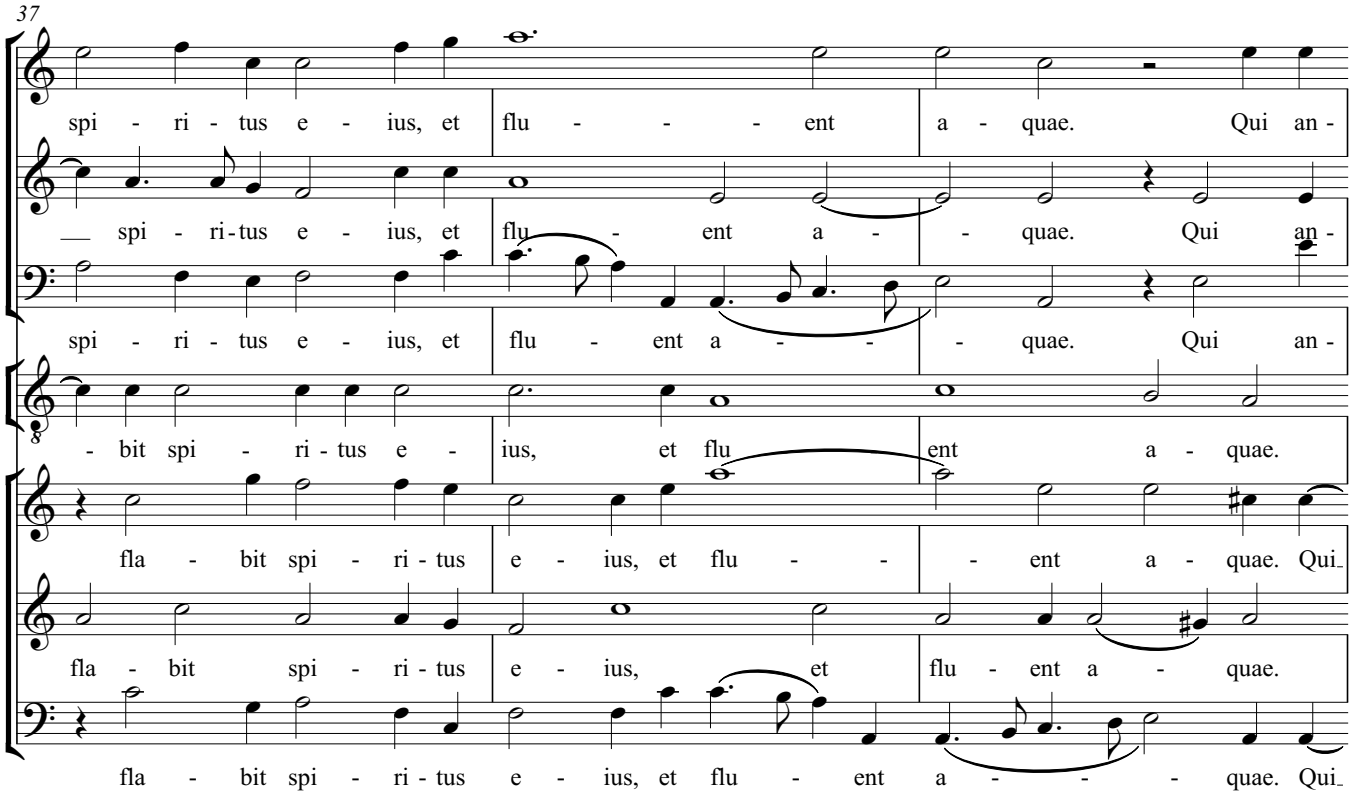
37
spi - ri - tus e - ius, et flu - - - ent a - quae. Qui an -
spi - ri - tus e - ius, et flu - ent a - - quae. Qui an -
- bit spi - ri - tus e - ius, et flu ent a - quae.
fla - bit spi - ri - tus e - ius, et flu - - - ent a - quae. Qui
fla - bit spi - ri - tus e - ius, et flu - ent a - quae.
fla - bit spi - ri - tus e - ius, et flu - ent a - - quae. Qui

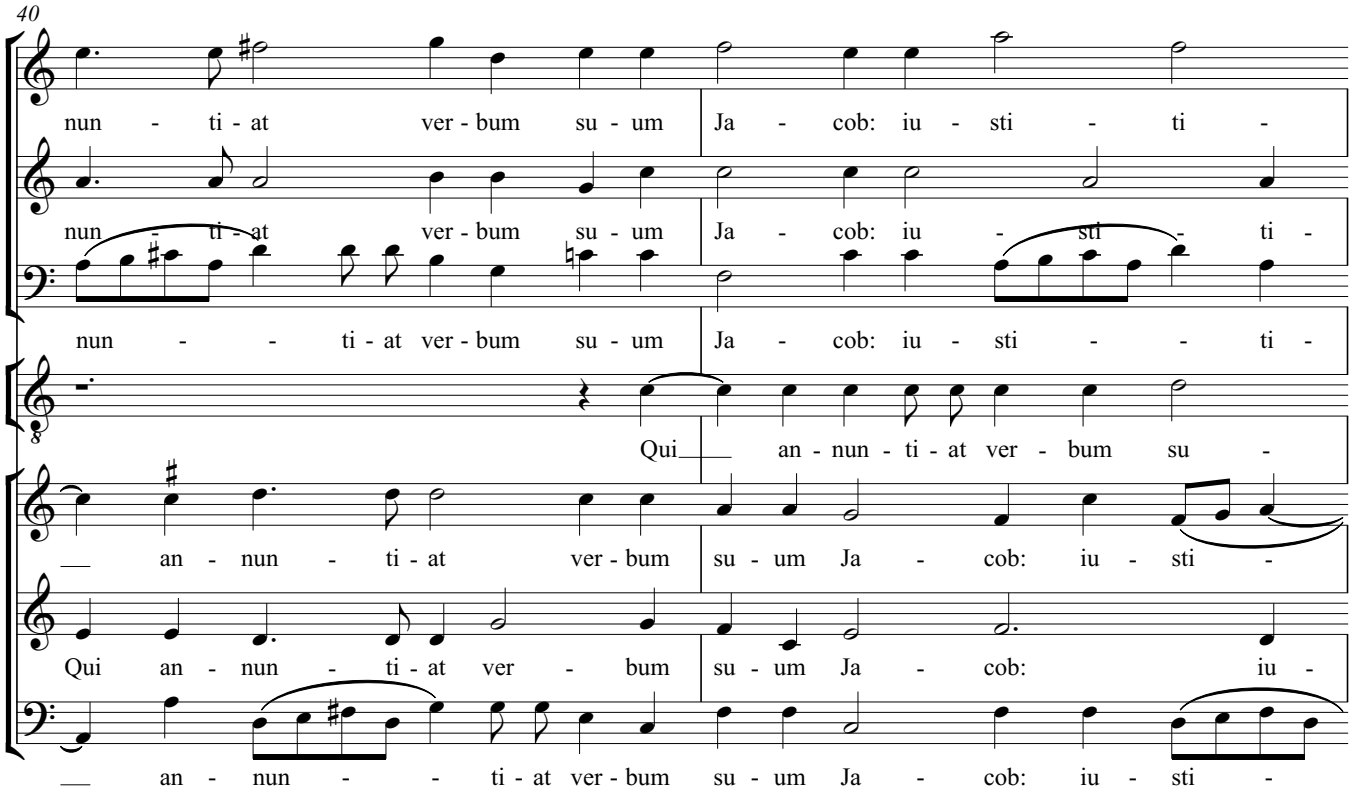
40
nun - ti - at ver - bum su - um Ja - cob: iu - sti - ti -
nun - ti - at ver - bum su - um Ja - cob: iu - sti - ti -
nun - - ti - at ver - bum su - um Ja - cob: iu - sti - - ti -
Qui an - nun - ti - at ver - bum su -
an - nun - ti - at ver - bum su - um Ja - cob: iu - sti -
Qui an - nun - ti - at ver - bum su - um Ja - cob: iu -
an - nun - - ti - at ver - bum su - um Ja - cob: iu - sti -

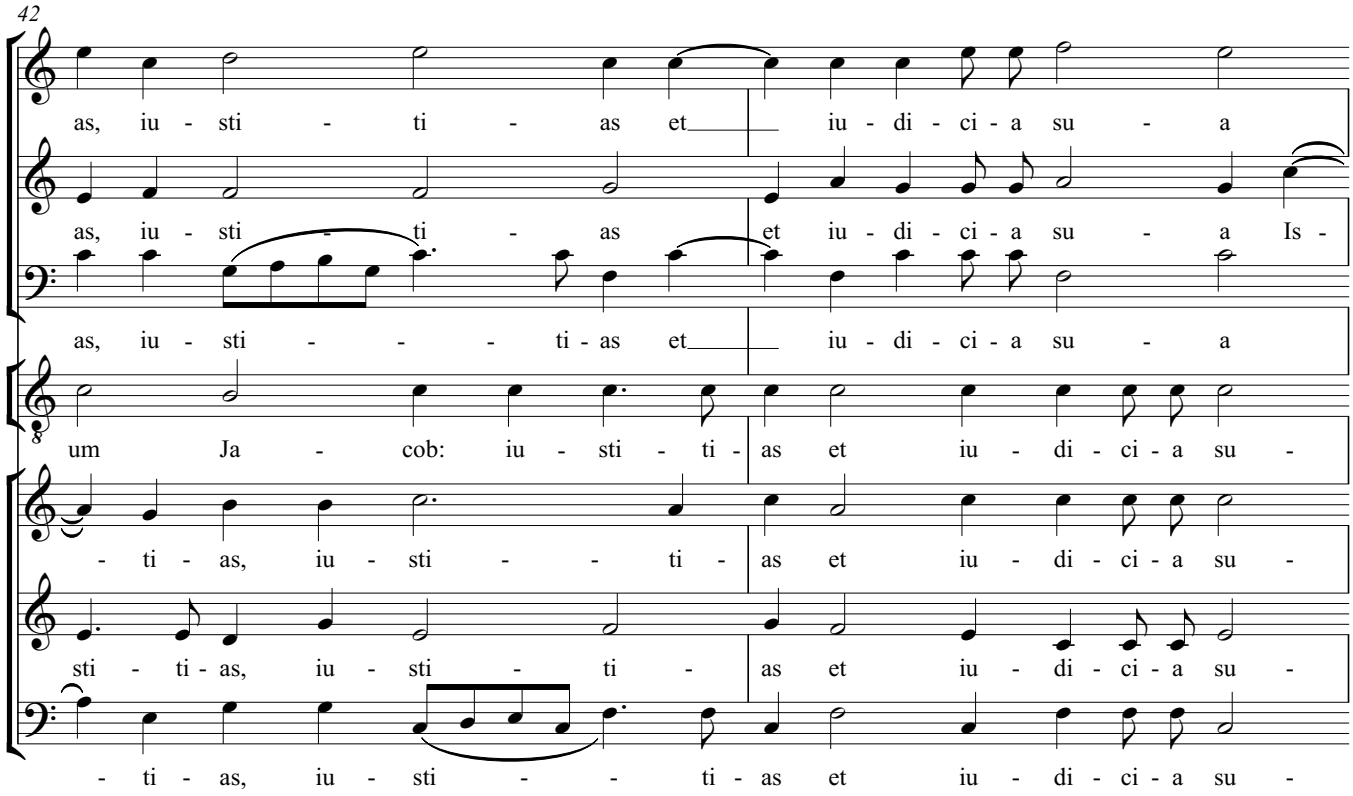
42
as, iu - sti - ti - as et iu - di - ci - a su - a
as, iu - sti - ti - as et iu - di - ci - a su - a Is -
as, iu - sti - - - ti - as et iu - di - ci - a su - a
um Ja - cob: iu - sti - ti - as et iu - di - ci - a su -
- ti - as, iu - sti - - ti - as et iu - di - ci - a su -
sti - ti - as, iu - sti - ti - as et iu - di - ci - a su -
- ti - as, iu - sti - - ti - as et iu - di - ci - a su -

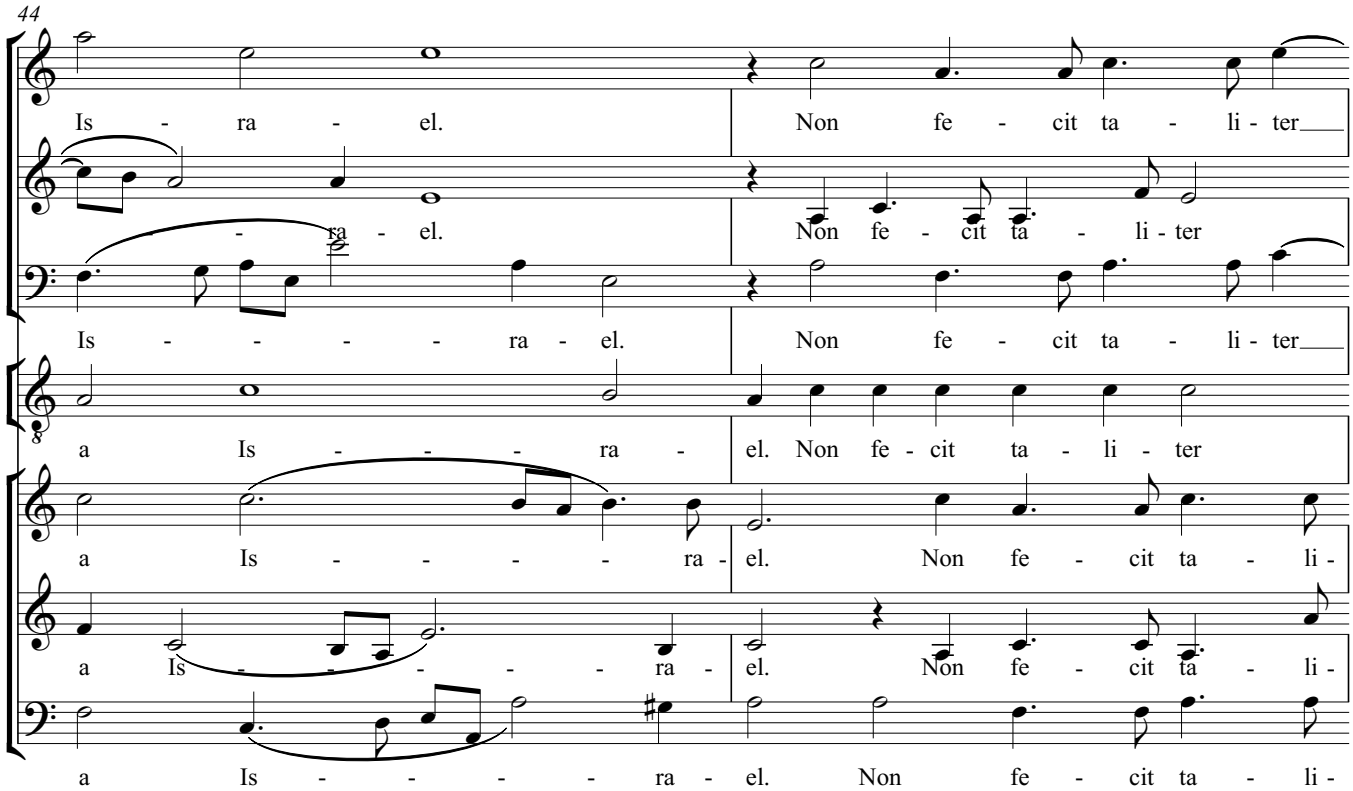
44
Is - ra - el. Non fe - cit ta - li - ter
- ra - el. Non fe - cit ta - li - ter
Is - - - - ra - el. Non fe - cit ta - li - ter
a Is - - - - ra - el. Non fe - cit ta - li - ter
a Is - - - - ra - el. Non fe - cit ta - li -
a Is - - - - ra - el. Non fe - cit ta - li -
a Is - - - - ra - el. Non fe - cit ta - li -

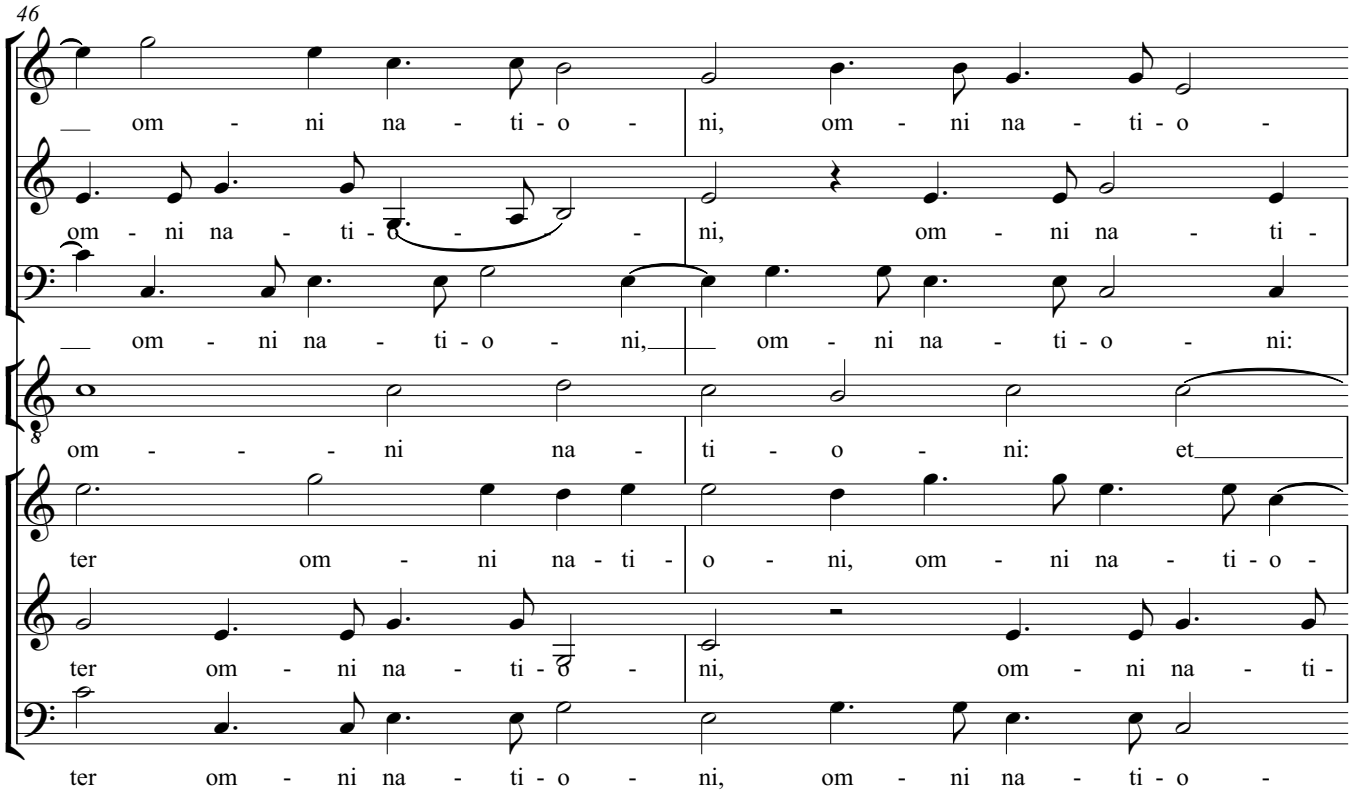
46
om - ni na - ti - o - ni, om - ni na - ti - o -
om - ni na - ti - o - ni, om - ni na - ti -
om - ni na - ti - o - ni, om - ni na - ti - o - ni:
om - - - ni na - ti - o - ni: et
ter om - ni na - ti - o - ni, om - ni na - ti - o -
ter om - ni na - ti - o - ni, om - ni na - ti -
ter om - ni na - ti - o - ni, om - ni na - ti - o -

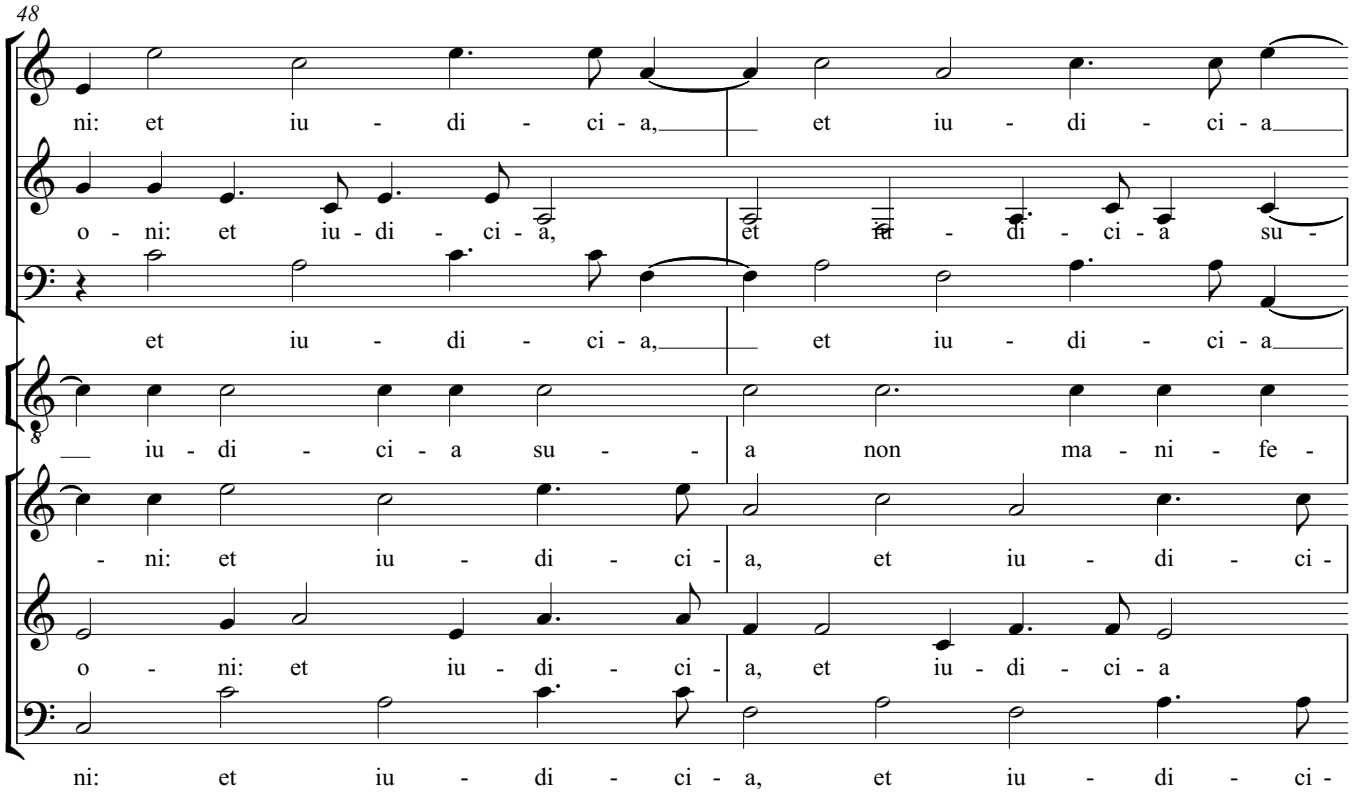
48
ni: et iu - di - ci - a, et iu - di - ci - a
o - ni: et iu - di - ci - a, et iu - di - ci - a su -
et iu - di - ci - a, et iu - di - ci - a
iu - di - ci - a su - a non ma - ni - fe -
- ni: et iu - di - ci - a, et iu - di - ci -
o - ni: et iu - di - ci - a, et iu - di - ci - a
ni: et iu - di - ci - a, et iu - di - ci -

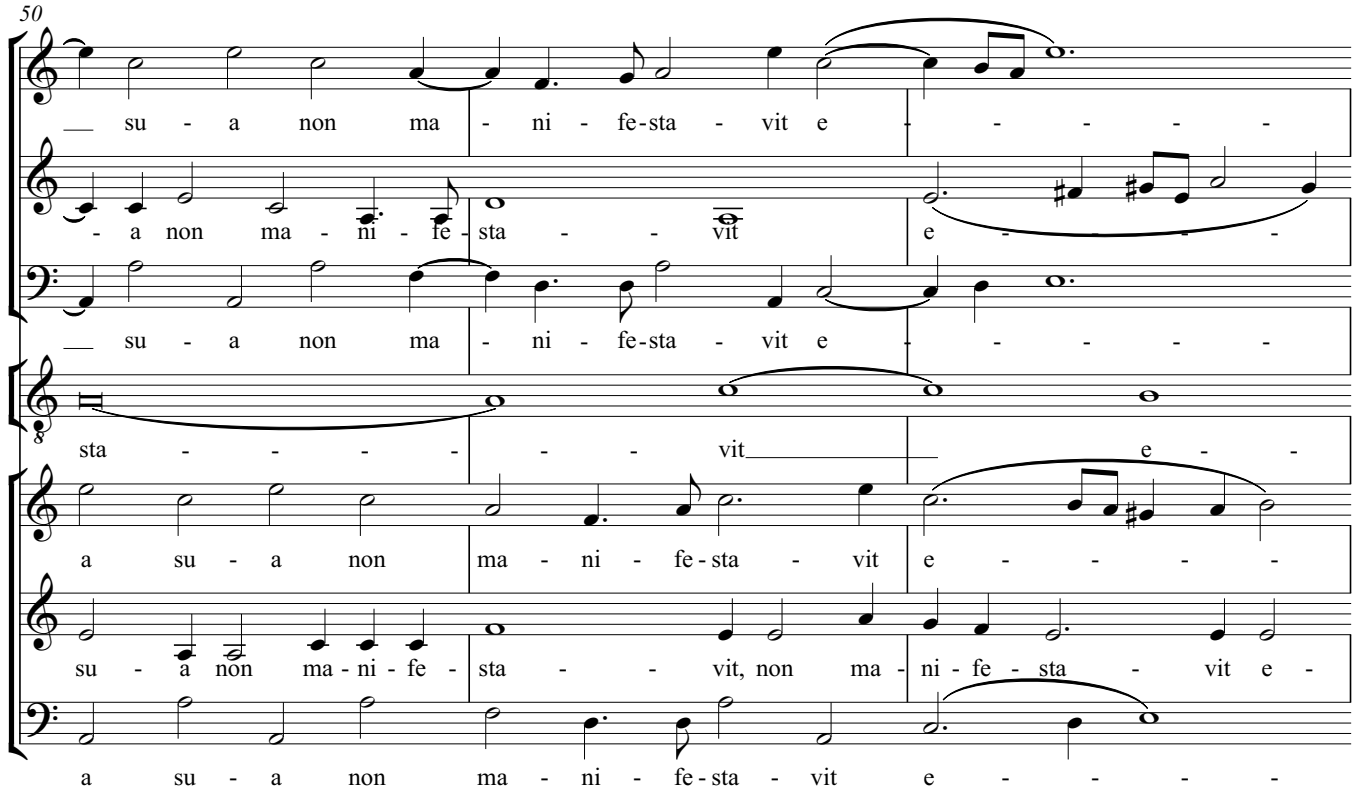
50
su - a non ma - ni - fe-sta - vit e
- a non ma - ni - fe - sta - vit e
su - a non ma - ni - fe-sta - vit e
sta - vit e
a su - a non ma - ni - fe-sta - vit e
su - a non ma-ni - fe - sta - vit, non ma - ni - fe - sta - vit e -
a su - a non ma - ni - fe-sta - vit e

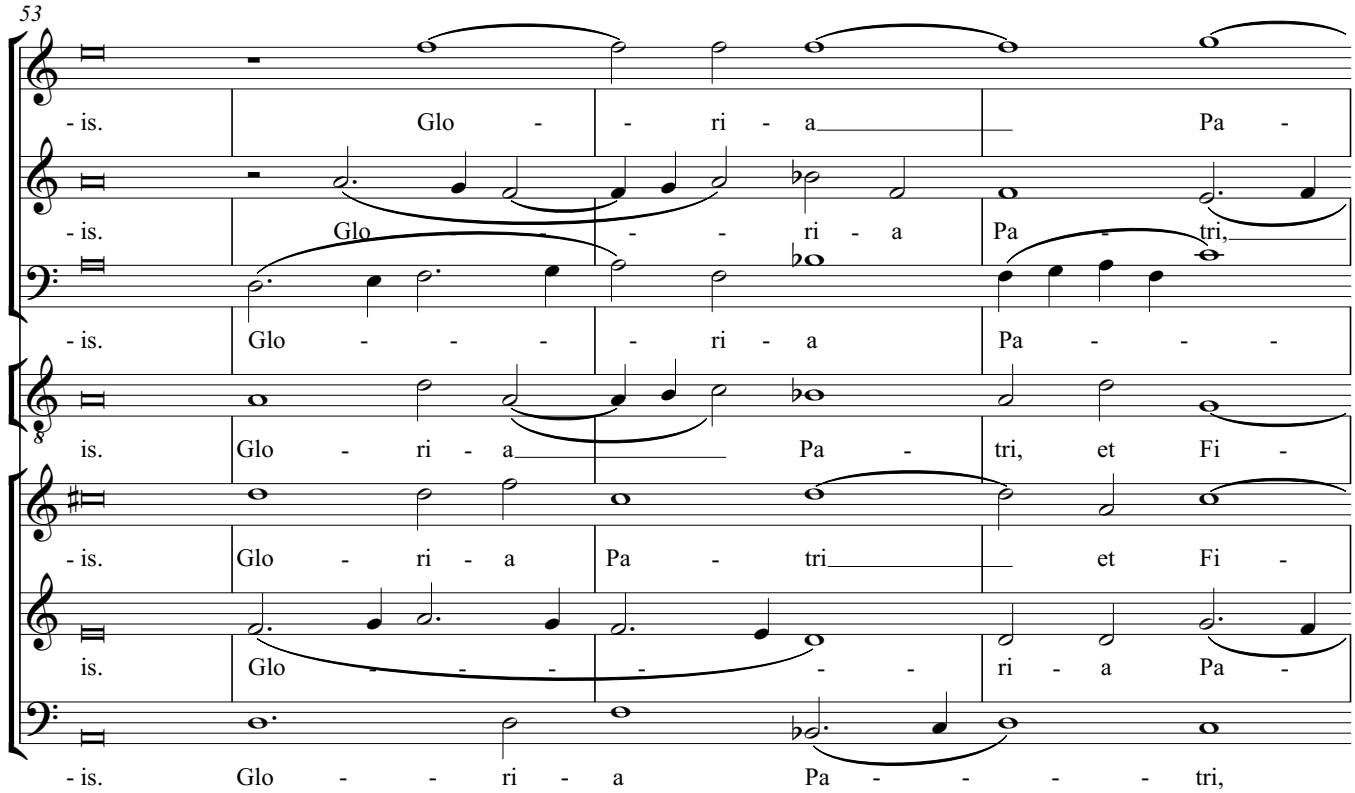
53
-is. Glo - ri - a Pa -
-is. Glo - ri - a Pa - tri,
-is. Glo - ri - a Pa -
-is. Glo - ri - a Pa - tri, et Fi -
-is. Glo - ri - a Pa - tri et Fi -
-is. Glo - ri - a Pa -
-is. Glo - ri - a Pa - tri,

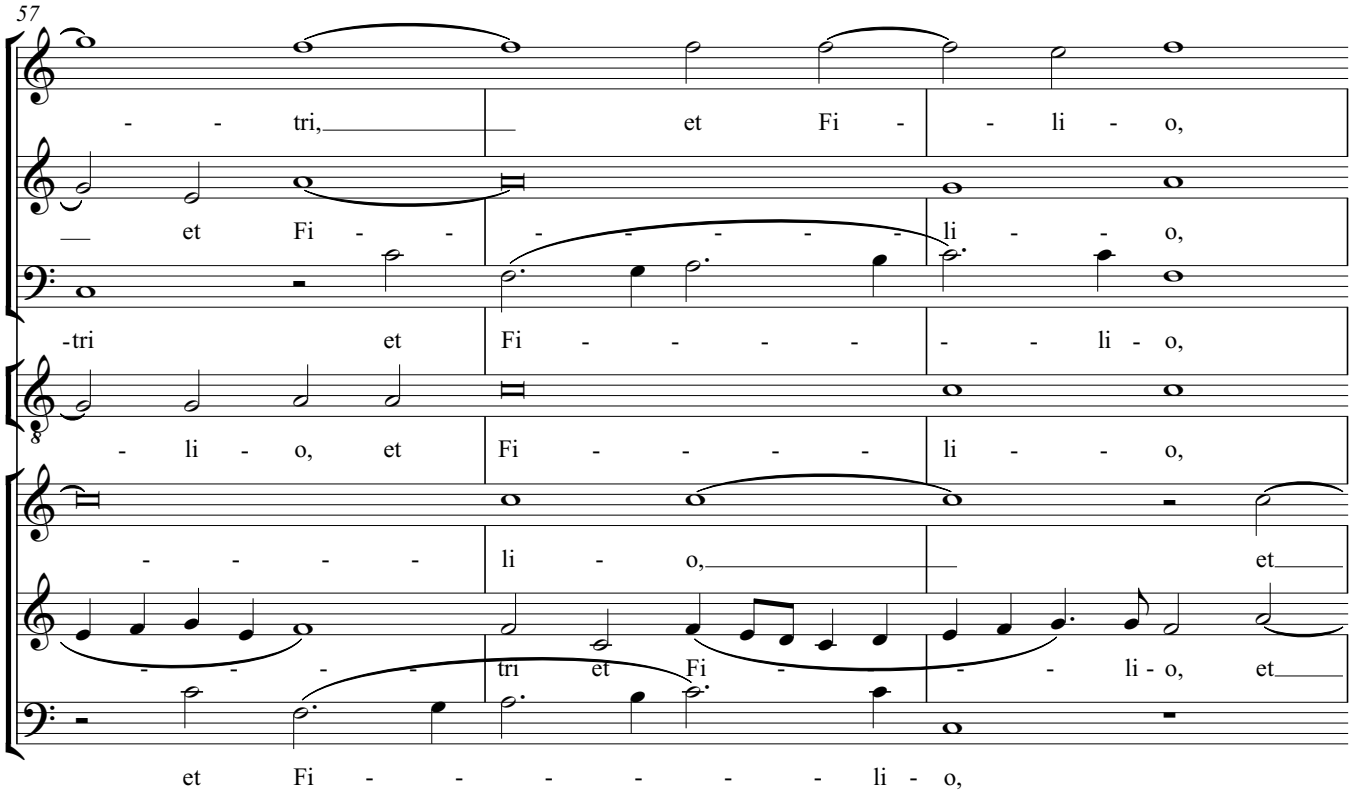
57
- - tri, et Fi - - li - o,
et Fi - - - - - - - li - - o,
-tri et Fi - - - - - - li - o,
- li - o, et Fi - - - - li - - o,
- - - - - li - o, et
- - - - - tri et Fi - - - li - o, et
et Fi - - - - - - - li - o,

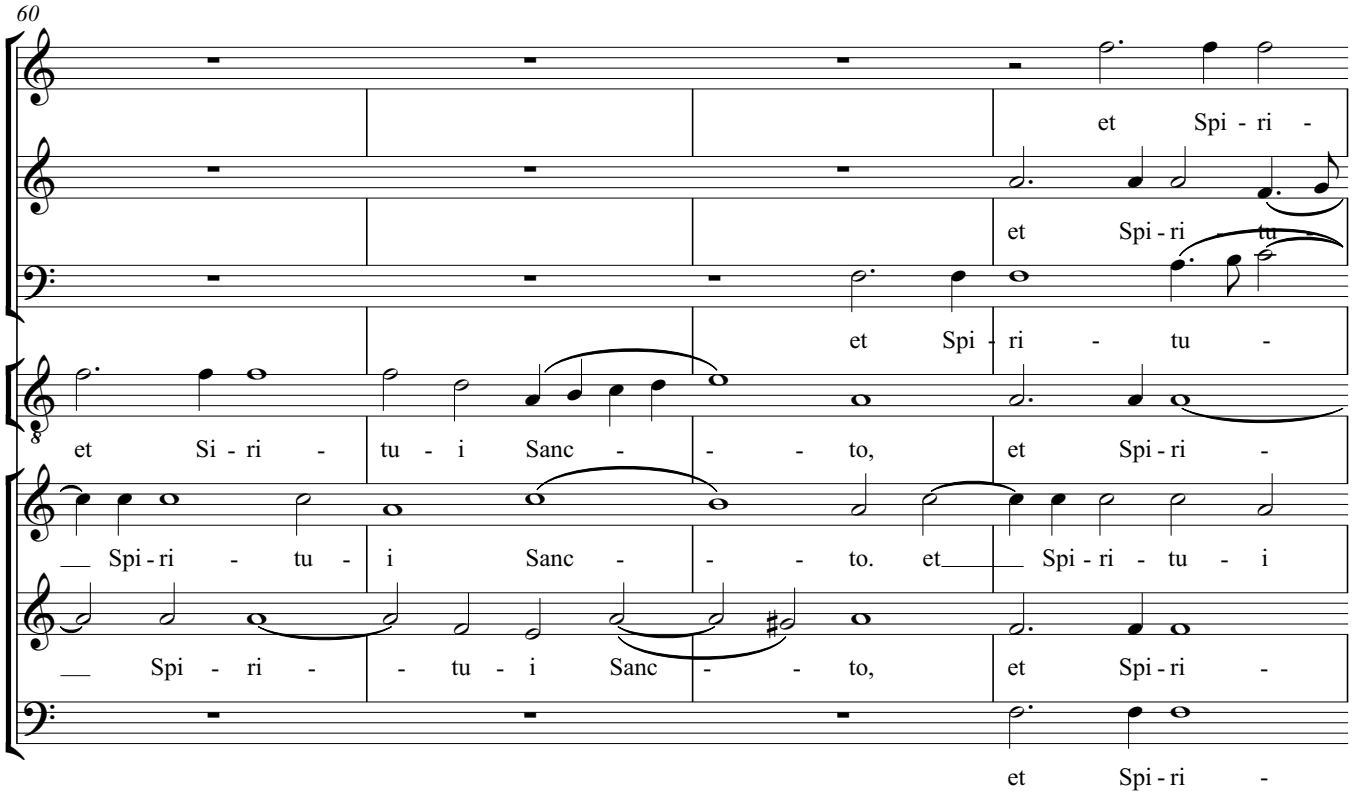
60
et Spi - ri -
et Spi - ri - tu -
et Spi - ri - tu -
et Si - ri - tu - i Sanc - - - to, et Spi - ri -
Spi - ri - tu - i Sanc - - - to. et Spi - ri - tu - i
Spi - ri - - tu - i Sanc - - to, et Spi - ri -
et Spi - ri -

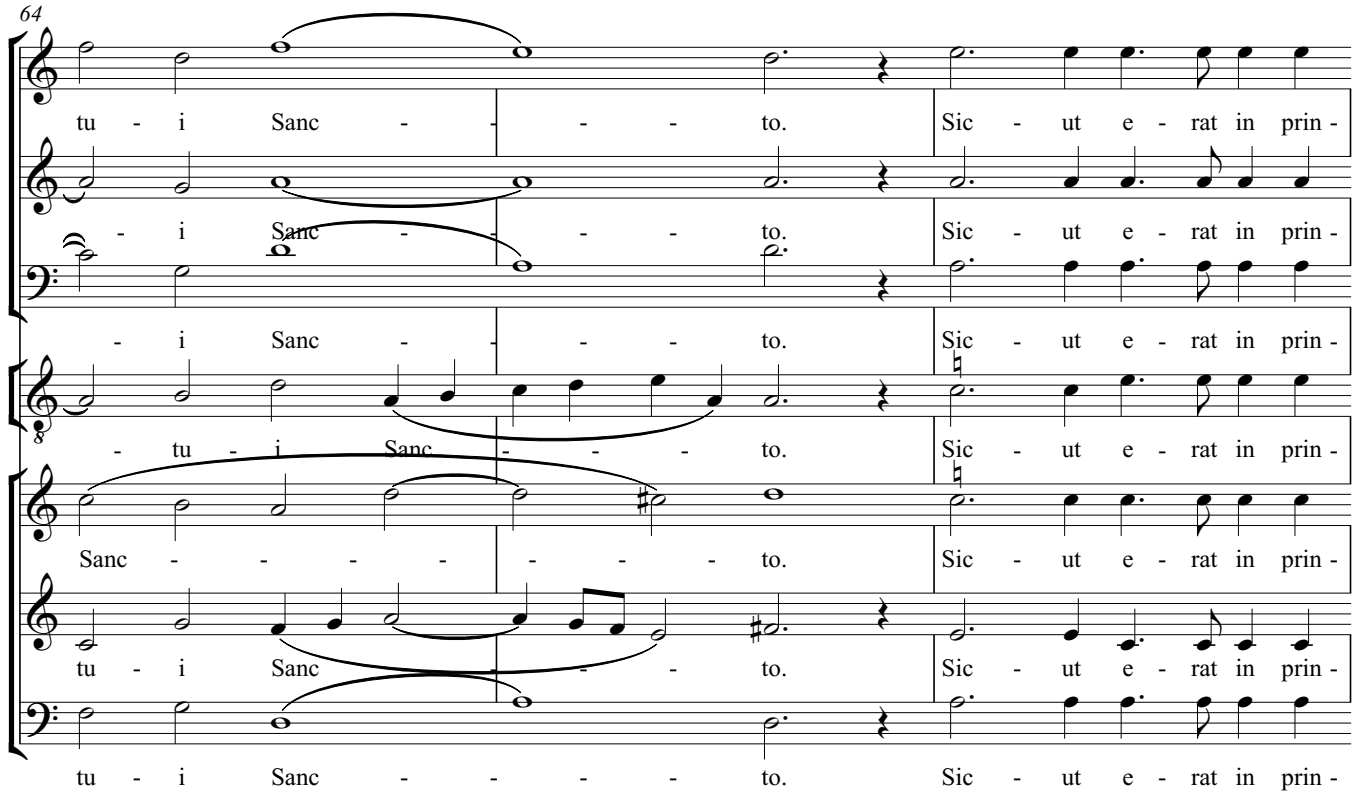
64
tu - i Sanc - - - - to. Sic - ut e - rat in prin -
- i Sanc - - - - to. Sic - ut e - rat in prin -
- i Sanc - - - - to. Sic - ut e - rat in prin -
- tu - i Sanc - - - - to. Sic - ut e - rat in prin -
Sanc - - - - - - - to. Sic - ut e - rat in prin -
tu - i Sanc - - - to. Sic - ut e - rat in prin -
tu - i Sanc - - - - to. Sic - ut e - rat in prin -

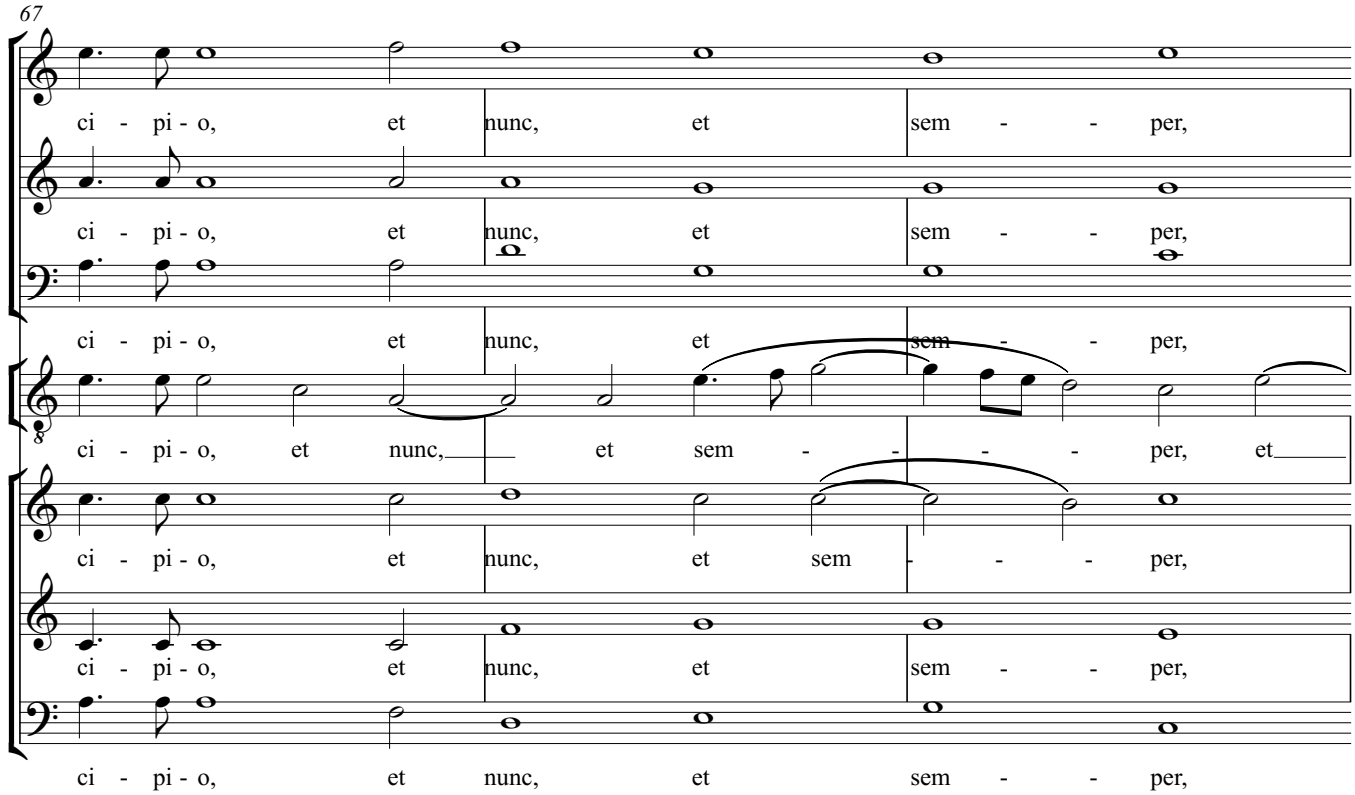
67
ci - pi - o, et nunc, et sem - - per,
ci - pi - o, et nunc, et sem - - per,
ci - pi - o, et nunc, et sem - - per,
ci - pi - o, et nunc, et sem - - - - per, et
ci - pi - o, et nunc, et sem - - - per,
ci - pi - o, et nunc, et sem - - per,
ci - pi - o, et nunc, et sem - - per,

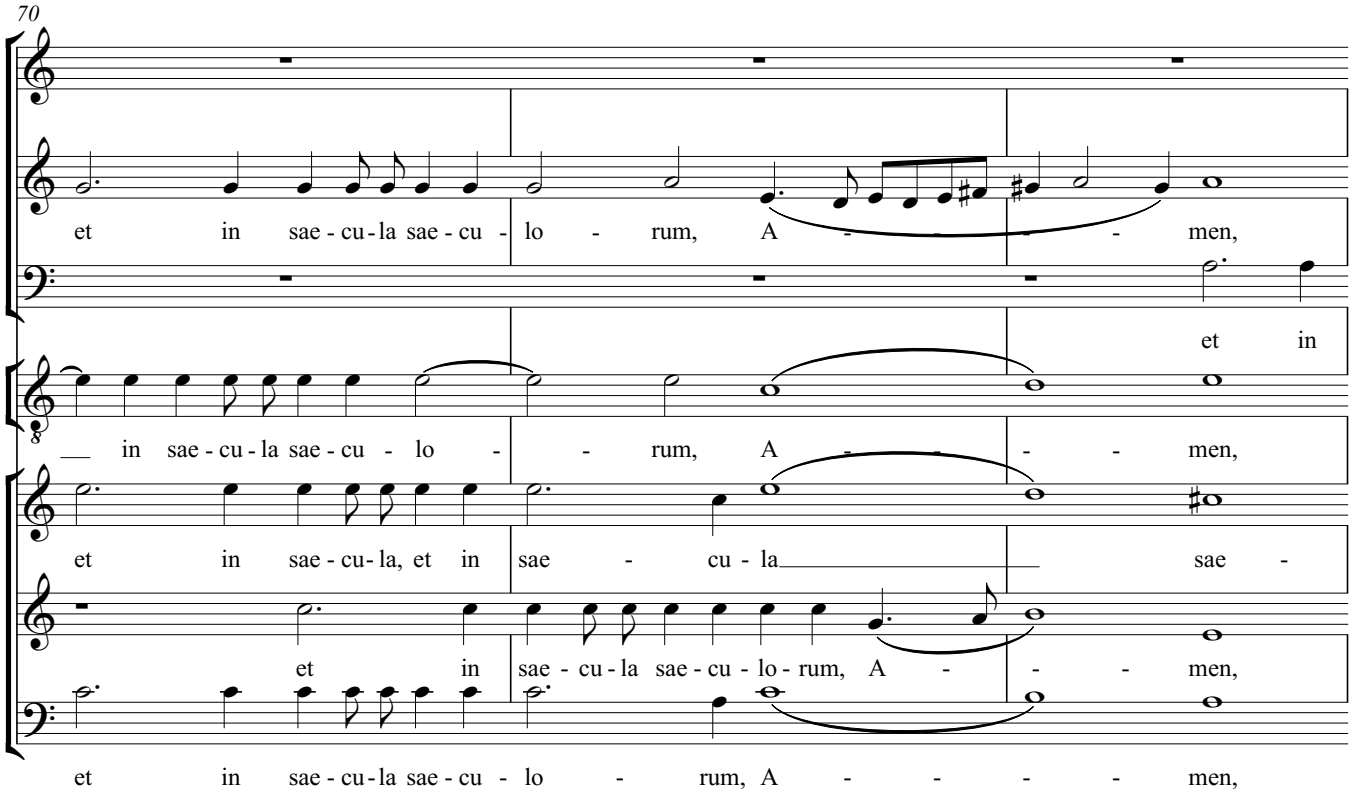
70
et in sae - cu - la sae - cu - lo - rum, A - - - men,
et in
in sae - cu - la sae - cu - lo - - rum, A - - - - men,
et in sae - cu - la, et in sae - cu - la sae -
et in sae - cu - la sae - cu - lo - rum, A - - men,
et in sae - cu - la sae - cu - lo - rum, A - - - - men,

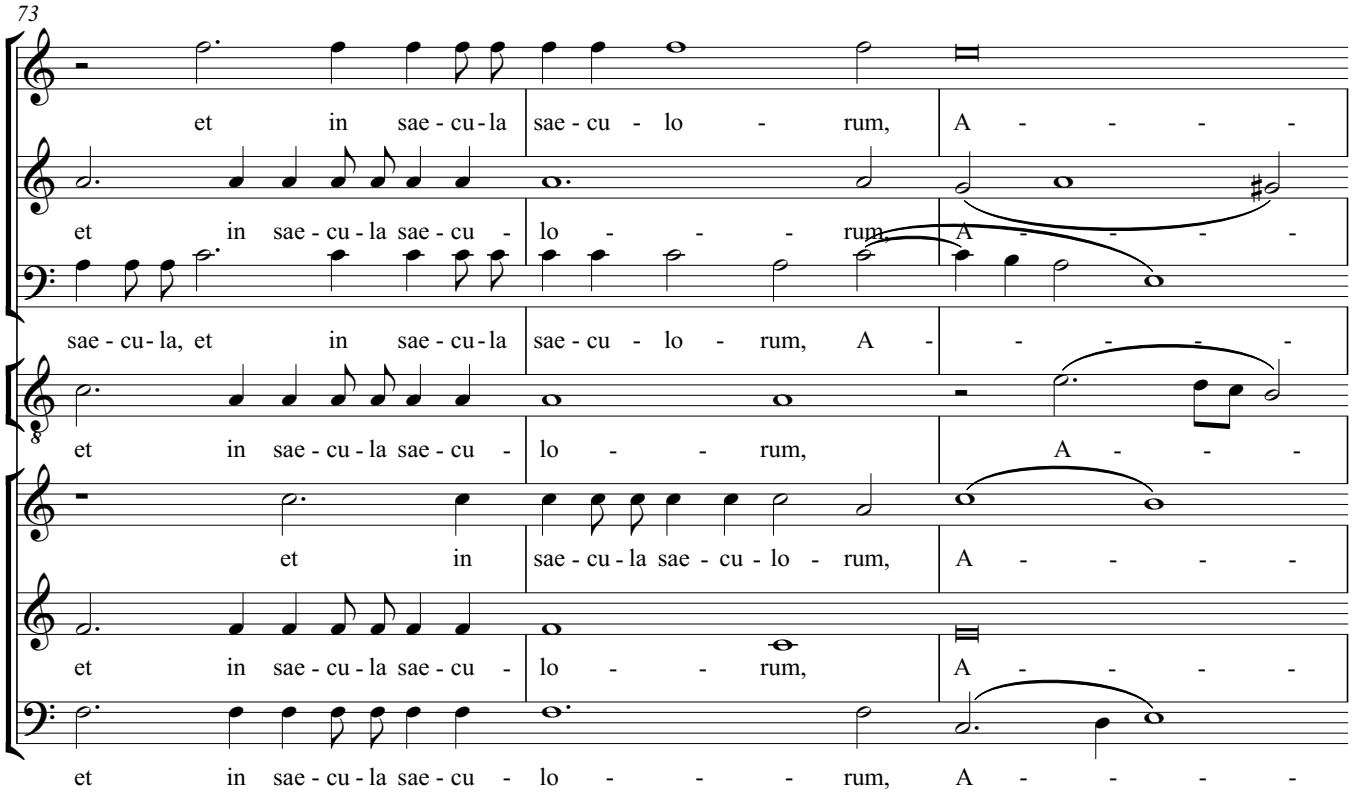
73
et in sae - cu - la sae - cu - lo - rum, A - - - - -
et in sae - cu - la sae - cu - lo - - - rum, A - - - - -
sae - cu - la, et in sae - cu - la sae - cu - lo - rum, A - - - - -
et in sae - cu - la sae - cu - lo - - rum, A - - -
et in sae - cu - la sae - cu - lo - rum, A - - - - -
et in sae - cu - la sae - cu - lo - - - rum, A - - - - -

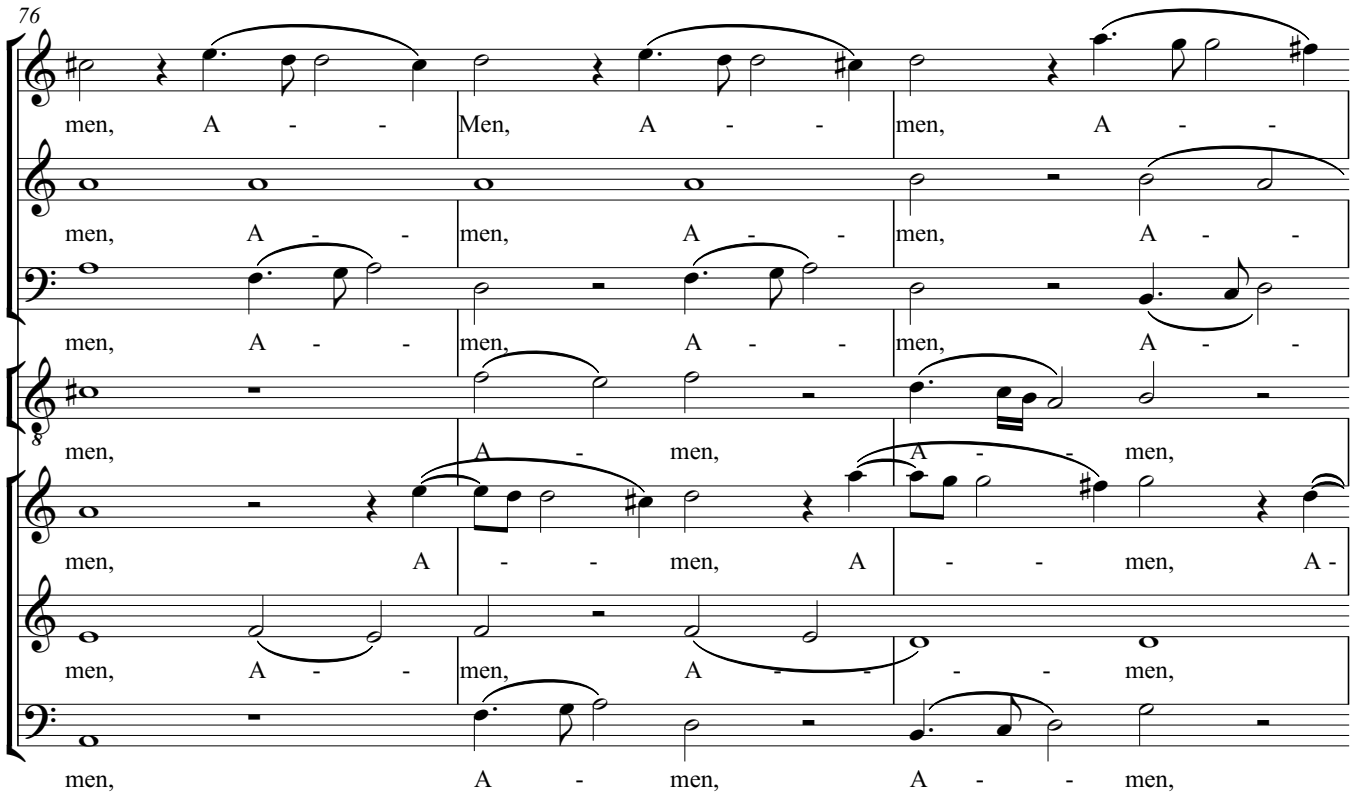
76
men, A - - Men, A - - men, A - -
men, A - - men, A - - men, A - -
men, A - - men, A - - men, A - -
men, A - men, A - - men,
men, A - - men, A - - men, A -
men, A - - men, A - - men,
men, A - men, A - - men,

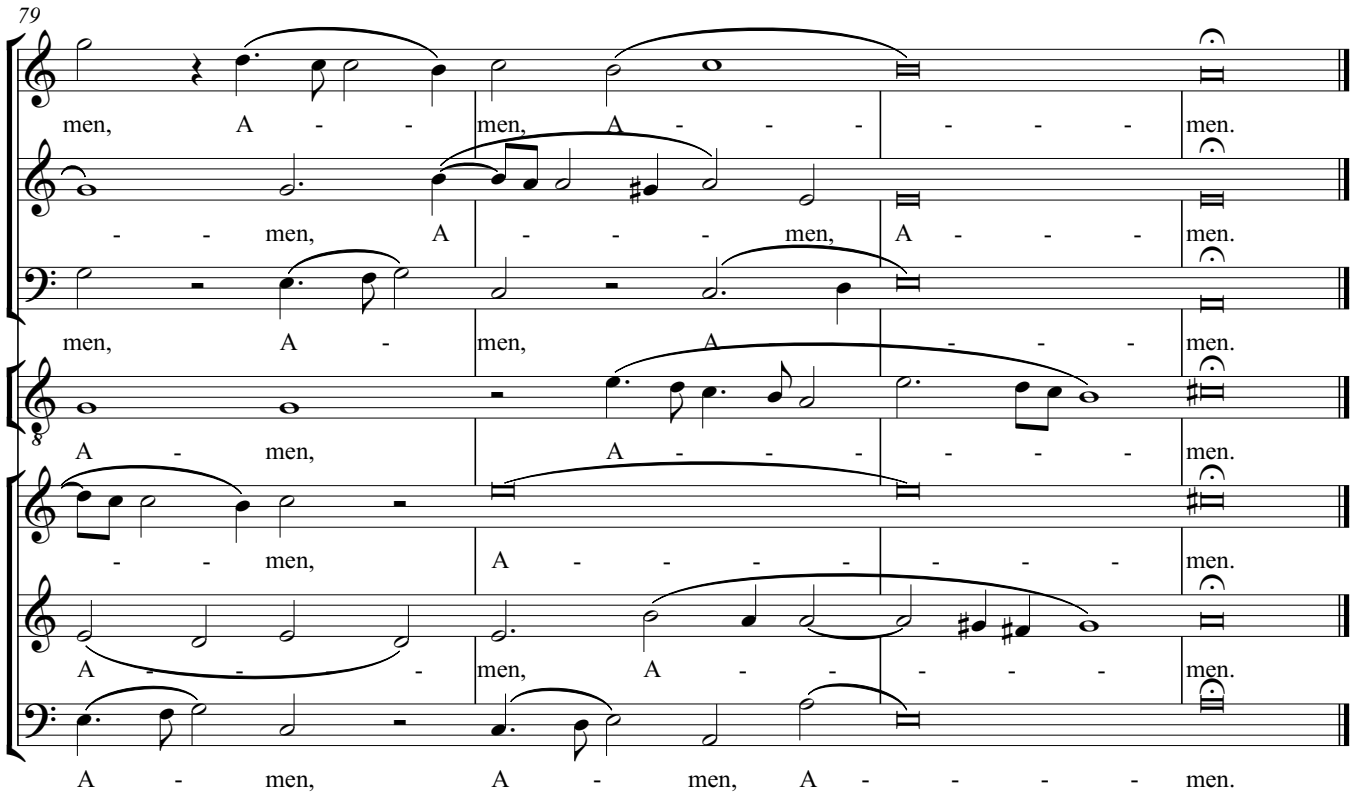
79
men, A - - men, A - - - - - men.
- - men, A - - - men, A - - - men.
men, A - men, A - - - men.
A - men, A - - - - - men.
- - men, A - - - - - - men.
A - - men, A - - - - men.
A - men, A - men, A - - - - men.

# XI: Sonata sopra »Sancta Maria, ora pro nobis«

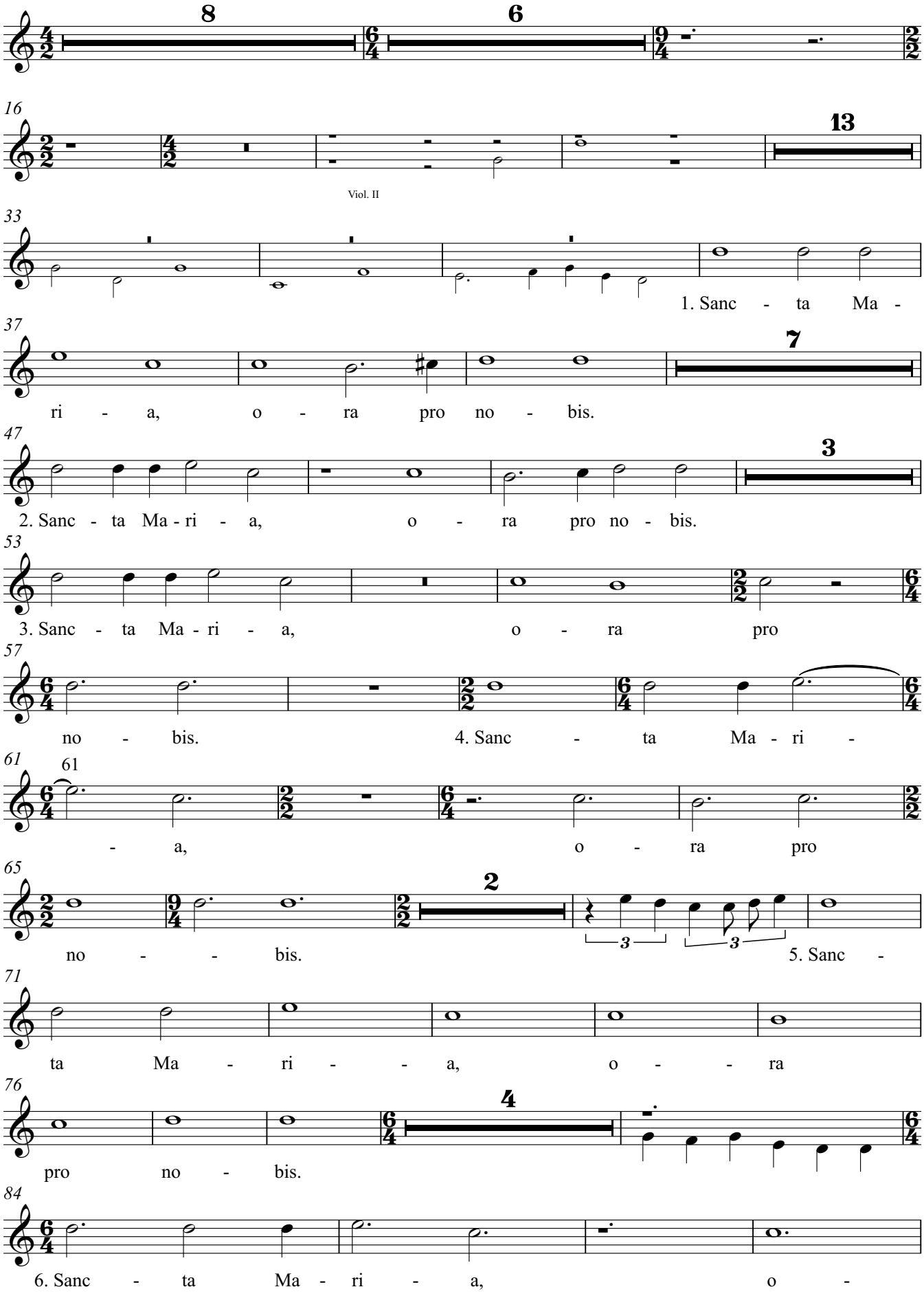

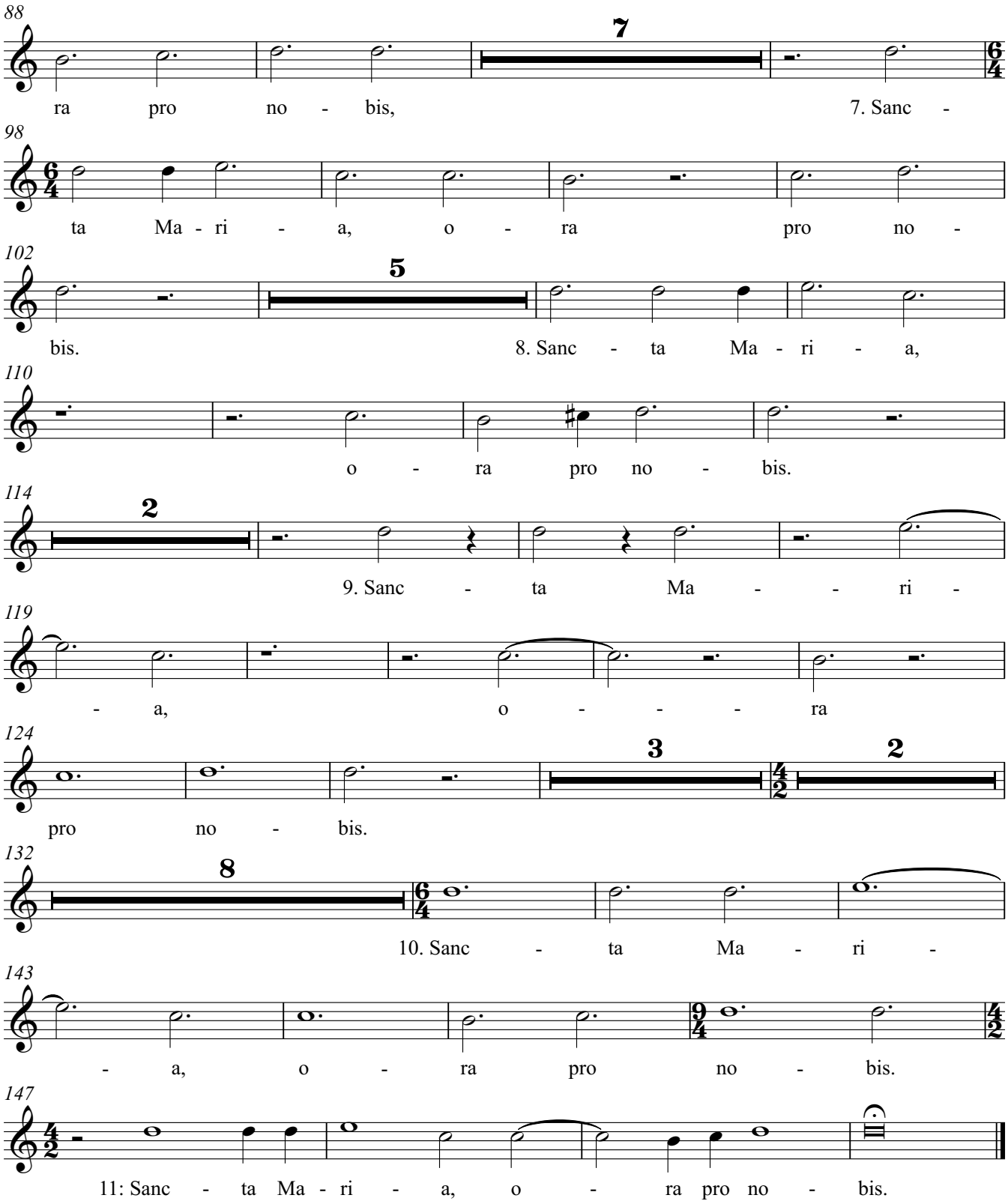
88
7
ra pro no - bis, 7. Sanc -
98
ta Ma - ri - a, o - ra pro no -
102
5
bis. 8. Sanc - ta Ma - ri - a,
110
o - ra pro no - bis.
114
2
9. Sanc - ta Ma - - ri -
119
- a, o - - - ra
124
3
2
pro no - bis.
132
8
10. Sanc - ta Ma - ri -
143
- a, o - ra pro no - bis.
147
11: Sanc - ta Ma - ri - a, o - ra pro no - bis.

# XII. Hymnus: Ave maris stella

Claudio Monteverdi

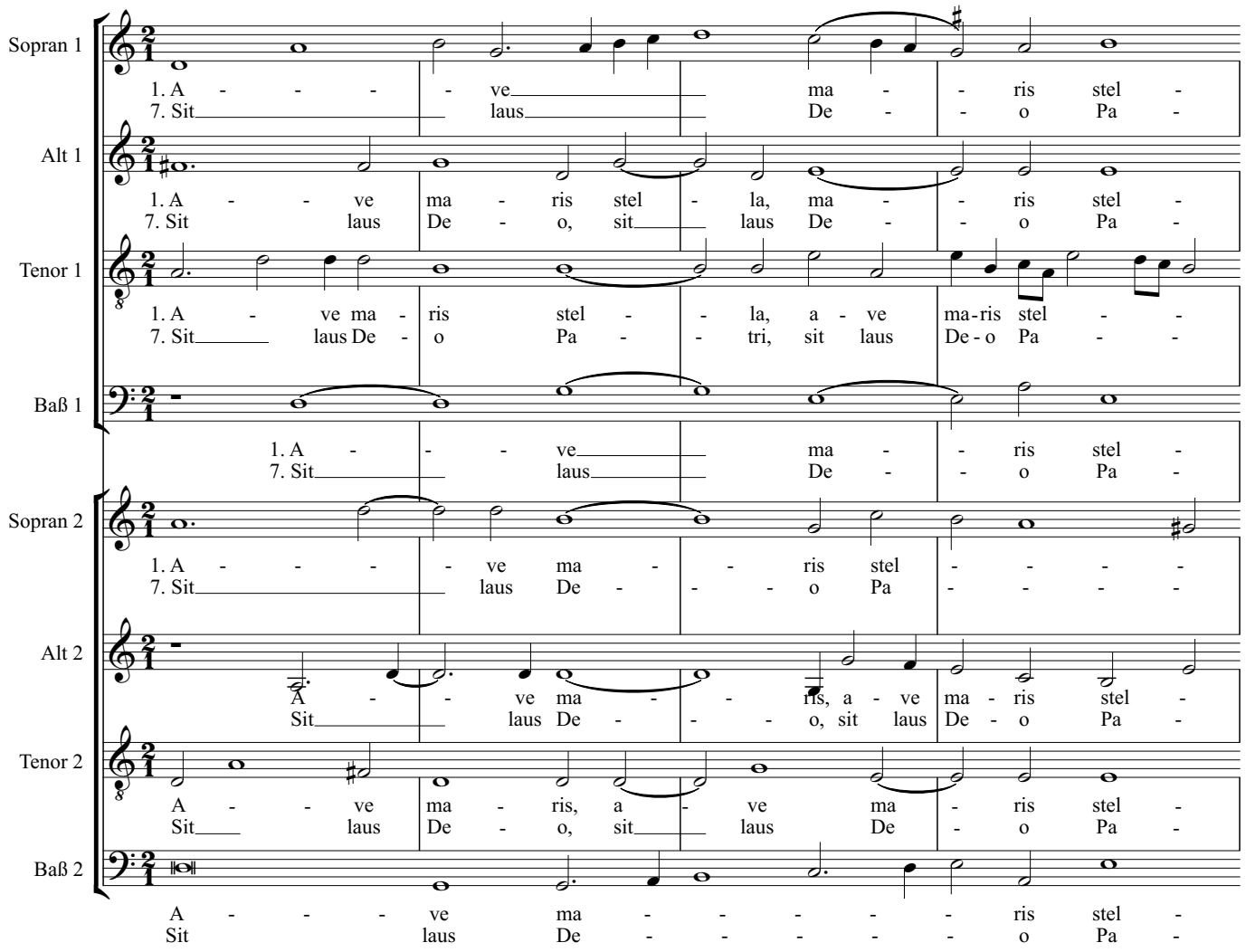

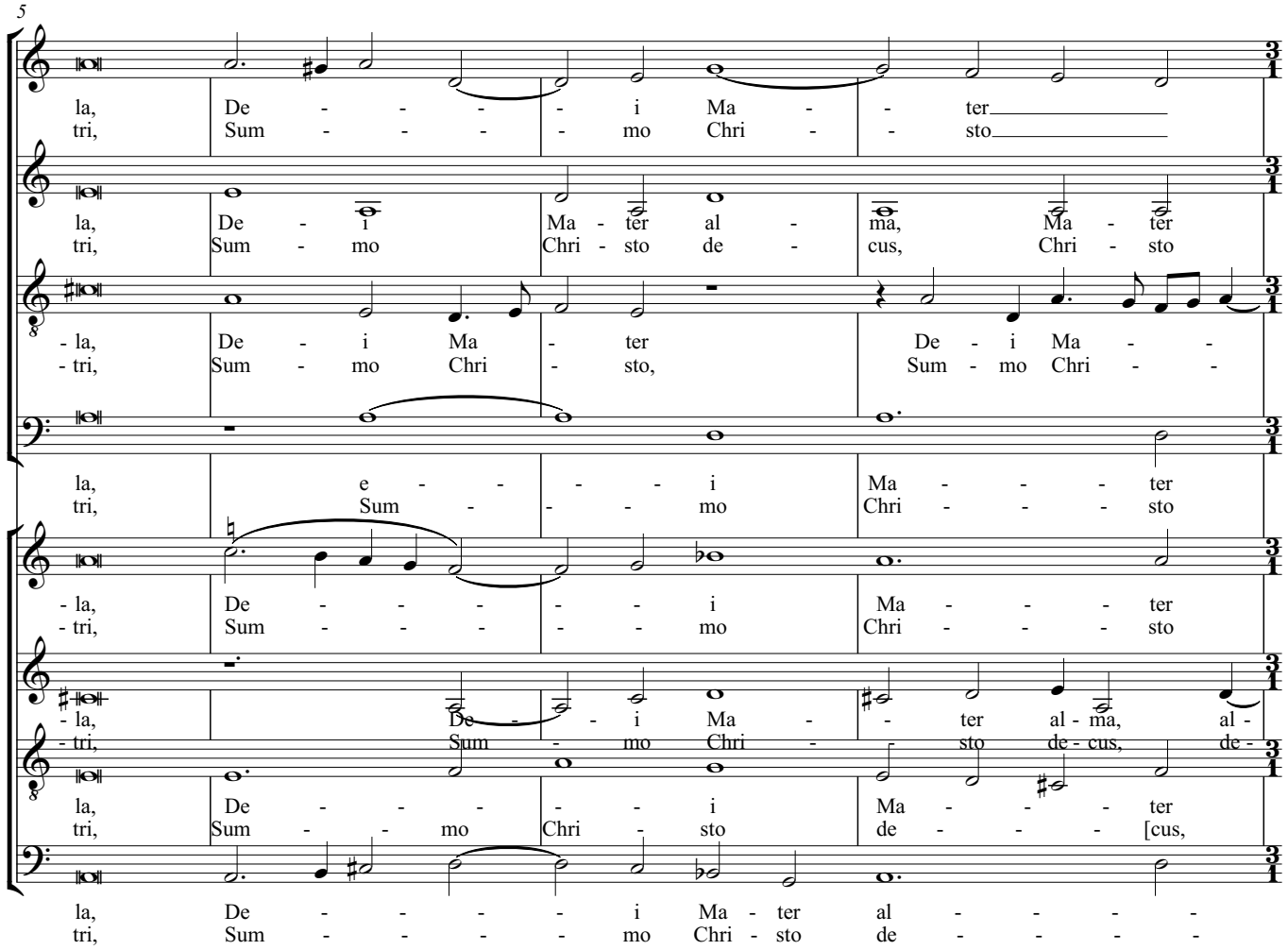
5
la, De - - - - i Ma - - ter
tri, Sum - - - - mo Chri - - sto
la, De - i Ma - ter al - ma, Ma - ter
tri, Sum - mo Chri - sto de - cus, Chri - sto
- la, De - i Ma - ter De - i Ma - -
- tri, Sum - mo Chri - sto, Sum - mo Chri - -
la, e - - - - i Ma - - - - ter
tri, Sum - - - - mo Chri - - - - sto
- la, De - - - - - i Ma - - - - ter
- tri, Sum - - - - - mo Chri - - - - sto
- la, De - - i Ma - - ter al - ma, al -
- tri, Sum - mo Chri - - sto de - cus, de -
la, De - - - - - i Ma - - - ter
tri, Sum - - mo Chri - sto de - - - [cus,
la, De - - - - - i Ma - ter al - - - -
tri, Sum - - - - - mo Chri - sto de - - - -

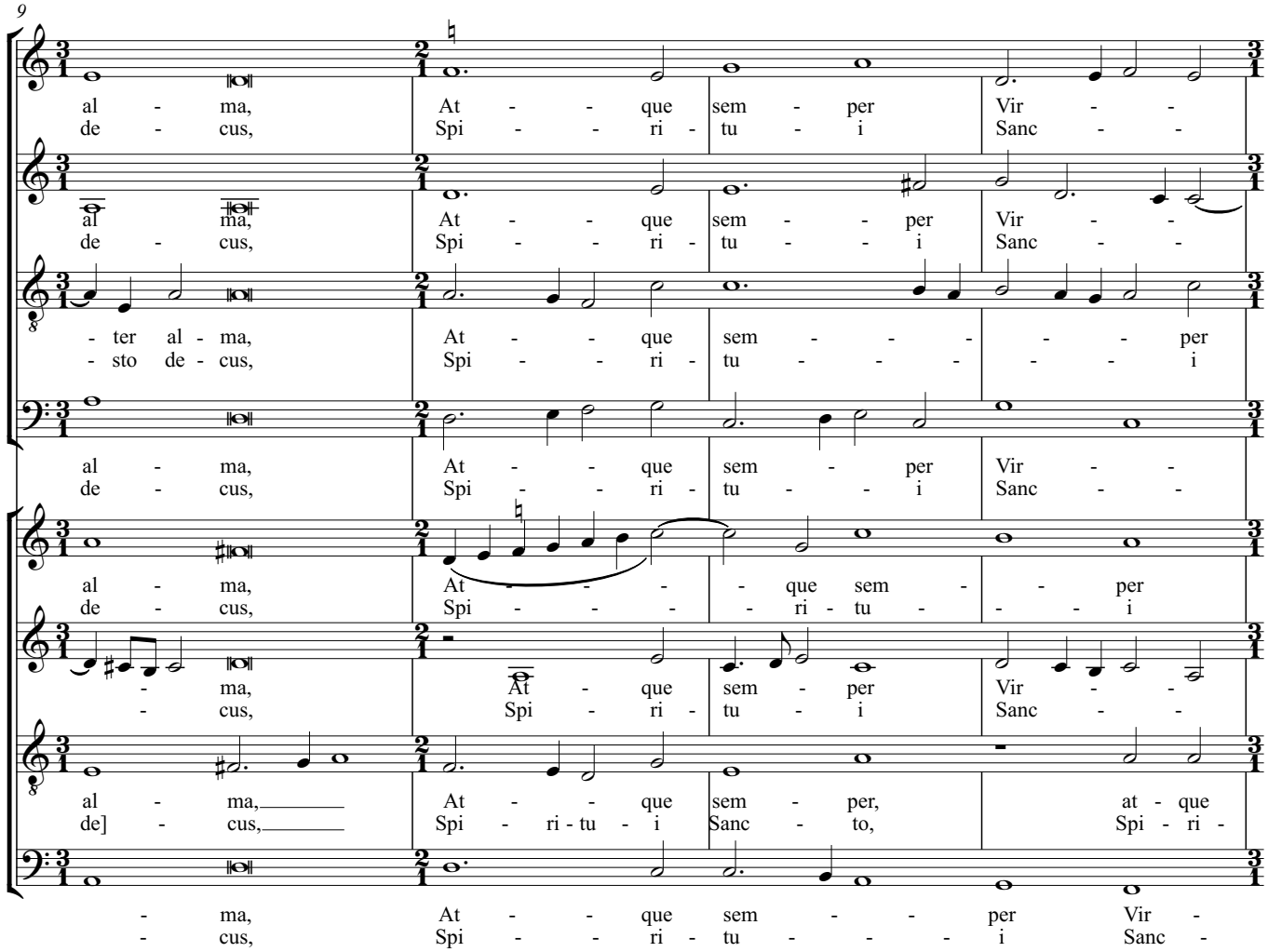
9
al - ma, At - - que sem - per Vir - -
de - cus, Spi - - ri - tu - i Sanc - -
al ma, At - - que sem - - per Vir - -
de - cus, Spi - - ri - tu - - i Sanc - -
- ter al - ma, At - - que sem - - - - - per
- sto de - cus, Spi - - ri - tu - - - - - i
al - ma, At - - que sem - per Vir - -
de - cus, Spi - - ri - tu - - i Sanc - -
al - ma, At - - - - que sem - - per
de - cus, Spi - - - - ri - tu - - - i
- ma, At - que sem - per Vir - -
- cus, Spi - ri - tu - i Sanc - -
al - ma,_____ At - - que sem - per, at - que
de] - cus,_____ Spi - ri - tu - i Sanc - to, Spi - ri -
- ma, At - - que sem - - per Vir -
- cus, Spi - - ri - tu - - - - i Sanc -

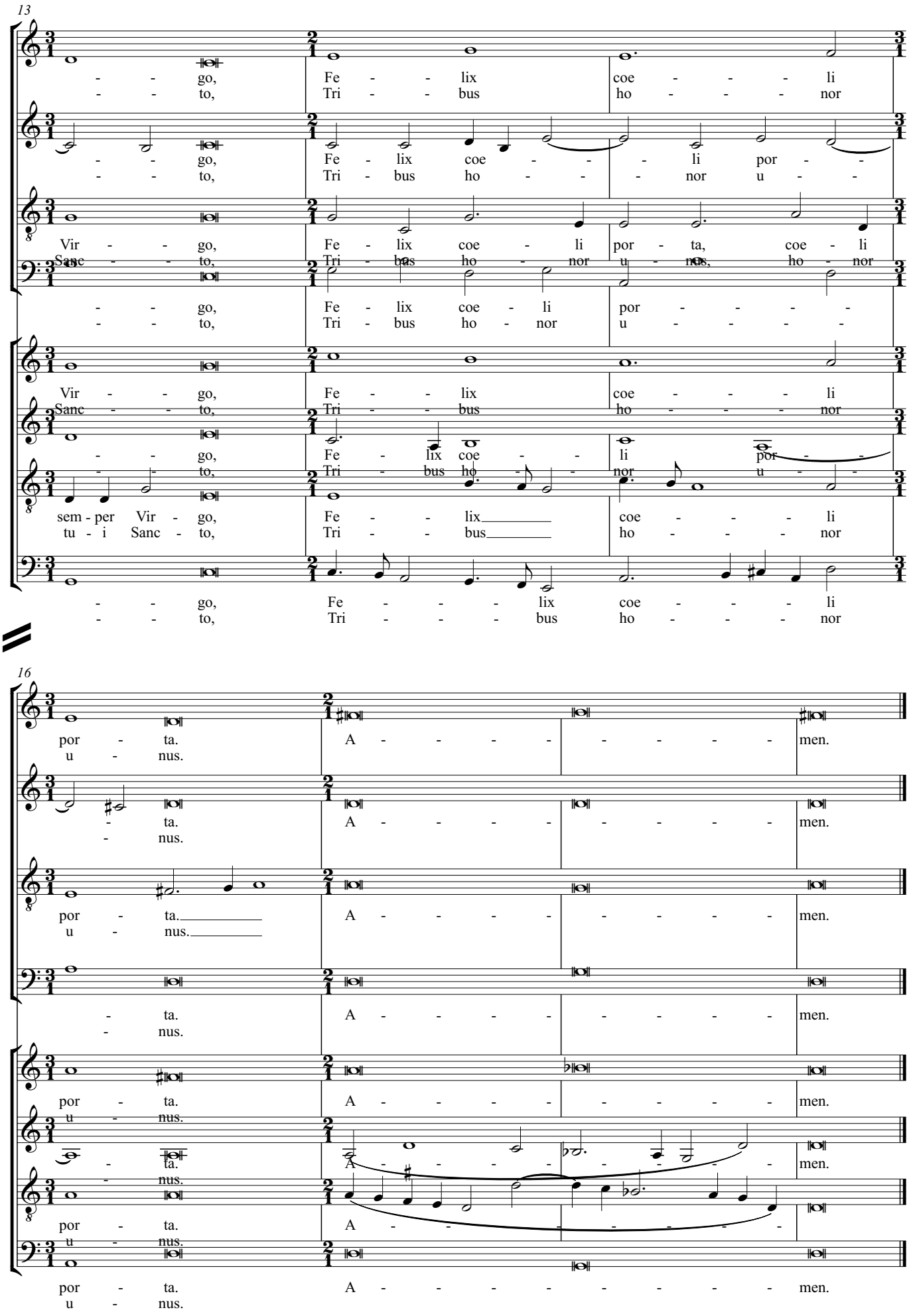
13
go, Fe lix coe li
to, Tri bus ho nor
go, Fe lix coe li por
to, Tri bus ho nor u
Vir go, Fe lix coe li por ta, coe li
Sanc to, Tri bus ho nor u nus, ho nor
go, Fe lix coe li por
to, Tri bus ho nor u
Vir go, Fe lix coe li
Sanc to, Tri bus ho nor
go, Fe lix coe li por
to, Tri bus ho nor u
sem per Vir go, Fe lix coe li
tu i Sanc to, Tri bus ho nor
go, Fe lix coe li
to, Tri bus ho nor
16
por ta. A men.
u nus.
ta. A men.
nus.
por ta. A men.
u nus.
ta. A men.
nus.
por ta. A men.
u nus.
ta. A men.
nus.
por ta. A men.
u nus.
por ta. A men.
u nus.

# XII. Hymnus: Ave maris stella

## Vers 2+3

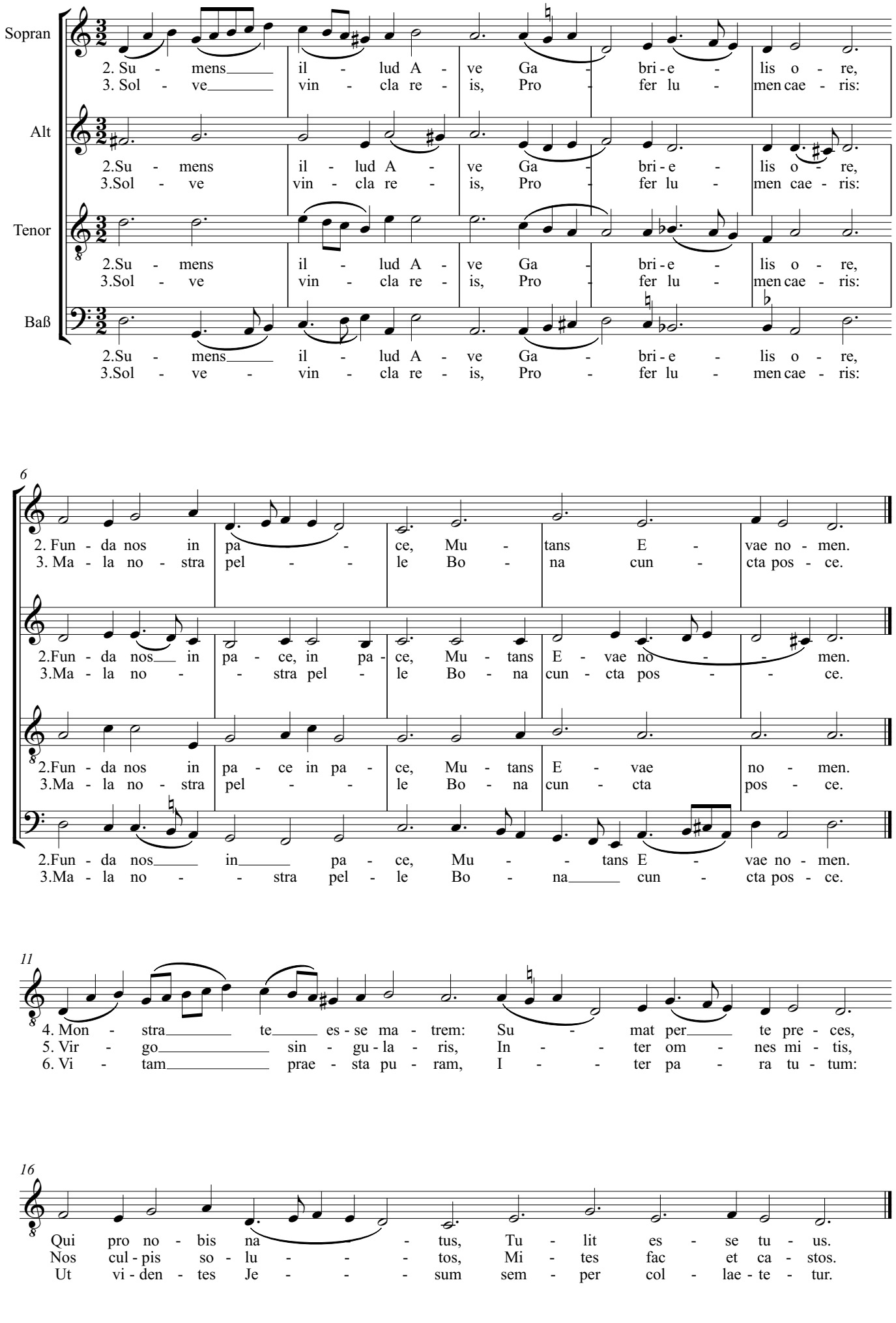

# XIII. Magnificat

## Magnificat anima mea

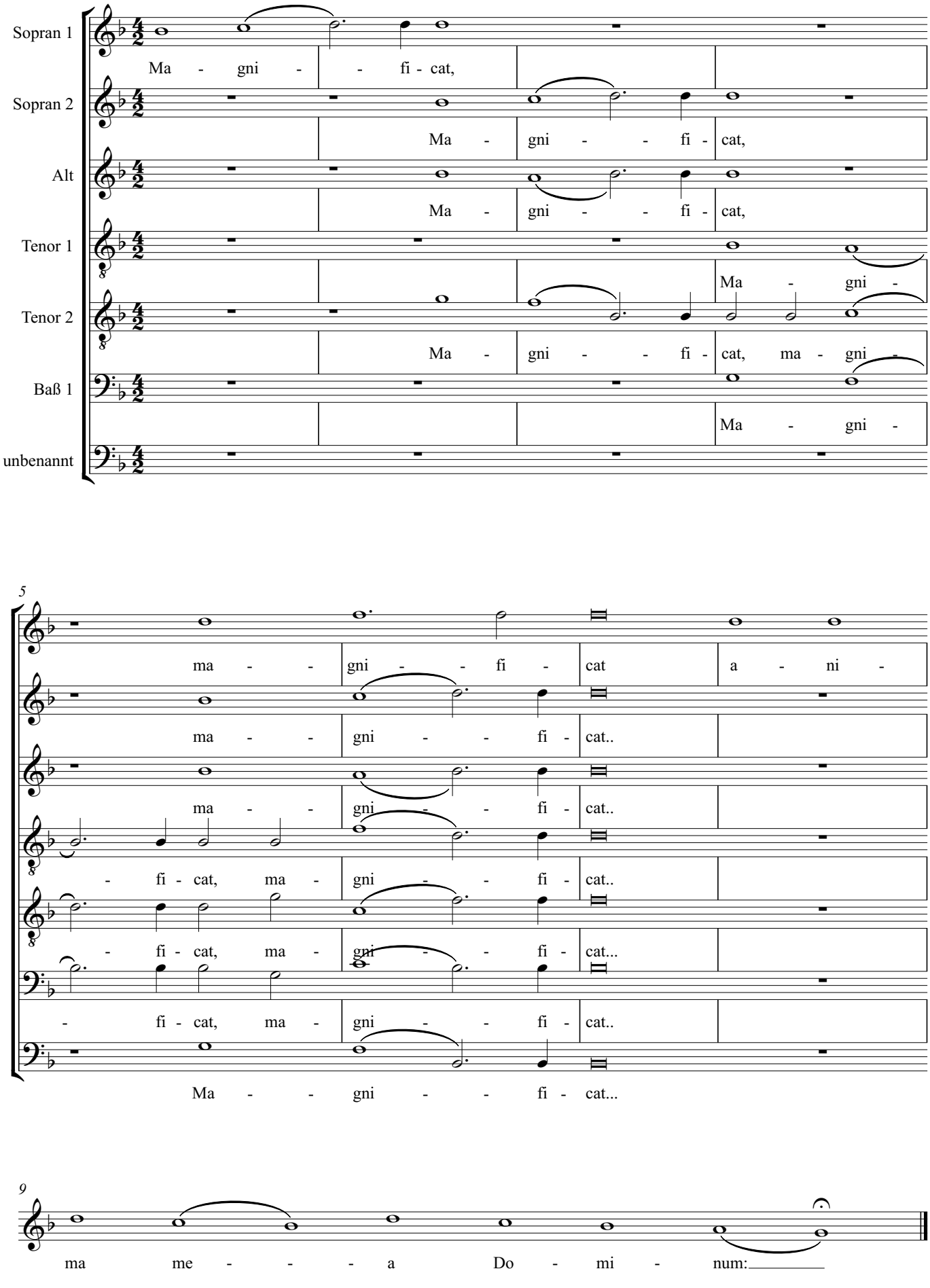

# XIII. Magnificat

## 5. Et misericordia

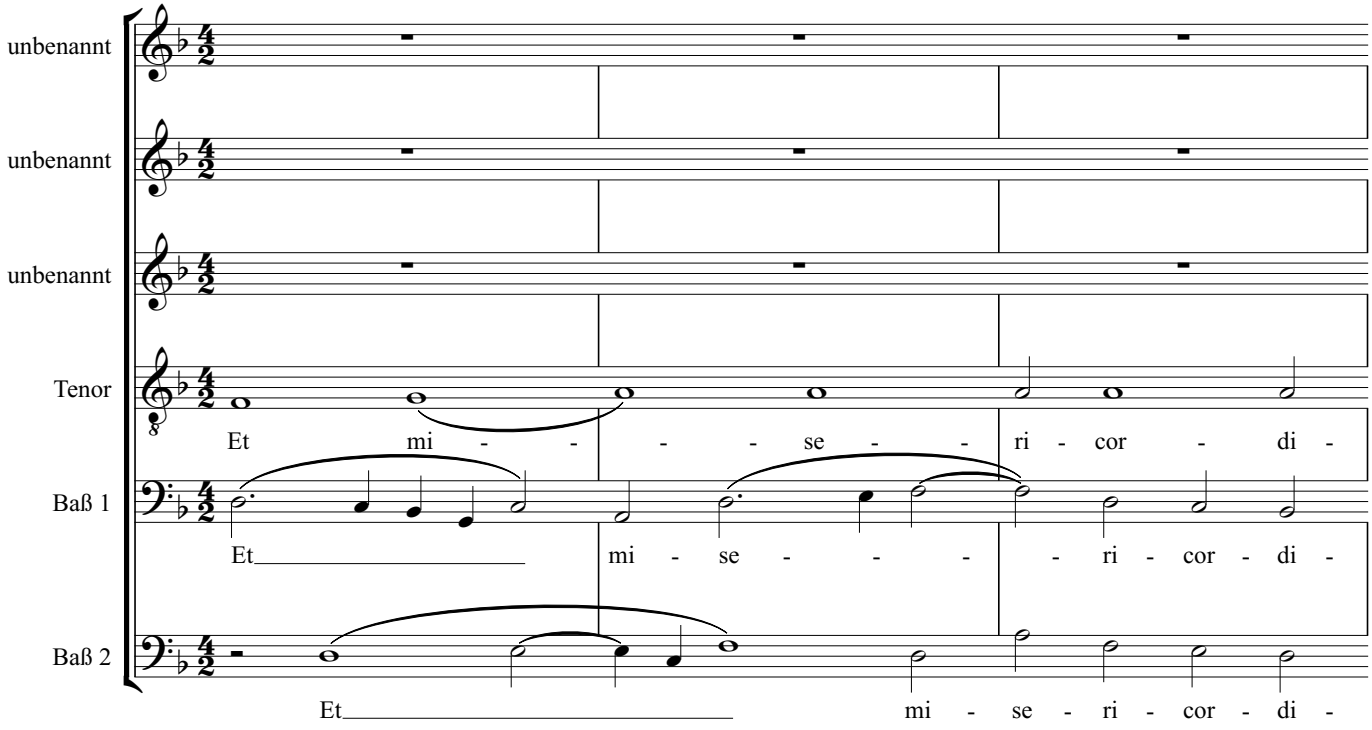


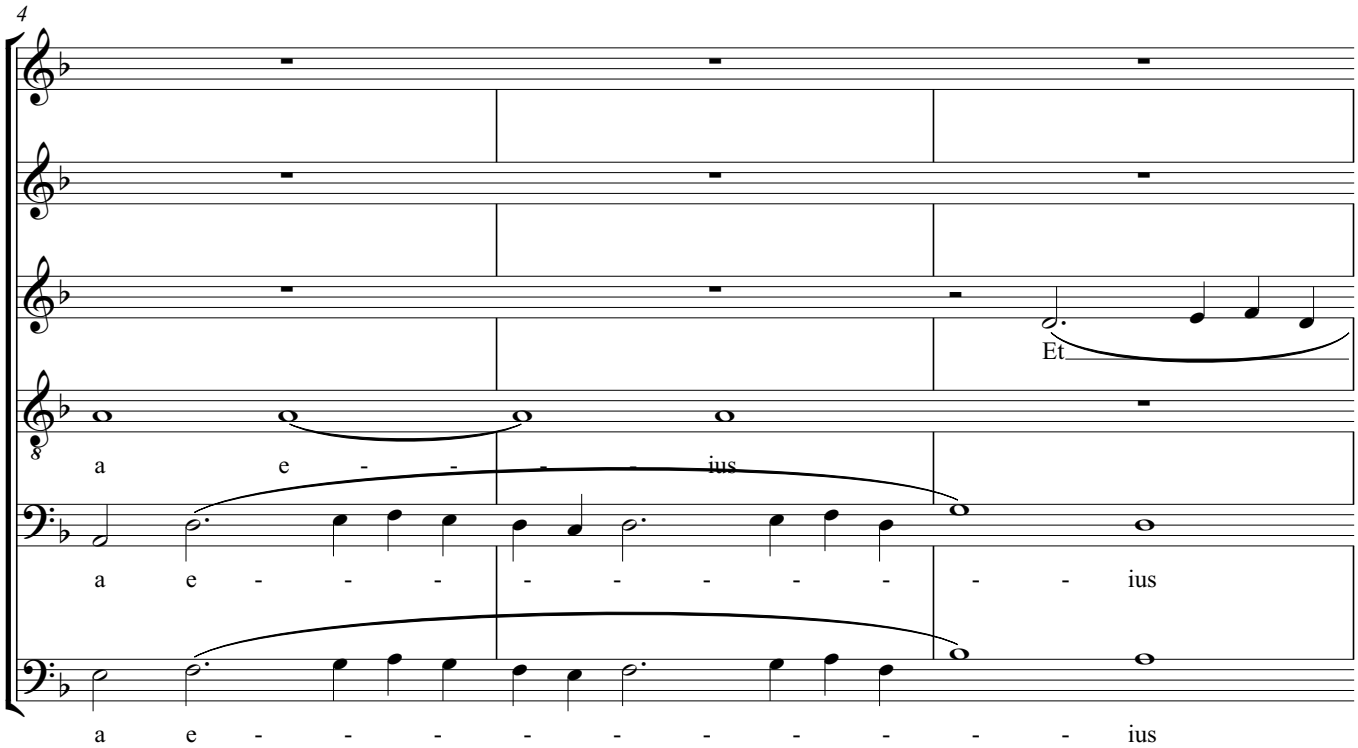

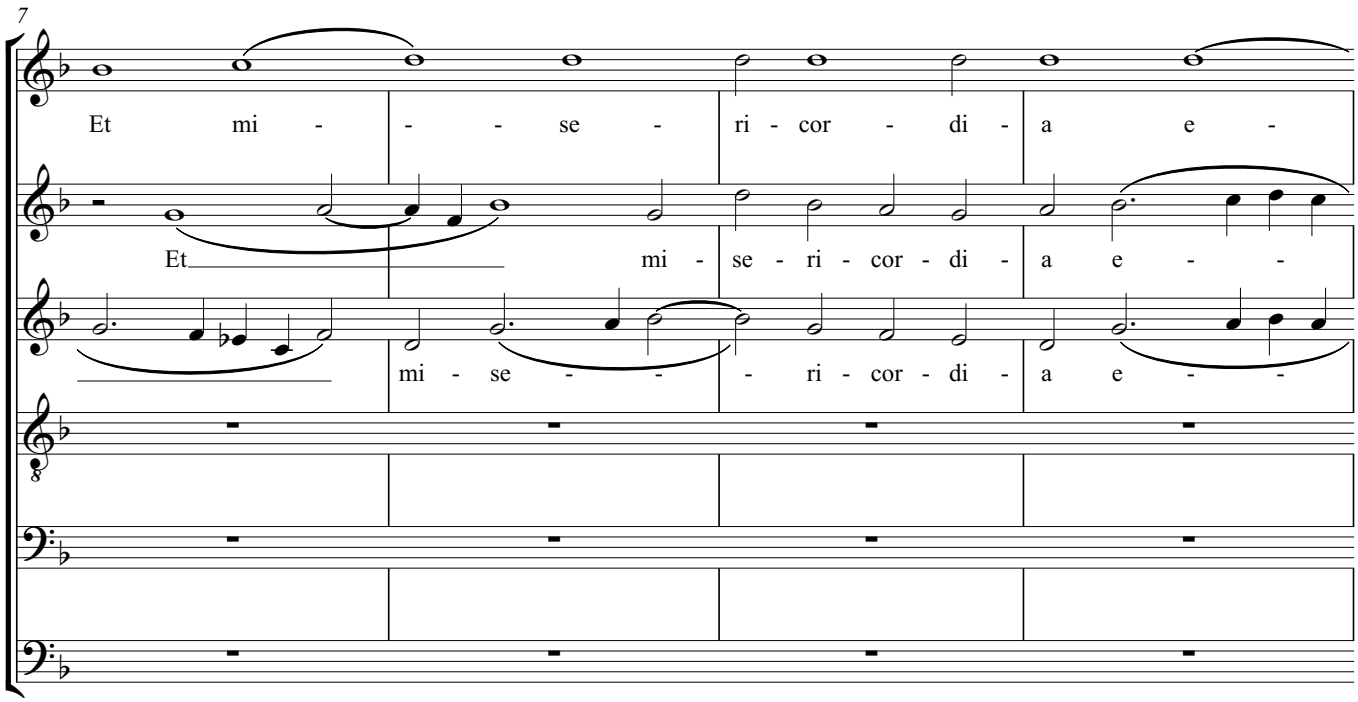
7
Et mi - - - se - ri - cor - di - a e -
Et mi - se - ri - cor - di - a e - -
mi - se - - - ri - cor - di - a e - -

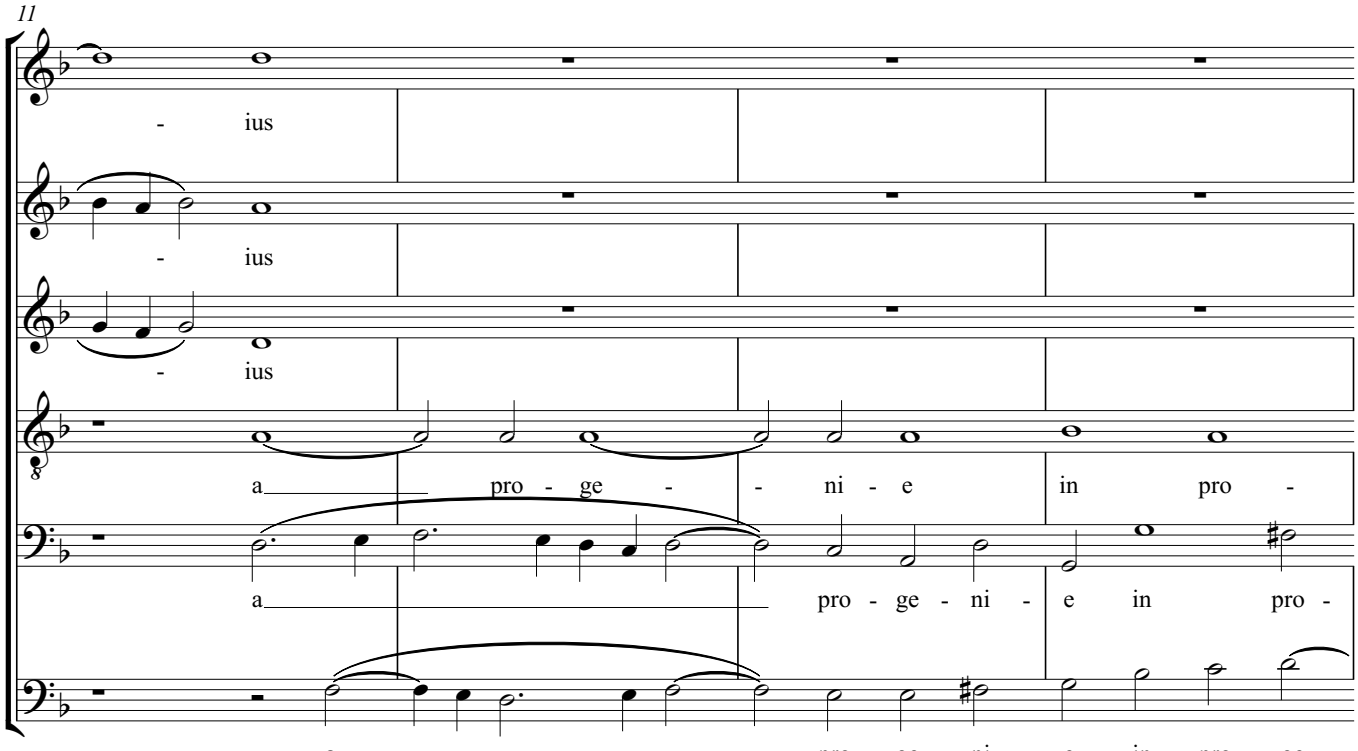
11
- ius
- ius
- ius
a pro - ge - - ni - e in pro -
a pro - ge - ni - e in pro -
a - - - - - pro - ge - ni - e in pro - ge -

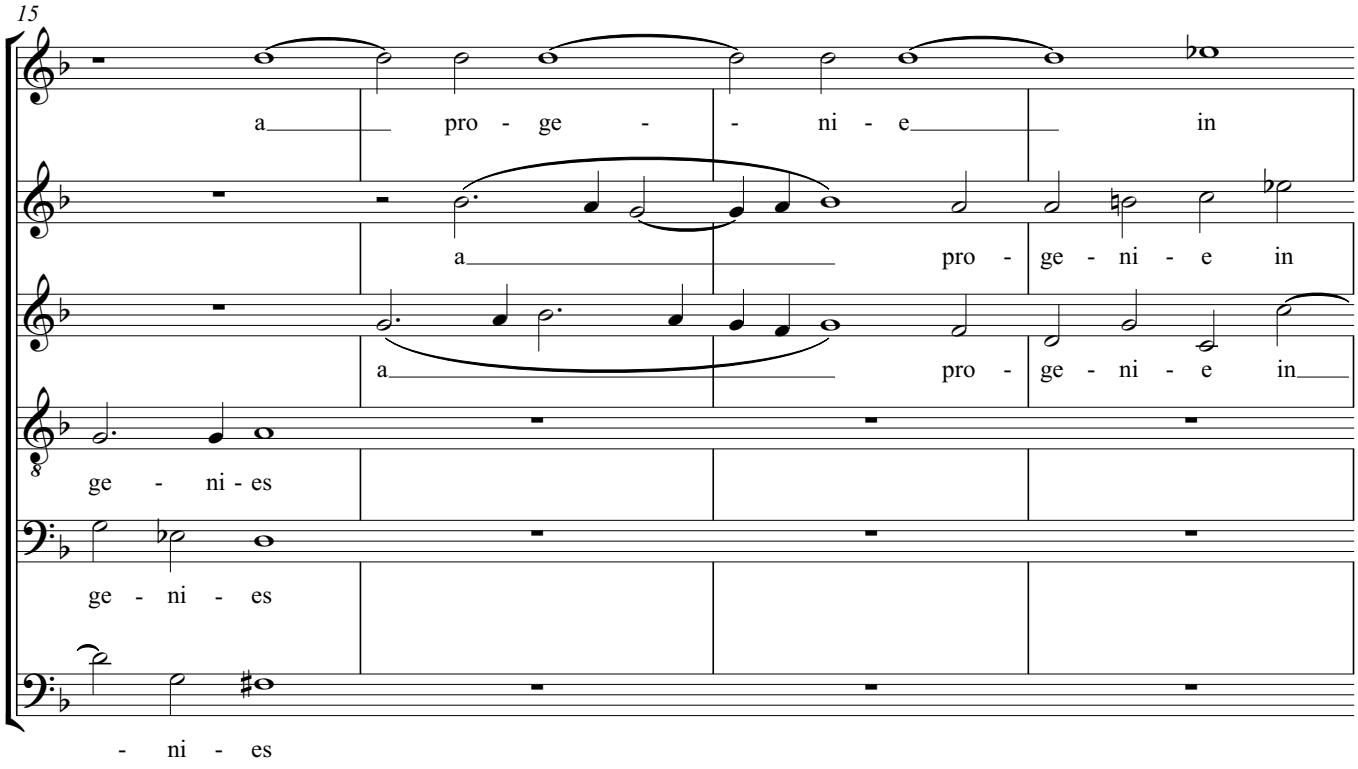
15
a pro - ge - - ni - e in
a pro - ge - ni - e in
a pro - ge - ni - e in
ge - ni - es
ge - ni - es
- ni - es

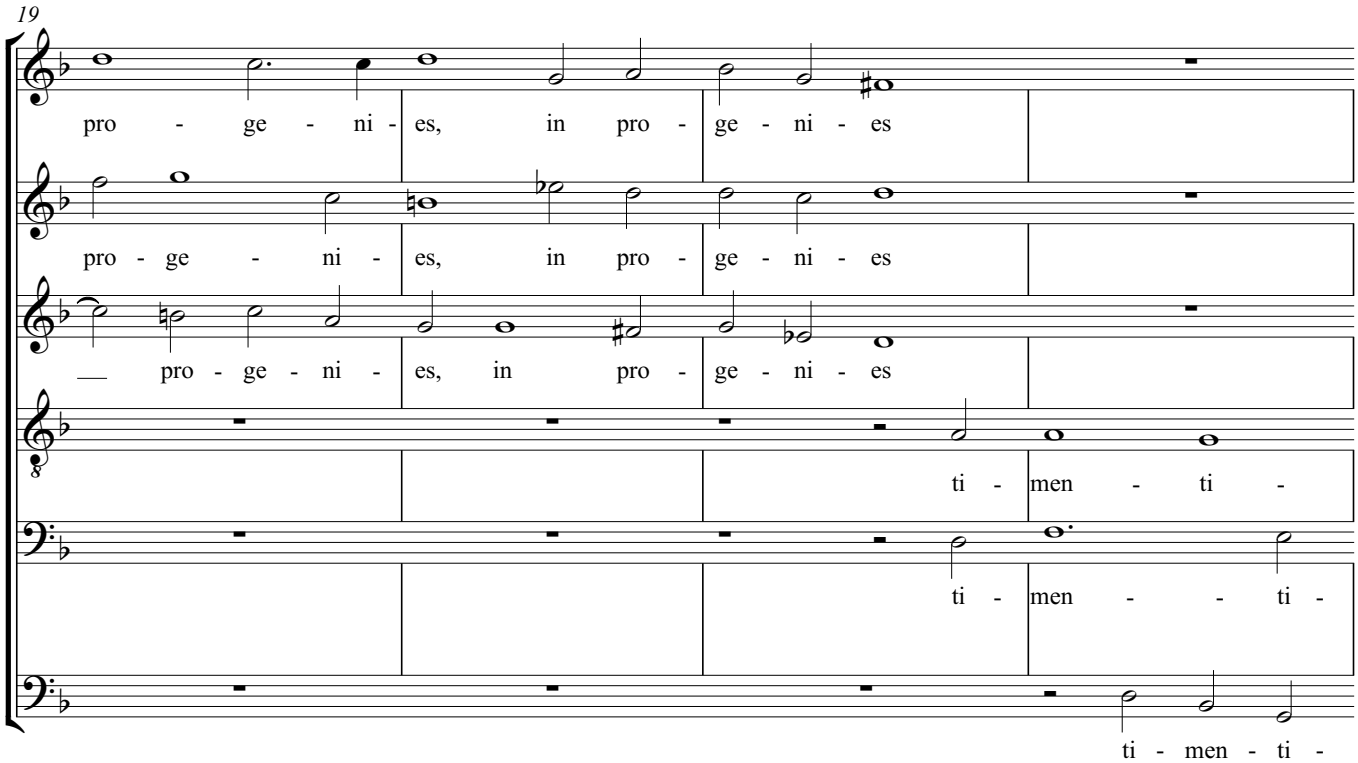
19
pro - ge - ni - es, in pro - ge - ni - es
pro - ge - ni - es, in pro - ge - ni - es
pro - ge - ni - es, in pro - ge - ni - es
ti - men - ti -
ti - men - - ti -
ti - men - ti -

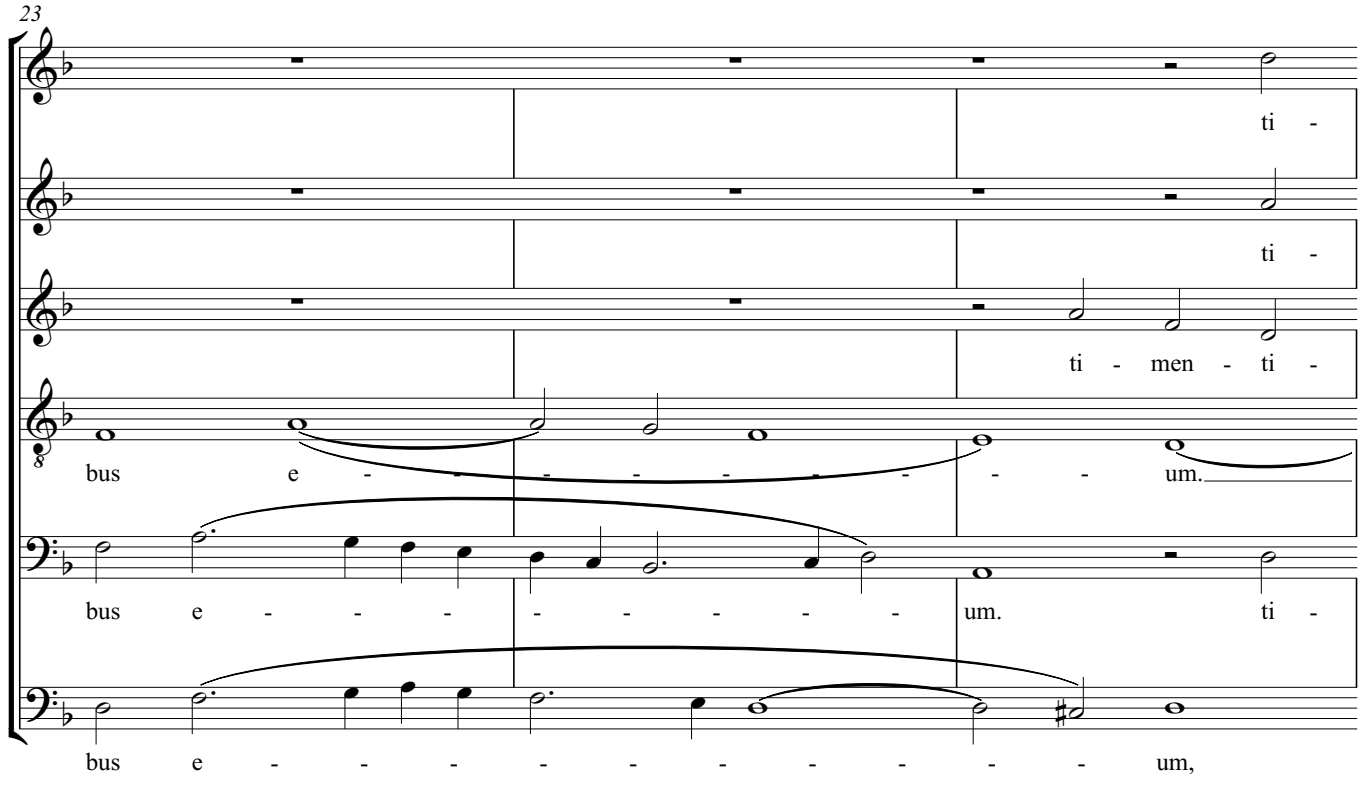
23
ti -
ti -
ti - men - ti -
bus e - - - - - - - - um.
bus e - - - - - - - - - um. ti -
bus e - - - - - - - - - - - um,

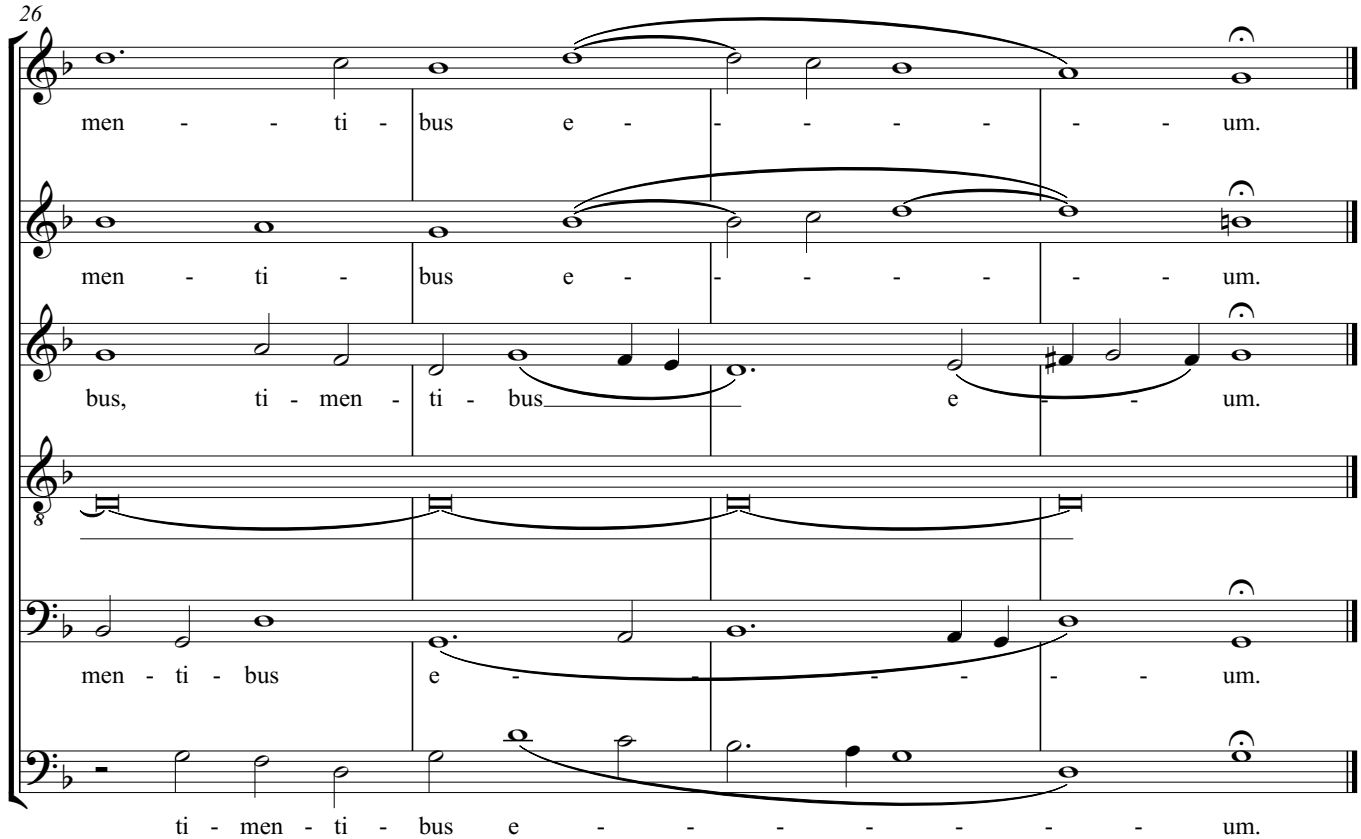
26
men - - ti - bus e - - - - - - - um.
men - ti - bus e - - - - - - - um.
bus, ti - men - ti - bus e - - - um.
men - ti - bus e - - - - - - - um.
ti - men - ti - bus e - - - - - - - - um.

# XIII. Magnificat

## 12. Sicut erat in principio

Claudio Monteverdi

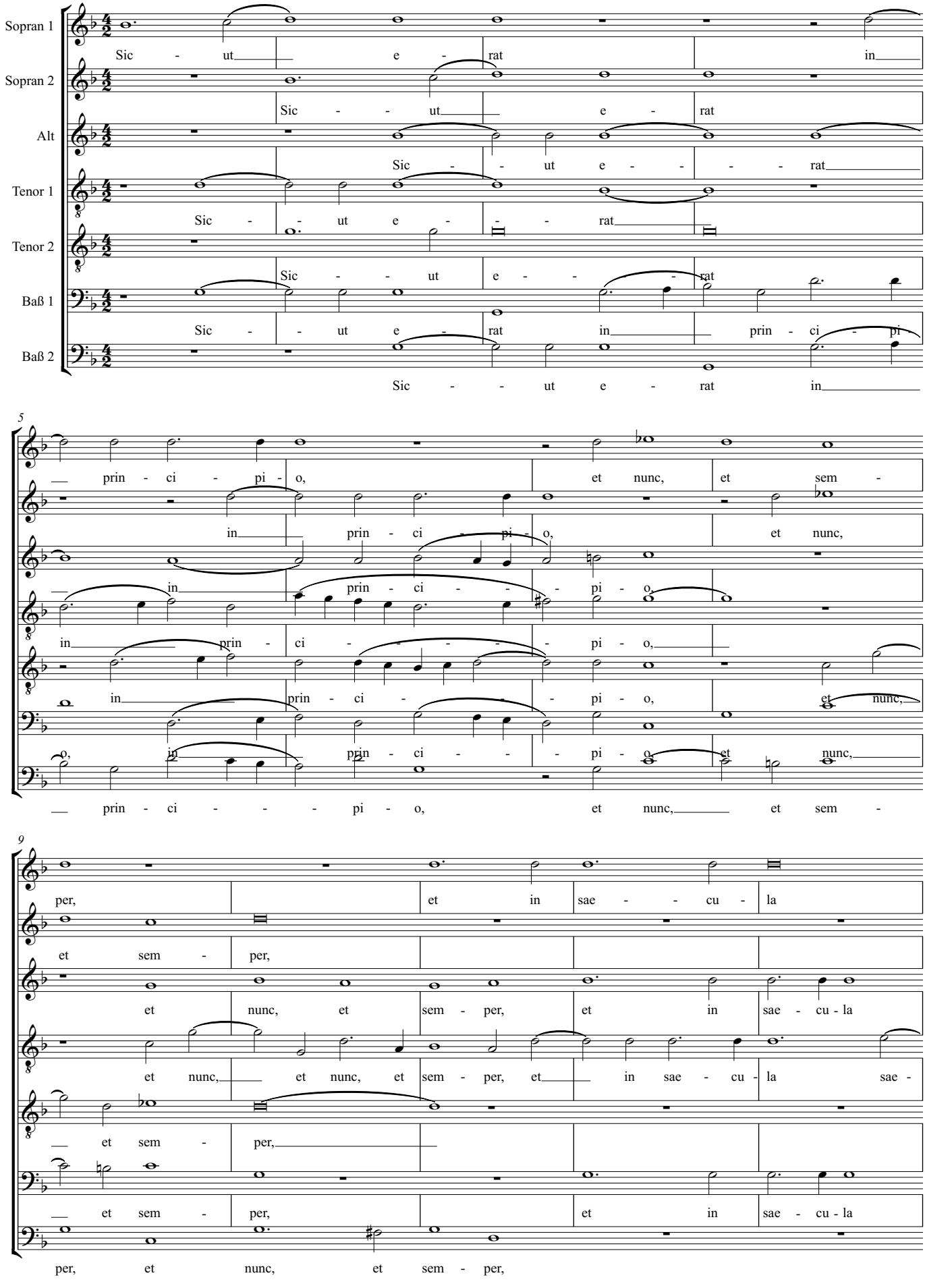

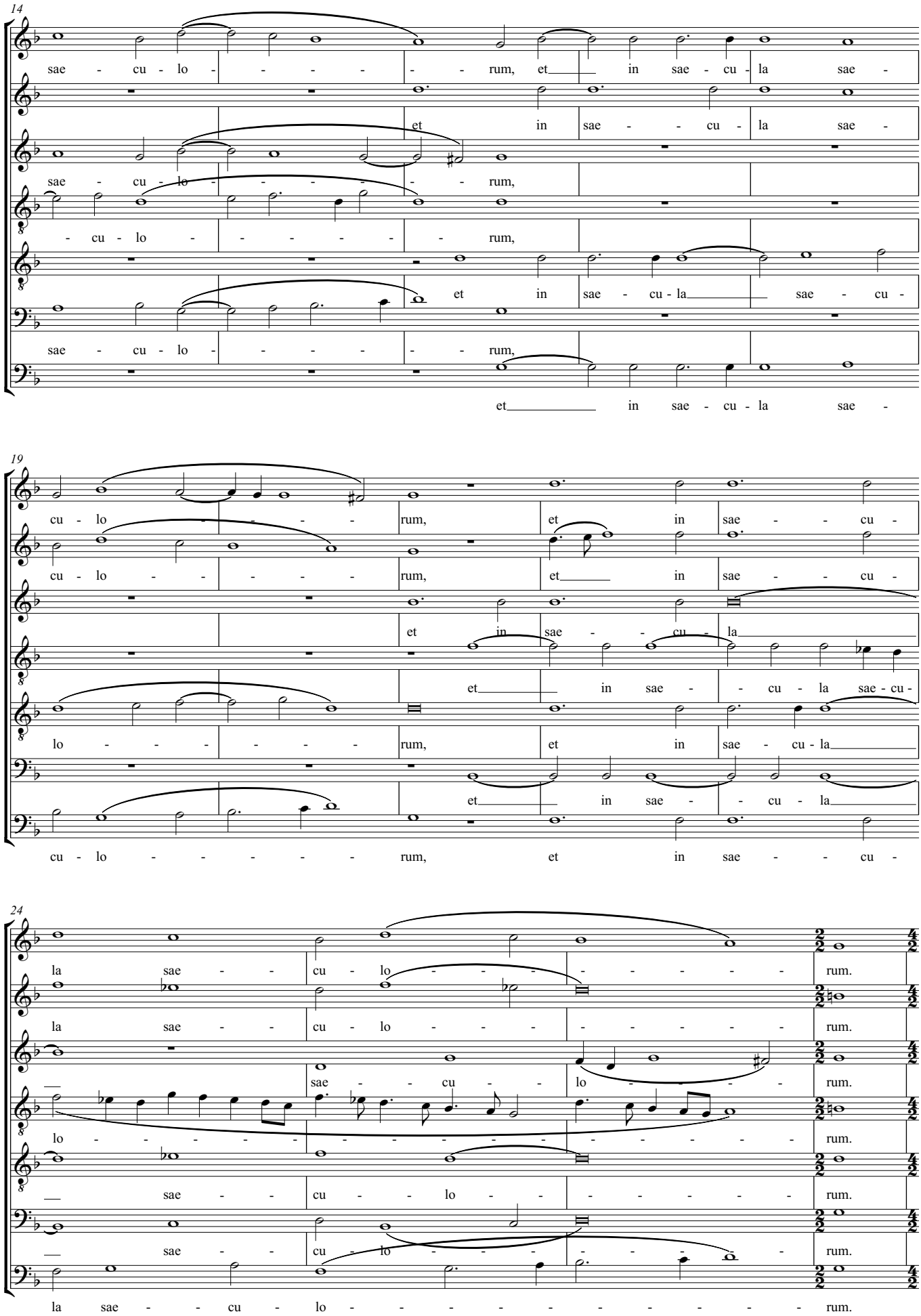
14
sae - cu - lo - - - - - - rum, et in sae - cu - la sae -
et in sae - - cu - la sae -
sae - cu - lo - - - - - - rum,
- cu - lo - - - - - - rum,
et in sae - cu - la sae - cu -
sae - cu - lo - - - - - - rum,
et in sae - cu - la sae -
19
cu - lo - - - - - rum, et in sae - - cu -
cu - lo - - - - - rum, et in sae - - cu -
et in sae - - cu - la
et in sae - - cu - la sae - cu -
lo - - - - - - rum, et in sae - cu - la
et in sae - - cu - la
cu - lo - - - - - - rum, et in sae - - cu -
24
la sae - - cu - lo - - - - - - - - rum.
la sae - - cu - lo - - - - - - - - rum.
sae - - cu - - lo - - - - - rum.
lo - - - - - - - - - - - - - - rum.
sae - - cu - - lo - - - - - - rum.
sae - - cu - lo - - - - - - - rum.
la sae - - cu - lo - - - - - - - - - - rum.

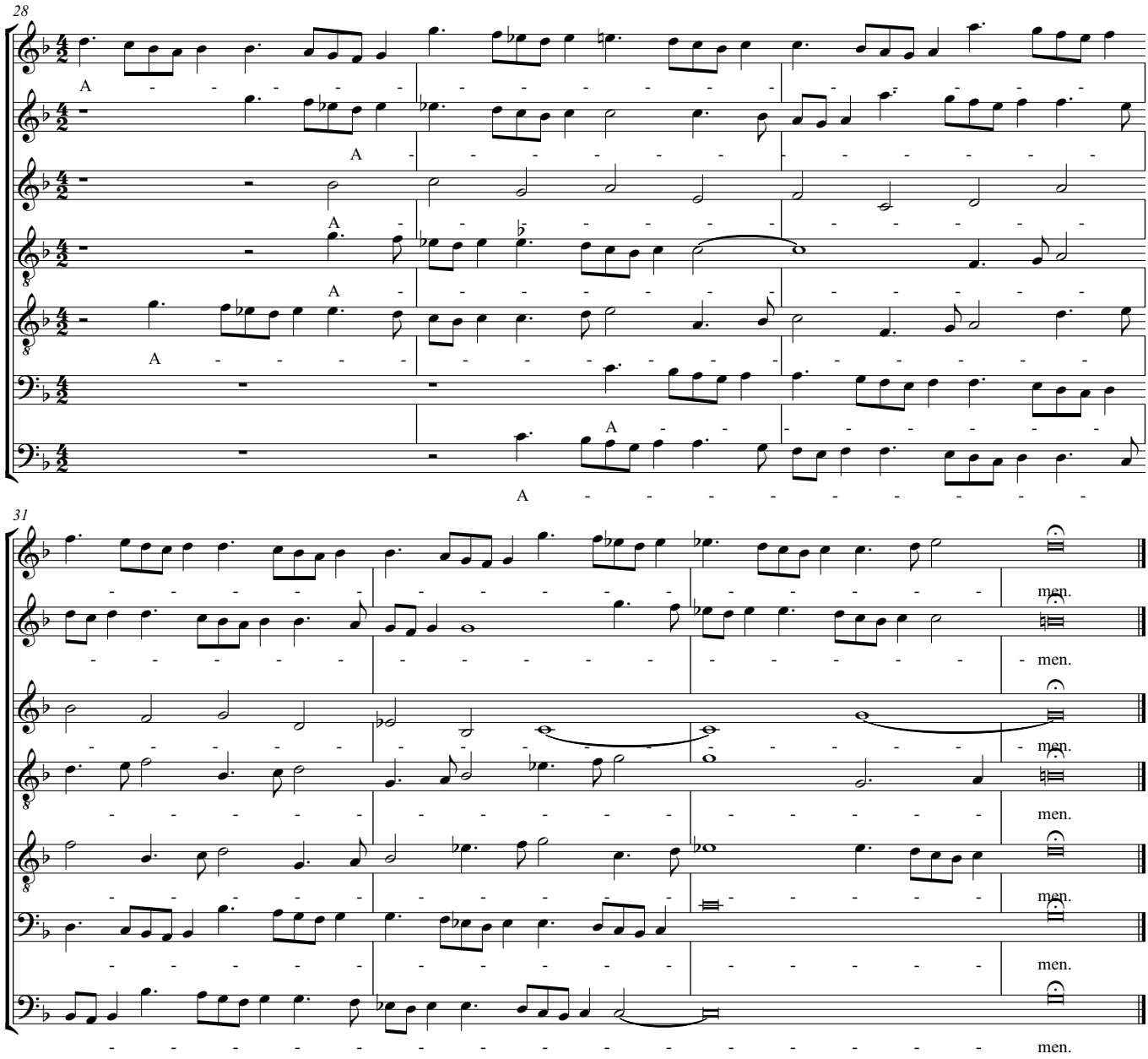
28
A
A
A
A
A
A
31
men.
men.
men.
men.
men.
men.
men.

# Cantate Domino

Dietrich Buxtehude

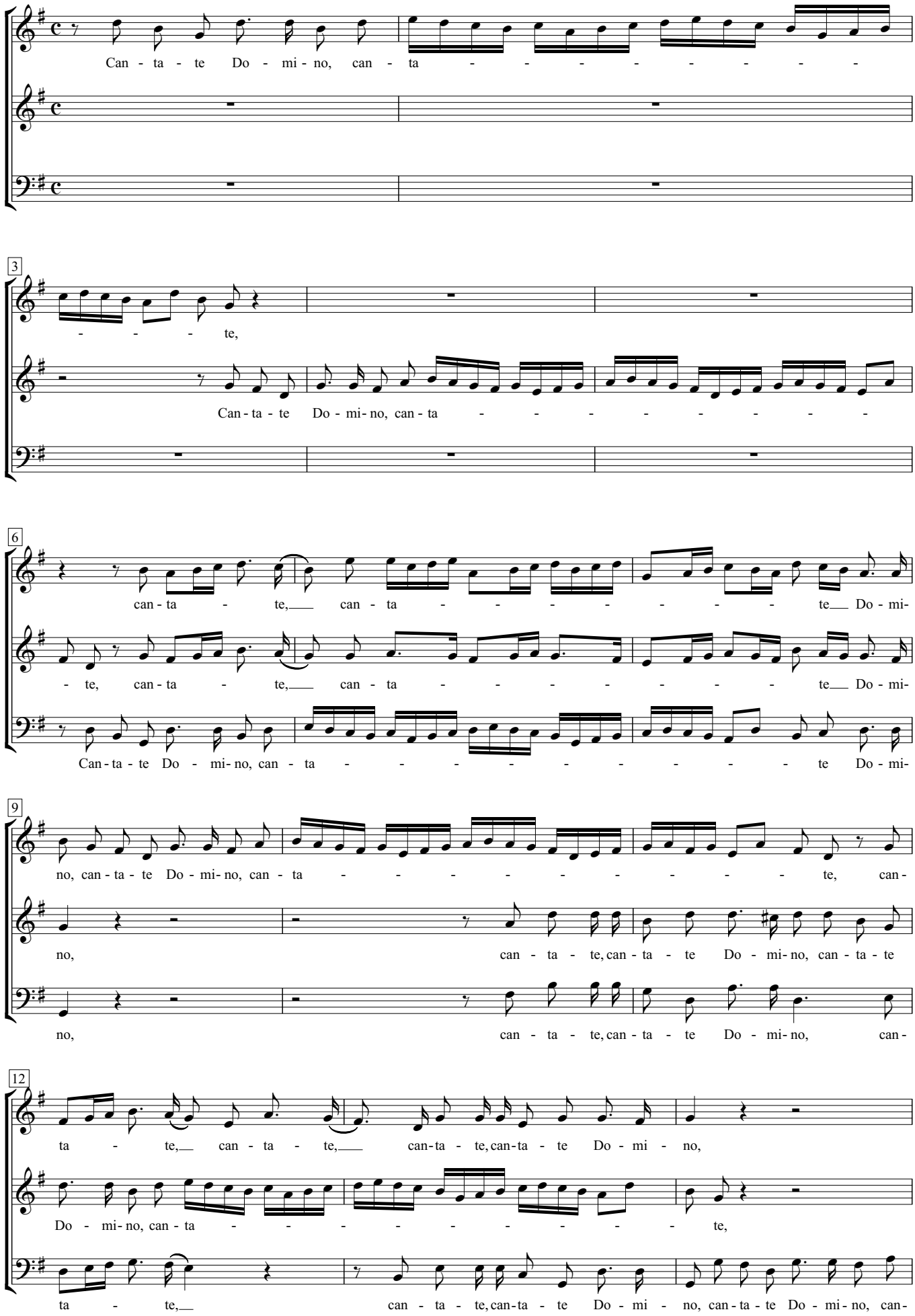

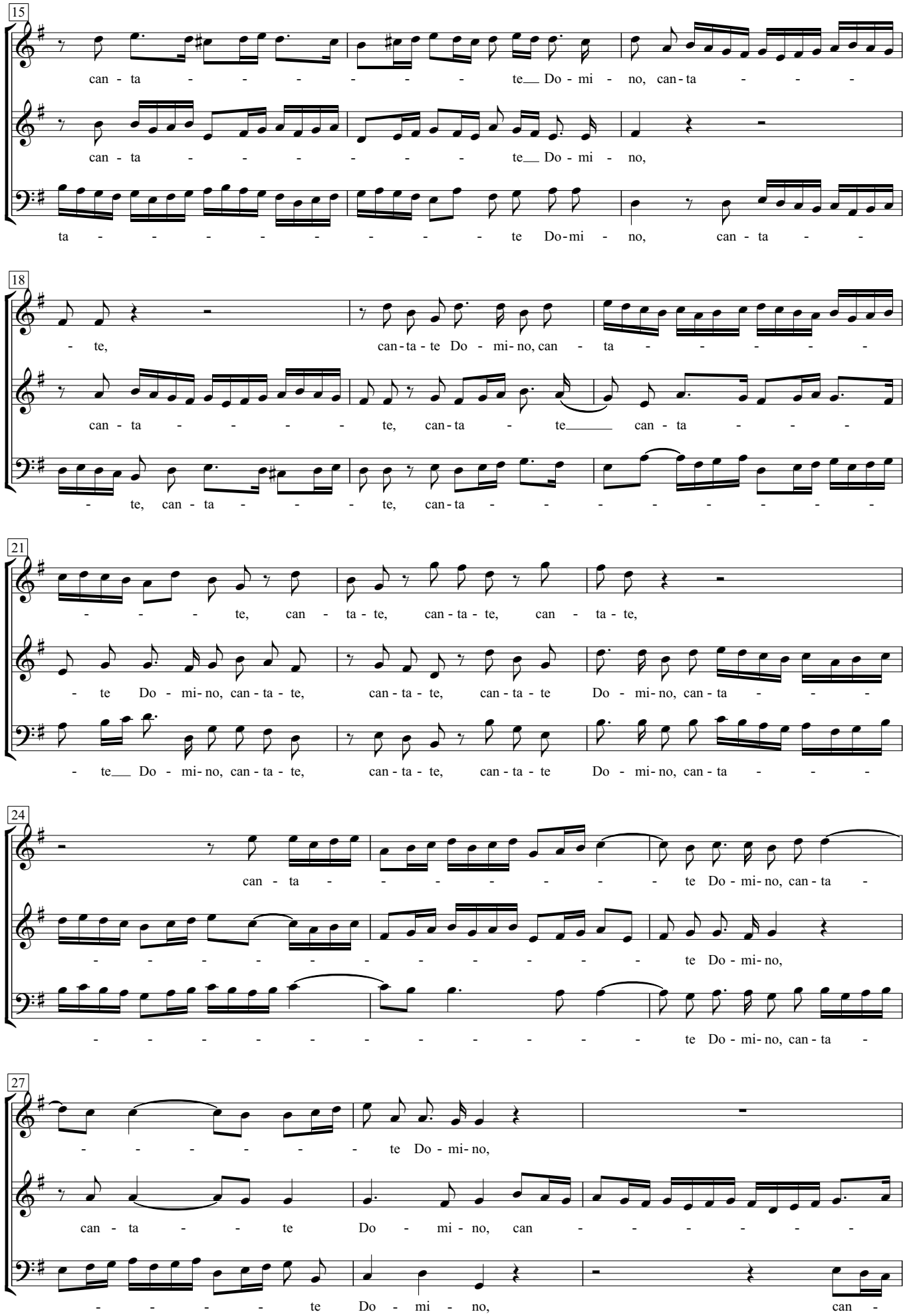
15
can - ta - - - - - - - - te Do - mi - no, can - ta - - -
can - ta - - - - - - - - te Do - mi - no,
ta - - - - - - - - - - te Do-mi - no, can - ta - -
18
- te, can-ta - te Do - mi- no, can - ta - - - - - -
can - ta - - - - - te, can-ta - te can - ta - - -
- te, can - ta - - - - te, can-ta - - - - - - - - -
21
- - - - te, can - ta - te, can - ta - te, can - ta - te,
- te Do - mi- no, can - ta - te, can - ta - te, can - ta - te Do - mi- no, can - ta - - -
- te Do - mi- no, can - ta - te, can - ta - te, can - ta - te Do - mi- no, can - ta - - -
24
can - ta - - - - - - - - te Do - mi- no, can - ta -
- - - - - - - - - - - - te Do - mi- no,
- - - - - - - - - - - - te Do - mi- no, can - ta -
27
- - - - - - te Do - mi- no,
can - ta - - te Do - mi - no, can - - - - - -
- - - - - te Do - mi - no, can -

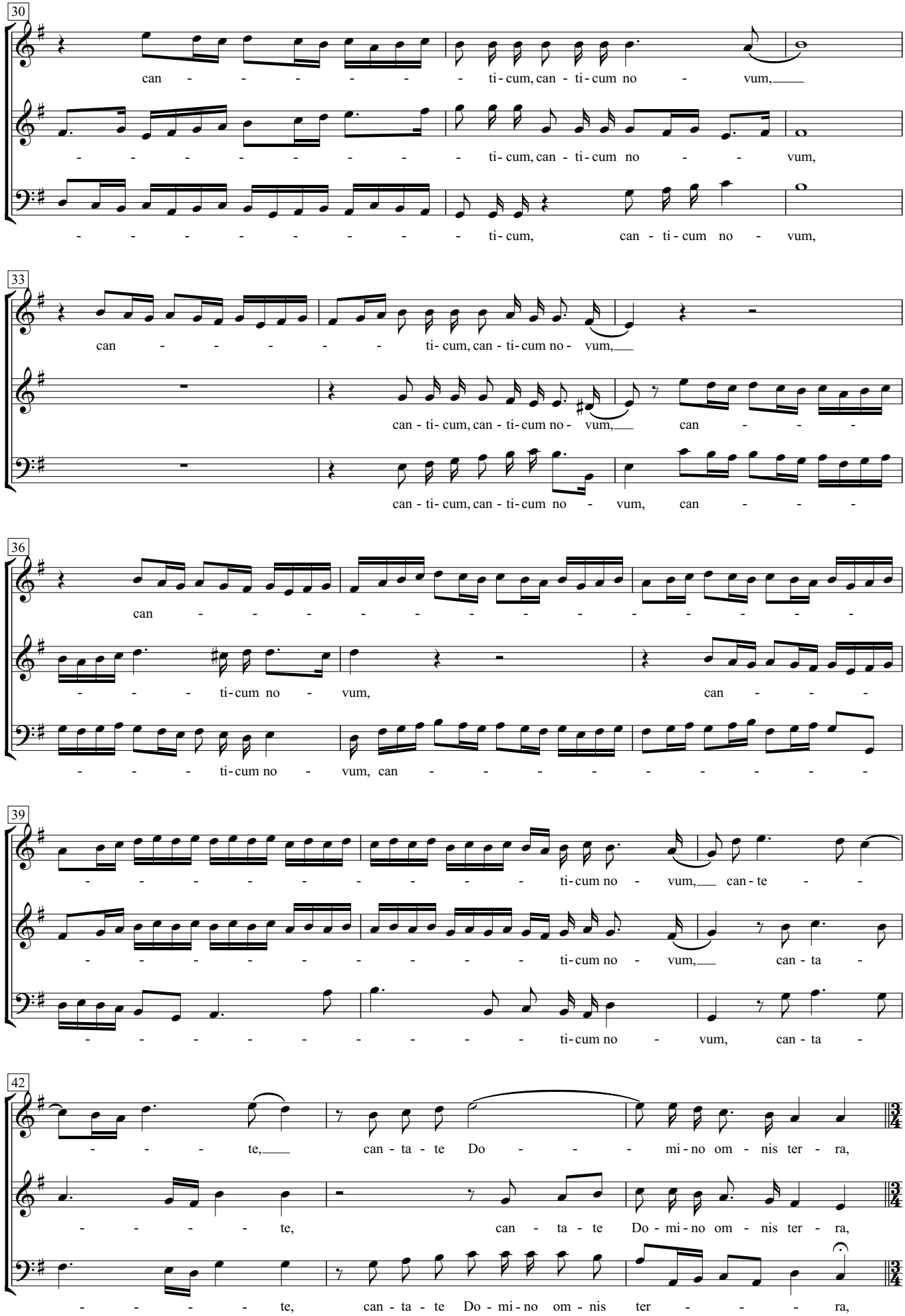
30
can - - - - - - - - ti - cum, can - ti - cum no - vum,
- - - - - - - - - ti - cum, can - ti - cum no - - vum,
- - - - - - - - - ti - cum, can - ti - cum no - vum,
33
can - - - - - - ti - cum, can - ti - cum no - vum,
can - ti - cum, can - ti - cum no - vum, can - - - -
can - ti - cum, can - ti - cum no - vum, can - - - -
36
can - - - - - - - - - - - - - - - - - -
- - - - ti - cum no - vum, can - - - -
- - - - ti - cum no - vum, can - - - - - - - - -
39
- - - - - - - - - - ti - cum no - vum, can - te - -
- - - - - - - - - - ti - cum no - vum, can - ta -
- - - - - - - - - - ti - cum no - vum, can - ta -
42
- - - - te, can - ta - te Do - - - - mi - no om - nis ter - ra,
- - - - - te, can - ta - te Do - mi - no om - nis ter - ra,
- - - - - te, can - ta - te Do - mi - no om - nis ter - - - - ra,

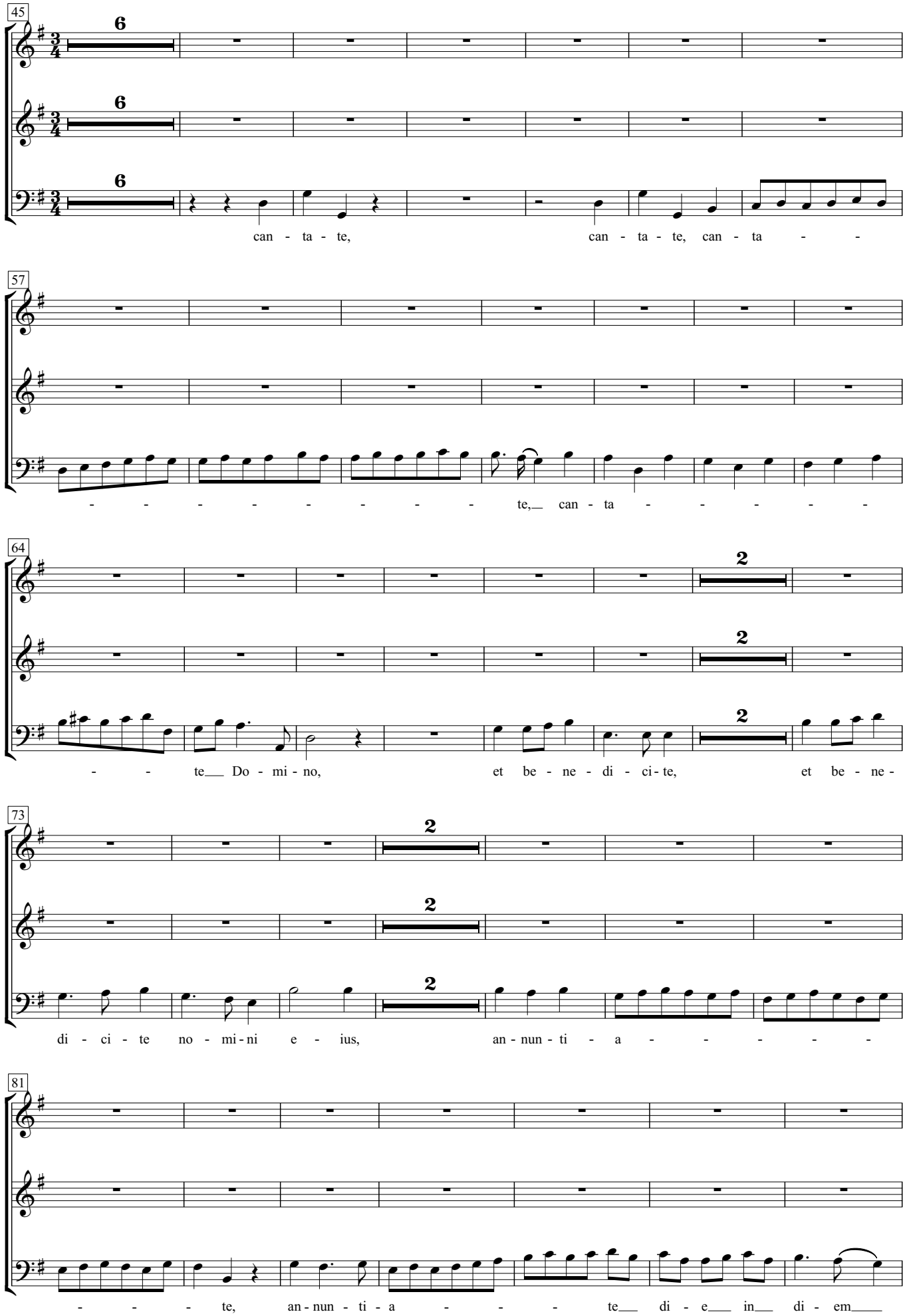
45
6
6
6
can - ta - te, can - ta - te, can - ta - -
57
- - - - - - - - - te, can - ta - - - - - -
64
2
2
2
- - te Do - mi - no, et be - ne - di - ci - te, et be - ne -
73
2
2
2
di - ci - te no - mi - ni e - ius, an - nun - ti - a - - - - -
81
- - - - te, an - nun - ti - a - - - te di - e in di - em

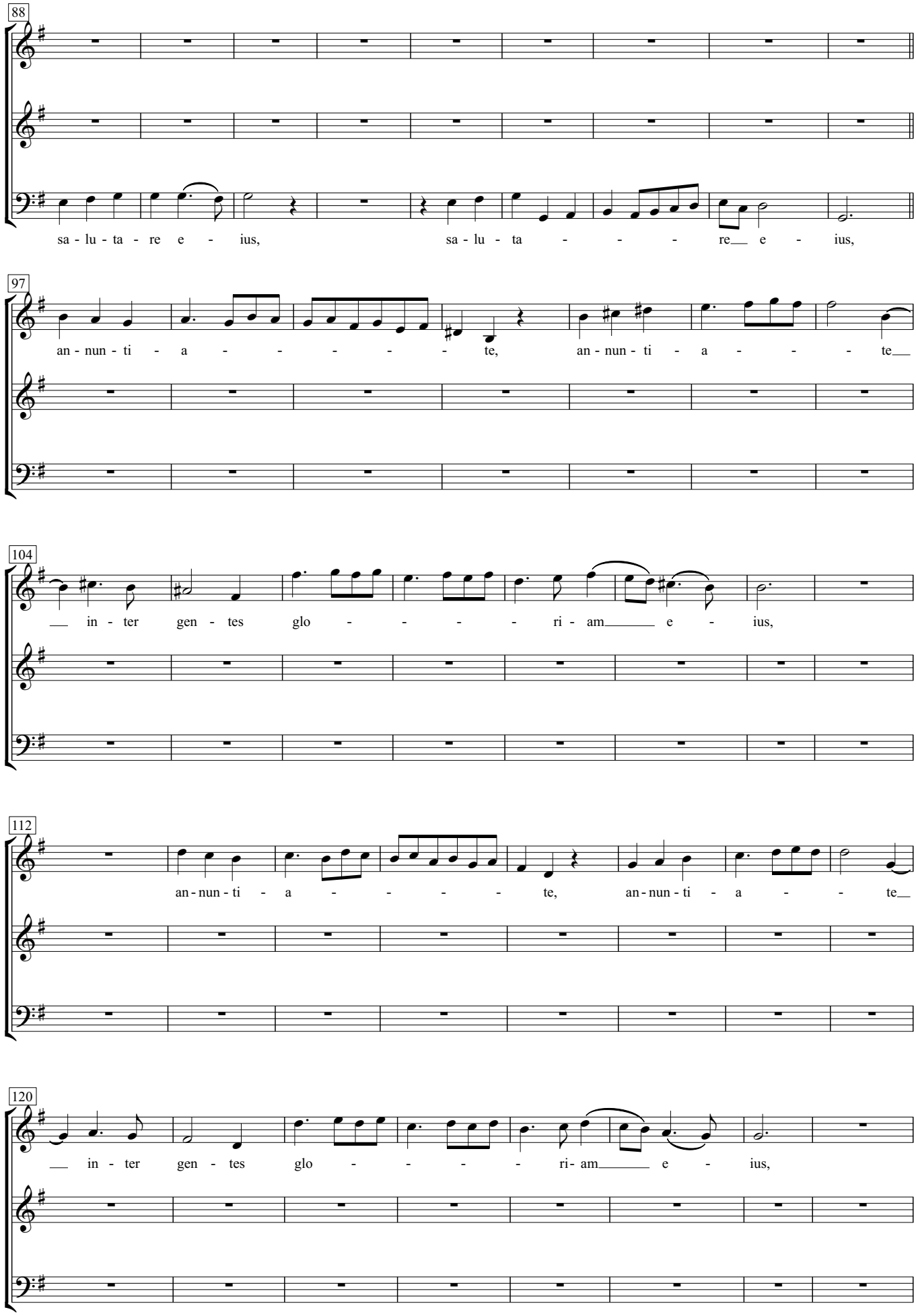
88
sa - lu - ta - re e - ius, sa - lu - ta - - - re e - ius,
97
an - nun - ti - a - - - - - te, an - nun - ti - a - - - te
104
in - ter gen - tes glo - - - - ri - am e - ius,
112
an - nun - ti - a - - - - - te, an - nun - ti - a - - te
120
in - ter gen - tes glo - - - - ri - am e - ius,

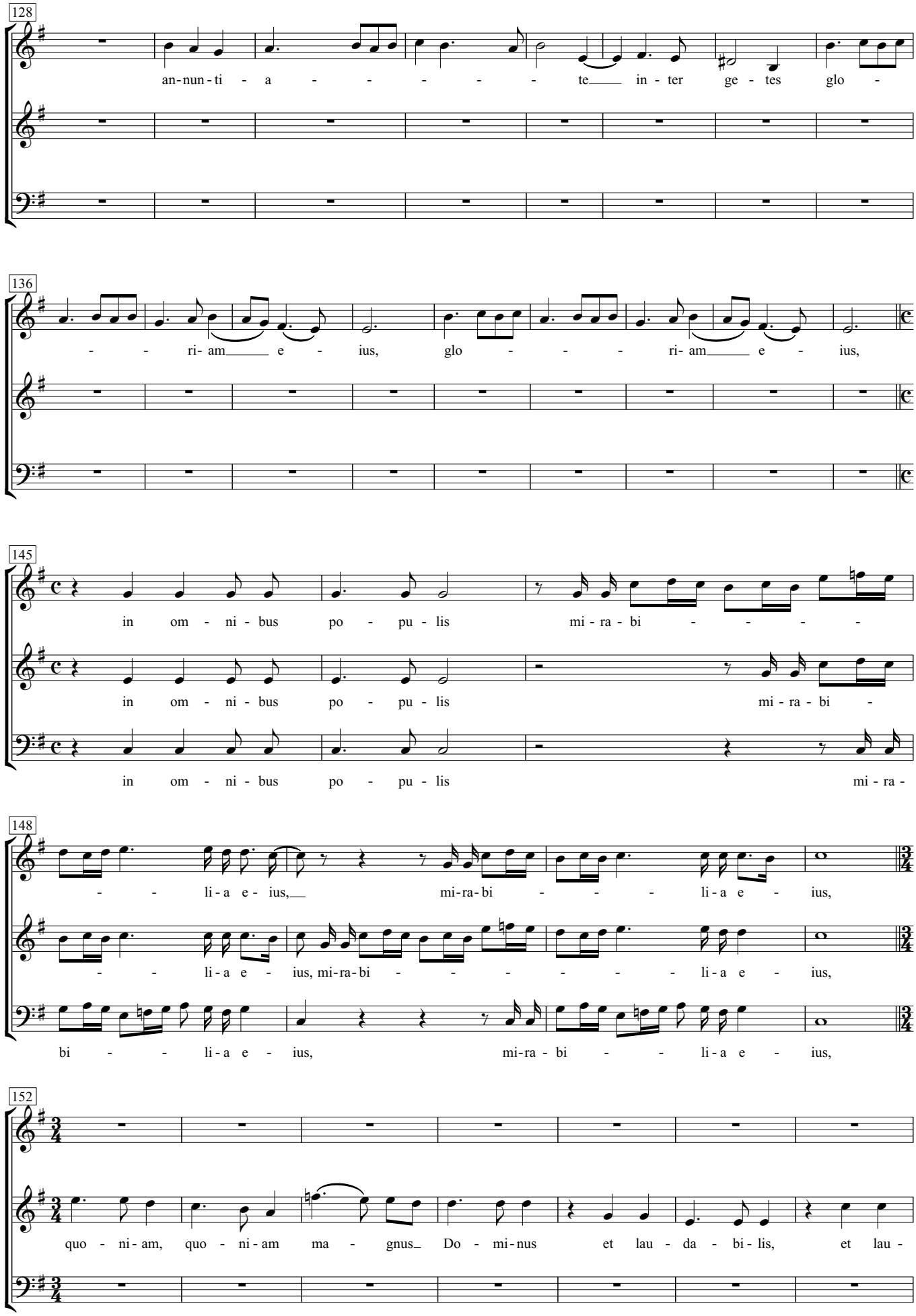
128
an-nun-ti - a - - - - - - te in - ter ge - tes glo -
136
- - ri- am e - ius, glo - - - ri- am e - ius,
145
in om - ni - bus po - pu - lis mi - ra - bi - - - - -
in om - ni - bus po - pu - lis mi - ra - bi -
in om - ni - bus po - pu - lis mi - ra -
148
- - li - a e - ius, mi-ra-bi - - - li - a e - ius,
- - li - a e - ius, mi-ra-bi - - - - - li - a e - ius,
bi - - li - a e - ius, mi-ra - bi - - li - a e - ius,
152
quo - ni - am, quo - ni - am ma - gnus Do - mi - nus et lau - da - bi - lis, et lau -

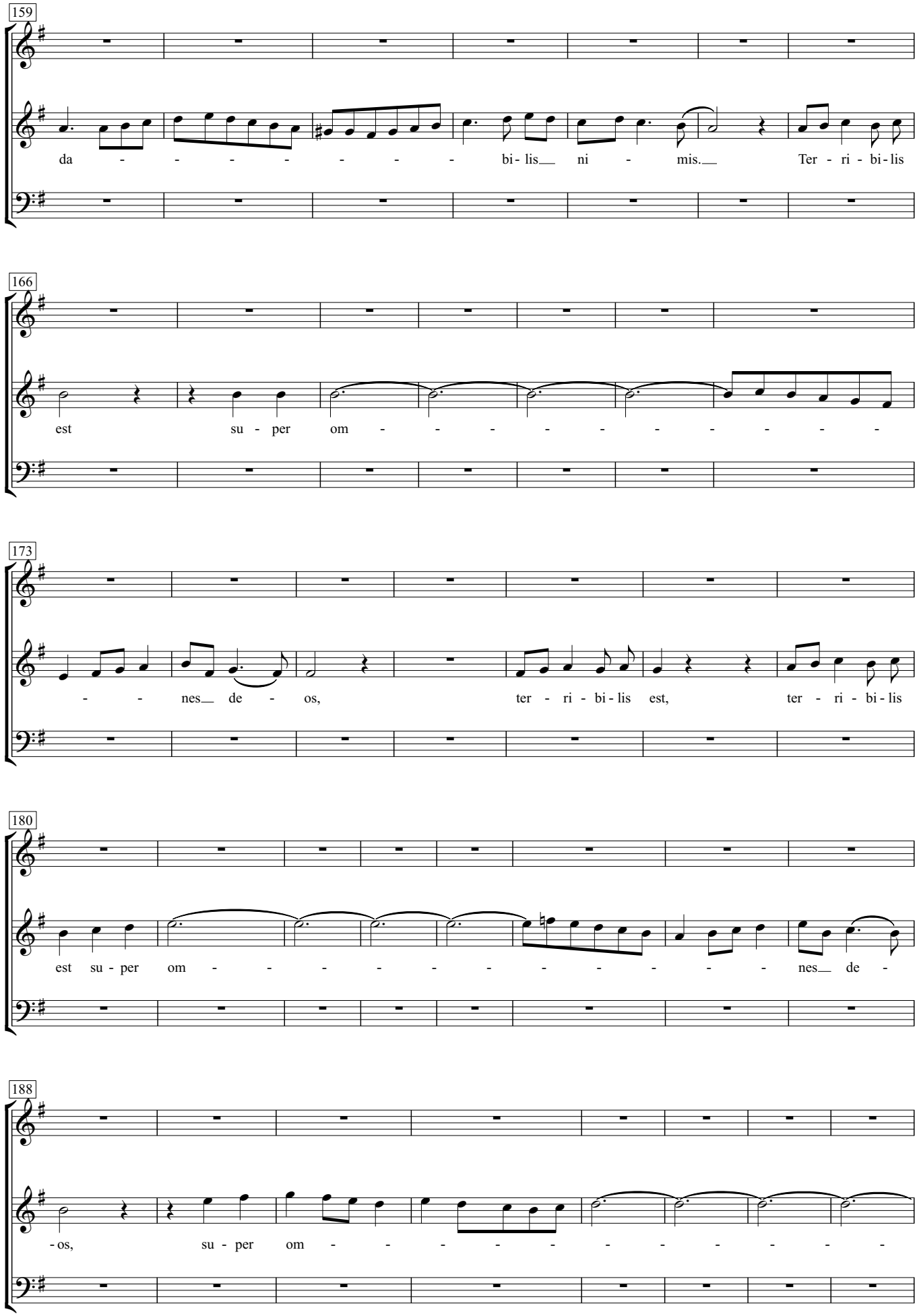
159
da - - - - - - - bi - lis ni - mis. Ter - ri - bi - lis
166
est su - per om - - - - - - - - - -
173
- - nes de - os, ter - ri - bi - lis est, ter - ri - bi - lis
180
est su - per om - - - - - - - - - - - nes de -
188
- os, su - per om - - - - - - - - - -

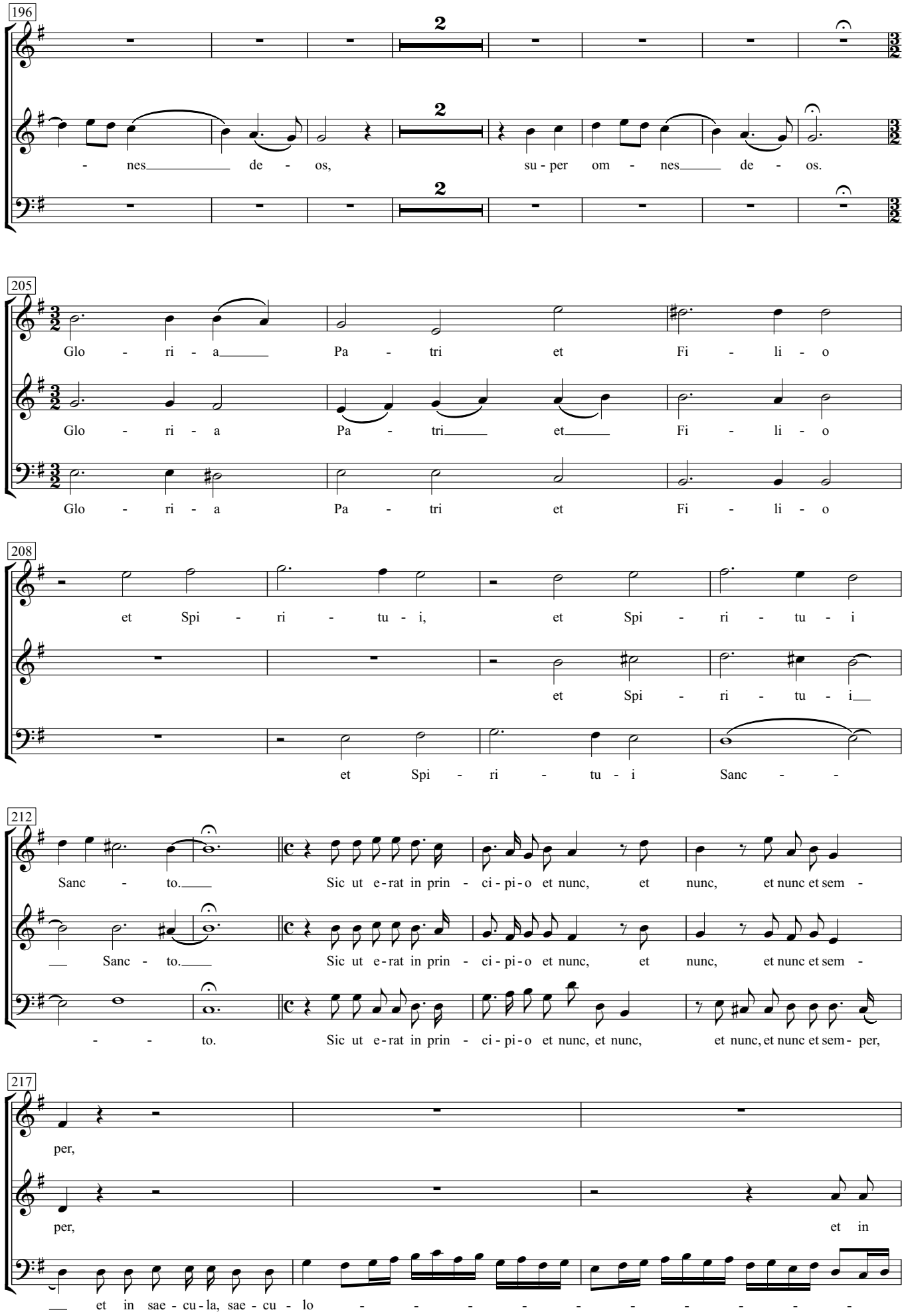
196
2
2
2
- nes de - os, su - per om - nes de - os.
205
Glo - ri - a Pa - tri et Fi - li - o
Glo - ri - a Pa - tri et Fi - li - o
Glo - ri - a Pa - tri et Fi - li - o
208
et Spi - ri - tu - i, et Spi - ri - tu - i
et Spi - ri - tu - i
et Spi - ri - tu - i Sanc - -
212
Sanc - to. Sic ut e-rat in prin - ci-pi-o et nunc, et nunc, et nunc et sem -
Sanc - to. Sic ut e-rat in prin - ci-pi-o et nunc, et nunc, et nunc et sem -
- - to. Sic ut e-rat in prin - ci-pi-o et nunc, et nunc, et nunc, et nunc et sem- per,
217
per,
per, et in
et in sae - cu-la, sae - cu - lo - - - - - - - - - -

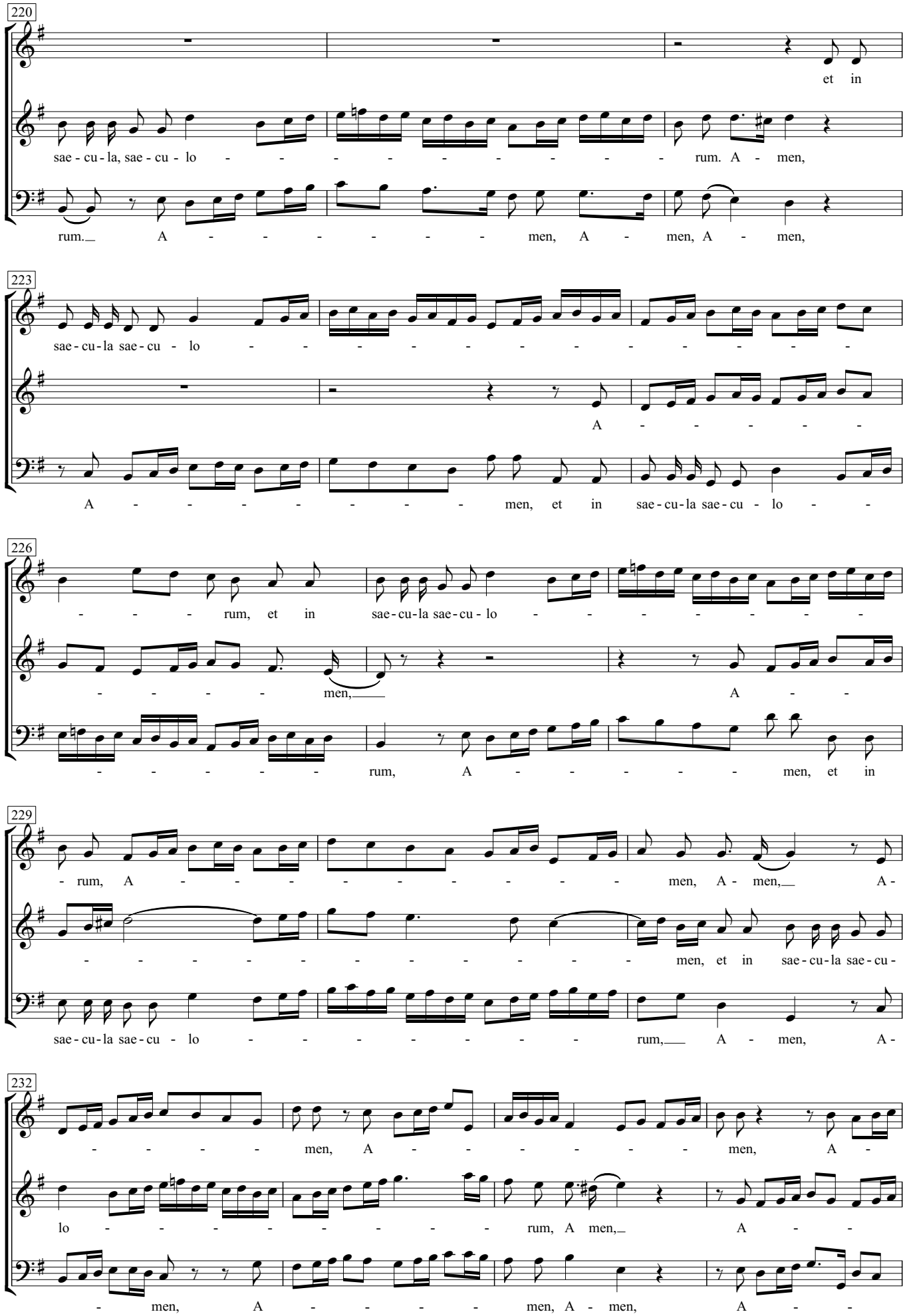
220
et in
sae - cu - la, sae - cu - lo - - - - - - - - - rum. A - men,
rum. A - - - - - - men, A - men, A - men,
223
sae - cu - la sae - cu - lo - - - - - - - - - - - - - -
A - - - - -
A - - - - - - - - men, et in sae - cu - la sae - cu - lo - -
226
- - - - rum, et in sae - cu - la sae - cu - lo - - - - - - - -
- - - - - men,
A - -
- - - - - rum, A - - - - - men, et in
229
- rum, A - - - - - - - - - men, A - men, A -
- - - - - - - - - - men, et in sae - cu - la sae - cu -
sae - cu - la sae - cu - lo - - - - - - - rum, A - men, A -
232
- - - - men, A - - - - - men,
lo - - - - - - - - rum, A men, A - -
- men, A - - - - men, A - men, A - -

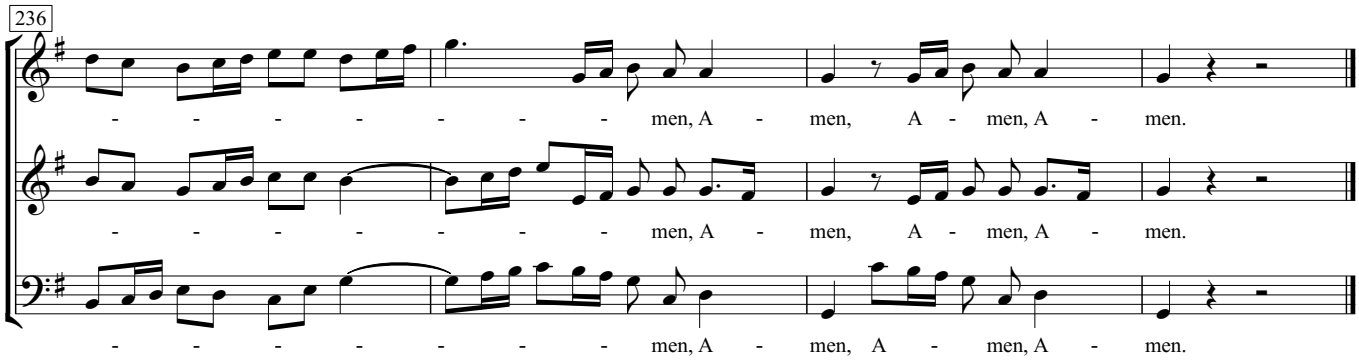
236
- - - - - - - - men, A - men, A - men, A - men.
- - - - - - - - men, A - men, A - men, A - men.
- - - - - - - - men, A - men, A - men, A - men.

# Jesu, meine Freude

(BuxWV.60)

## 1. Vers (Chor)

Dietrich Buxtehude

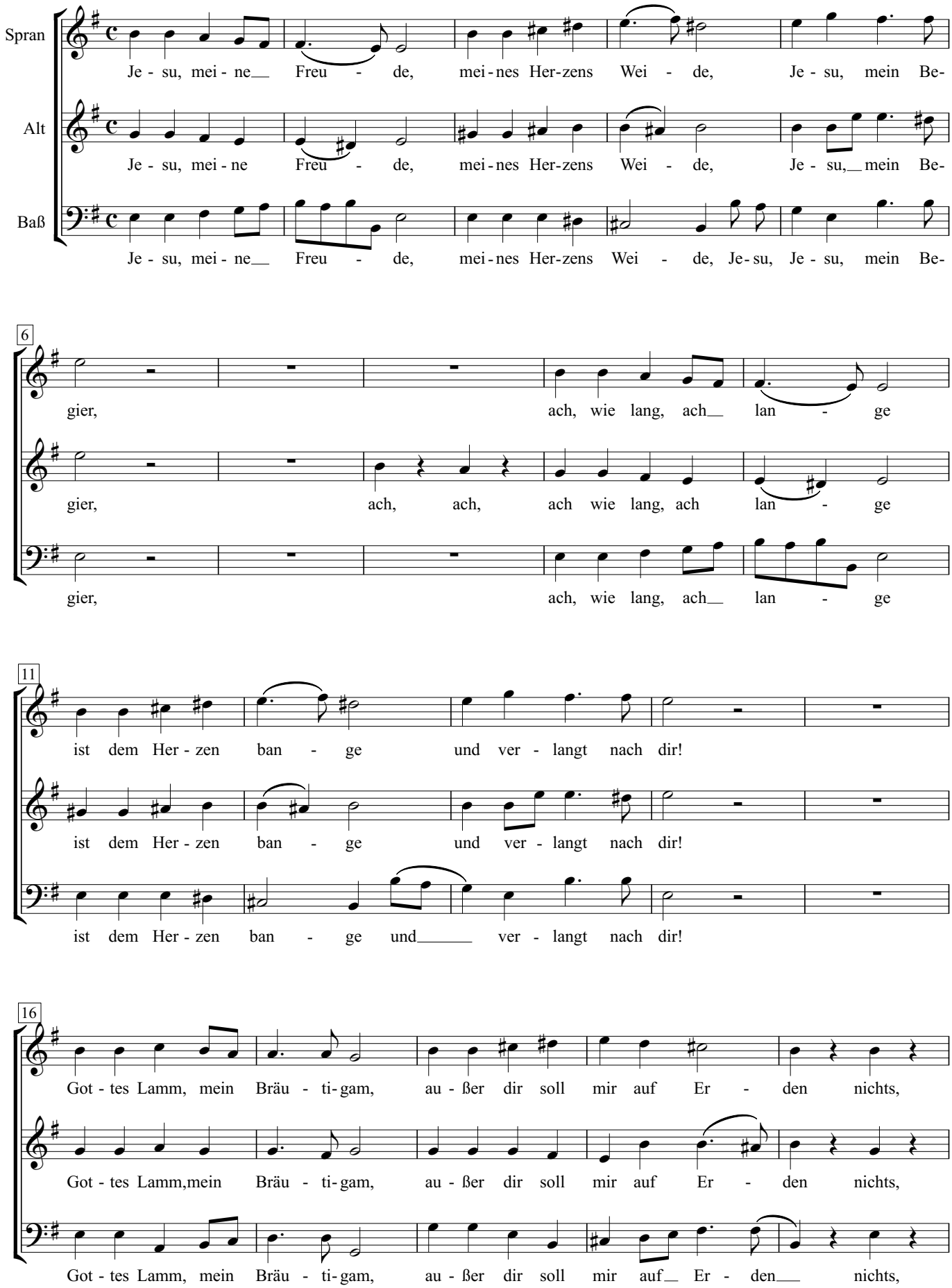

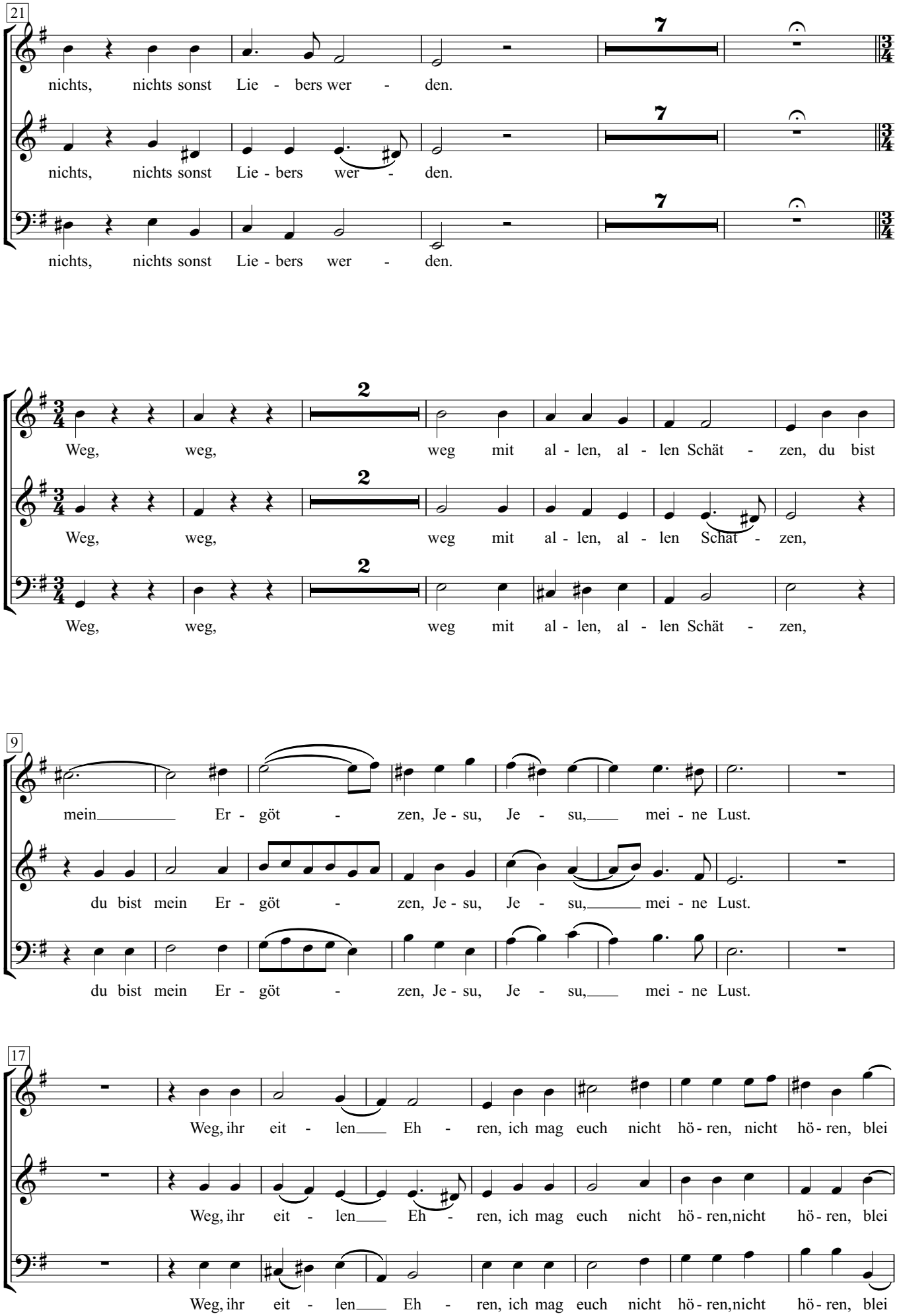
21
nichts, nichts sonst Lie - bers wer - den.
nichts, nichts sonst Lie - bers wer - den.
nichts, nichts sonst Lie - bers wer - den.
7
Weg, weg, weg mit al - len, al - len Schät - zen, du bist
Weg, weg, weg mit al - len, al - len Schät - zen,
Weg, weg, weg mit al - len, al - len Schät - zen,
2
9
mein Er - göt - zen, Je - su, Je - su, mei - ne Lust.
du bist mein Er - göt - zen, Je - su, Je - su, mei - ne Lust.
du bist mein Er - göt - zen, Je - su, Je - su, mei - ne Lust.
17
Weg, ihr eit - len Eh - ren, ich mag euch nicht hö - ren, nicht hö - ren, blei
Weg, ihr eit - len Eh - ren, ich mag euch nicht hö - ren,nicht hö - ren, blei
Weg, ihr eit - len Eh - ren, ich mag euch nicht hö - ren,nicht hö - ren, blei

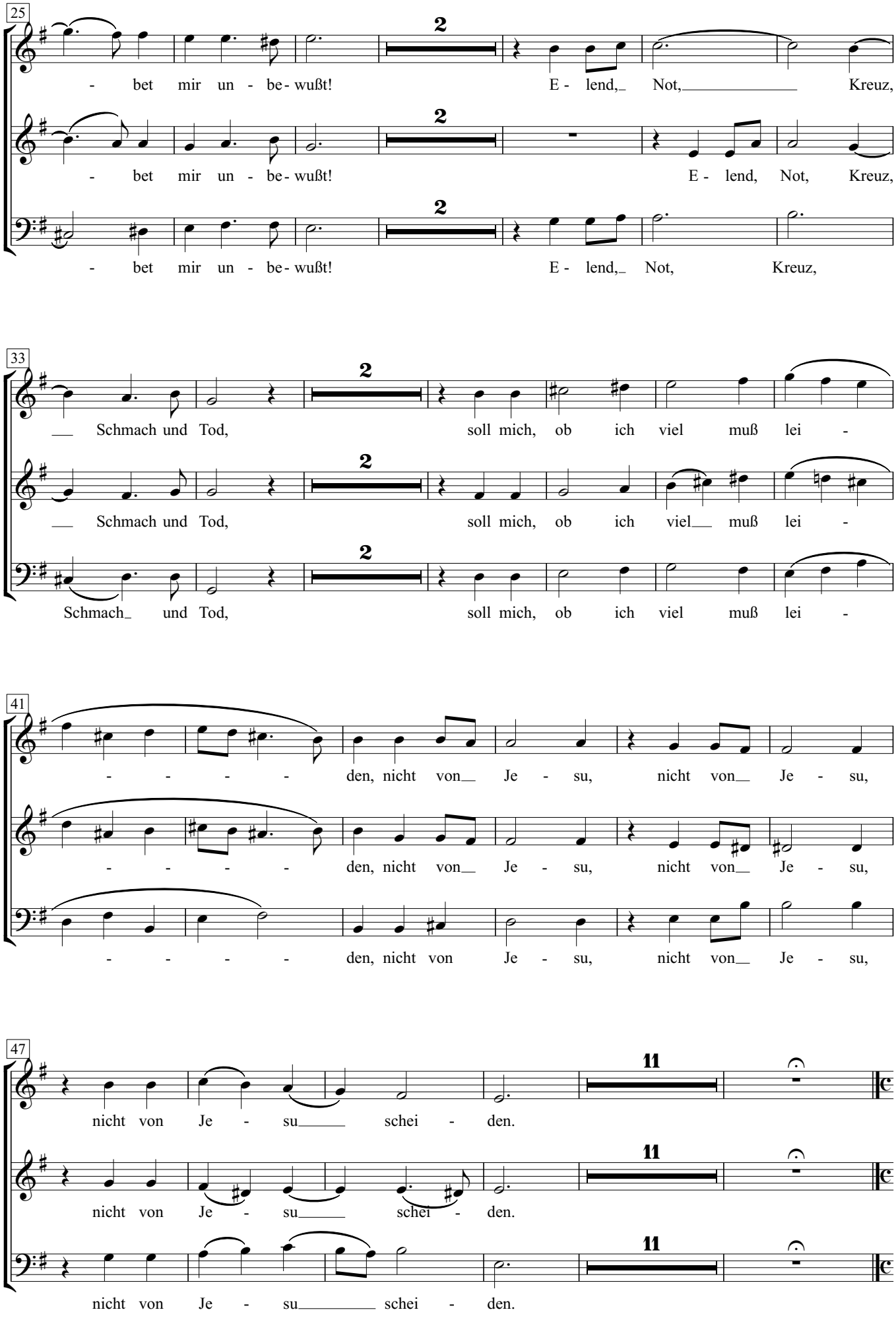
25
2
- bet mir un - be - wußt!
E - lend, Not, Kreuz,
2
- bet mir un - be - wußt!
E - lend, Not, Kreuz,
2
- bet mir un - be - wußt!
E - lend, Not, Kreuz,
33
2
Schmach und Tod, soll mich, ob ich viel muß lei -
2
Schmach und Tod, soll mich, ob ich viel muß lei -
2
Schmach und Tod, soll mich, ob ich viel muß lei -
41
- - - - - den, nicht von Je - su, nicht von Je - su,
- - - - - den, nicht von Je - su, nicht von Je - su,
- - - - - den, nicht von Je - su, nicht von Je - su,
47
11
nicht von Je - su schei - den.
11
nicht von Je - su schei - den.
11
nicht von Je - su schei - den.

# 6. Vers (Chor)

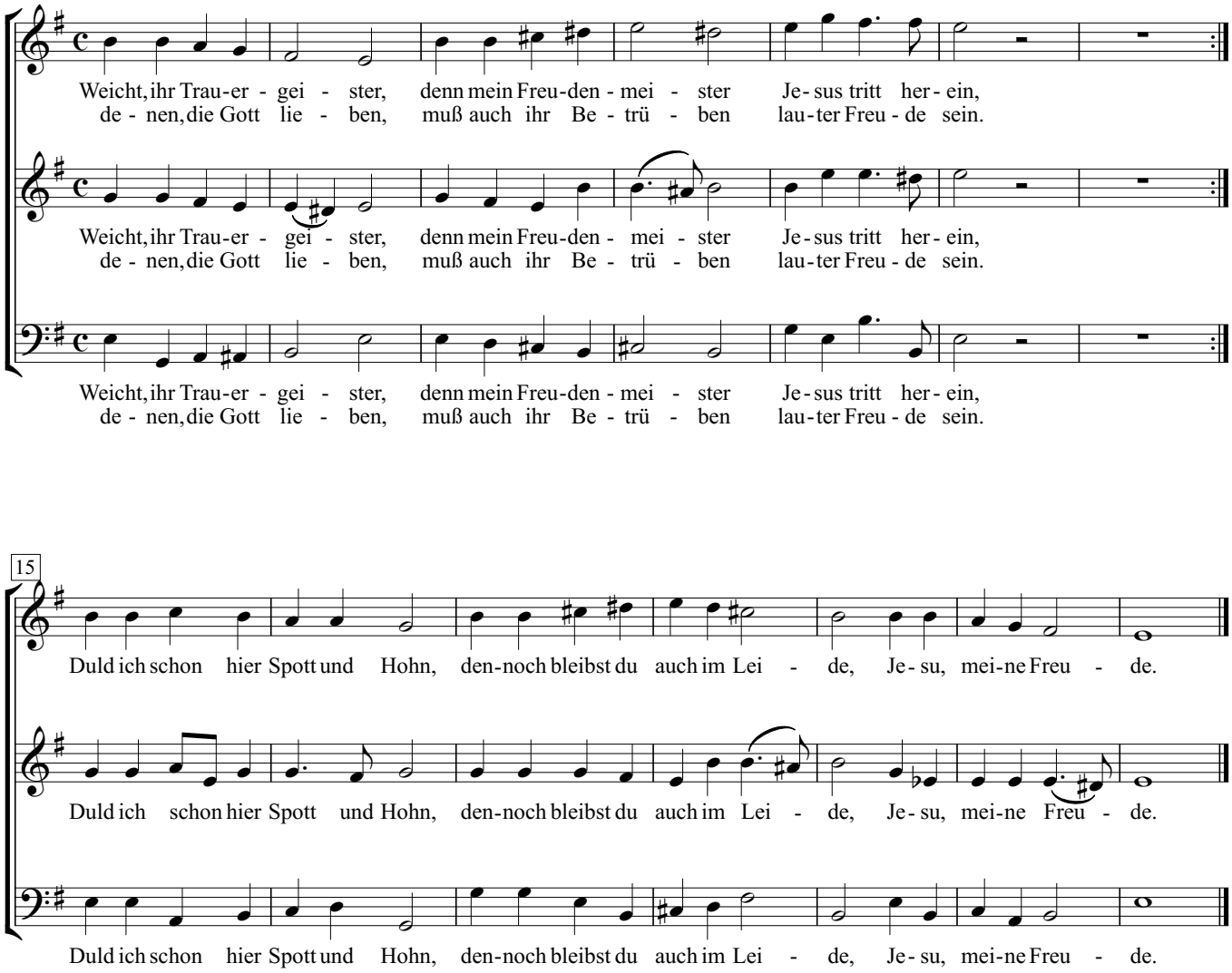
Weicht, ihr Trau-er - gei - ster, denn mein Freu-den - mei - ster Je-sus tritt her-ein,
de - nen, die Gott lie - ben, muß auch ihr Be - trü - ben lau-ter Freu - de sein.
Weicht, ihr Trau-er - gei - ster, denn mein Freu-den - mei - ster Je-sus tritt her-ein,
de - nen, die Gott lie - ben, muß auch ihr Be - trü - ben lau-ter Freu - de sein.
Weicht, ihr Trau-er - gei - ster, denn mein Freu-den - mei - ster Je-sus tritt her-ein,
de - nen, die Gott lie - ben, muß auch ihr Be - trü - ben lau-ter Freu - de sein.
15
Duld ich schon hier Spott und Hohn, den-noch bleibst du auch im Lei - de, Je-su, mei-ne Freu - de.
Duld ich schon hier Spott und Hohn, den-noch bleibst du auch im Lei - de, Je-su, mei-ne Freu - de.
Duld ich schon hier Spott und Hohn, den-noch bleibst du auch im Lei - de, Je-su, mei-ne Freu - de.

# Membra Jesu nostri

## I, 2

Dietrich Buxtehude

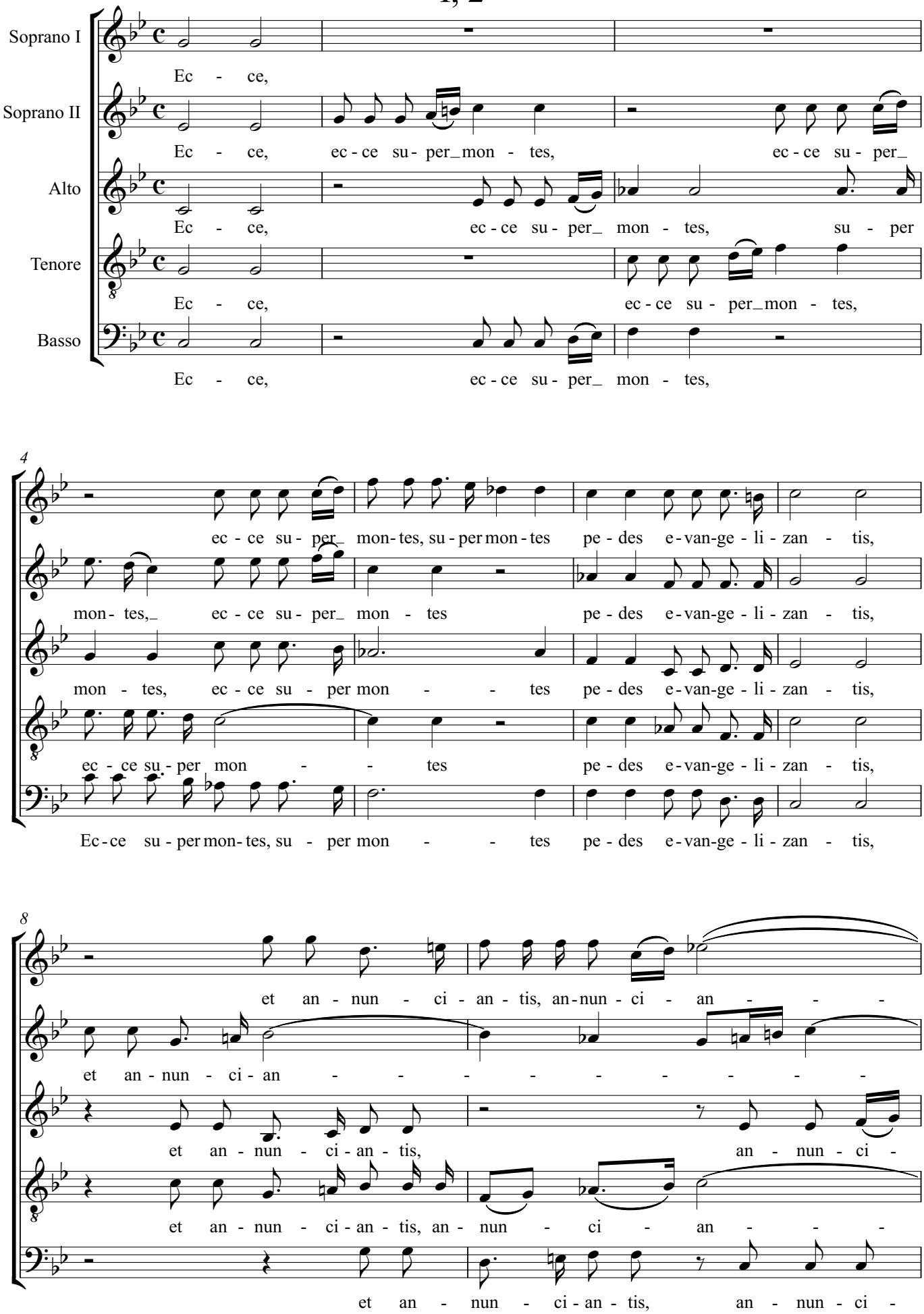

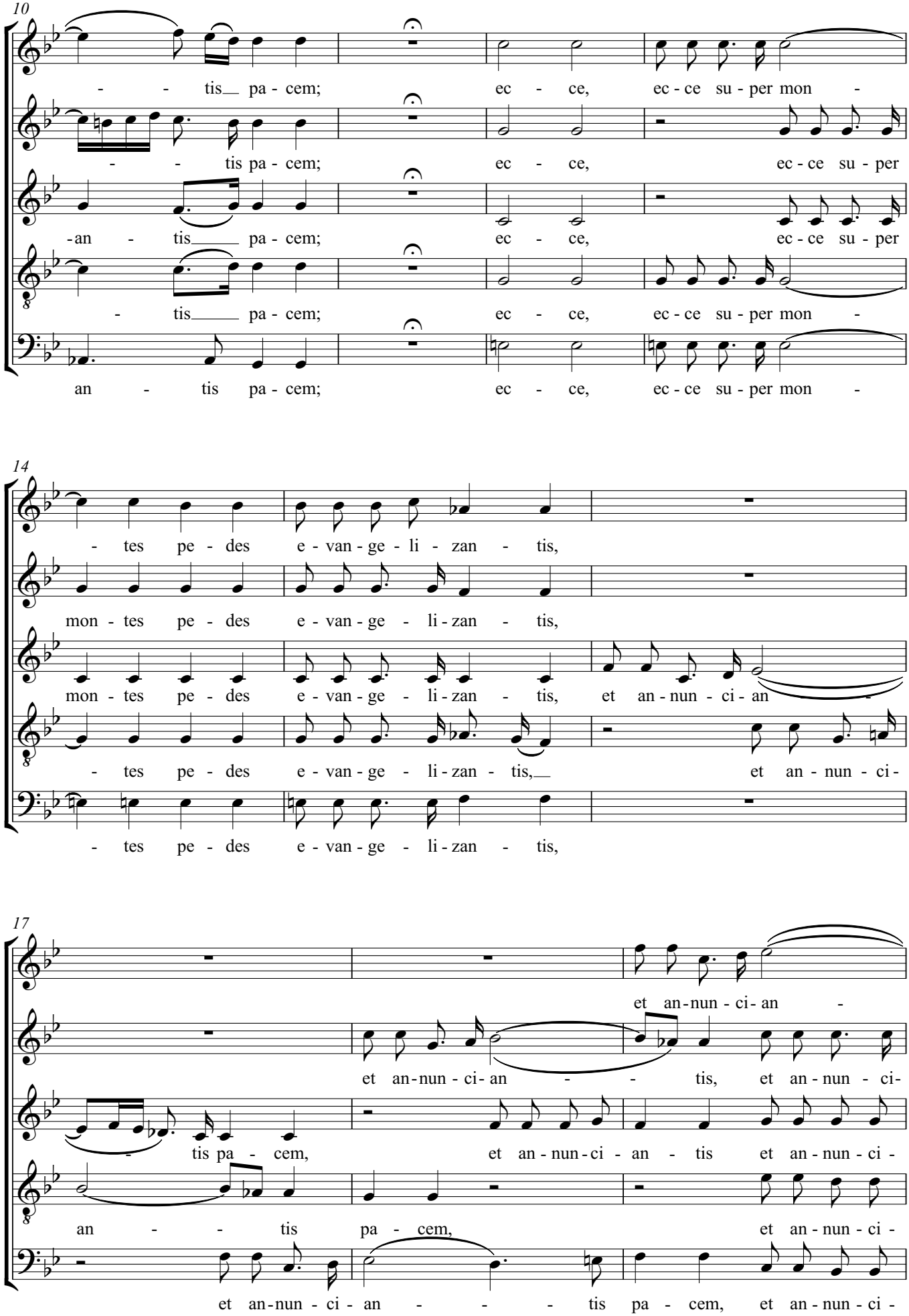
10
- - tis pa - cem; ec - ce, ec - ce su - per mon -
- - tis pa - cem; ec - ce, ec - ce su - per
-an - tis pa - cem; ec - ce, ec - ce su - per
- tis pa - cem; ec - ce, ec - ce su - per mon -
an - tis pa - cem; ec - ce, ec - ce su - per mon -
14
- tes pe - des e - van - ge - li - zan - tis,
mon - tes pe - des e - van - ge - li - zan - tis,
mon - tes pe - des e - van - ge - li - zan - tis, et an - nun - ci - an -
- tes pe - des e - van - ge - li - zan - tis, et an - nun - ci -
- tes pe - des e - van - ge - li - zan - tis,
17
et an - nun - ci - an -
et an - nun - ci - an - - tis, et an - nun - ci -
- tis pa - cem, et an - nun - ci - an - tis et an - nun - ci -
an - - tis pa - cem, et an - nun - ci -
et an - nun - ci - an - - - tis pa - cem, et an - nun - ci -

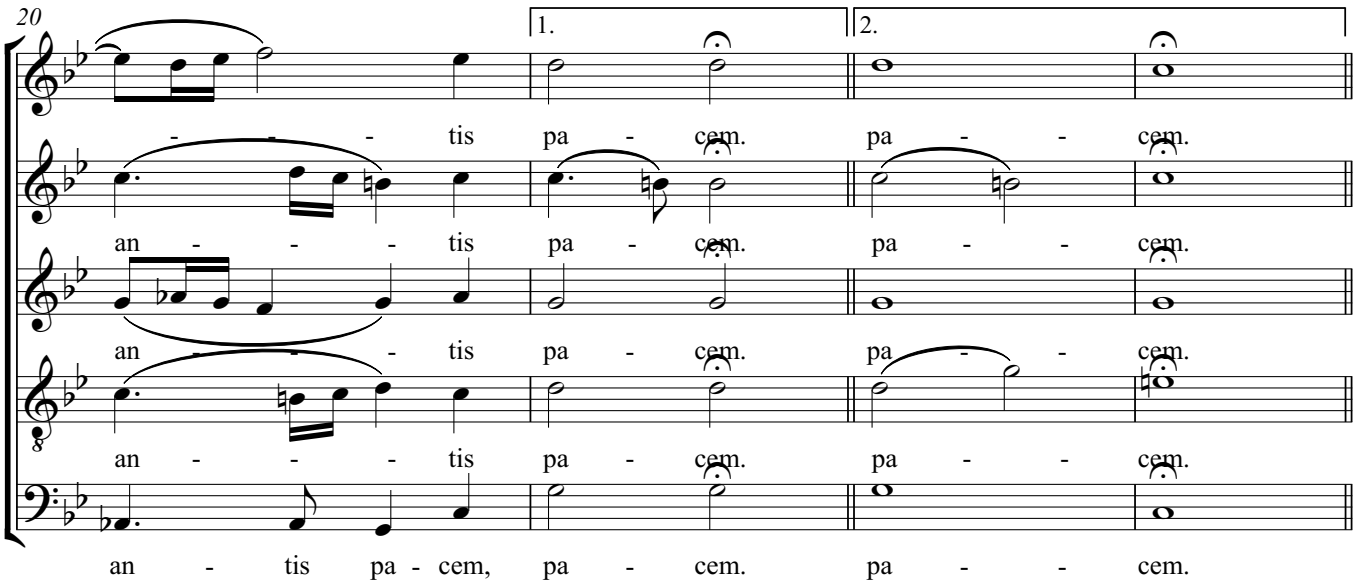
20
1.
2.
- - - - tis pa - cem. pa - - cem.
an - - - - tis pa - cem. pa - - cem.
an - - - - tis pa - cem. pa - - cem.
an - - - - tis pa - cem. pa - - cem.
an - tis pa - cem, pa - cem. pa - - cem.

# Membra Jesu nostri

## I, 3

Dietrich Buxtehude

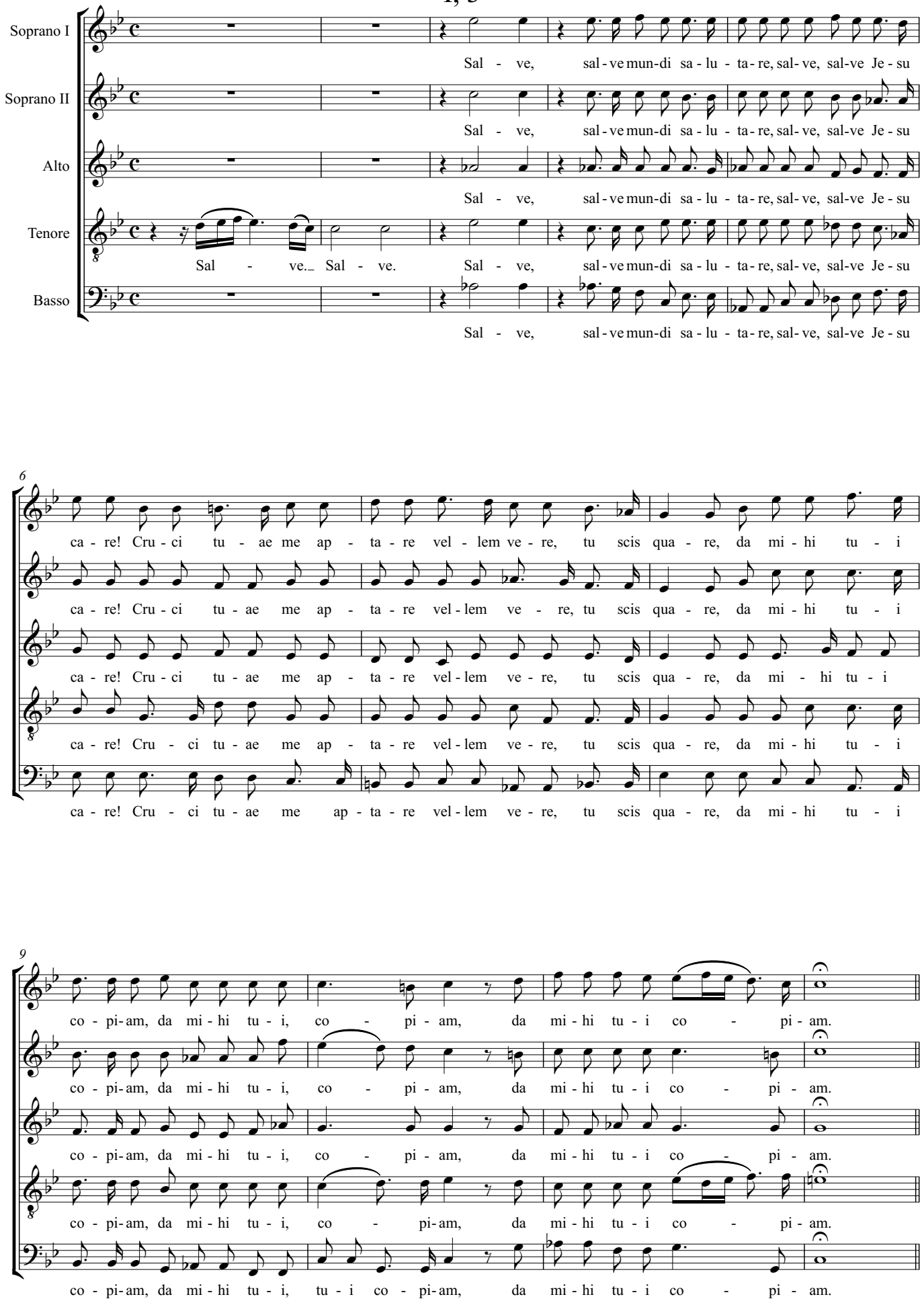

# Membra Jesu nostri - II, 2

Dietrich Buxtehude

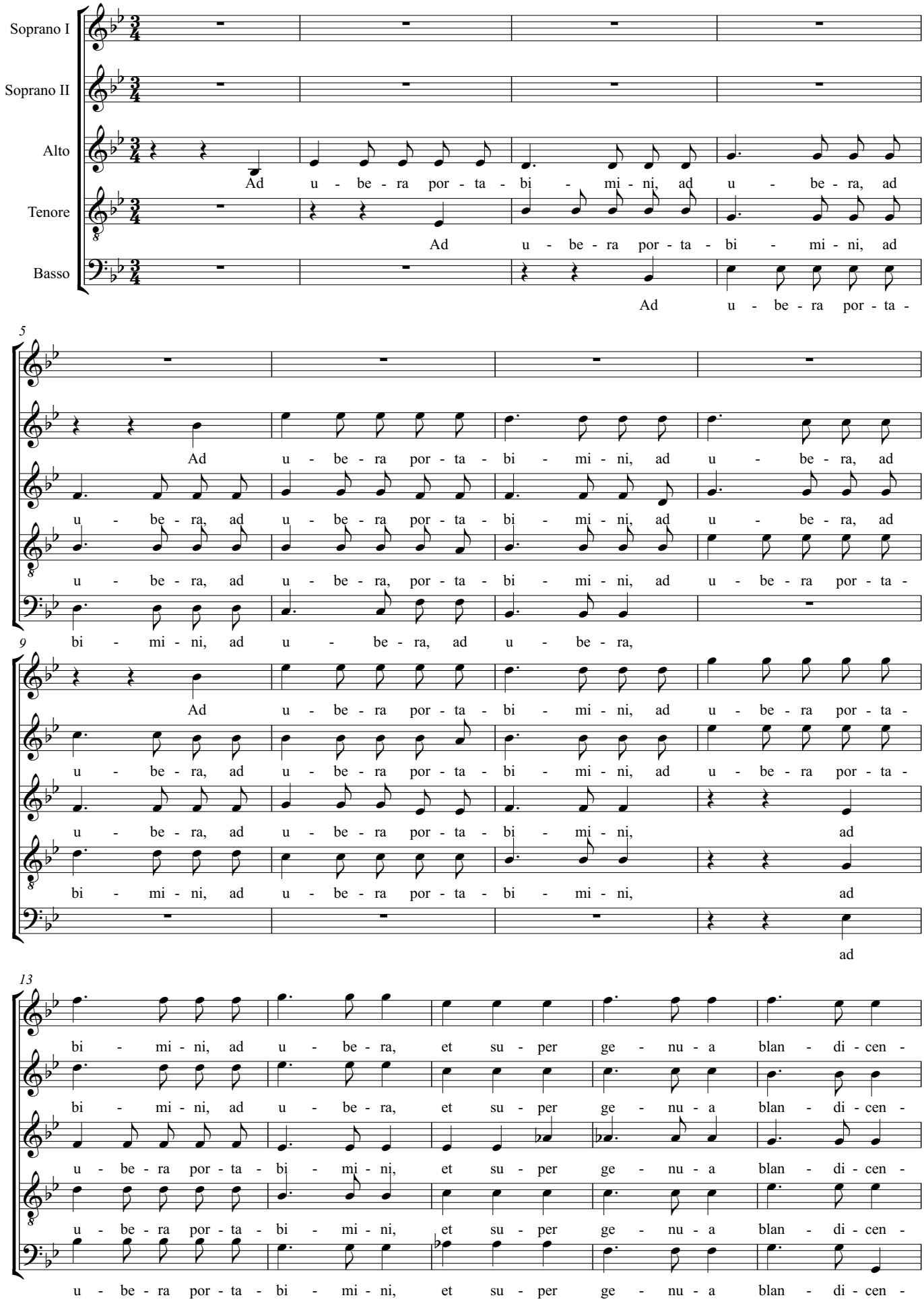

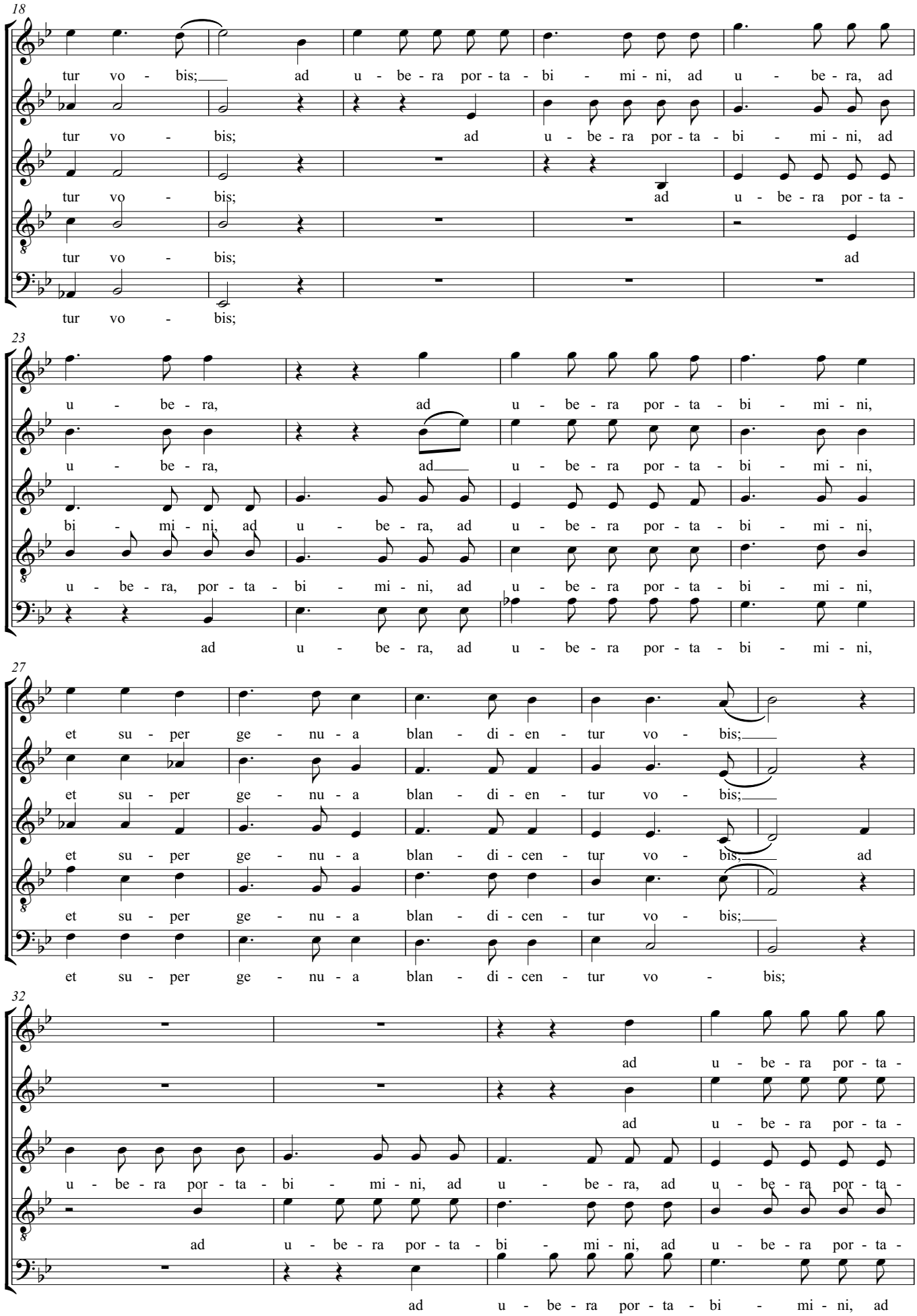
18
tur vo - bis; ad u - be - ra por - ta - bi - mi - ni, ad u - be - ra, ad
tur vo - bis; ad u - be - ra por - ta - bi - mi - ni, ad
tur vo - bis; ad u - be - ra por - ta -
tur vo - bis; ad
tur vo - bis;
23
u - be - ra, ad u - be - ra por - ta - bi - mi - ni,
u - be - ra, ad u - be - ra por - ta - bi - mi - ni,
bi - mi - ni, ad u - be - ra, ad u - be - ra por - ta - bi - mi - ni,
u - be - ra, por - ta - bi - mi - ni, ad u - be - ra por - ta - bi - mi - ni,
ad u - be - ra, ad u - be - ra por - ta - bi - mi - ni,
27
et su - per ge - nu - a blan - di - en - tur vo - bis;
et su - per ge - nu - a blan - di - en - tur vo - bis;
et su - per ge - nu - a blan - di - cen - tur vo - bis; ad
et su - per ge - nu - a blan - di - cen - tur vo - bis;
et su - per ge - nu - a blan - di - cen - tur vo - bis;
32
ad u - be - ra por - ta -
ad u - be - ra por - ta -
u - be - ra por - ta - bi - mi - ni, ad u - be - ra, ad u - be - ra por - ta -
ad u - be - ra por - ta - bi - mi - ni, ad u - be - ra por - ta -
ad u - be - ra por - ta - bi - mi - ni, ad

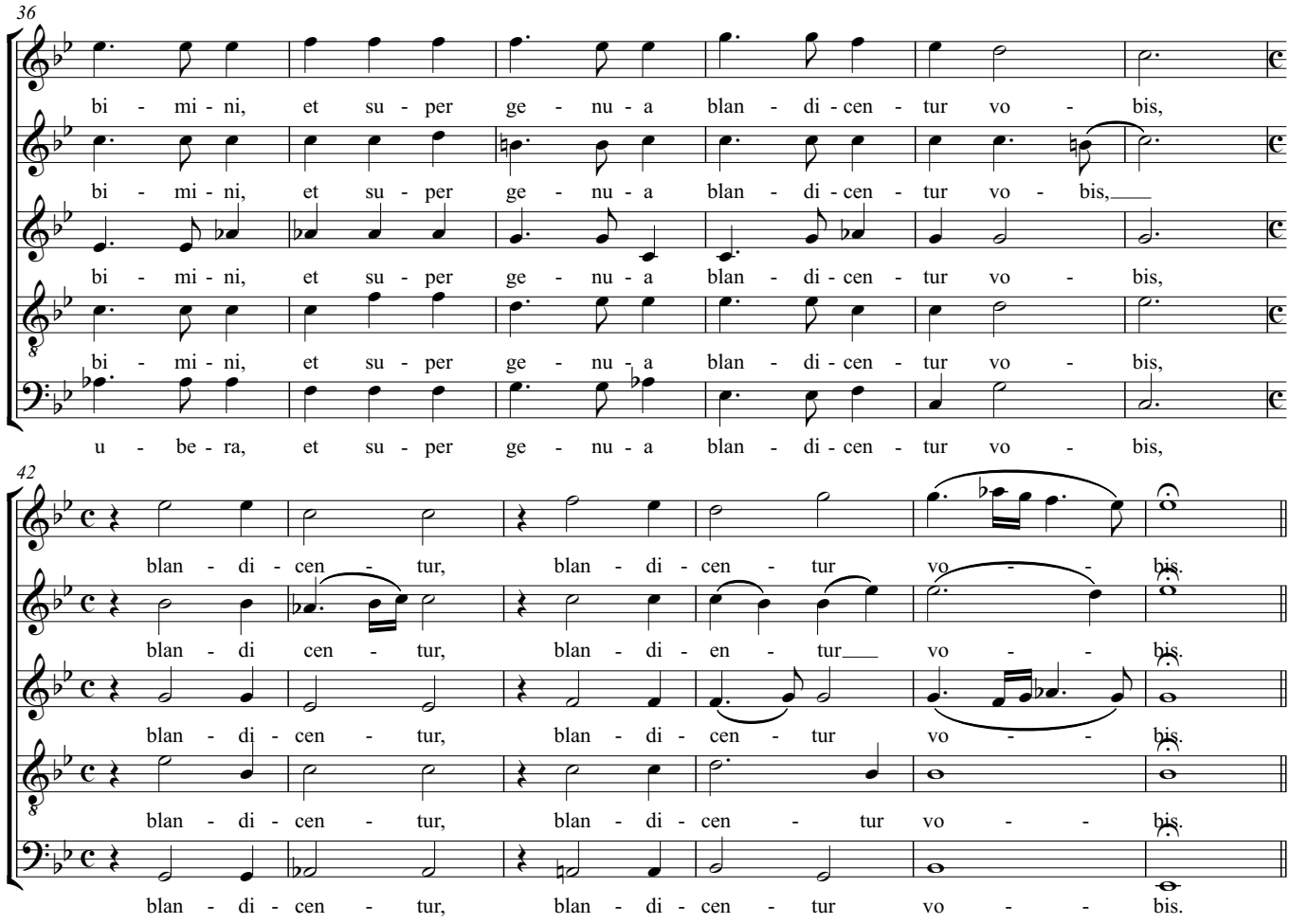
36
bi - mi - ni, et su - per ge - nu - a blan - di - cen - tur vo - bis,
bi - mi - ni, et su - per ge - nu - a blan - di - cen - tur vo - bis,
bi - mi - ni, et su - per ge - nu - a blan - di - cen - tur vo - bis,
bi - mi - ni, et su - per ge - nu - a blan - di - cen - tur vo - bis,
u - be - ra, et su - per ge - nu - a blan - di - cen - tur vo - bis,
42
blan - di - cen - tur, blan - di - cen - tur vo - - bis.
blan - di cen - tur, blan - di - en - tur vo - - bis.
blan - di - cen - tur, blan - di - cen - tur vo - - bis.
blan - di - cen - tur, blan - di - cen - tur vo - - bis.
blan - di - cen - tur, blan - di - cen - tur vo - - bis.

# Membra Jesu nostri
## III, 2

Dietrich Buxtehude

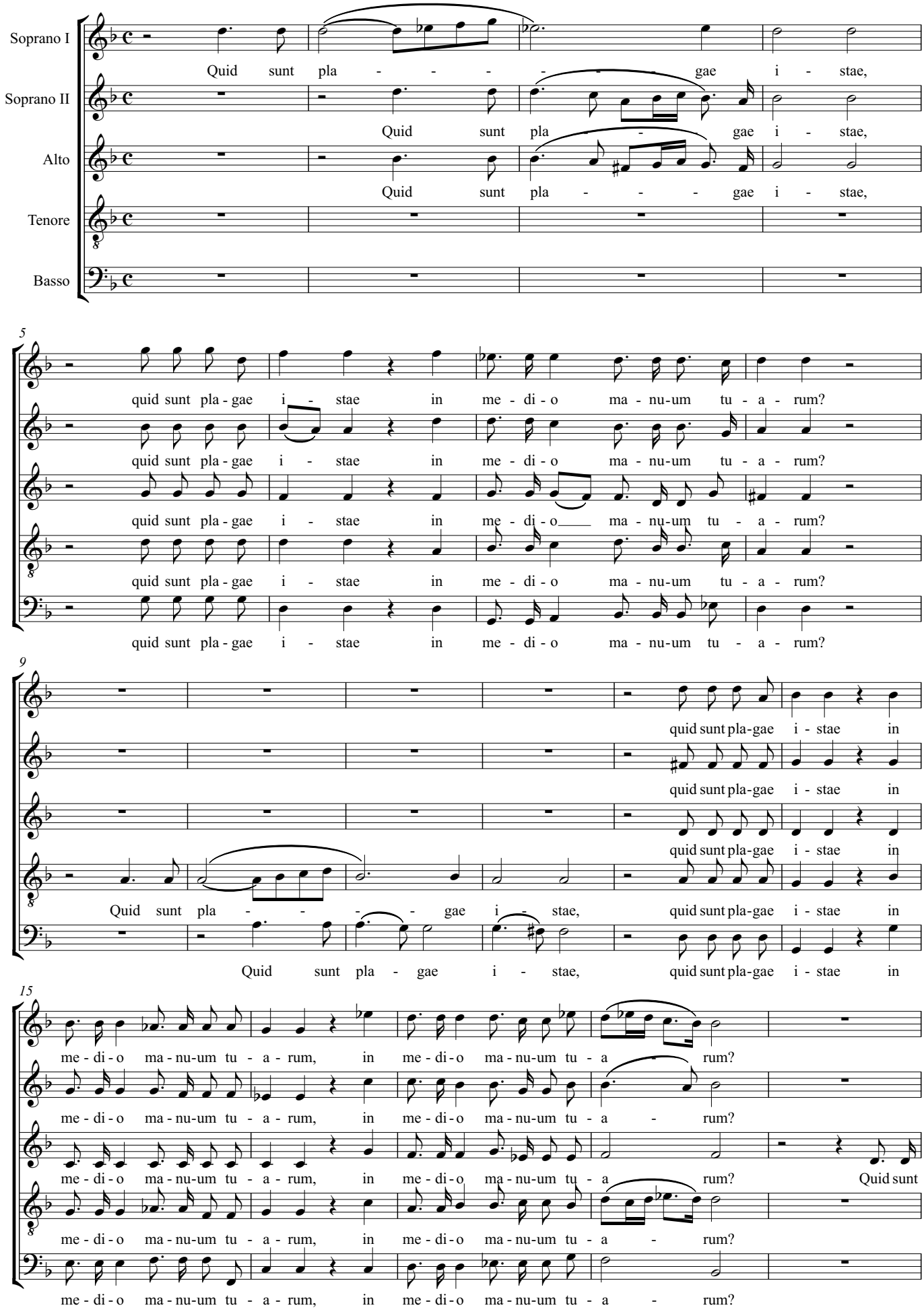

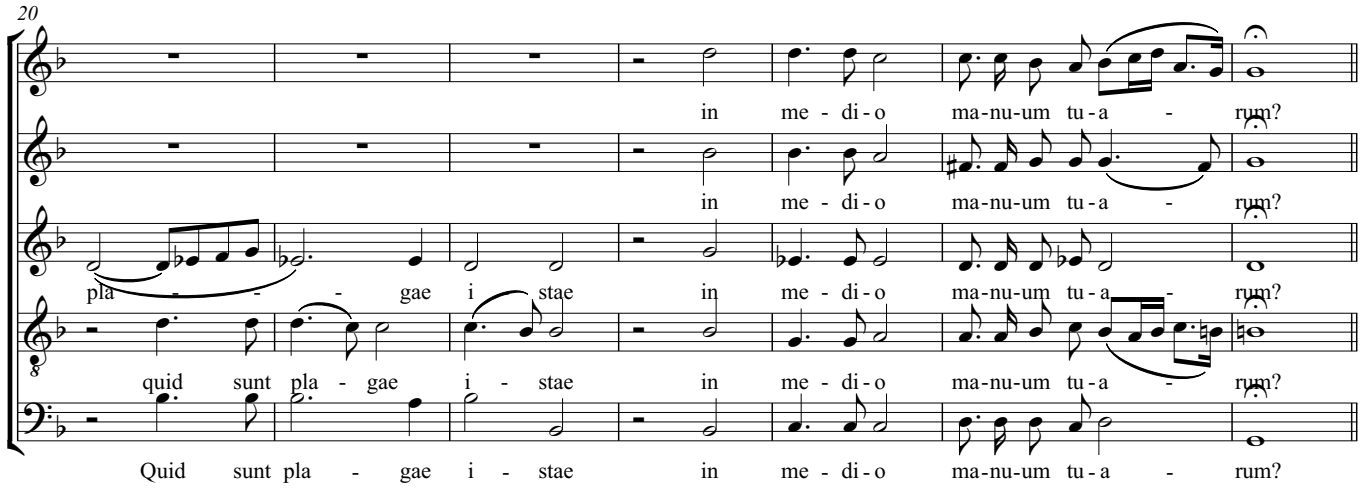
20
in me - di - o ma-nu-um tu-a - rum?
in me - di - o ma-nu-um tu-a - rum?
pla - - - gae i stae in me - di - o ma-nu-um tu-a - rum?
quid sunt pla - gae i - stae in me - di - o ma-nu-um tu-a - rum?
Quid sunt pla - gae i - stae in me - di - o ma-nu-um tu-a - rum?

# Membra Jesu nostri
## IV, 2

Dietrich Buxtehude

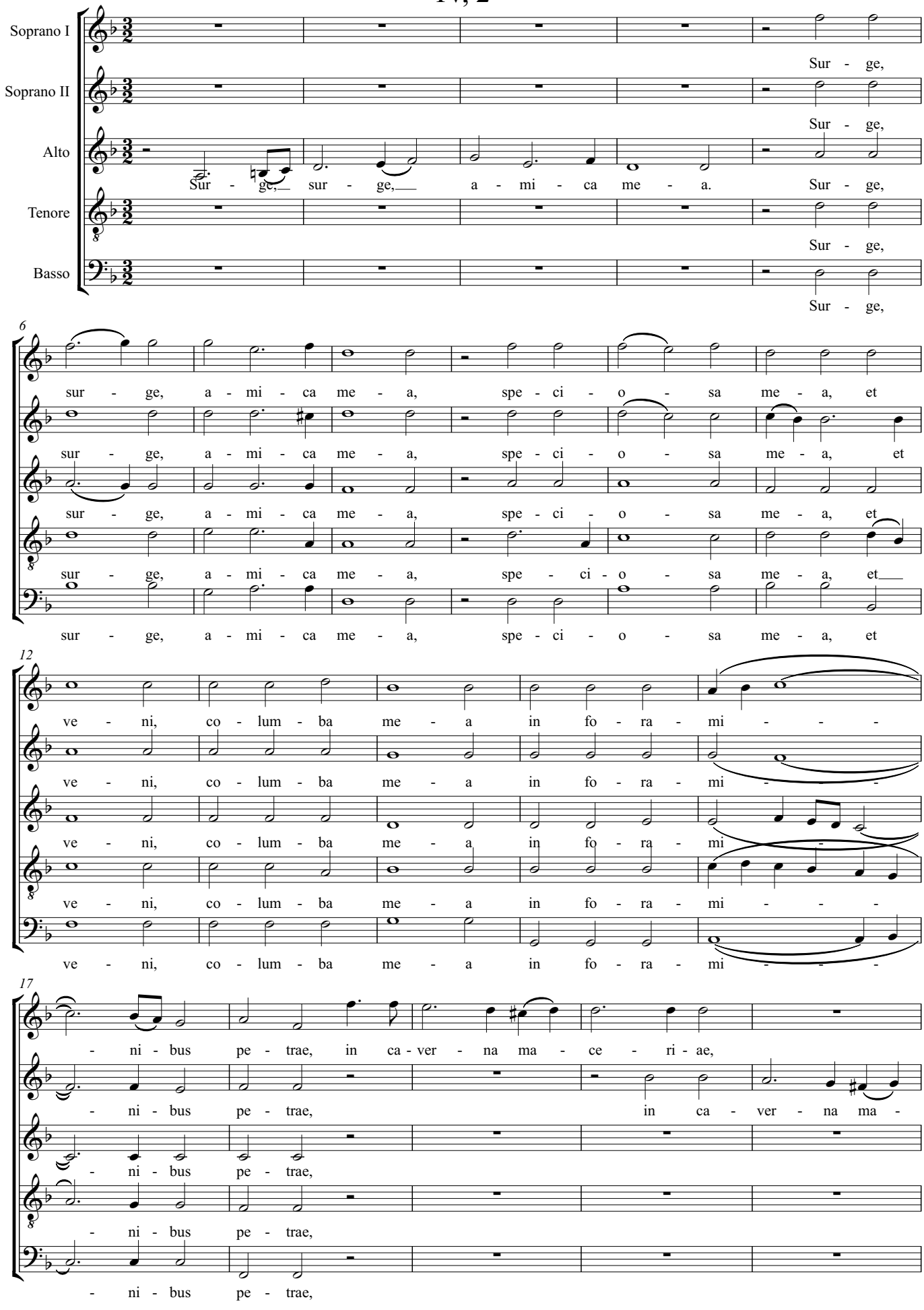

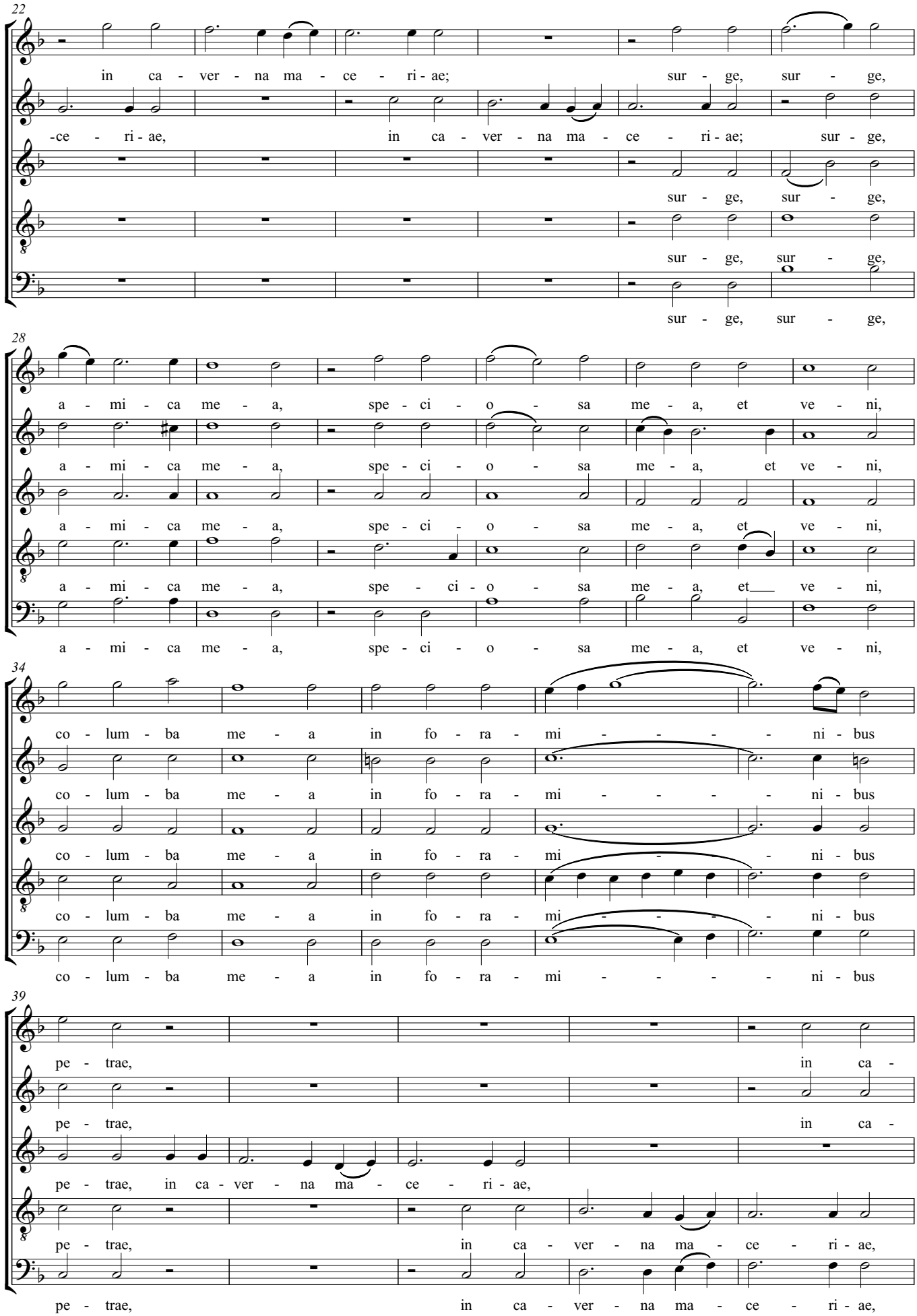
22
in ca - ver - na ma - ce - ri - ae; sur - ge, sur - ge,
-ce - ri - ae, in ca - ver - na ma - ce - ri - ae; sur - ge,
sur - ge, sur - ge,
sur - ge, sur - ge,
sur - ge, sur - ge,
28
a - mi - ca me - a, spe - ci - o - sa me - a, et ve - ni,
a - mi - ca me - a, spe - ci - o - sa me - a, et ve - ni,
a - mi - ca me - a, spe - ci - o - sa me - a, et ve - ni,
a - mi - ca me - a, spe - ci - o - sa me - a, et ve - ni,
a - mi - ca me - a, spe - ci - o - sa me - a, et ve - ni,
34
co - lum - ba me - a in fo - ra - mi - - - - - ni - bus
co - lum - ba me - a in fo - ra - mi - - - - - ni - bus
co - lum - ba me - a in fo - ra - mi - - - - - ni - bus
co - lum - ba me - a in fo - ra - mi - - - - - ni - bus
co - lum - ba me - a in fo - ra - mi - - - - - ni - bus
39
pe - trae, in ca -
pe - trae, in ca -
pe - trae, in ca - ver - na ma - ce - ri - ae,
pe - trae, in ca - ver - na ma - ce - ri - ae,
pe - trae, in ca - ver - na ma - ce - ri - ae,

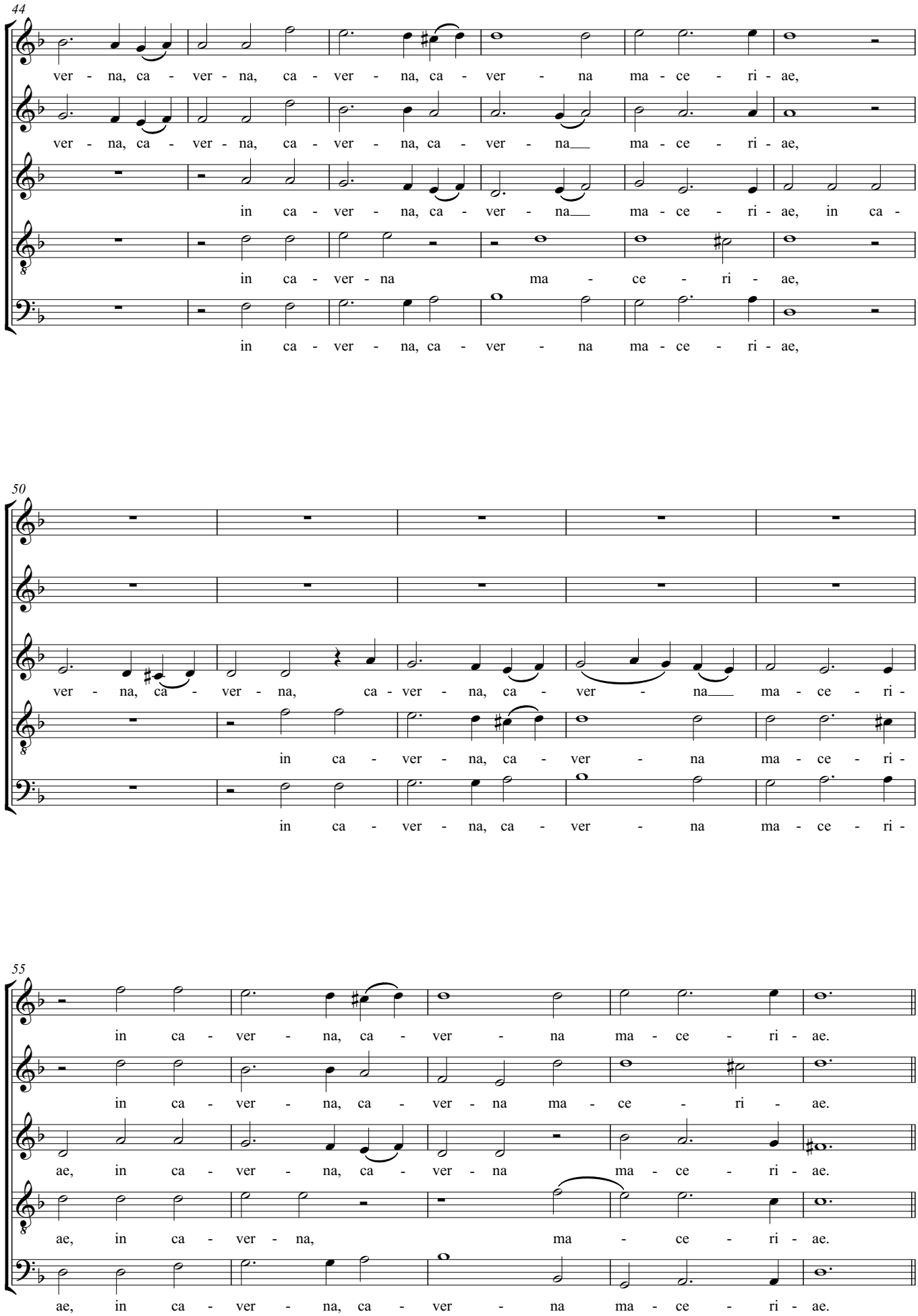
44
ver - na, ca - ver - na, ca - ver - na, ca - ver - na ma - ce - ri - ae,
ver - na, ca - ver - na, ca - ver - na, ca - ver - na ma - ce - ri - ae,
in ca - ver - na, ca - ver - na ma - ce - ri - ae, in ca -
in ca - ver - na ma - ce - ri - ae,
in ca - ver - na, ca - ver - na ma - ce - ri - ae,
50
ver - na, ca - ver - na, ca - ver - na, ca - ver - na ma - ce - ri -
in ca - ver - na, ca - ver - na ma - ce - ri -
in ca - ver - na, ca - ver - na ma - ce - ri -
55
in ca - ver - na, ca - ver - na ma - ce - ri - ae.
in ca - ver - na, ca - ver - na ma - ce - ri - ae.
ae, in ca - ver - na, ca - ver - na ma - ce - ri - ae.
ae, in ca - ver - na, ma - ce - ri - ae.
ae, in ca - ver - na, ca - ver - na ma - ce - ri - ae.

# Membra Jesu nostri
## VII, 2

Dietrich Buxtehude

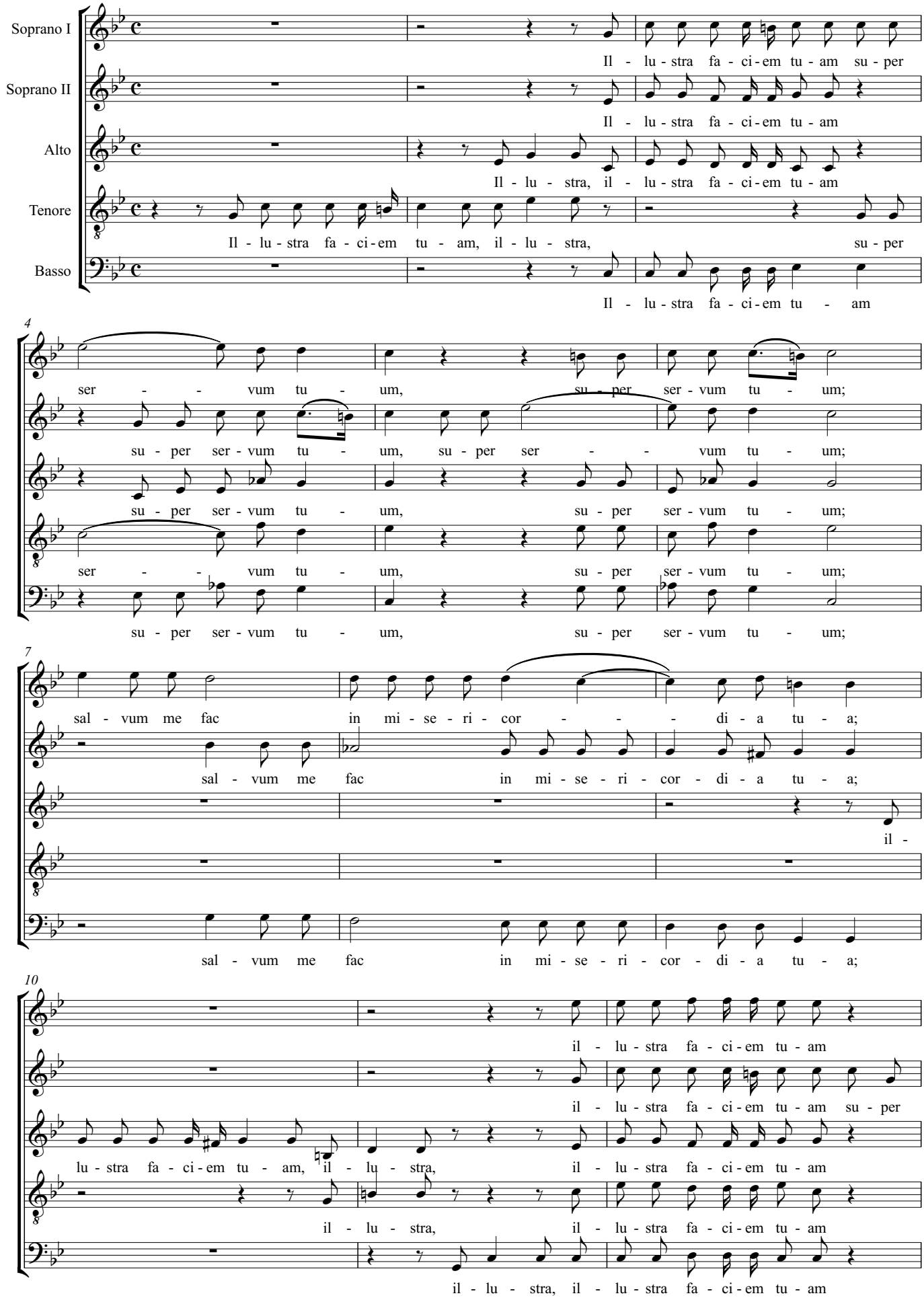

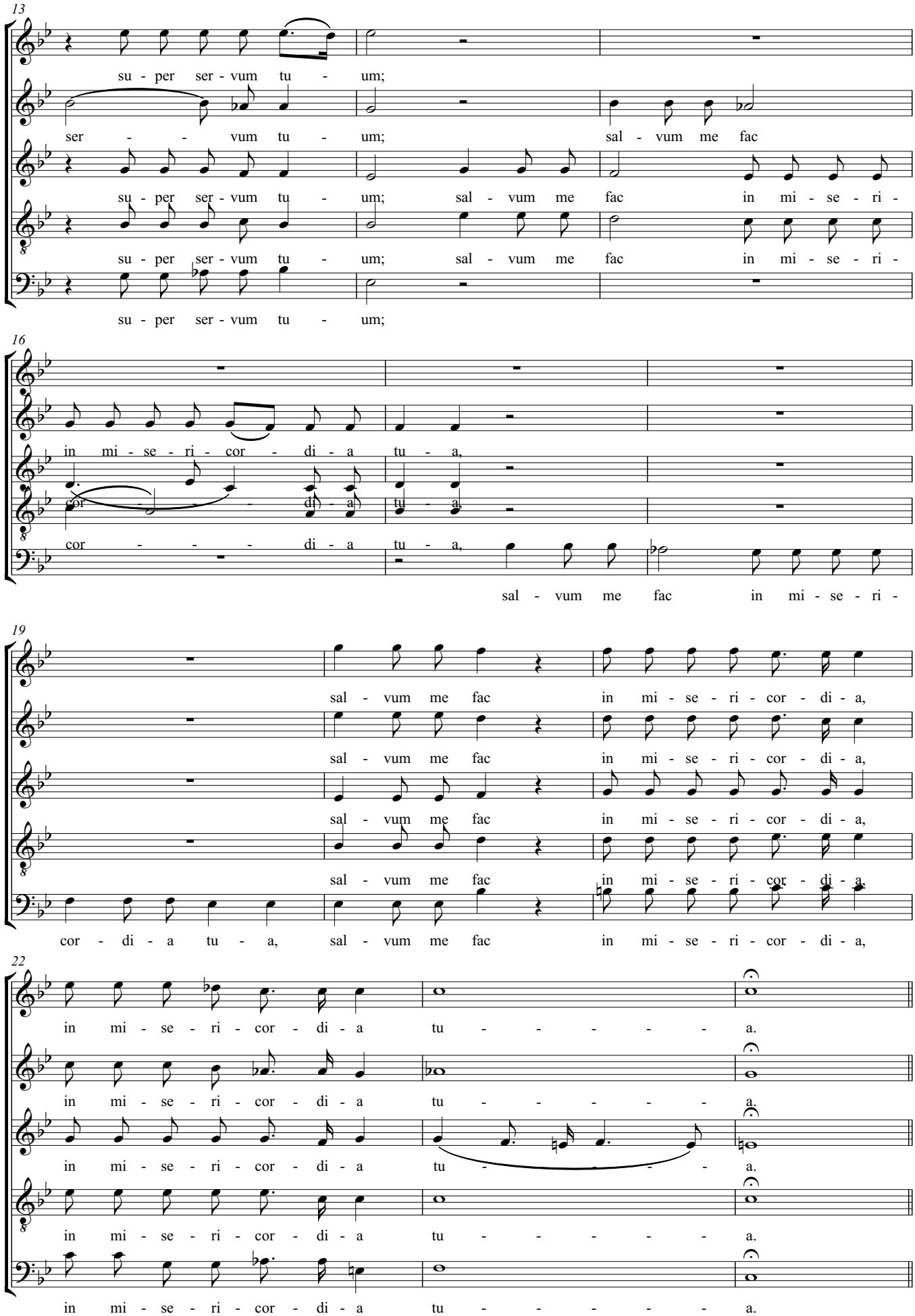
13
su - per ser - vum tu - um;
ser - - vum tu - um; sal - vum me fac
su - per ser - vum tu - um; sal - vum me fac in mi - se - ri -
su - per ser - vum tu - um; sal - vum me fac in mi - se - ri -
su - per ser - vum tu - um;
16
in mi - se - ri - cor - di - a tu - a,
cor - - - di - a tu - a,
cor - - - di - a tu - a,
sal - vum me fac in mi - se - ri -
19
sal - vum me fac in mi - se - ri - cor - di - a,
sal - vum me fac in mi - se - ri - cor - di - a,
sal - vum me fac in mi - se - ri - cor - di - a,
sal - vum me fac in mi - se - ri - cor - di - a,
cor - di - a tu - a, sal - vum me fac in mi - se - ri - cor - di - a,
22
in mi - se - ri - cor - di - a tu - - - - - a.
in mi - se - ri - cor - di - a tu - - - - - a.
in mi - se - ri - cor - di - a tu - - - - - a.
in mi - se - ri - cor - di - a tu - - - - - a.
in mi - se - ri - cor - di - a tu - - - - - a.

# Membra Jesu nostri

## VII, 5

Dietrich Buxtehude

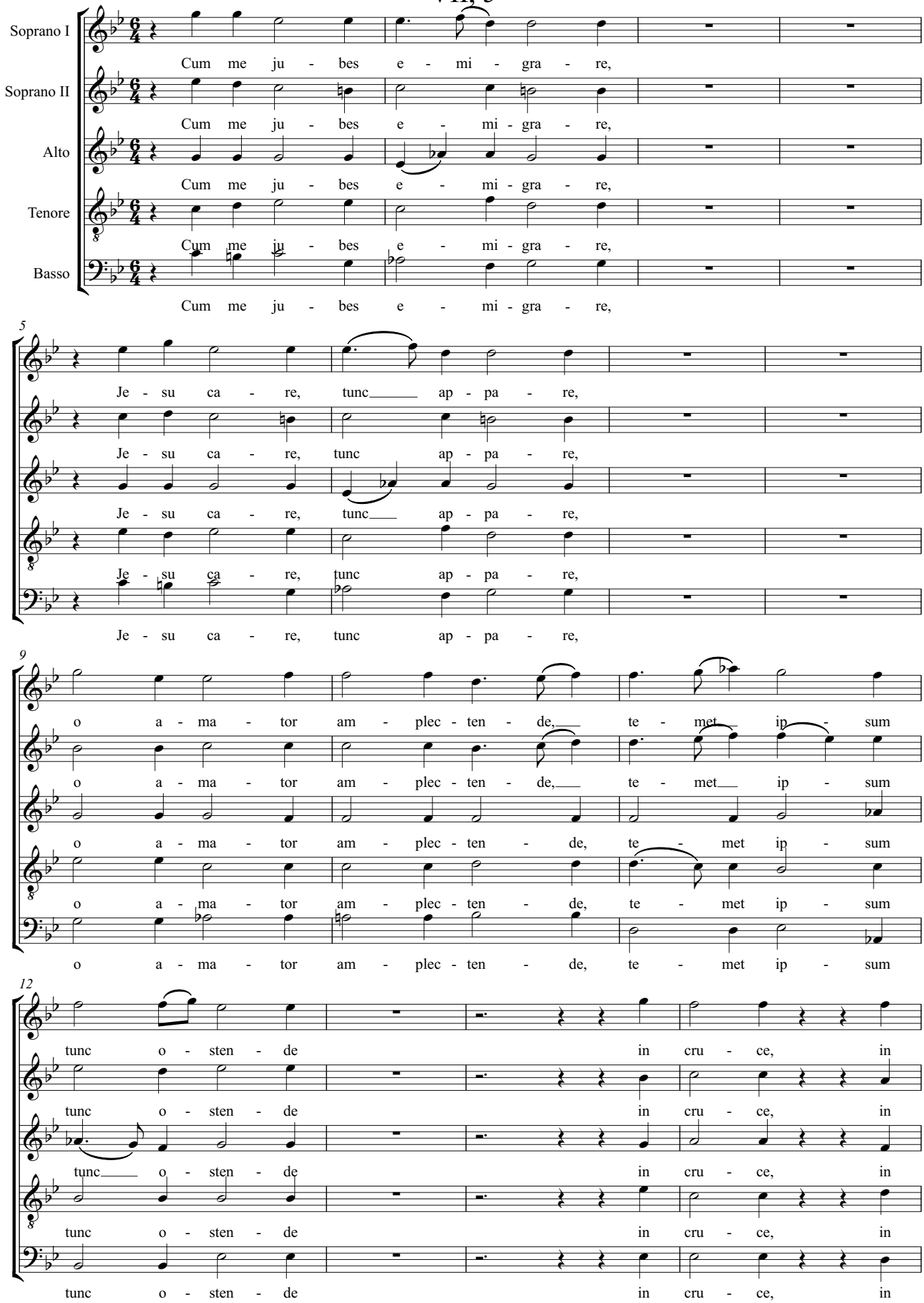

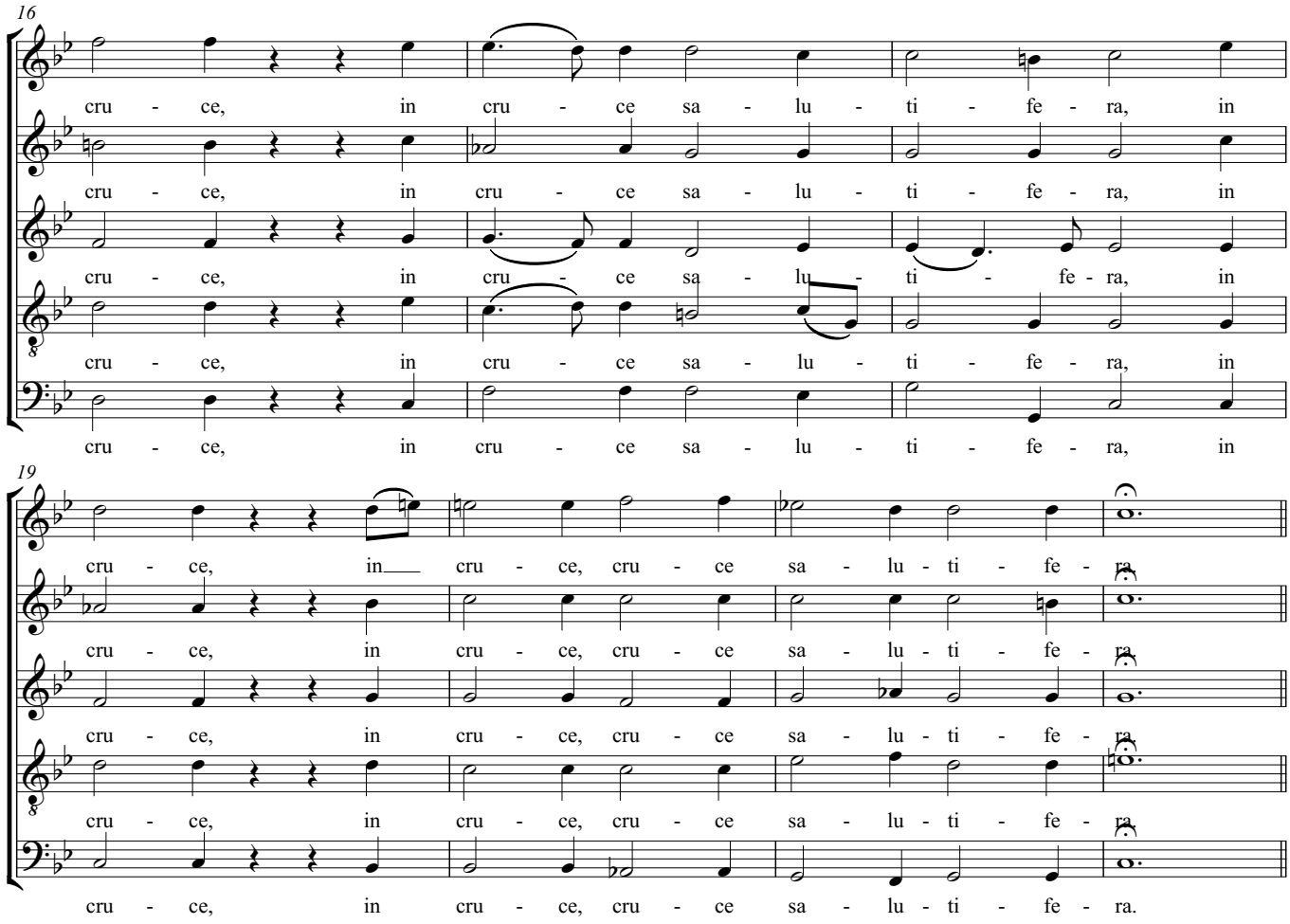
16
cru - ce, in cru - ce sa - lu - ti - fe - ra, in
cru - ce, in cru - ce sa - lu - ti - fe - ra, in
cru - ce, in cru - ce sa - lu - ti - fe - ra, in
cru - ce, in cru - ce sa - lu - ti - fe - ra, in
cru - ce, in cru - ce sa - lu - ti - fe - ra, in
19
cru - ce, in cru - ce, cru - ce sa - lu - ti - fe - ra.
cru - ce, in cru - ce, cru - ce sa - lu - ti - fe - ra.
cru - ce, in cru - ce, cru - ce sa - lu - ti - fe - ra.
cru - ce, in cru - ce, cru - ce sa - lu - ti - fe - ra.
cru - ce, in cru - ce, cru - ce sa - lu - ti - fe - ra.

# Membra Jesu nostri
## VII, 6

Dietrich Buxtehude

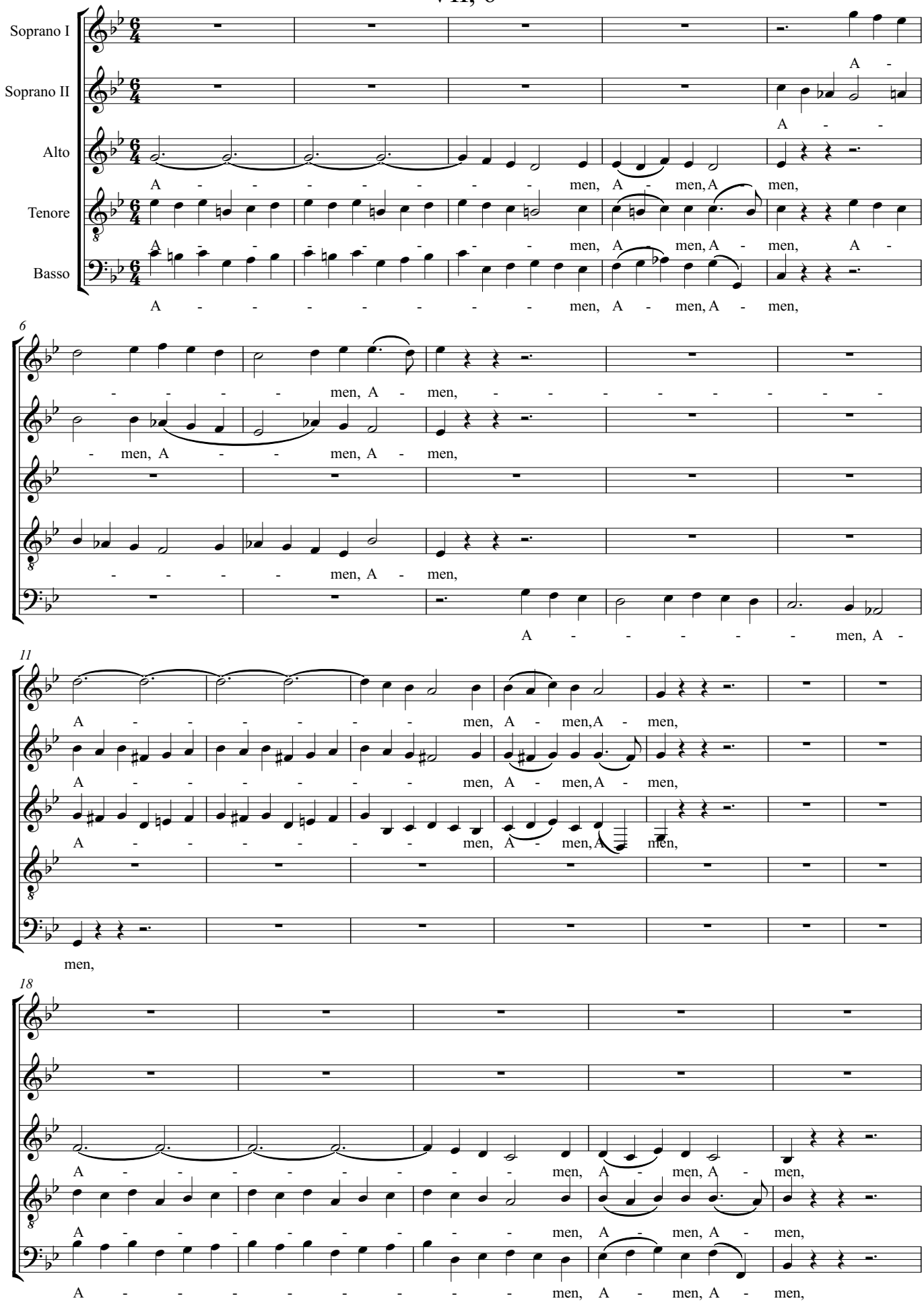

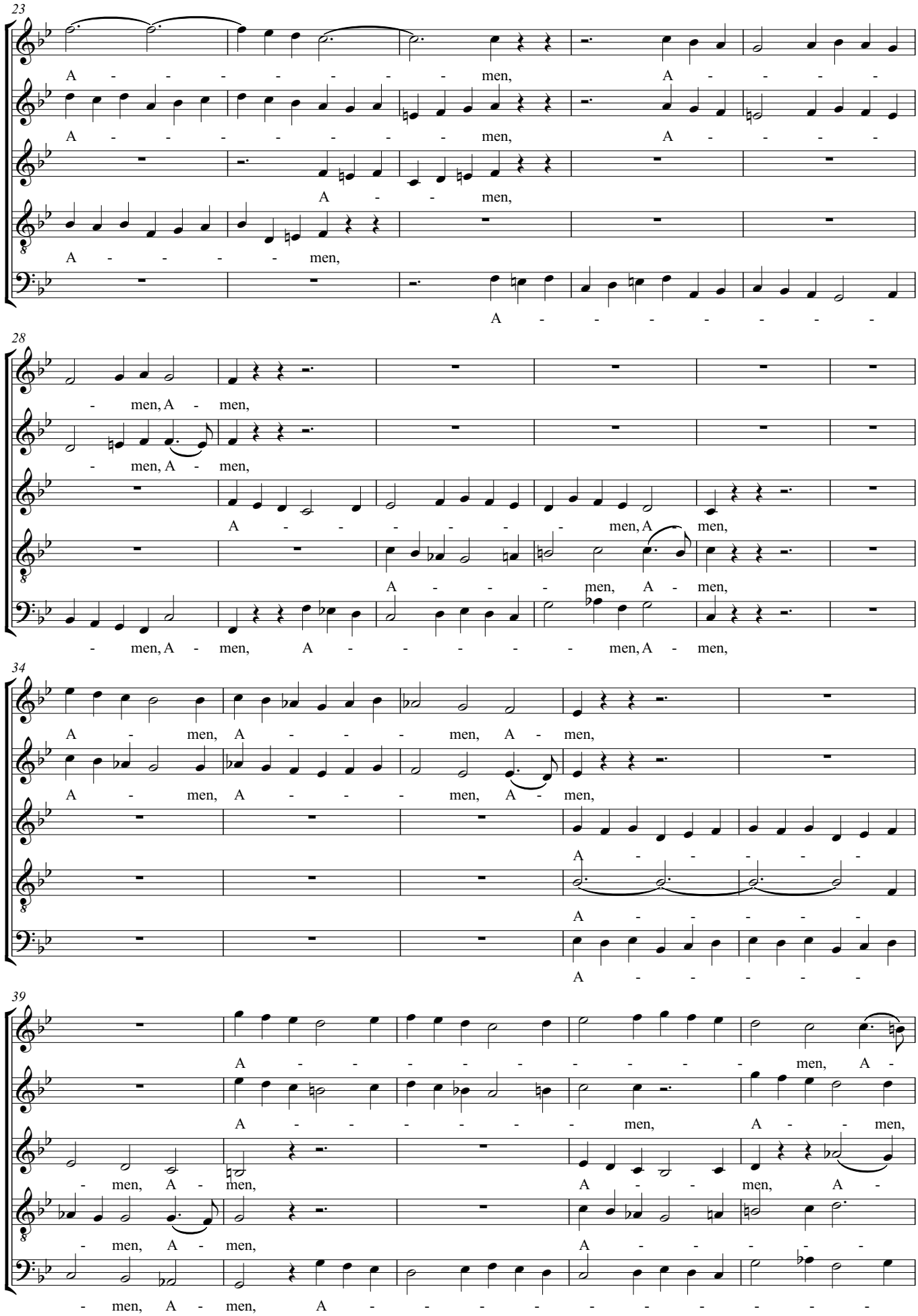
23
A - - - - - - - men, A - - - -
A - - - - - - - men, A - - - -
A - - men,
A - - - - men,
A - - - - - - - -
28
- men, A - men,
- men, A - men,
A - - - - - men, A - men,
A - - - men, A - men,
- men, A - men, A - - - - - men, A - men,
34
A - men, A - - - men, A - men,
A - men, A - - - men, A - men,
A - - - - - -
A - - - - - -
A - - - - - -
39
A - - - - - - - - men, A -
A - - - - - men, A - men,
- men, A - men, A - - men, A -
- men, A - men, A - - - - -
- men, A - men, A - - - - - - - - -

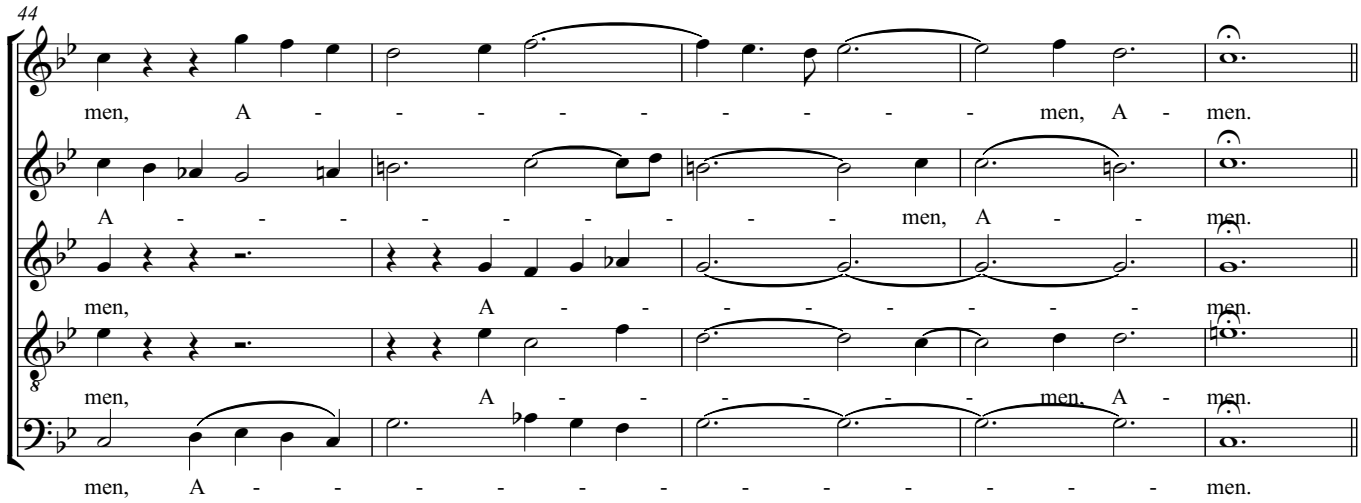
44
men, A - - - - - - - - men, A - men.
A - - - - - - - - men, A - - men.
men, A - - - - - - - men.
men, A - - - - - - men, A - men.
men, A - - - - - - - - - - men.

# Abends, will ich schlafen gehn

(Hänsel und Gretel)

Engelbert Humperdinck

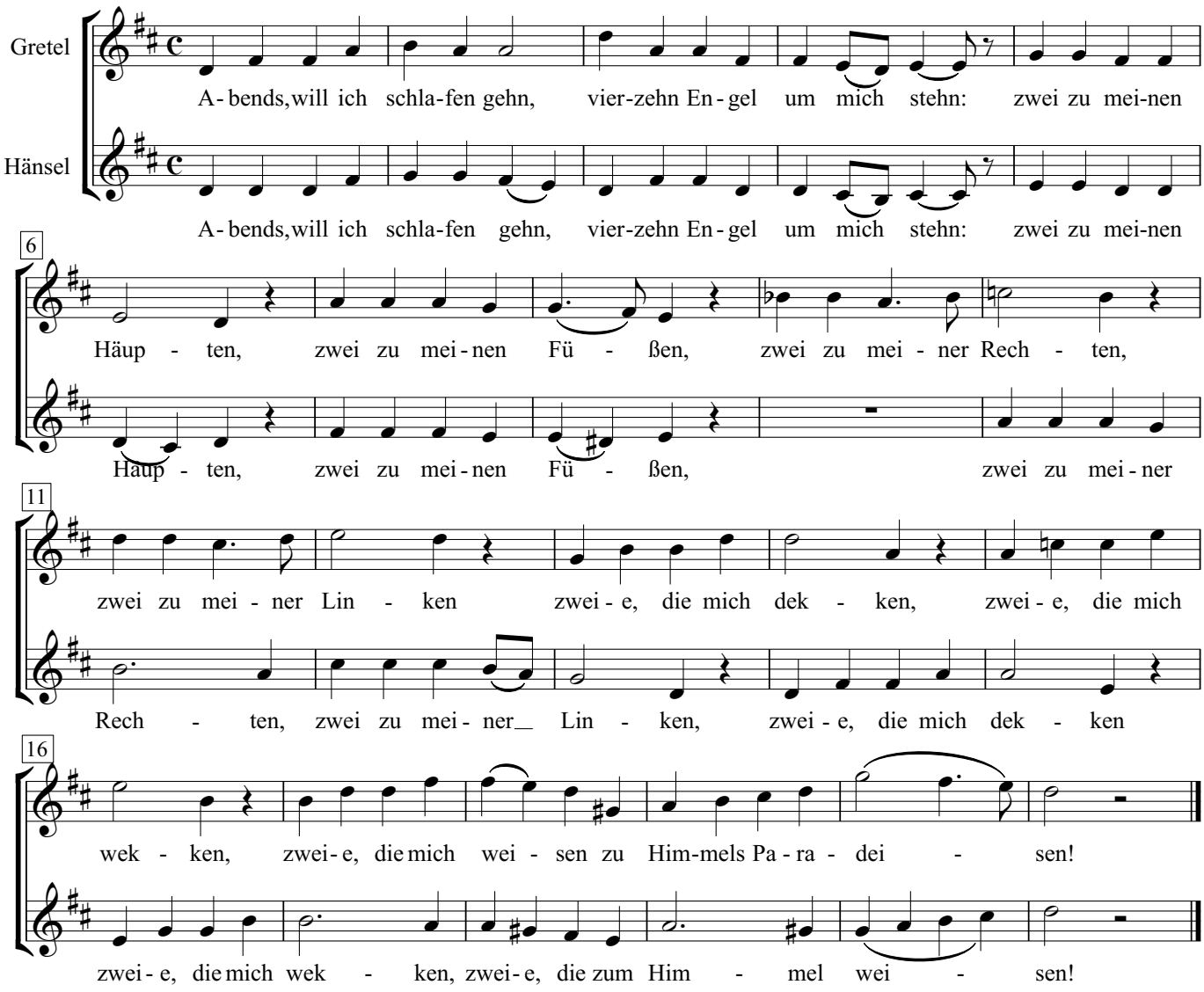

# Paulus

## 2. Herr, du bist der Gott

Felix Mendelssohn-Bartholdy

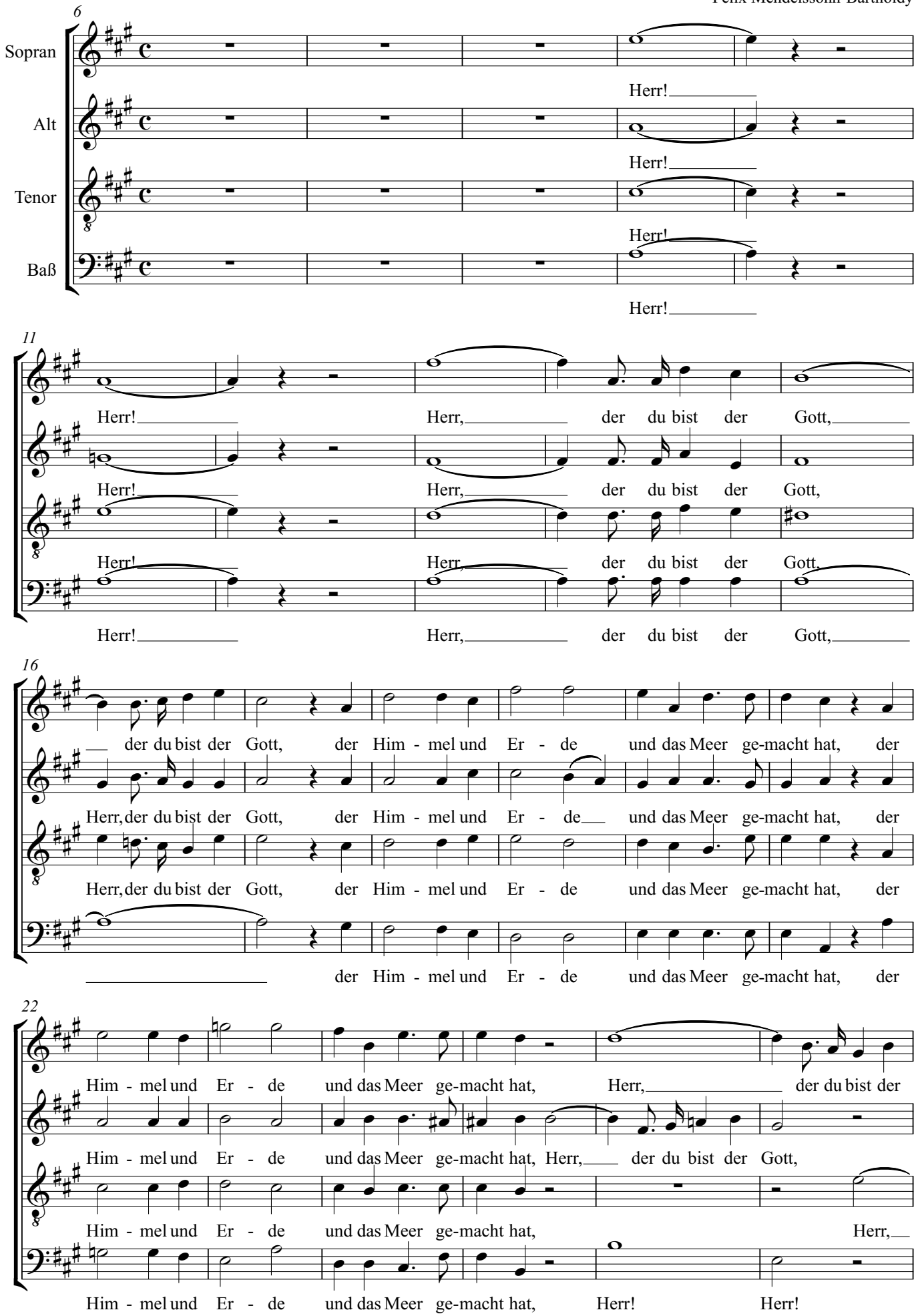

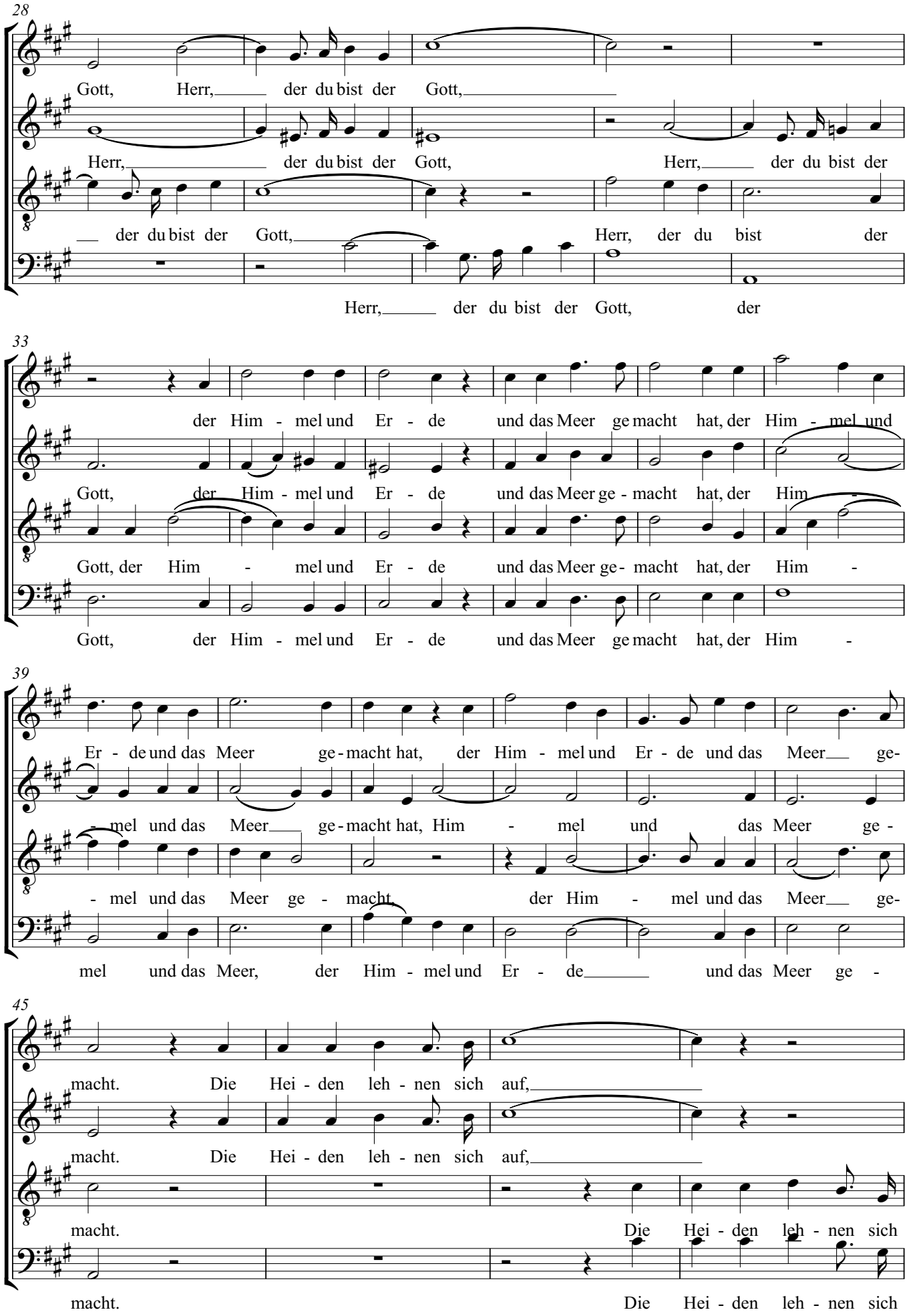
28
Gott, Herr, der du bist der Gott,
Herr, der du bist der Gott,
Herr, der du bist der
der du bist der Gott,
Herr, der du bist der
Herr, der du bist der Gott, der
33
der Him - mel und Er - de und das Meer ge macht hat, der Him - mel und
Gott, der Him - mel und Er - de und das Meer ge - macht hat, der Him -
Gott, der Him - mel und Er - de und das Meer ge - macht hat, der Him -
Gott, der Him - mel und Er - de und das Meer ge macht hat, der Him -
39
Er - de und das Meer ge - macht hat, der Him - mel und Er - de und das Meer ge-
- mel und das Meer ge - macht hat, Him - mel und das Meer ge -
- mel und das Meer ge - macht, der Him - mel und das Meer ge-
mel und das Meer, der Him - mel und Er - de und das Meer ge -
45
macht. Die Hei - den leh - nen sich auf,
macht. Die Hei - den leh - nen sich auf,
macht. Die Hei - den leh - nen sich
macht. Die Hei - den leh - nen sich

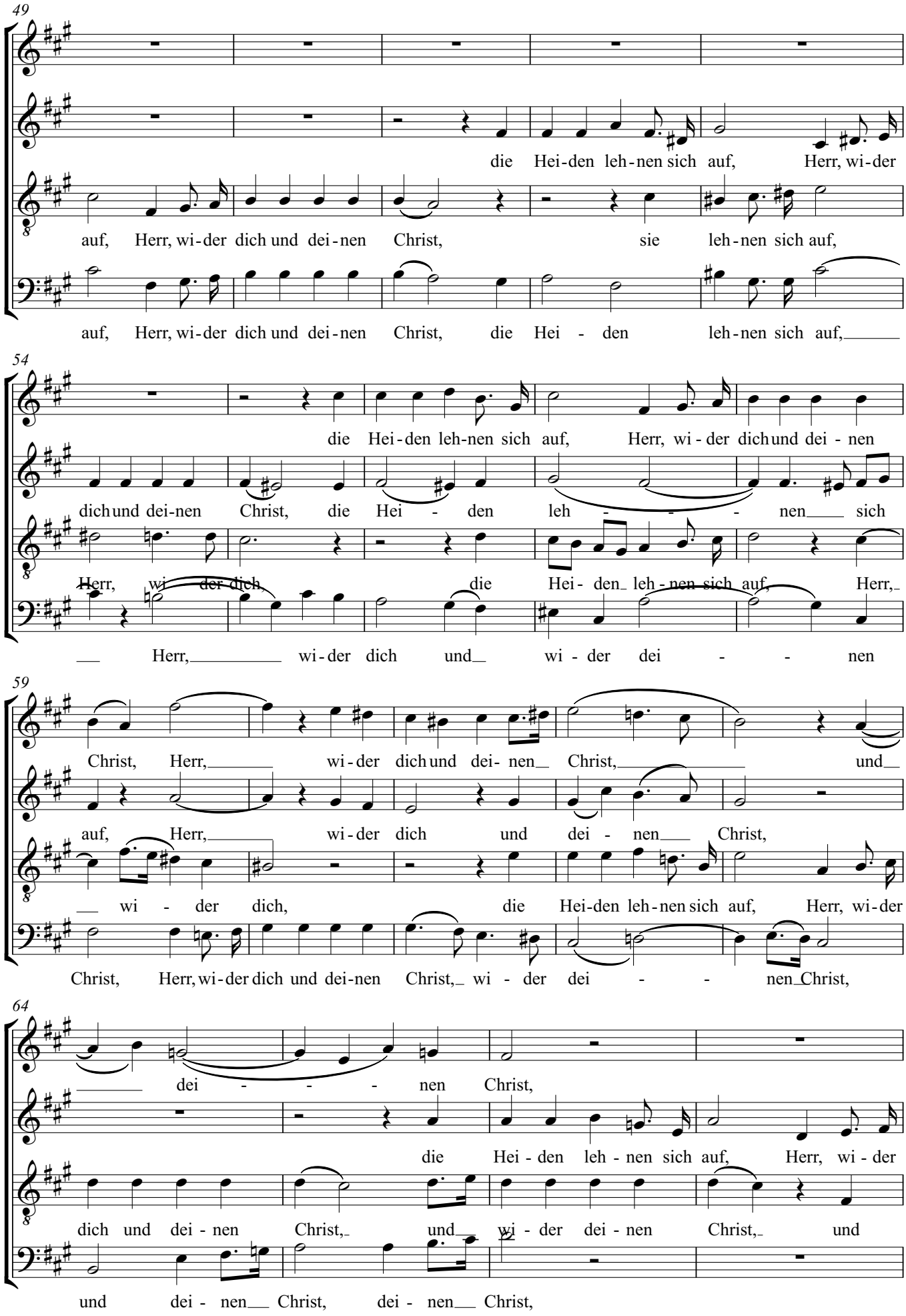
49
die Hei-den leh-nen sich auf, Herr, wi-der
auf, Herr, wi-der dich und dei-nen Christ, sie leh-nen sich auf,
auf, Herr, wi-der dich und dei-nen Christ, die Hei - den leh-nen sich auf,
54
die Hei-den leh-nen sich auf, Herr, wi - der dich und dei - nen
dich und dei-nen Christ, die Hei - den leh - - - nen sich
Herr, wi-der dich, die Hei- den leh-nen sich auf, Herr,
Herr, wi-der dich und wi - der dei - - nen
59
Christ, Herr, wi-der dich und dei- nen Christ, und
auf, Herr, wi-der dich und dei - nen Christ,
wi - der dich, die Hei-den leh-nen sich auf, Herr, wi-der
Christ, Herr, wi-der dich und dei-nen Christ, wi - der dei - - nen Christ,
64
dei - - - nen Christ,
die Hei - den leh - nen sich auf, Herr, wi - der
dich und dei - nen Christ, und wi - der dei - nen Christ, und
und dei - nen Christ, dei - nen Christ,

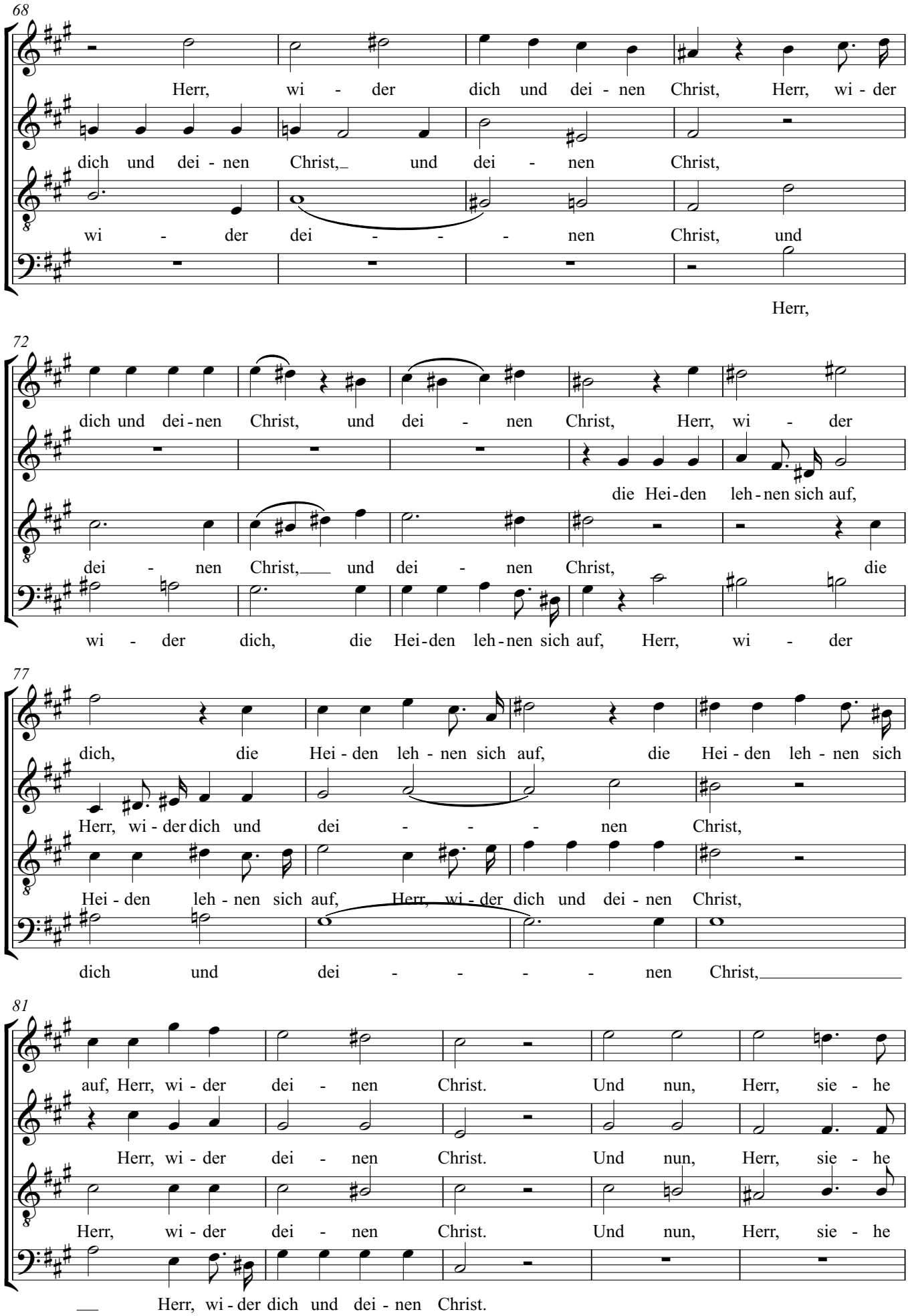
68
Herr, wi - der dich und dei - nen Christ, Herr, wi - der
dich und dei - nen Christ, und dei - nen Christ,
wi - der dei - - - nen Christ, und
Herr,
72
dich und dei-nen Christ, und dei - nen Christ, Herr, wi - der
die Hei-den leh-nen sich auf,
dei - nen Christ, und dei - nen Christ, die
wi - der dich, die Hei-den leh-nen sich auf, Herr, wi - der
77
dich, die Hei - den leh - nen sich auf, die Hei - den leh - nen sich
Herr, wi - der dich und dei - - - nen Christ,
Hei - den leh - nen sich auf, Herr, wi - der dich und dei - nen Christ,
dich und dei - - - - nen Christ,
81
auf, Herr, wi - der dei - nen Christ. Und nun, Herr, sie - he
Herr, wi - der dei - nen Christ. Und nun, Herr, sie - he
Herr, wi - der dei - nen Christ. Und nun, Herr, sie - he
Herr, wi - der dich und dei - nen Christ.

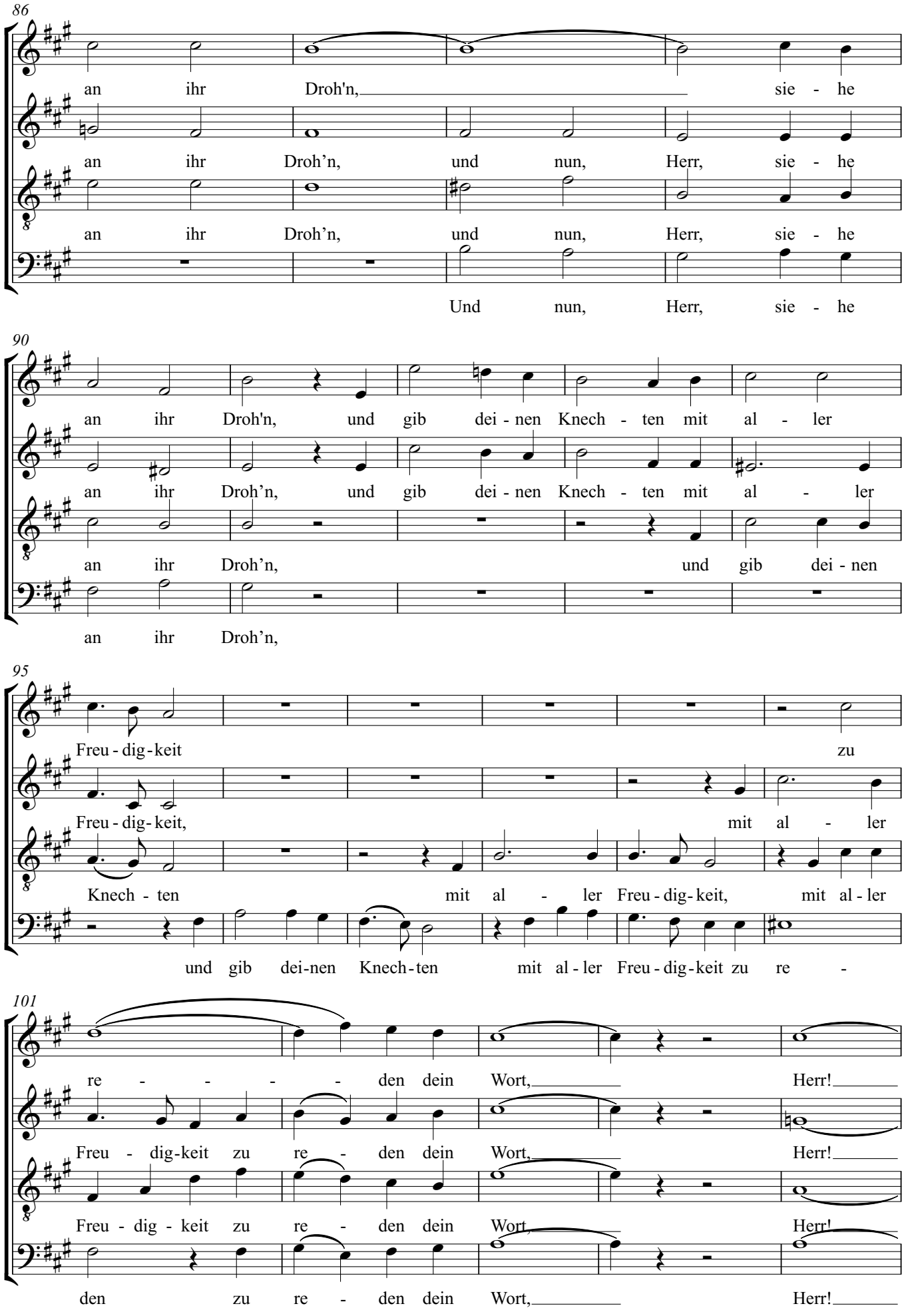
86
an ihr Droh'n, sie - he
an ihr Droh'n, und nun, Herr, sie - he
an ihr Droh'n, und nun, Herr, sie - he
Und nun, Herr, sie - he
90
an ihr Droh'n, und gib dei - nen Knech - ten mit al - ler
an ihr Droh'n, und gib dei - nen Knech - ten mit al - ler
an ihr Droh'n, und gib dei - nen
an ihr Droh'n,
95
Freu - dig - keit zu
Freu - dig - keit, mit al - ler
Knech - ten mit al - ler Freu - dig - keit, mit al - ler
und gib dei - nen Knech - ten mit al - ler Freu - dig - keit zu re -
101
re - - - - den dein Wort, Herr!
Freu - dig - keit zu re - den dein Wort, Herr!
Freu - dig - keit zu re - den dein Wort, Herr!
den zu re - den dein Wort, Herr!

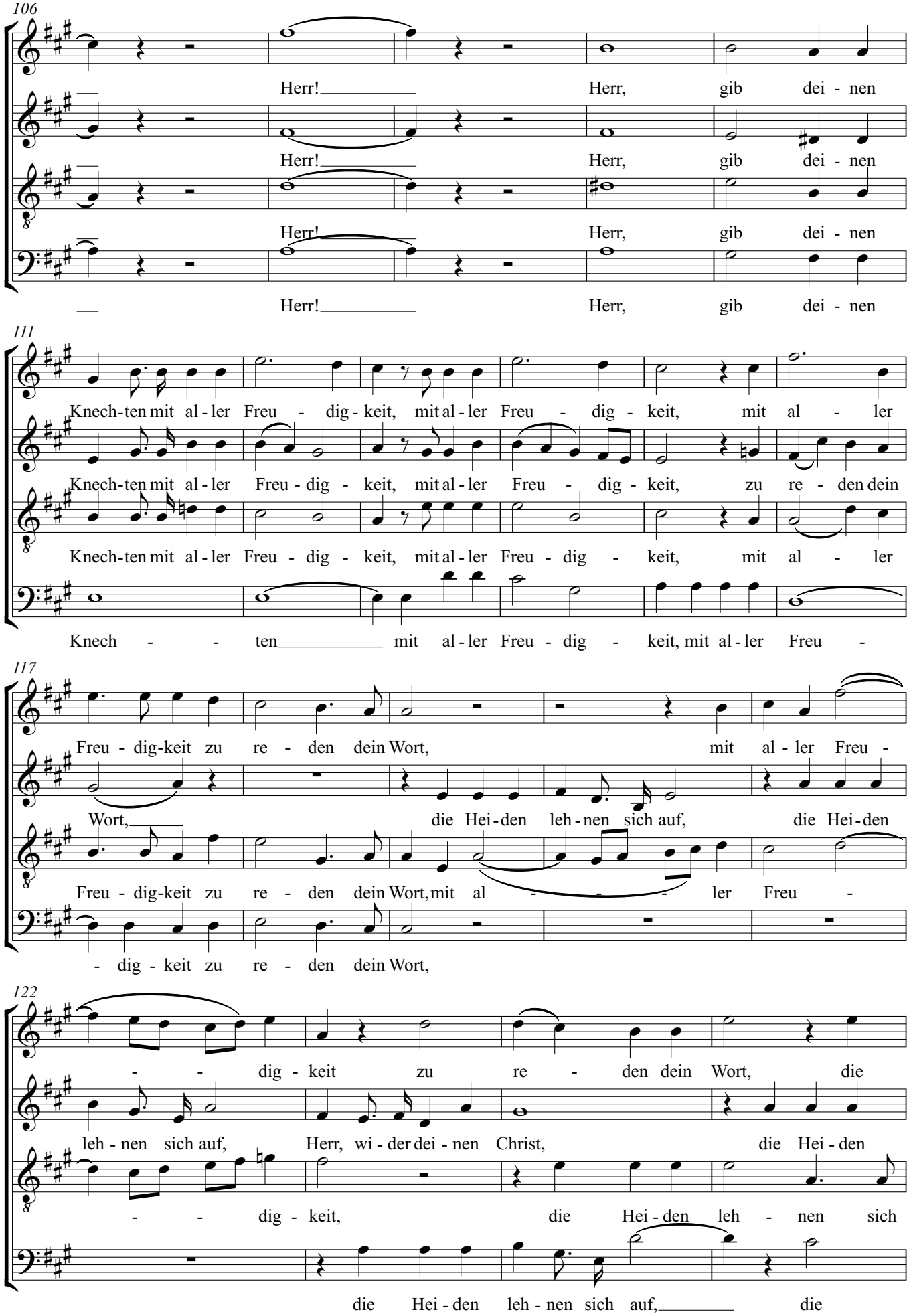
106
Herr! Herr, gib dei - nen
Herr! Herr, gib dei - nen
Herr! Herr, gib dei - nen
Herr! Herr, gib dei - nen
111
Knech-ten mit al - ler Freu - dig - keit, mit al - ler Freu - dig - keit, mit al - ler
Knech-ten mit al - ler Freu - dig - keit, mit al - ler Freu - dig - keit, zu re - den dein
Knech-ten mit al - ler Freu - dig - keit, mit al - ler Freu - dig - keit, mit al - ler
Knech - - ten mit al - ler Freu - dig - keit, mit al - ler Freu -
117
Freu - dig-keit zu re - den dein Wort, mit al - ler Freu -
Wort, die Hei - den leh - nen sich auf, die Hei - den
Freu - dig-keit zu re - den dein Wort, mit al - - - ler Freu -
- dig - keit zu re - den dein Wort,
122
- - dig - keit zu re - den dein Wort, die
leh - nen sich auf, Herr, wi - der dei - nen Christ, die Hei - den
- - dig - keit, die Hei - den leh - nen sich
die Hei - den leh - nen sich auf, die

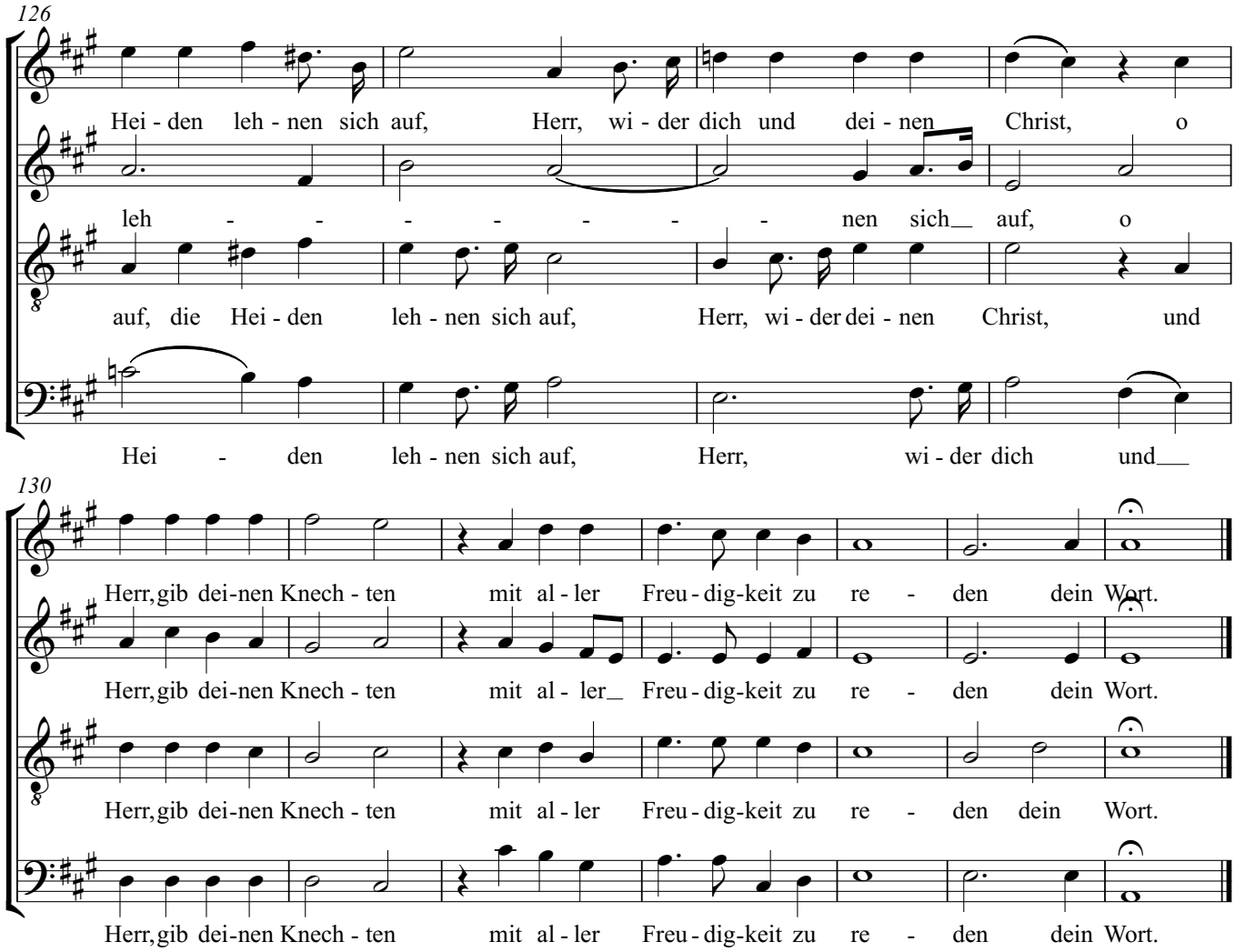
126
Hei - den leh - nen sich auf, Herr, wi - der dich und dei - nen Christ, o
leh - - - - - - - nen sich auf, o
auf, die Hei - den leh - nen sich auf, Herr, wi - der dei - nen Christ, und
Hei - den leh - nen sich auf, Herr, wi - der dich und
130
Herr, gib dei-nen Knech - ten mit al - ler Freu - dig-keit zu re - den dein Wort.
Herr, gib dei-nen Knech - ten mit al - ler Freu - dig-keit zu re - den dein Wort.
Herr, gib dei-nen Knech - ten mit al - ler Freu - dig-keit zu re - den dein Wort.
Herr, gib dei-nen Knech - ten mit al - ler Freu - dig-keit zu re - den dein Wort.

# Paulus

## 3. Allein Gott un der Höh sei Ehr

Felix Mendelssohn-Bartholdy

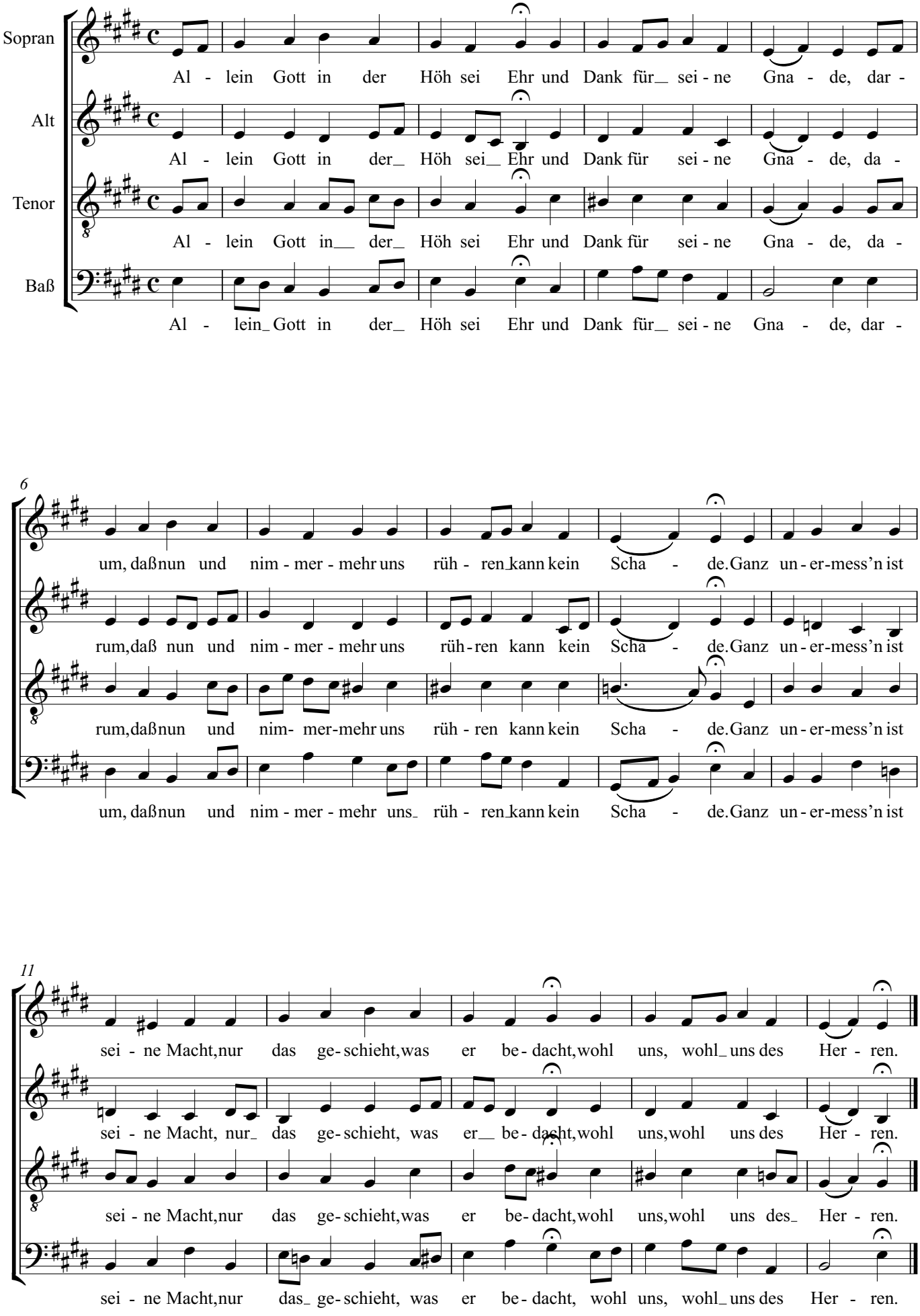

# Paulus
## 5. Dieser Mensch hört nicht auf zu reden Lästerworte

Felix Mendelssohn-Bartholdy

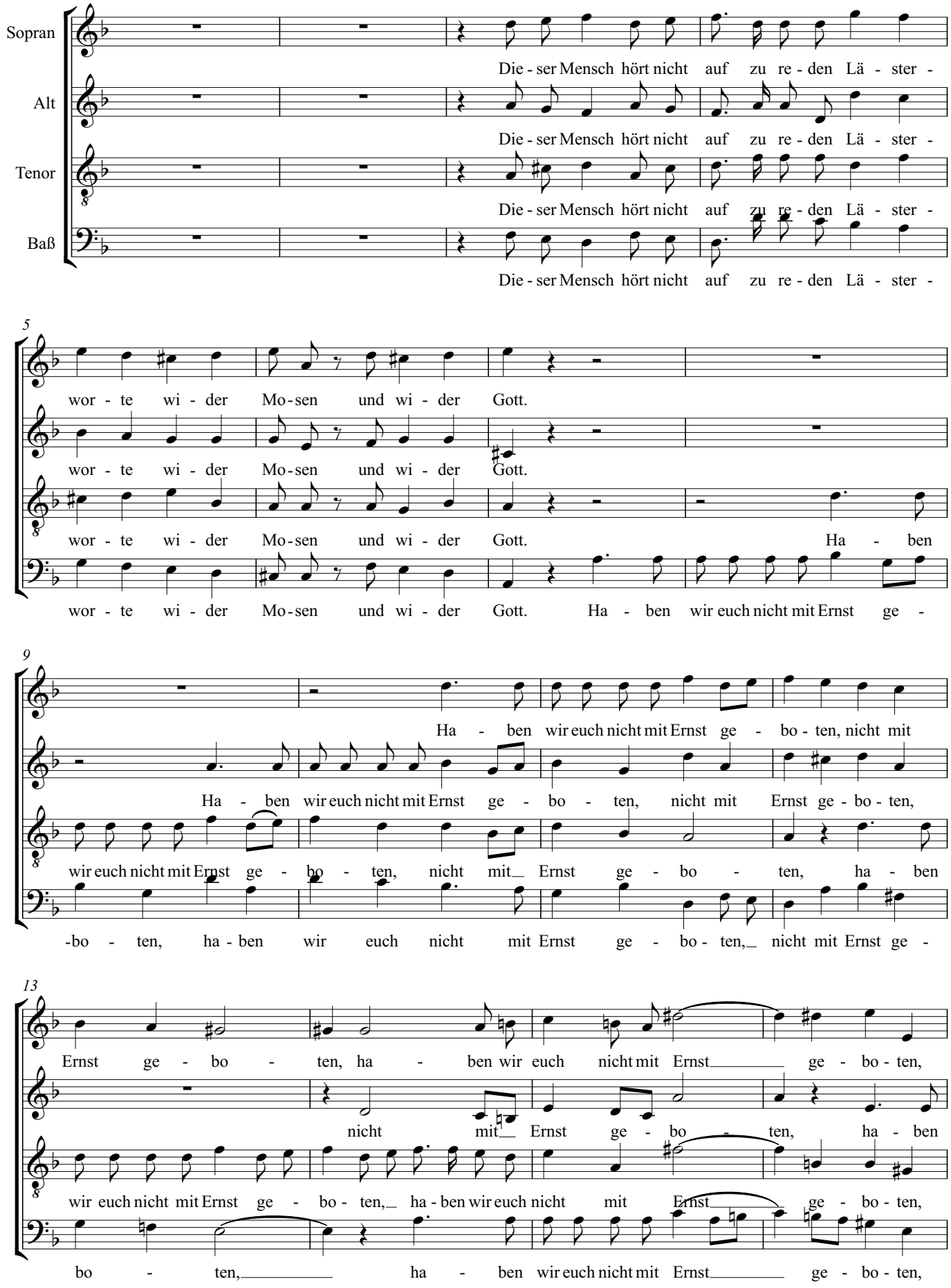

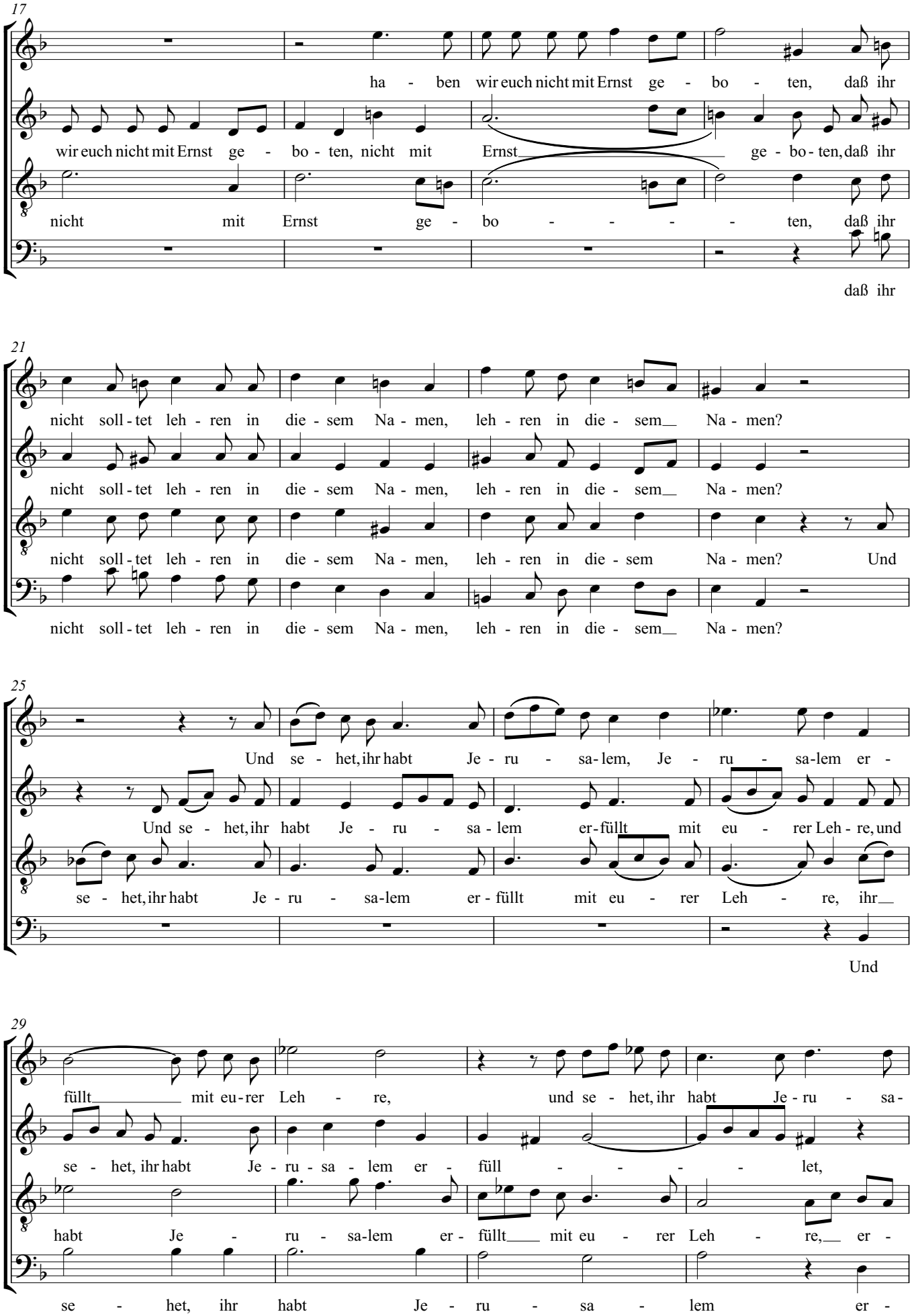
17
ha - ben wir euch nicht mit Ernst ge - bo - ten, daß ihr
wir euch nicht mit Ernst ge - bo - ten, nicht mit Ernst ge - bo - ten, daß ihr
nicht mit Ernst ge - bo - ten, daß ihr
daß ihr
21
nicht soll - tet leh - ren in die - sem Na - men, leh - ren in die - sem Na - men?
nicht soll - tet leh - ren in die - sem Na - men, leh - ren in die - sem Na - men?
nicht soll - tet leh - ren in die - sem Na - men, leh - ren in die - sem Na - men? Und
nicht soll - tet leh - ren in die - sem Na - men, leh - ren in die - sem Na - men?
25
Und se - het, ihr habt Je - ru - sa - lem, Je - ru - sa - lem er -
Und se - het, ihr habt Je - ru - sa - lem er - füllt mit eu - rer Leh - re, und
se - het, ihr habt Je - ru - sa - lem er - füllt mit eu - rer Leh - re, ihr
Und
29
füllt mit eu - rer Leh - re, und se - het, ihr habt Je - ru - sa -
se - het, ihr habt Je - ru - sa - lem er - füll - let,
habt Je - ru - sa - lem er - füllt mit eu - rer Leh - re, er -
se - het, ihr habt Je - ru - sa - lem er -

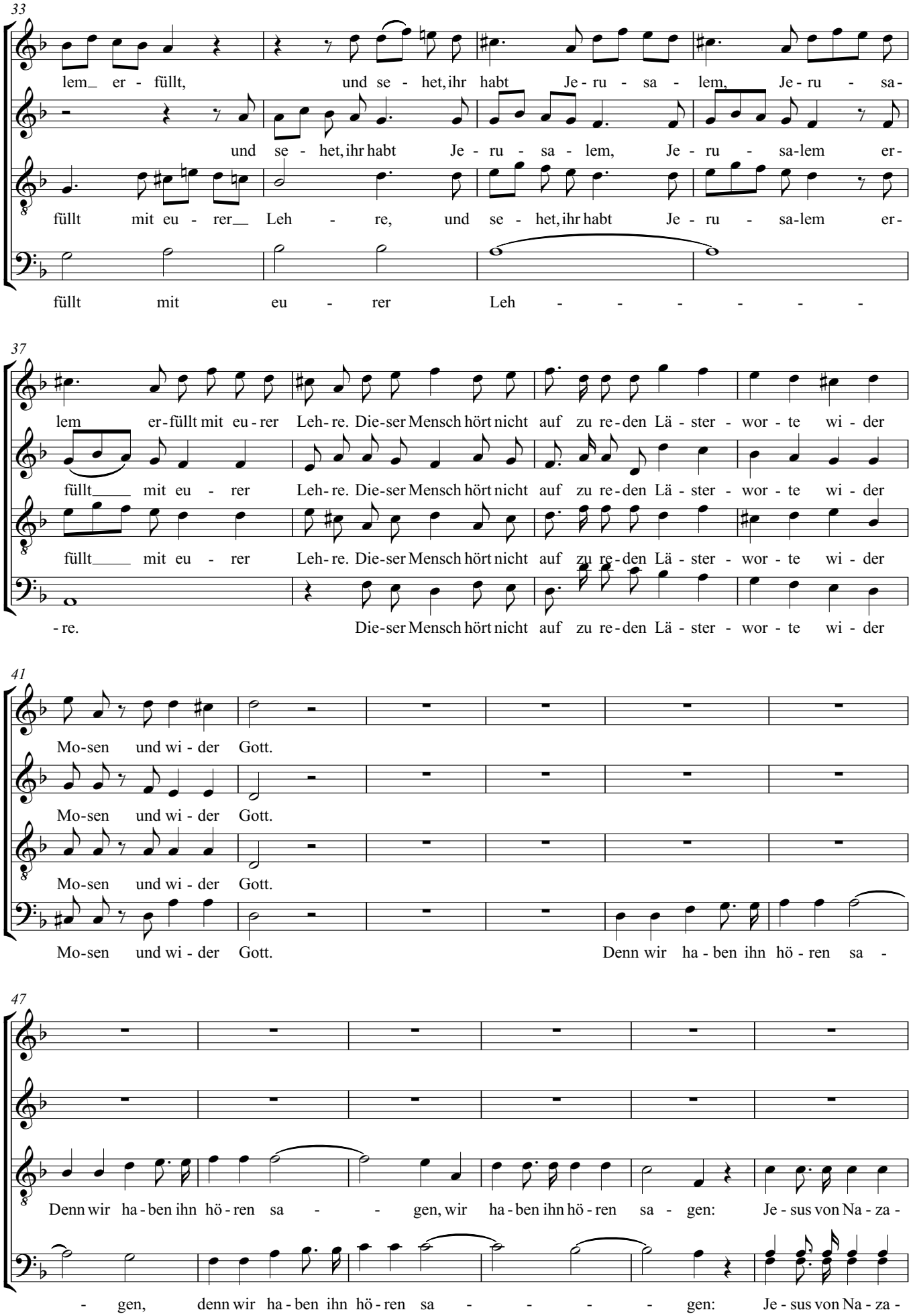
33
lem_ er - füllt, und se - het, ihr habt Je - ru - sa - lem, Je - ru - sa-
und se - het, ihr habt Je - ru - sa - lem, Je - ru - sa-lem er-
füllt mit eu - rer_ Leh - re, und se - het, ihr habt Je - ru - sa-lem er-
füllt mit eu - rer Leh - - - - - -
37
lem er-füllt mit eu-rer Leh-re. Die-ser Mensch hört nicht auf zu re-den Lä - ster - wor - te wi - der
füllt_ mit eu - rer Leh-re. Die-ser Mensch hört nicht auf zu re-den Lä - ster - wor - te wi - der
füllt_ mit eu - rer Leh-re. Die-ser Mensch hört nicht auf zu re-den Lä - ster - wor - te wi - der
-re. Die-ser Mensch hört nicht auf zu re-den Lä - ster - wor - te wi - der
41
Mo-sen und wi - der Gott.
Mo-sen und wi - der Gott.
Mo-sen und wi - der Gott.
Mo-sen und wi - der Gott. Denn wir ha - ben ihn hö - ren sa -
47
Denn wir ha - ben ihn hö - ren sa - - gen, wir ha - ben ihn hö - ren sa - gen: Je - sus von Na - za -
- gen, denn wir ha - ben ihn hö - ren sa - - - - - gen: Je - sus von Na - za -

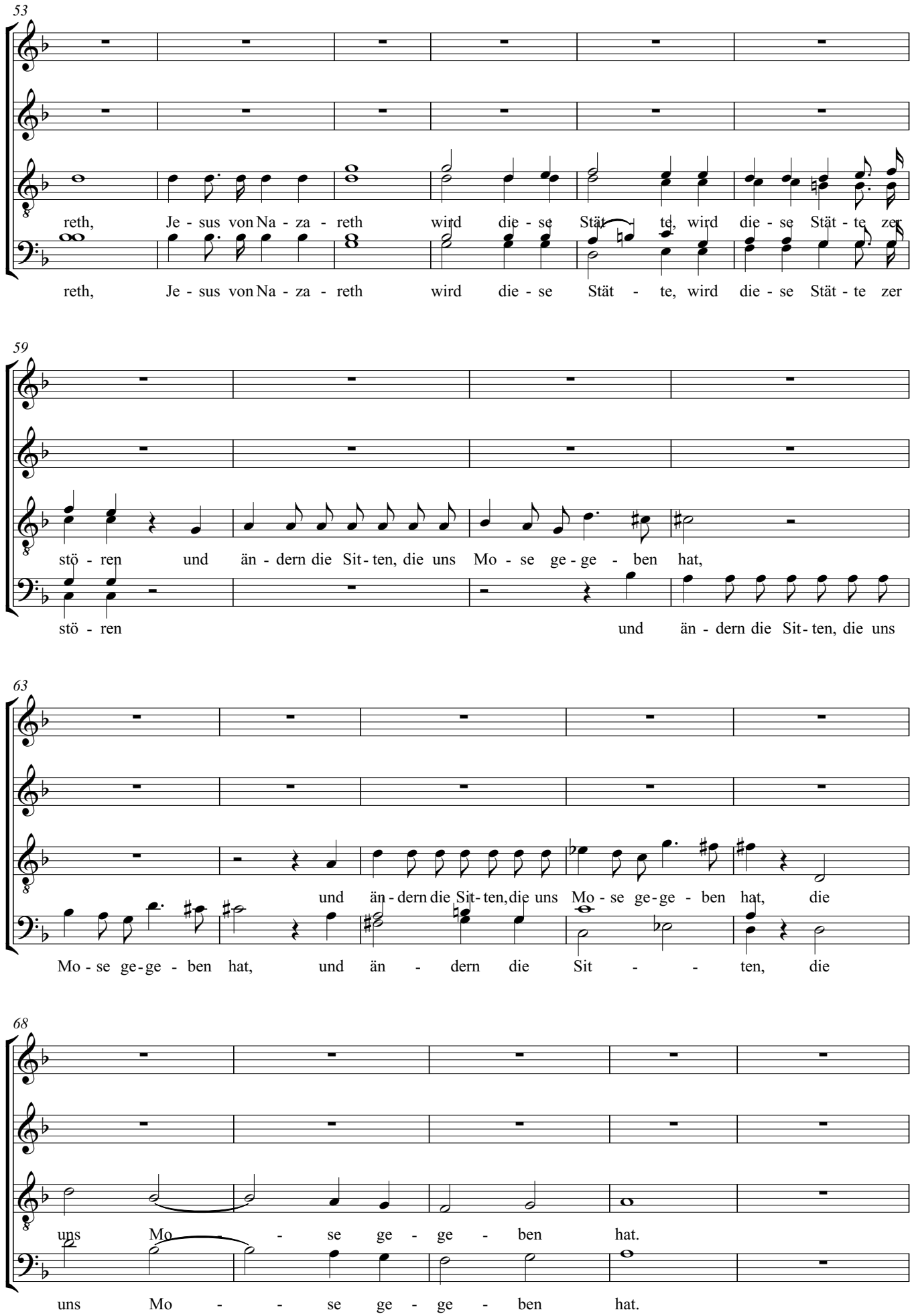
53
reth, Je - sus von Na - za - reth wird die - se Stät - te, wird die - se Stät - te zer
reth, Je - sus von Na - za - reth wird die - se Stät - te, wird die - se Stät - te zer
59
stö - ren und än - dern die Sit - ten, die uns Mo - se ge - ge - ben hat,
stö - ren und än - dern die Sit - ten, die uns
63
und än - dern die Sit - ten, die uns Mo - se ge - ge - ben hat, die
Mo - se ge - ge - ben hat, und än - dern die Sit - ten, die
68
uns Mo - se ge - ge - ben hat.
uns Mo - se ge - ge - ben hat.

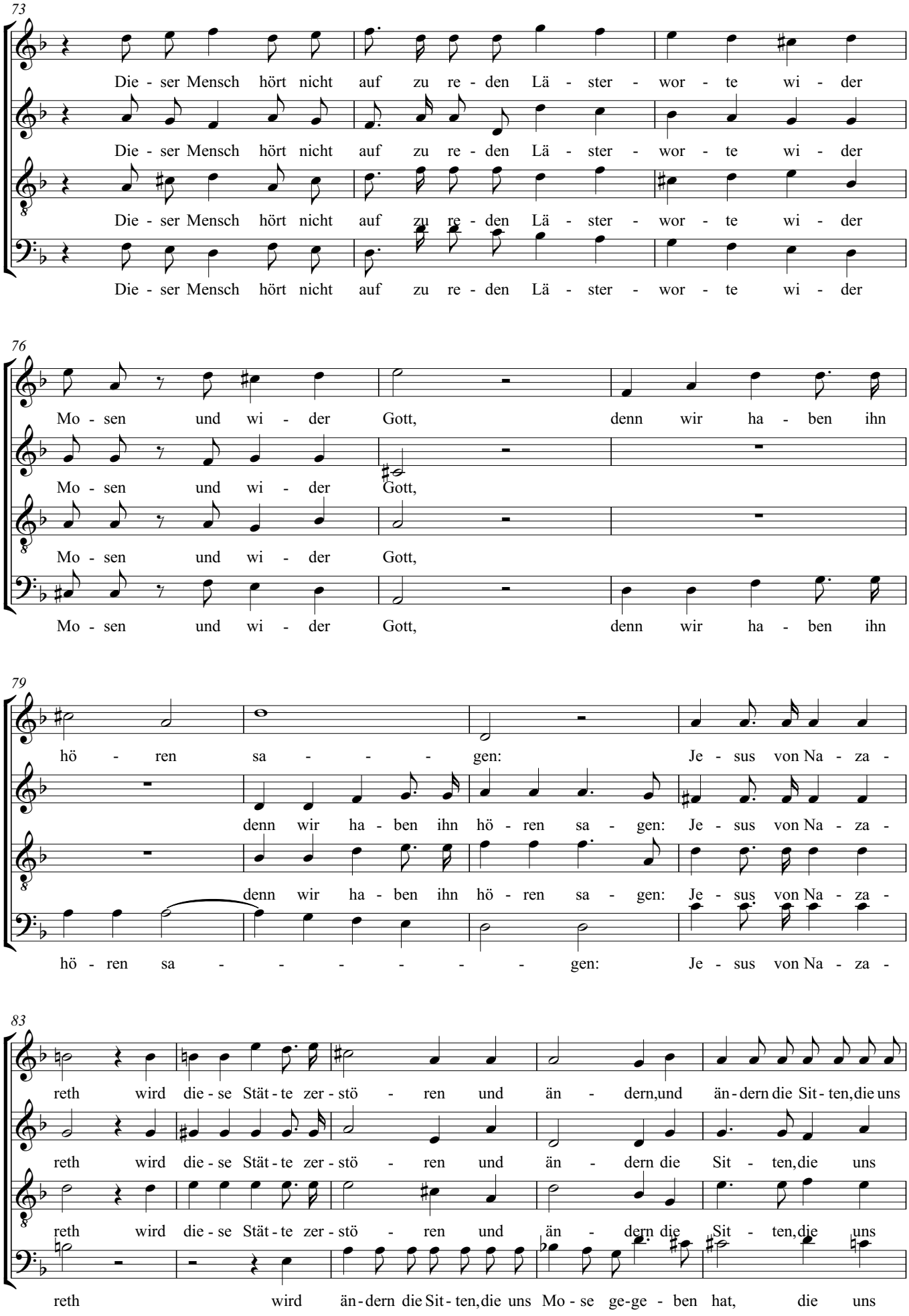
73
Die - ser Mensch hört nicht auf zu re - den Lä - ster - wor - te wi - der
Die - ser Mensch hört nicht auf zu re - den Lä - ster - wor - te wi - der
Die - ser Mensch hört nicht auf zu re - den Lä - ster - wor - te wi - der
Die - ser Mensch hört nicht auf zu re - den Lä - ster - wor - te wi - der
76
Mo - sen und wi - der Gott, denn wir ha - ben ihn
Mo - sen und wi - der Gott,
Mo - sen und wi - der Gott,
Mo - sen und wi - der Gott, denn wir ha - ben ihn
79
hö - ren sa - - - gen: Je - sus von Na - za -
denn wir ha - ben ihn hö - ren sa - gen: Je - sus von Na - za -
denn wir ha - ben ihn hö - ren sa - gen: Je - sus von Na - za -
hö - ren sa - - - - - - gen: Je - sus von Na - za -
83
reth wird die - se Stät - te zer - stö - ren und än - dern,und än - dern die Sit - ten,die uns
reth wird die - se Stät - te zer - stö - ren und än - dern die Sit - ten,die uns
reth wird die - se Stät - te zer - stö - ren und än - dern die Sit - ten,die uns
reth wird än - dern die Sit - ten,die uns Mo - se ge-ge - ben hat, die uns

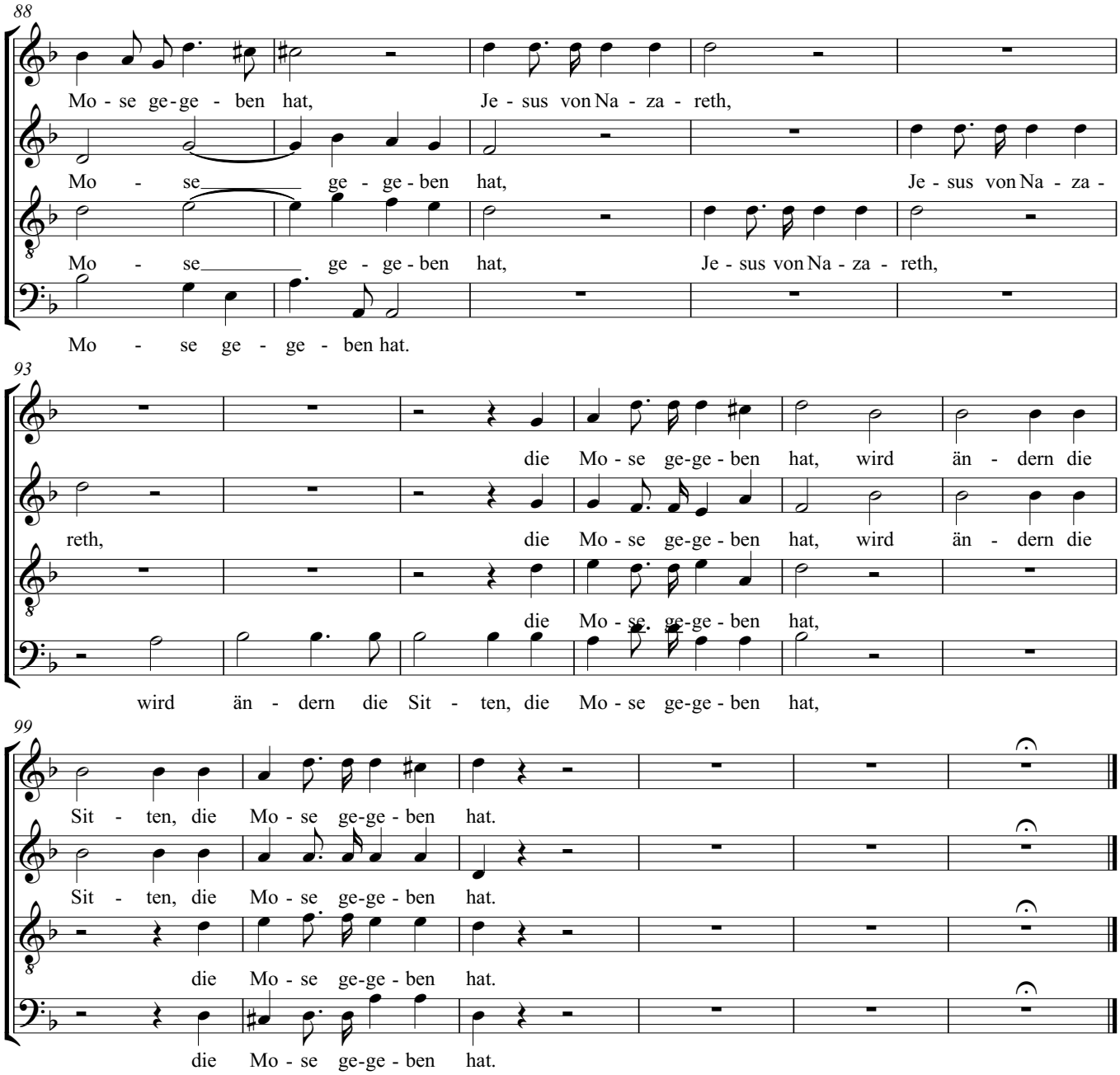
88
Mo - se ge - ge - ben hat, Je - sus von Na - za - reth,
Mo - se ge - ge - ben hat, Je - sus von Na - za -
Mo - se ge - ge - ben hat, Je - sus von Na - za - reth,
Mo - se ge - ge - ben hat.
93
die Mo - se ge-ge - ben hat, wird än - dern die
reth, die Mo - se ge-ge - ben hat, wird än - dern die
die Mo - se ge-ge - ben hat,
wird än - dern die Sit - ten, die Mo - se ge-ge - ben hat,
99
Sit - ten, die Mo - se ge-ge - ben hat.
Sit - ten, die Mo - se ge-ge - ben hat.
die Mo - se ge-ge - ben hat.
die Mo - se ge-ge - ben hat.

# Paulus

## 6. Weg, weg mit dem

Felix Mendelssohn-Bartholdy

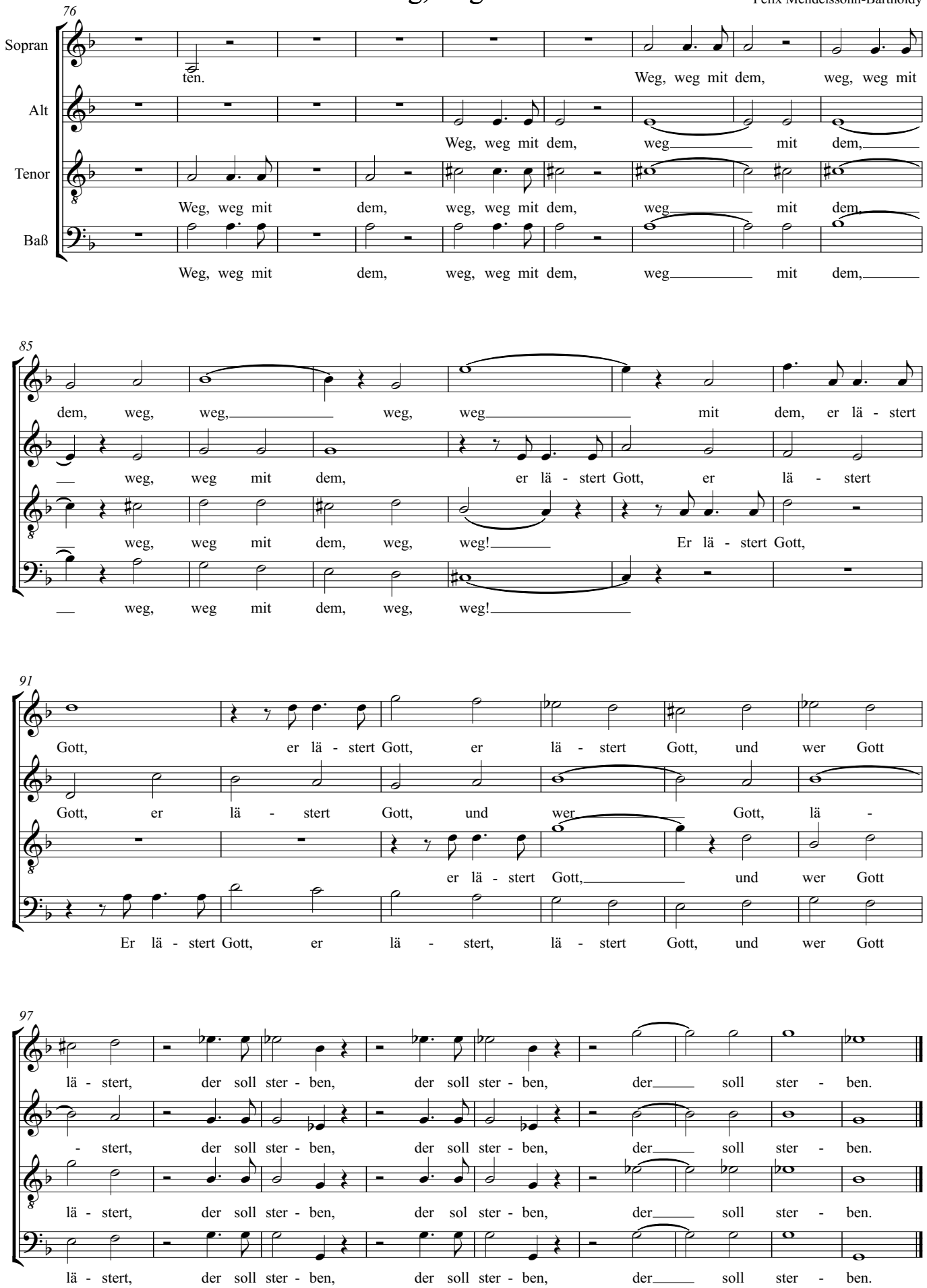

# Paulus

## 8. Steiniget ihn

Felix Mendelssohn-Bartholdy

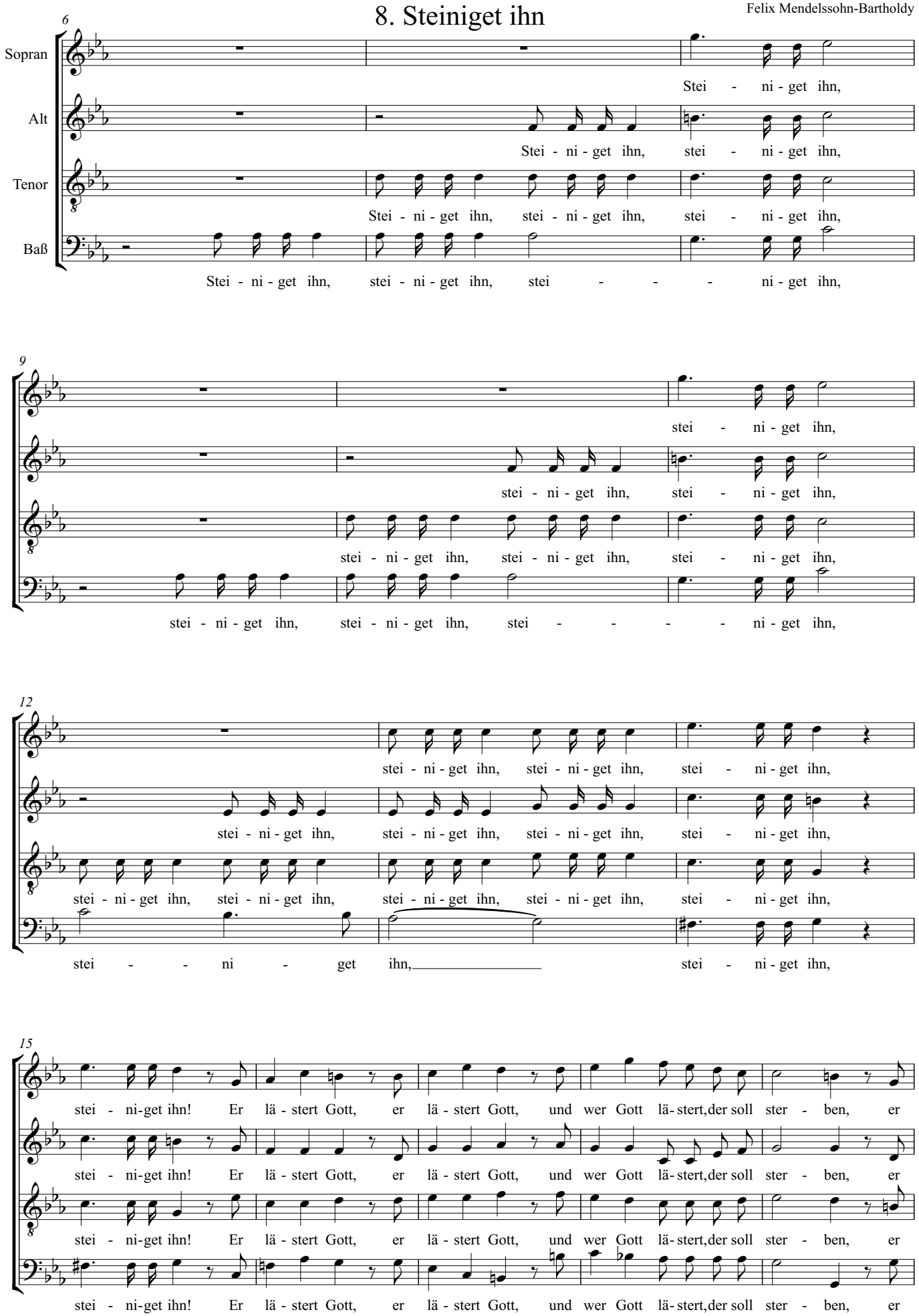

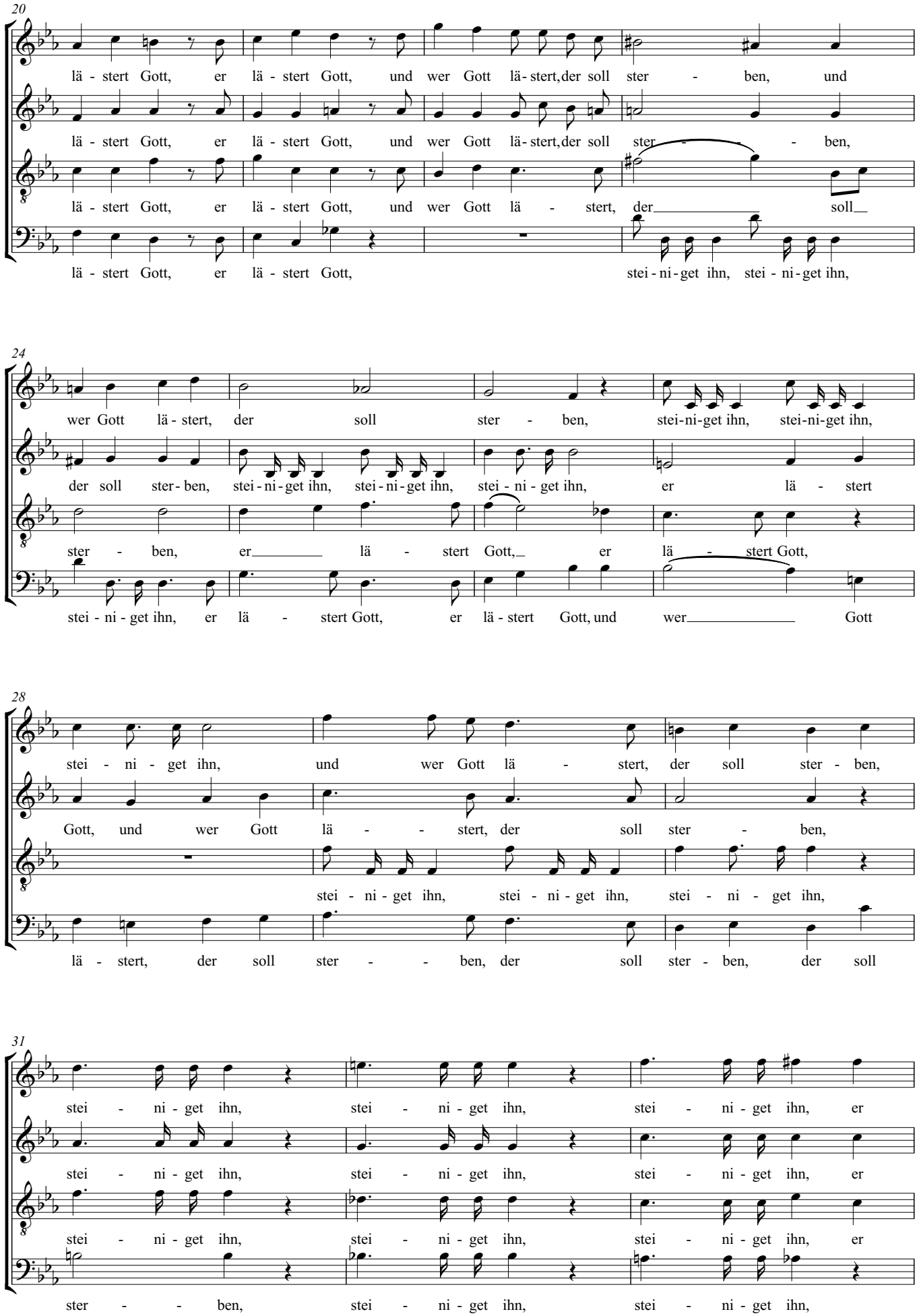
20
lä - stert Gott, er lä - stert Gott, und wer Gott lä - stert, der soll ster - ben, und
lä - stert Gott, er lä - stert Gott, und wer Gott lä - stert, der soll ster - ben,
lä - stert Gott, er lä - stert Gott, und wer Gott lä - stert, der soll
lä - stert Gott, er lä - stert Gott, stei - ni - get ihn, stei - ni - get ihn,
24
wer Gott lä - stert, der soll ster - ben, stei-ni-get ihn, stei-ni-get ihn,
der soll ster - ben, stei - ni - get ihn, stei - ni - get ihn, stei - ni - get ihn, er lä - stert
ster - ben, er lä - stert Gott, er lä - stert Gott,
stei - ni - get ihn, er lä - stert Gott, er lä - stert Gott, und wer Gott
28
stei - ni - get ihn, und wer Gott lä - stert, der soll ster - ben,
Gott, und wer Gott lä - stert, der soll ster - ben,
stei - ni - get ihn, stei - ni - get ihn, stei - ni - get ihn,
lä - stert, der soll ster - ben, der soll ster - ben, der soll
31
stei - ni - get ihn, stei - ni - get ihn, stei - ni - get ihn, er
stei - ni - get ihn, stei - ni - get ihn, stei - ni - get ihn, er
stei - ni - get ihn, stei - ni - get ihn, stei - ni - get ihn, er
ster - ben, stei - ni - get ihn, stei - ni - get ihn,

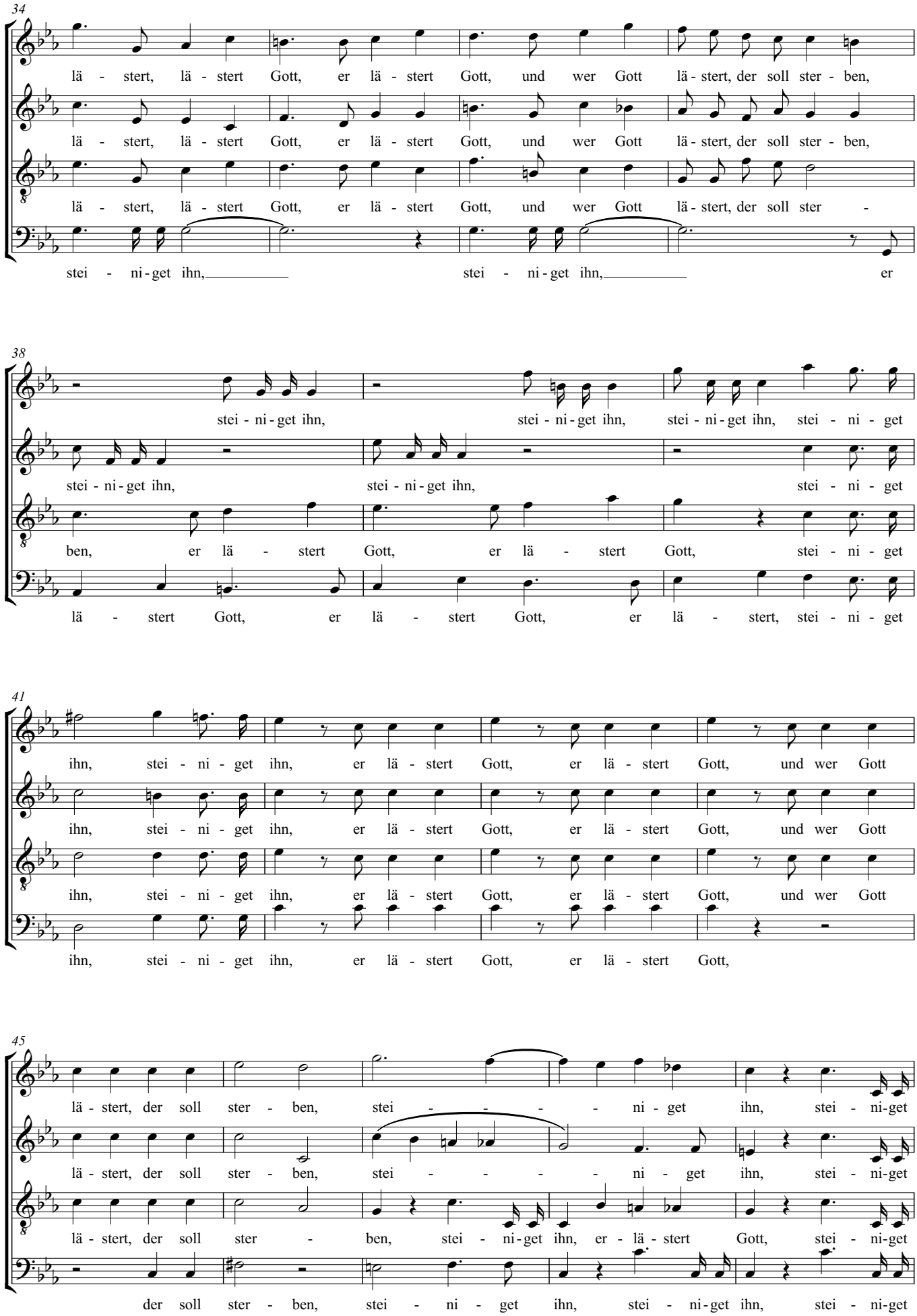
34
lä - stert, lä - stert Gott, er lä - stert Gott, und wer Gott lä - stert, der soll ster - ben,
lä - stert, lä - stert Gott, er lä - stert Gott, und wer Gott lä - stert, der soll ster - ben,
lä - stert, lä - stert Gott, er lä - stert Gott, und wer Gott lä - stert, der soll ster -
stei - ni - get ihn, stei - ni - get ihn, er
38
stei - ni - get ihn, stei - ni - get ihn, stei - ni - get ihn, stei - ni - get
stei - ni - get ihn, stei - ni - get ihn, stei - ni - get
ben, er lä - stert Gott, er lä - stert Gott, stei - ni - get
lä - stert Gott, er lä - stert Gott, er lä - stert, stei - ni - get
41
ihn, stei - ni - get ihn, er lä - stert Gott, er lä - stert Gott, und wer Gott
ihn, stei - ni - get ihn, er lä - stert Gott, er lä - stert Gott, und wer Gott
ihn, stei - ni - get ihn, er lä - stert Gott, er lä - stert Gott, und wer Gott
ihn, stei - ni - get ihn, er lä - stert Gott, er lä - stert Gott,
45
lä - stert, der soll ster - ben, stei - - - - ni - get ihn, stei - ni-get
lä - stert, der soll ster - ben, stei - - - - ni - get ihn, stei - ni-get
lä - stert, der soll ster - ben, stei - ni-get ihn, er - lä - stert Gott, stei - ni-get
der soll ster - ben, stei - ni - get ihn, stei - ni-get ihn, stei - ni-get

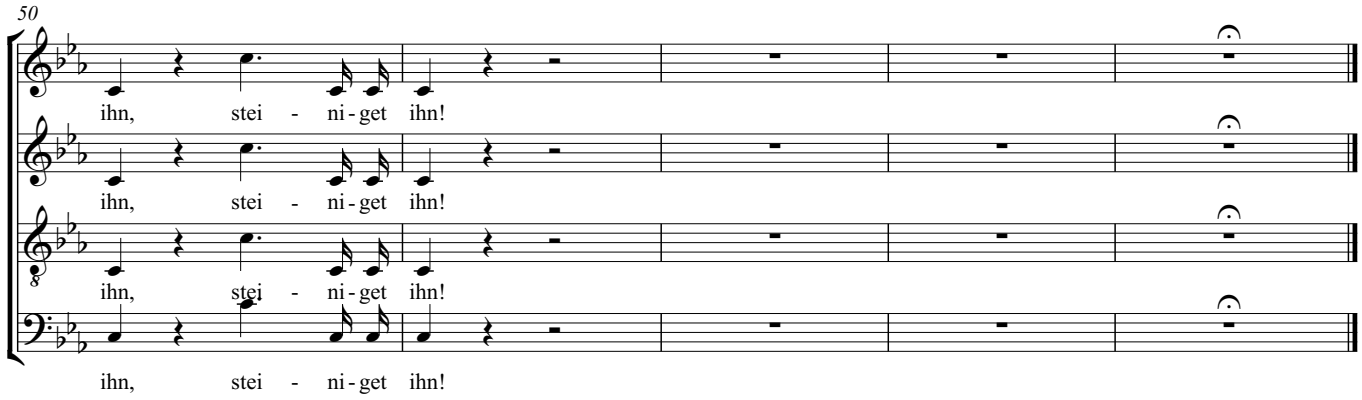
50
ihn, stei - ni - get ihn!
ihn, stei - ni - get ihn!
ihn, stei - ni - get ihn!
ihn, stei - ni - get ihn!

# Paulus

## 9. Dir Herr, dir will ich mich ergeben

Felix Mendelssohn-Bartholdy

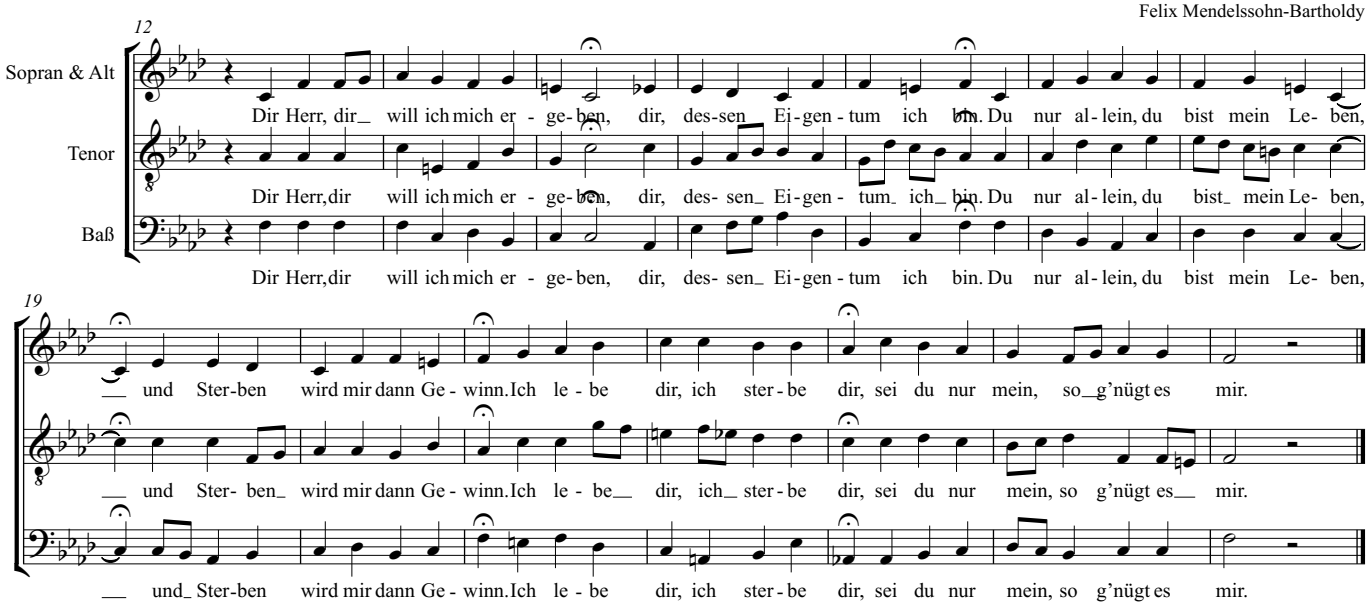

# Paulus
## 11. Siehe, wir preisen selig

Felix Mendelssohn-Bartholdy

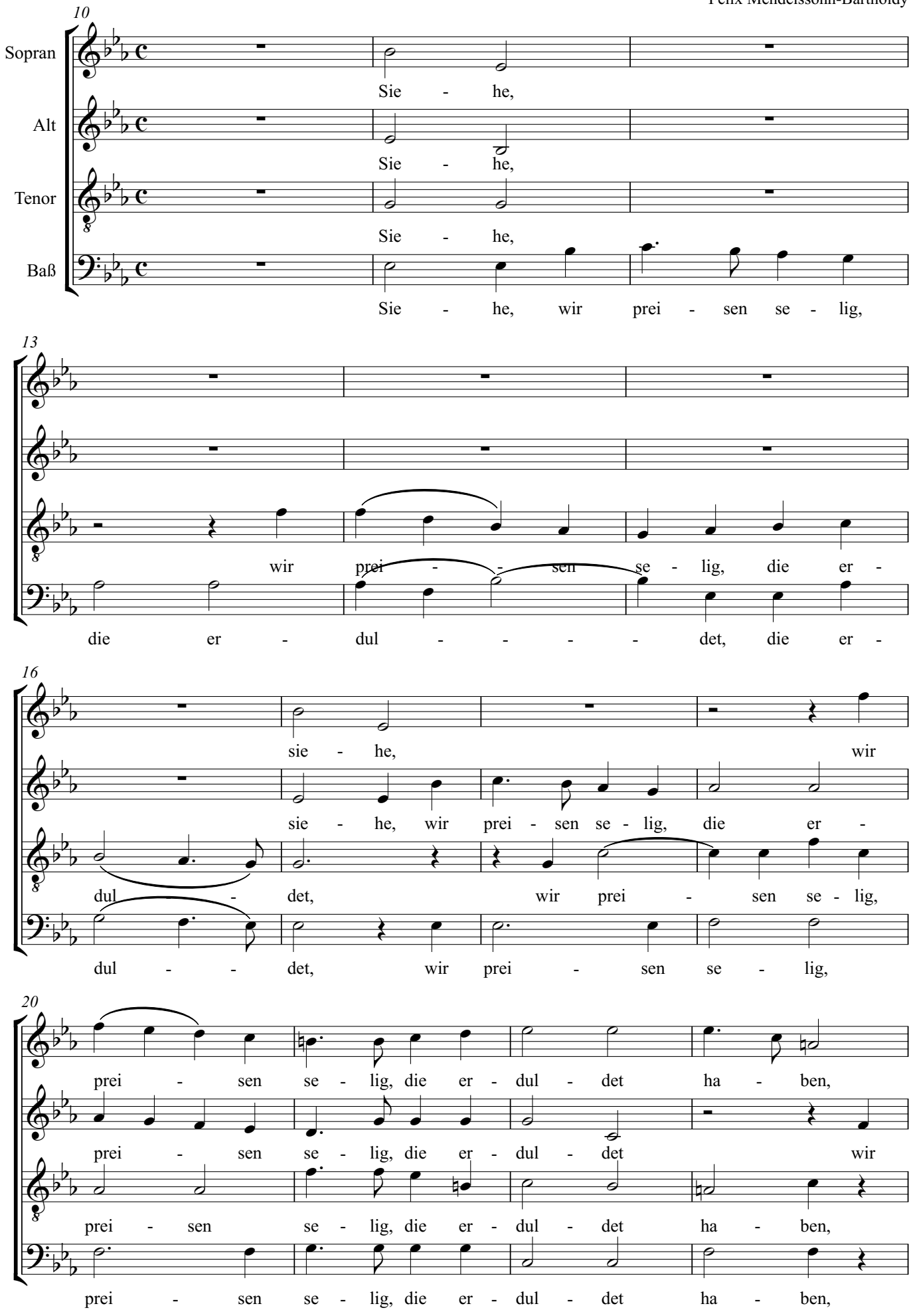

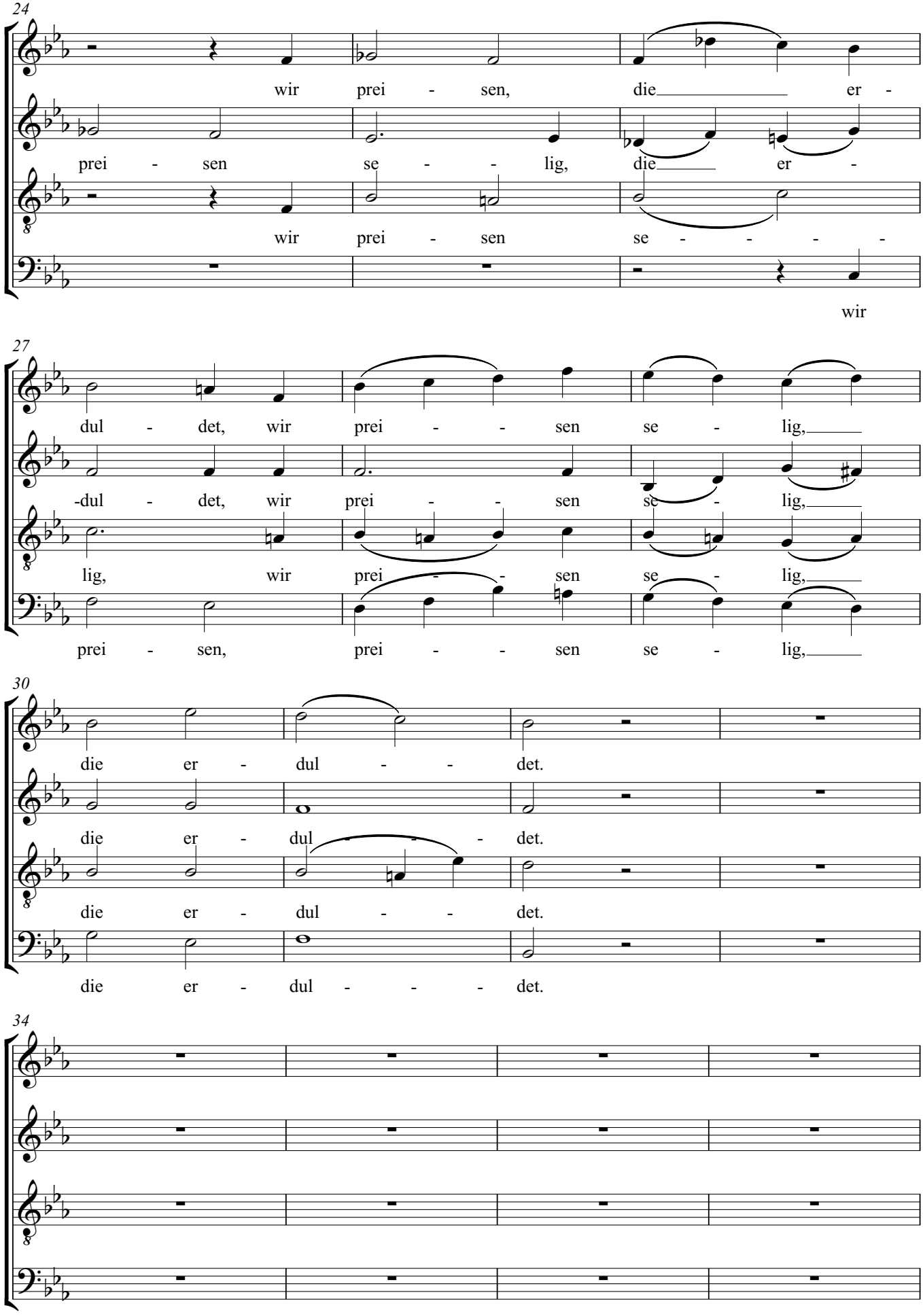
24
wir prei - sen, die er -
prei - sen se - - lig, die er -
wir prei - sen se - - - -
wir
27
dul - det, wir prei - - sen se - lig,
-dul - det, wir prei - - sen se - lig,
lig, wir prei - - sen se - lig,
prei - sen, prei - - sen se - lig,
30
die er - dul - - det.
die er - dul - - det.
die er - dul - - det.
die er - dul - - - det.
34

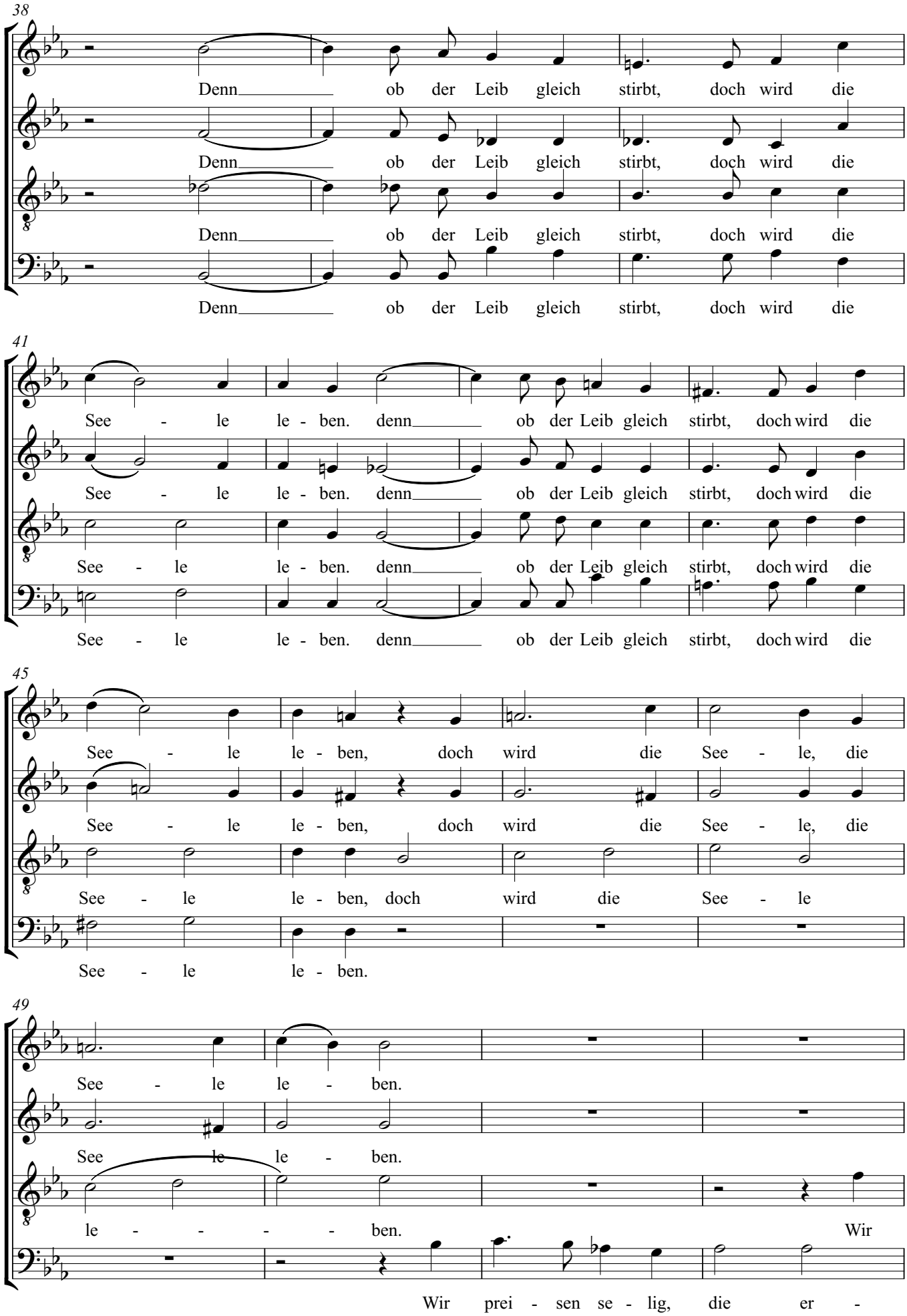
38
Denn ob der Leib gleich stirbt, doch wird die
Denn ob der Leib gleich stirbt, doch wird die
Denn ob der Leib gleich stirbt, doch wird die
Denn ob der Leib gleich stirbt, doch wird die
41
See - le le - ben. denn ob der Leib gleich stirbt, doch wird die
See - le le - ben. denn ob der Leib gleich stirbt, doch wird die
See - le le - ben. denn ob der Leib gleich stirbt, doch wird die
See - le le - ben. denn ob der Leib gleich stirbt, doch wird die
45
See - le le - ben, doch wird die See - le, die
See - le le - ben, doch wird die See - le, die
See - le le - ben, doch wird die See - le
See - le le - ben.
49
See - le le - ben.
See - le le - ben.
le - - - - - ben. Wir
Wir prei - sen se - lig, die er -

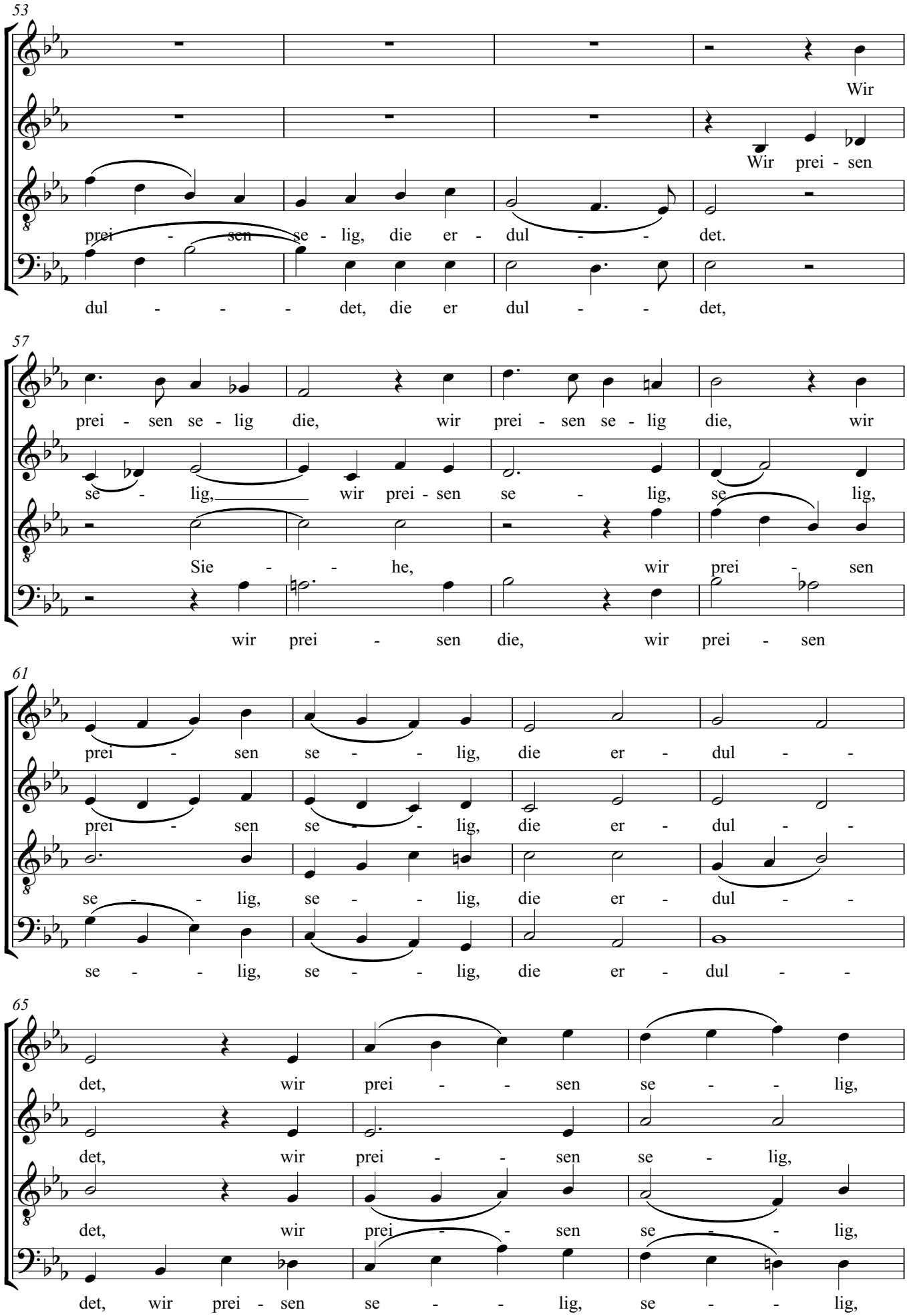
53
Wir
Wir prei - sen
prei - sen se - lig, die er - dul - - det.
dul - - - det, die er dul - - det,
57
prei - sen se - lig die, wir prei - sen se - lig die, wir
se - lig, wir prei - sen se - lig, se lig,
Sie - - he, wir prei - sen
wir prei - sen die, wir prei - sen
61
prei - sen se - - lig, die er - dul - -
prei - sen se - - lig, die er - dul - -
se - - lig, se - - lig, die er - dul - -
se - - lig, se - - lig, die er - dul - -
65
det, wir prei - - sen se - - lig,
det, wir prei - - sen se - lig,
det, wir prei - - sen se - - lig,
det, wir prei - sen se - - lig, se - - lig,

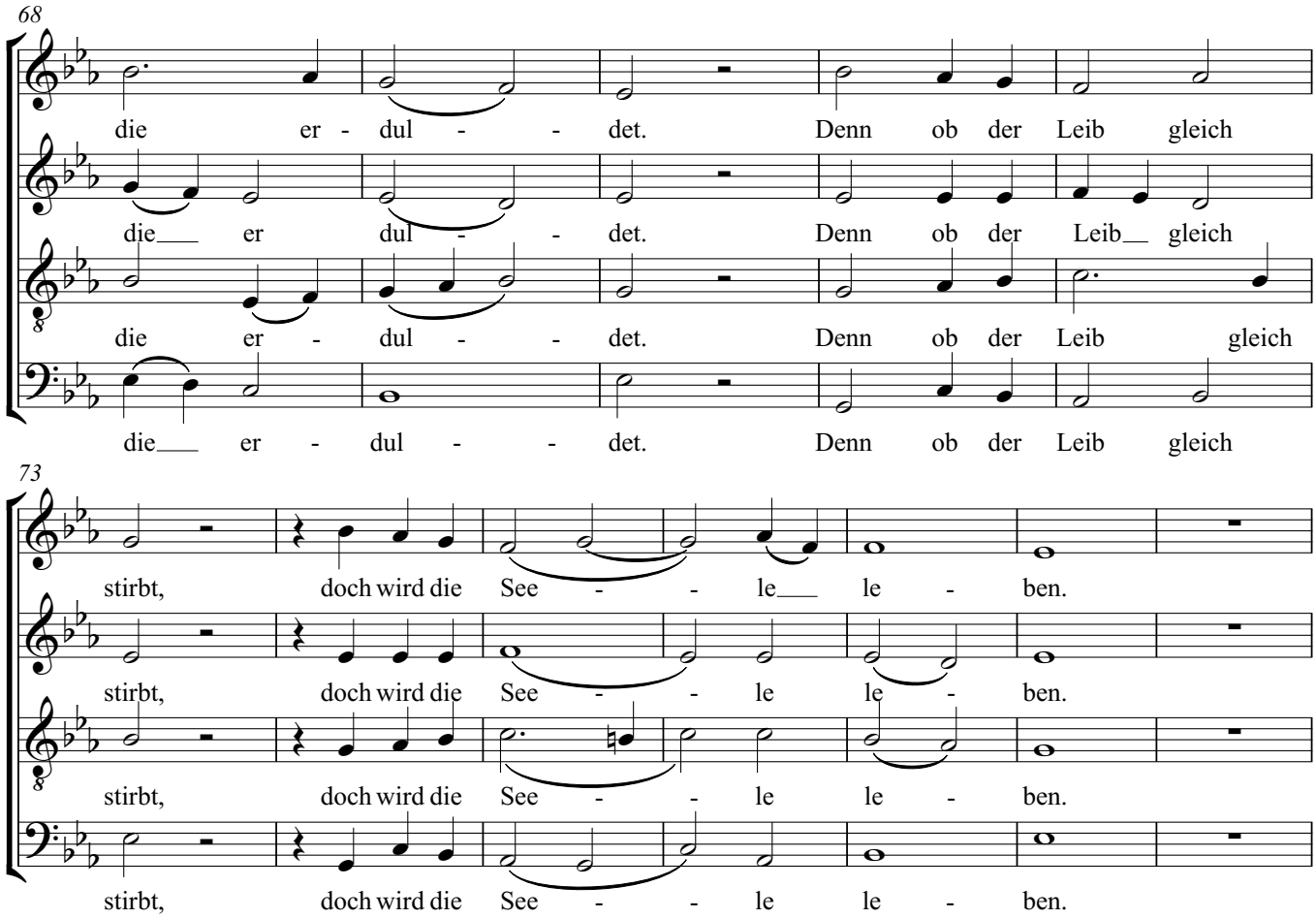
68
die er - dul - - det. Denn ob der Leib gleich
die er dul - - det. Denn ob der Leib gleich
die er - dul - - det. Denn ob der Leib gleich
die er - dul - - det. Denn ob der Leib gleich
73
stirbt, doch wird die See - - le le - ben.
stirbt, doch wird die See - - le le - ben.
stirbt, doch wird die See - - le le - ben.
stirbt, doch wird die See - - le le - ben.

# Paulus

## 14. Saul! Was verfolgst du mich

Felix Mendelssohn-Bartholdy

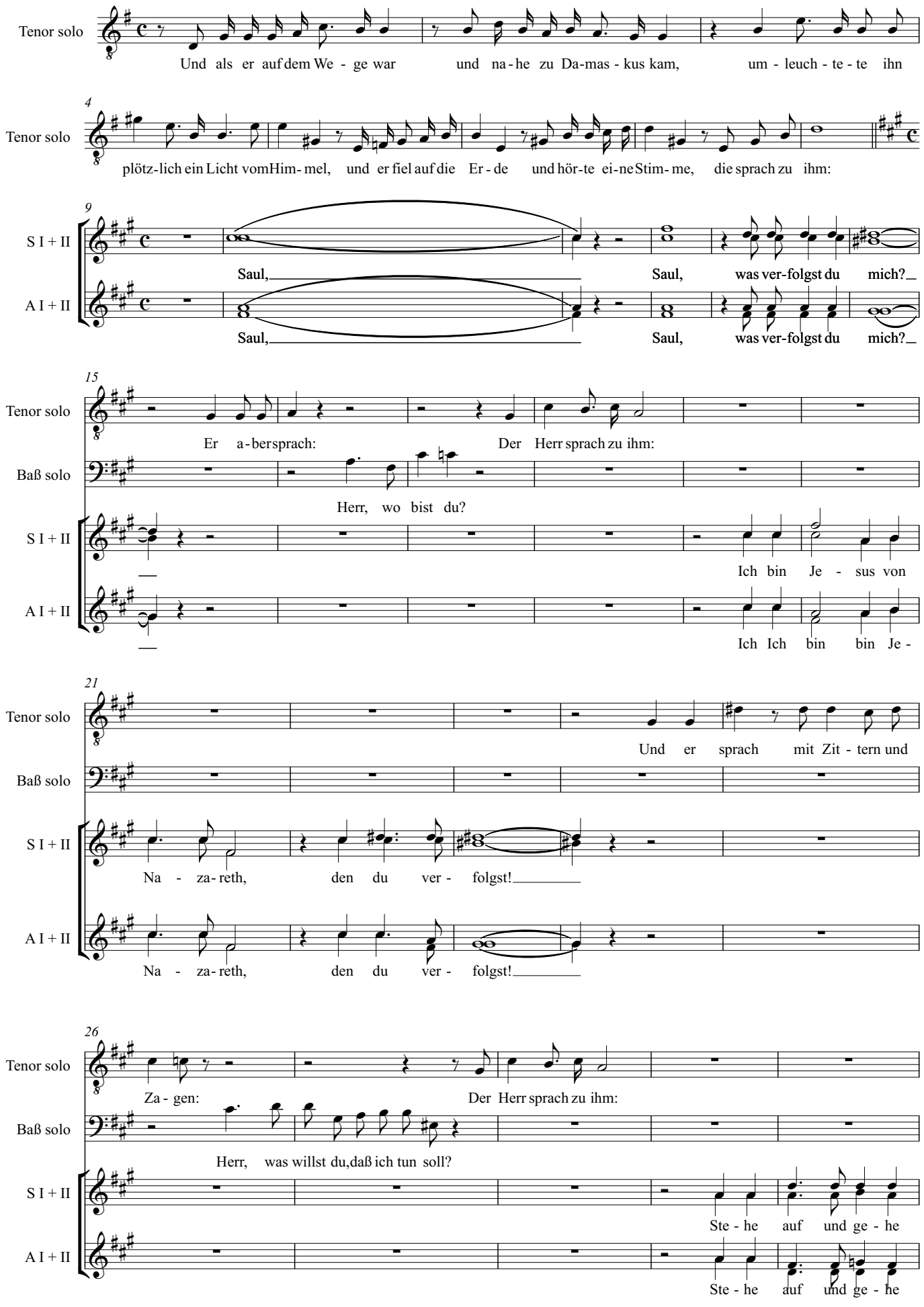

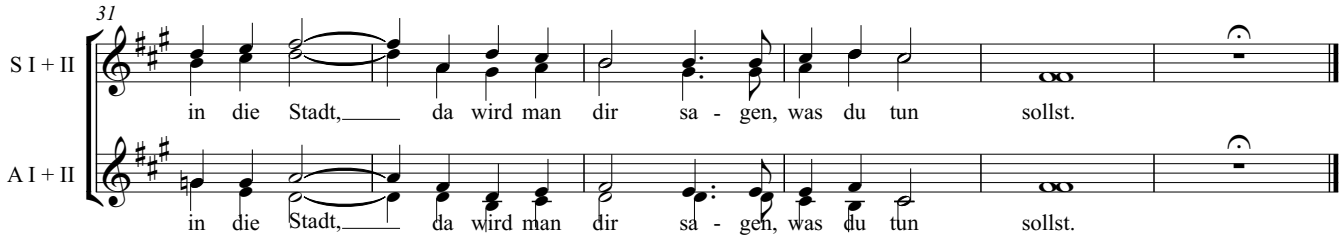
31
S I + II
in die Stadt, da wird man dir sa - gen, was du tun sollst.
A I + II
in die Stadt, da wird man dir sa - gen, was du tun sollst.

# Paulus

## 15. Mache dich auf, werde licht

Felix Mendelssohn-Bartholdy

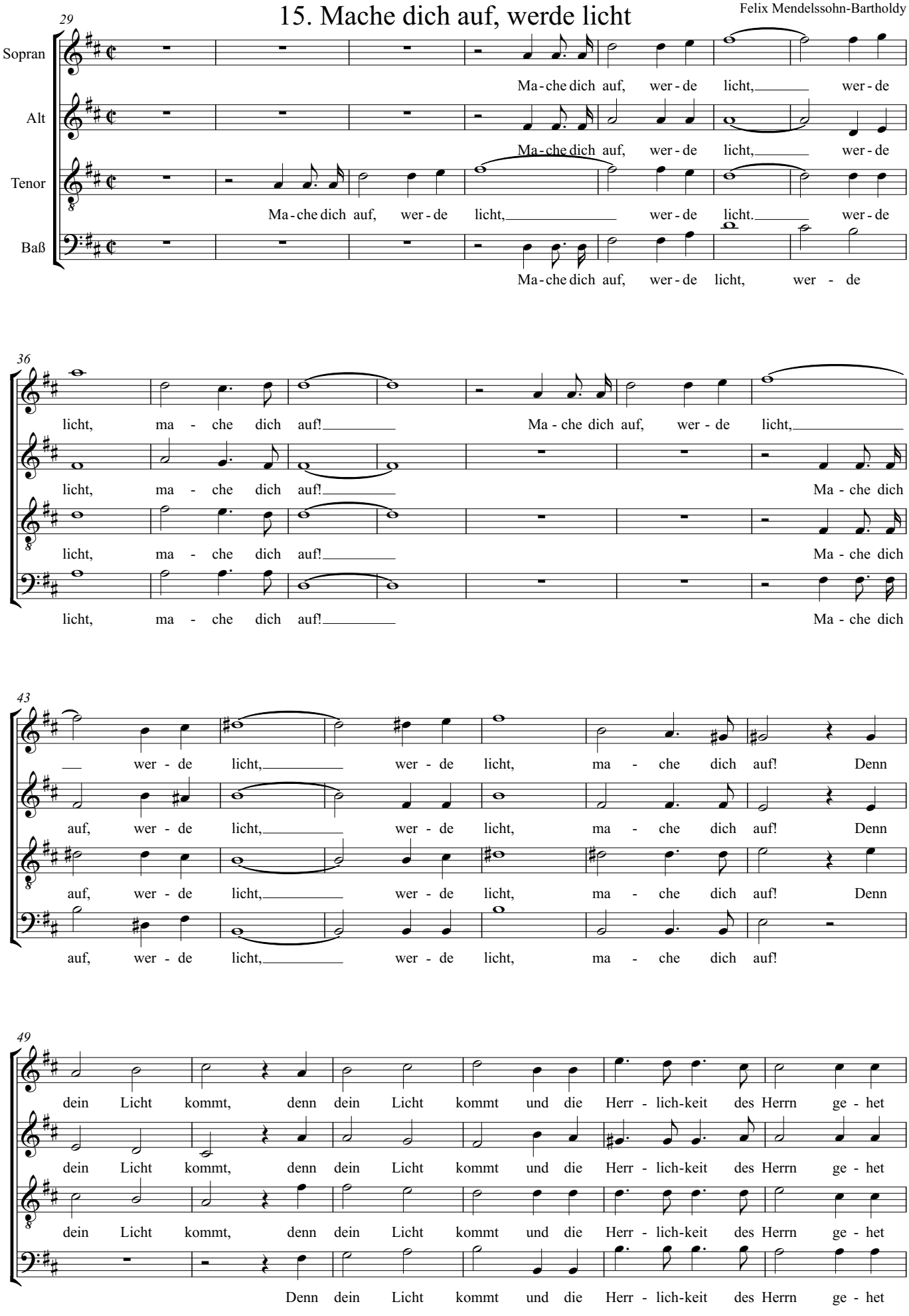

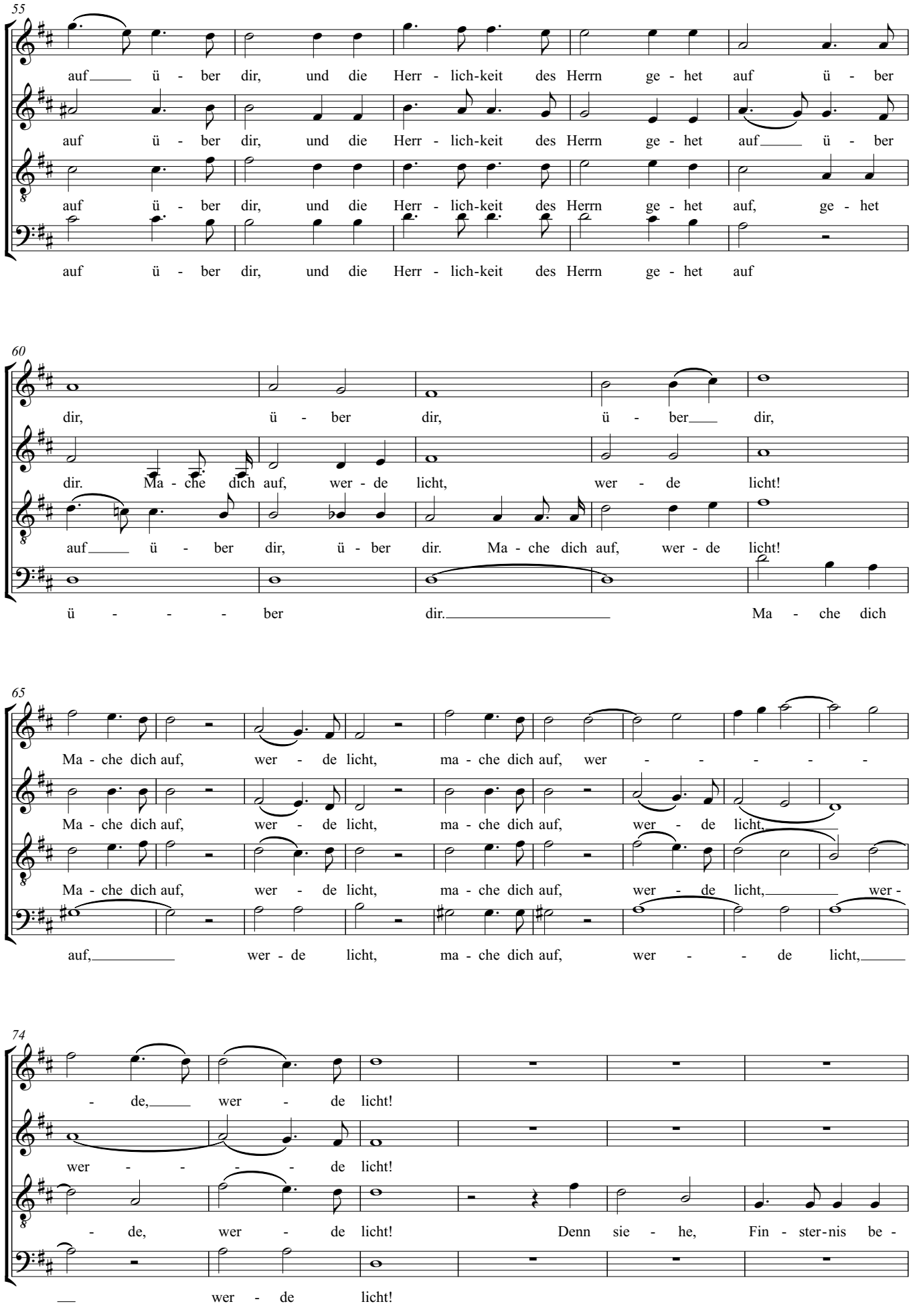
55
auf ü - ber dir, und die Herr - lich-keit des Herrn ge - het auf ü - ber
auf ü - ber dir, und die Herr - lich-keit des Herrn ge - het auf ü - ber
auf ü - ber dir, und die Herr - lich-keit des Herrn ge - het auf, ge - het
auf ü - ber dir, und die Herr - lich-keit des Herrn ge - het auf
60
dir, ü - ber dir, ü - ber dir,
dir. Ma - che dich auf, wer - de licht, wer - de licht!
auf ü - ber dir, ü - ber dir. Ma - che dich auf, wer - de licht!
ü - - - ber dir. Ma - che dich
65
Ma - che dich auf, wer - de licht, ma - che dich auf, wer - - - - -
Ma - che dich auf, wer - de licht, ma - che dich auf, wer - de licht,
Ma - che dich auf, wer - de licht, ma - che dich auf, wer - de licht, wer -
auf, wer - de licht, ma - che dich auf, wer - - de licht,
74
- de, wer - de licht!
wer - - - - de licht!
- de, wer - de licht! Denn sie - he, Fin - ster-nis be -
wer - de licht!

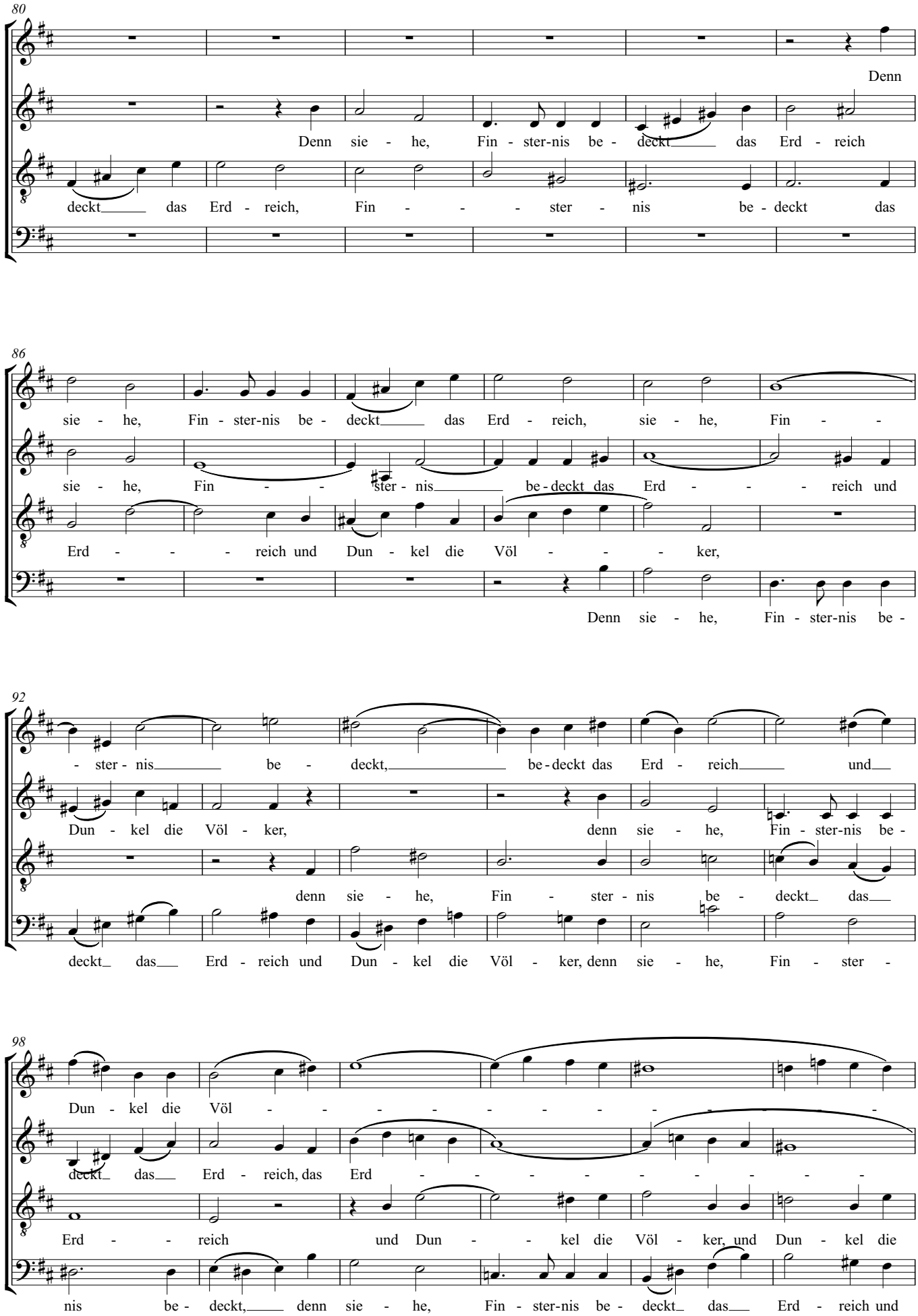
80
Denn
Denn sie - he, Fin - ster-nis be - deckt das Erd - reich
deckt das Erd - reich, Fin - - - ster - nis be - deckt das
86
sie - he, Fin - ster-nis be - deckt das Erd - reich, sie - he, Fin - -
sie - he, Fin - - ster - nis be - deckt das Erd - - - reich und
Erd - - - reich und Dun - kel die Völ - - - ker,
Denn sie - he, Fin - ster-nis be -
92
- ster - nis be - deckt, be - deckt das Erd - reich und
Dun - kel die Völ - ker, denn sie - he, Fin - ster-nis be -
denn sie - he, Fin - ster - nis be - deckt das
deckt das Erd - reich und Dun - kel die Völ - ker, denn sie - he, Fin - ster -
98
Dun - kel die Völ - - - - - - - - - - -
deckt das Erd - reich, das Erd - - - - - - - - -
Erd - - reich und Dun - - kel die Völ - ker, und Dun - kel die
nis be - deckt, denn sie - he, Fin - ster-nis be - deckt das Erd - reich und

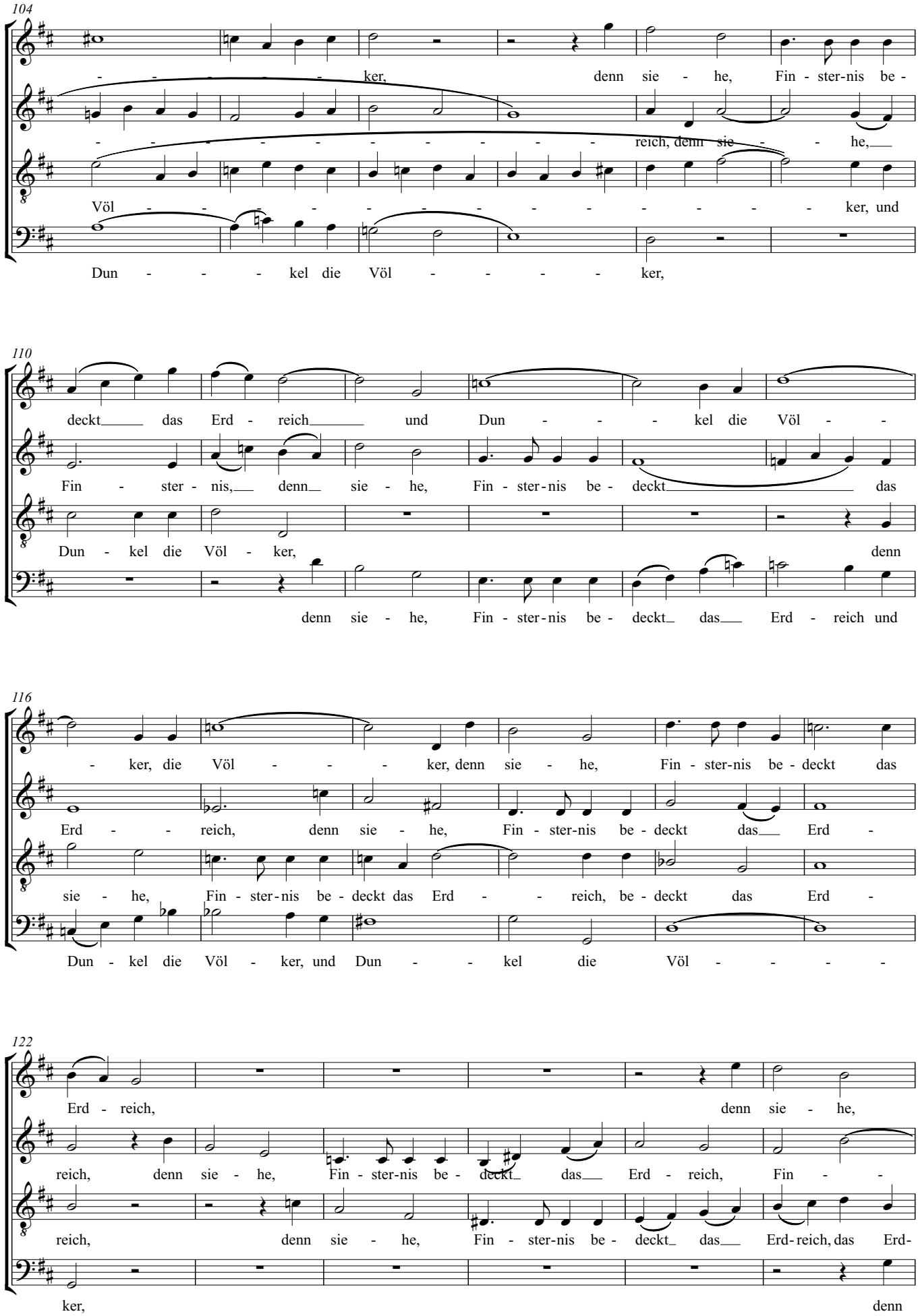
104
ker, denn sie - he, Fin - ster-nis be -
reich, denn sie - he,
Völ - - - - - - - - - - - - - - ker, und
Dun - - - - kel die Völ - - - - - ker,
110
deckt das Erd - reich und Dun - - - - kel die Völ - -
Fin - ster - nis, denn sie - he, Fin - ster-nis be - deckt das
Dun - kel die Völ - ker, denn
denn sie - he, Fin - ster-nis be - deckt das Erd - reich und
116
- ker, die Völ - - - ker, denn sie - he, Fin - ster-nis be - deckt das
Erd - - reich, denn sie - he, Fin - ster-nis be - deckt das Erd -
sie - he, Fin - ster-nis be - deckt das Erd - - reich, be - deckt das Erd -
Dun - kel die Völ - ker, und Dun - - kel die Völ - - - -
122
Erd - reich, denn sie - he,
reich, denn sie - he, Fin - ster-nis be - deckt das Erd - reich, Fin - -
reich, denn sie - he, Fin - ster-nis be - deckt das Erd-reich, das Erd-
ker, denn

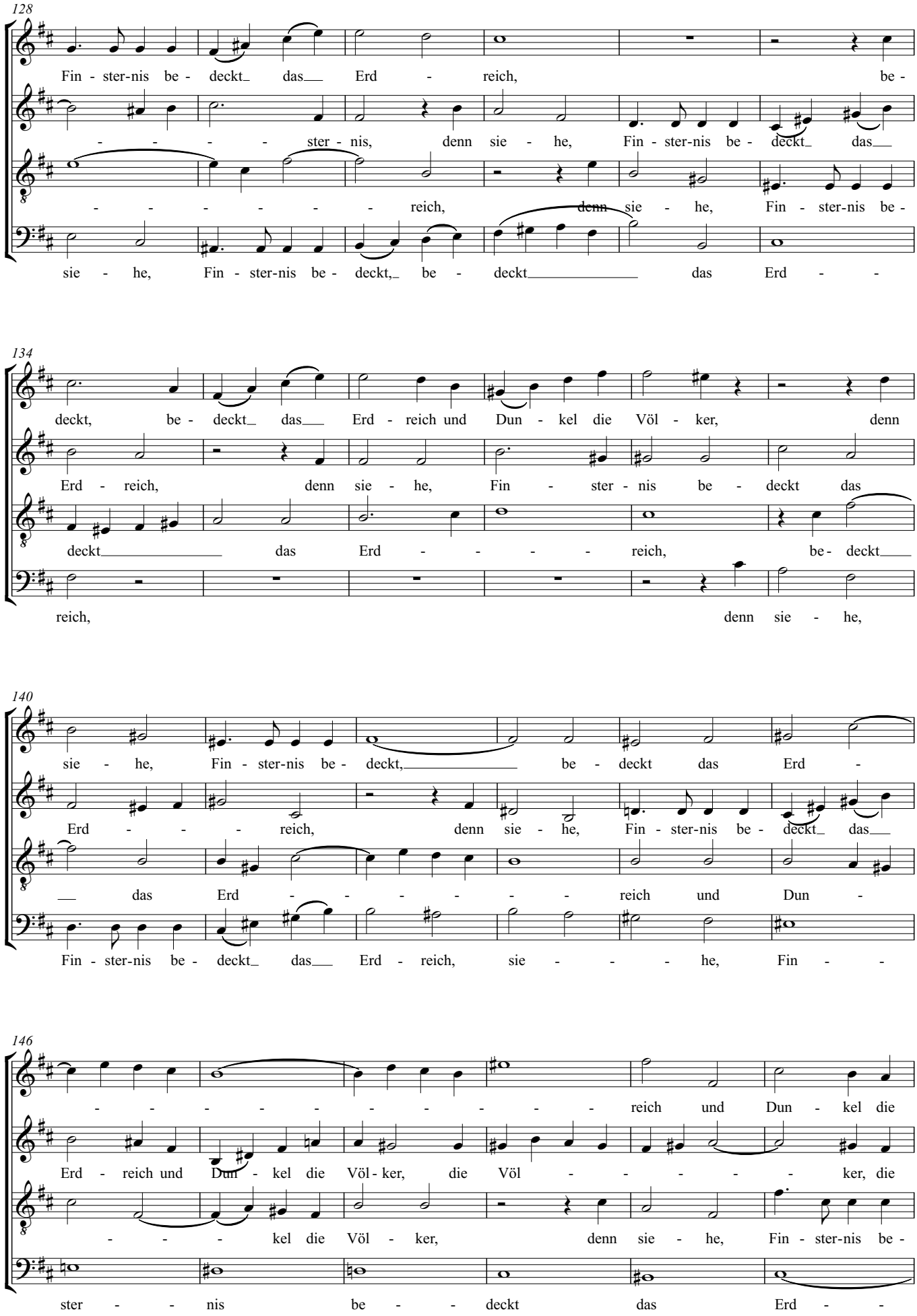
128
Fin - ster-nis be - deckt_ das__ Erd - reich, be -
- - - - ster - nis, denn sie - he, Fin - ster-nis be - deckt_ das__
- - - - - - - reich, denn sie - he, Fin - ster-nis be -
sie - he, Fin - ster-nis be - deckt,_ be - deckt_____ das Erd - -
134
deckt, be - deckt_ das__ Erd - reich und Dun - kel die Völ - ker, denn
Erd - reich, denn sie - he, Fin - ster - nis be - deckt das
deckt_____ das Erd - - - - - reich, be- deckt__
reich, denn sie - he,
140
sie - he, Fin - ster-nis be - deckt,_____ be - deckt das Erd -
Erd - - - - reich, denn sie - he, Fin - ster-nis be - deckt_ das__
__ das Erd - - - - - - reich und Dun -
Fin - ster-nis be - deckt_ das__ Erd - reich, sie - - - - he, Fin - -
146
- - - - - - - - - - - - reich und Dun - kel die
Erd - reich und Dun - kel die Völ - ker, die Völ - - - - - ker, die
- - - - kel die Völ - ker, denn sie - he, Fin - ster-nis be -
ster - - - nis be - - - deckt das Erd - -

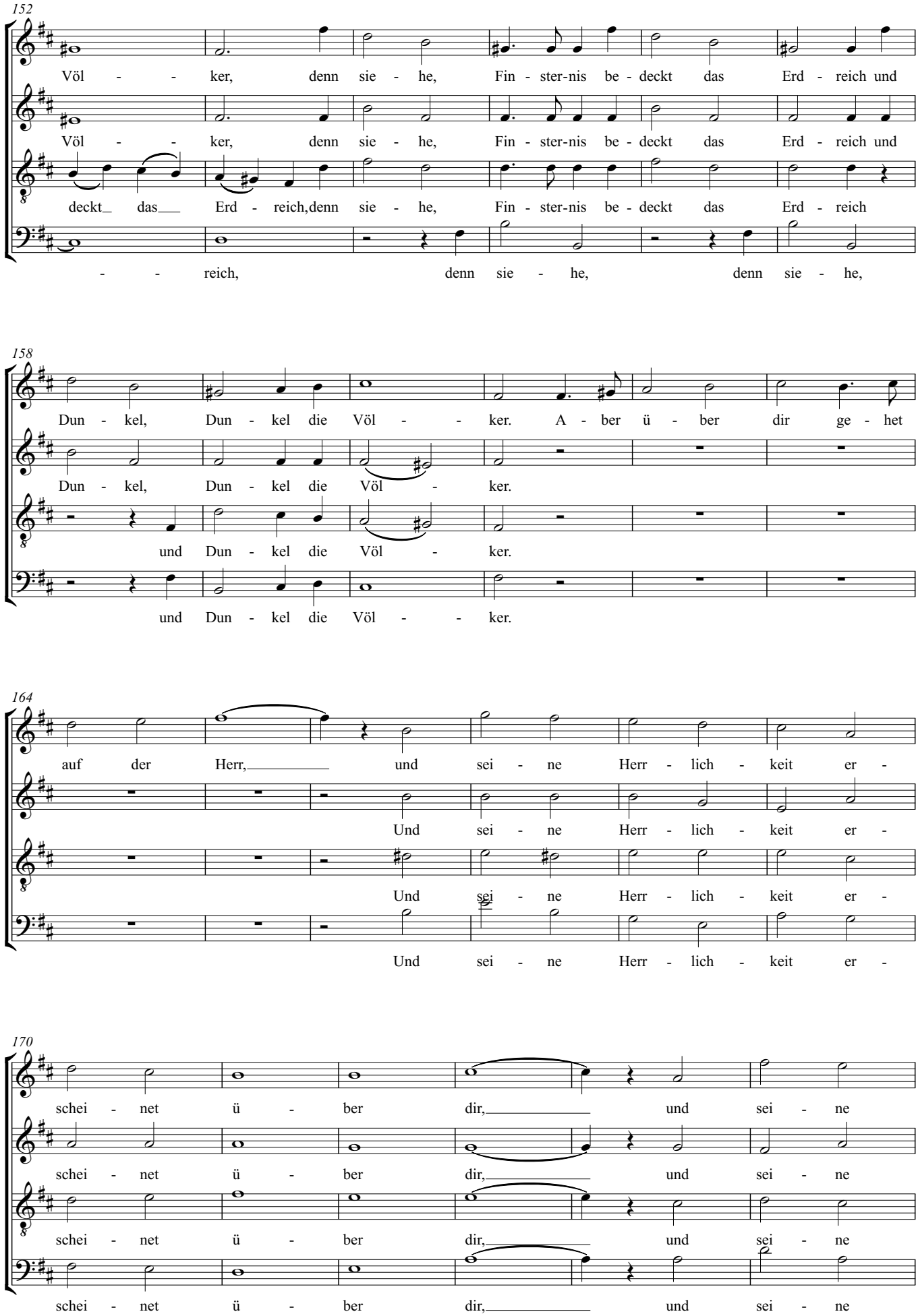
152
Völ - - ker, denn sie - he, Fin - ster-nis be - deckt das Erd - reich und
Völ - - ker, denn sie - he, Fin - ster-nis be - deckt das Erd - reich und
deckt_ das___ Erd - reich,denn sie - he, Fin - ster-nis be - deckt das Erd - reich
- - reich, denn sie - he, denn sie - he,
158
Dun - kel, Dun - kel die Völ - - ker. A - ber ü - ber dir ge - het
Dun - kel, Dun - kel die Völ - ker.
und Dun - kel die Völ - ker.
und Dun - kel die Völ - - ker.
164
auf der Herr,_____ und sei - ne Herr - lich - keit er -
Und sei - ne Herr - lich - keit er -
Und sei - ne Herr - lich - keit er -
Und sei - ne Herr - lich - keit er -
170
schei - net ü - ber dir,_____ und sei - ne
schei - net ü - ber dir,_____ und sei - ne
schei - net ü - ber dir,_____ und sei - ne
schei - net ü - ber dir,_____ und sei - ne

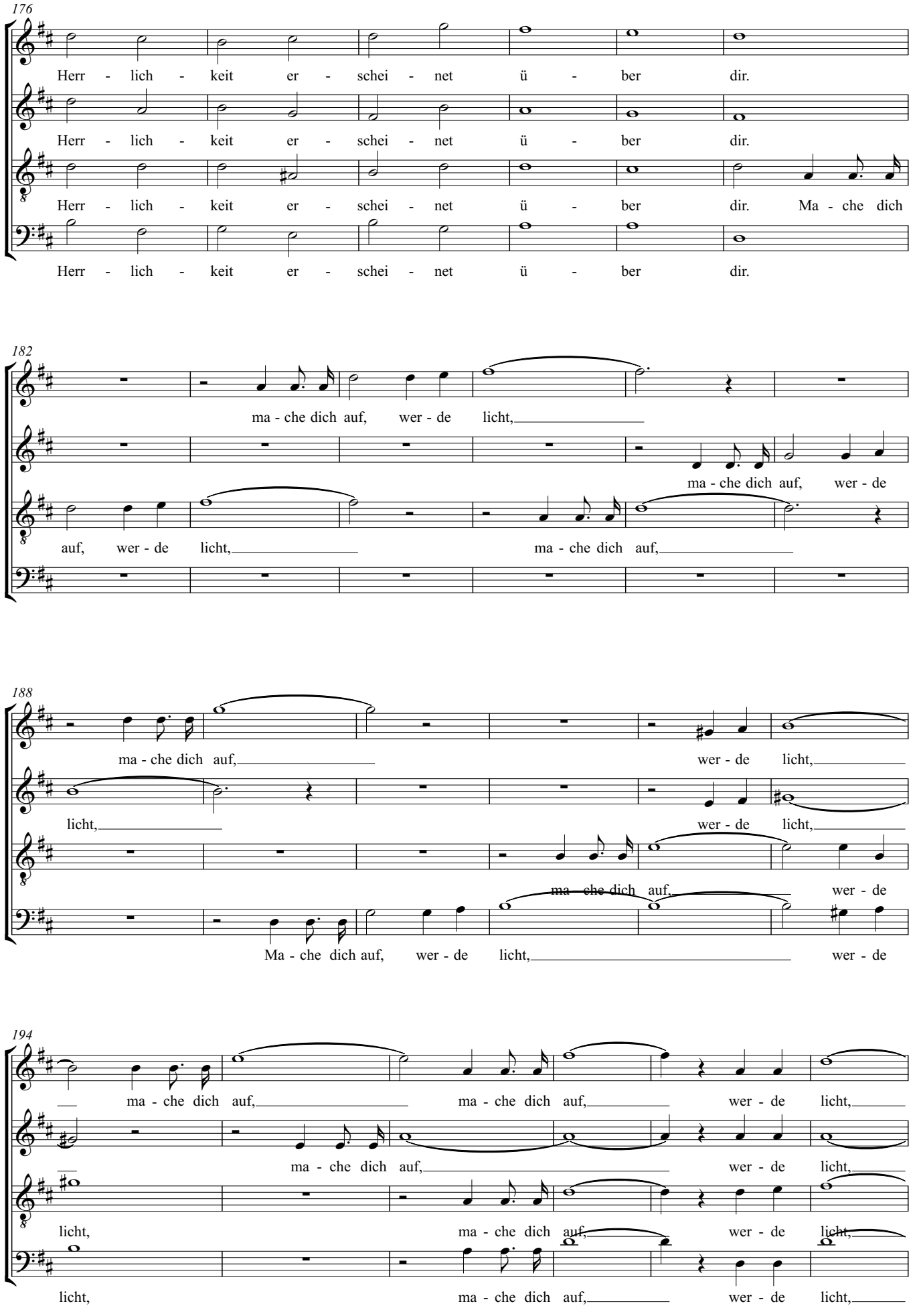
176
Herr - lich - keit er - schei - net ü - ber dir.
Herr - lich - keit er - schei - net ü - ber dir.
Herr - lich - keit er - schei - net ü - ber dir. Ma - che dich
Herr - lich - keit er - schei - net ü - ber dir.
182
ma - che dich auf, wer - de licht,
ma - che dich auf, wer - de
auf, wer - de licht, ma - che dich auf,
188
ma - che dich auf, wer - de licht,
licht, wer - de licht,
ma - che dich auf, wer - de
Ma - che dich auf, wer - de licht, wer - de
194
ma - che dich auf, ma - che dich auf, wer - de licht,
ma - che dich auf, wer - de licht,
licht, ma - che dich auf, wer - de licht,
licht, ma - che dich auf, wer - de licht,

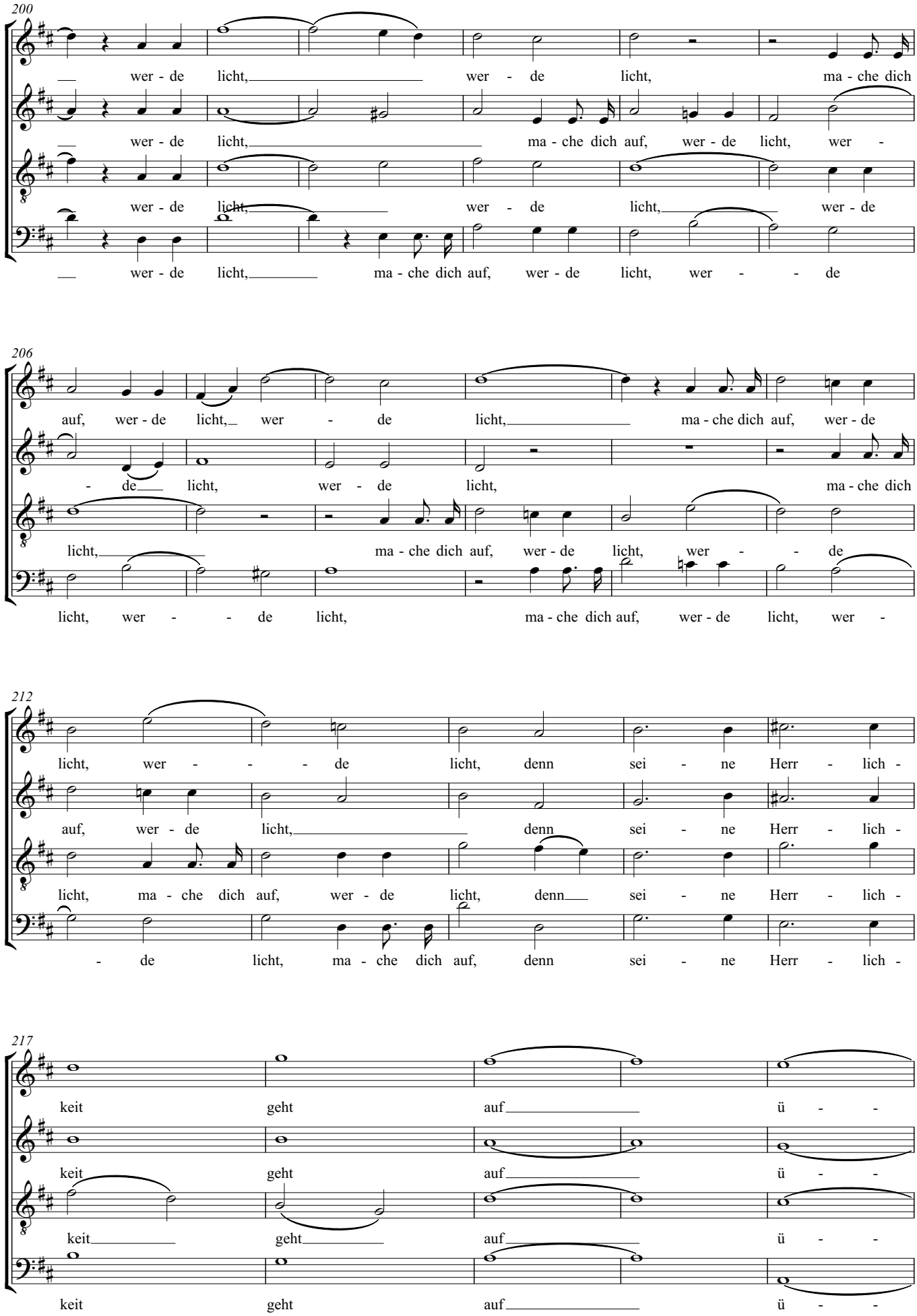
200
wer - de licht, wer - de licht, ma - che dich
wer - de licht, ma - che dich auf, wer - de licht, wer -
wer - de licht, wer - de licht, wer - de
wer - de licht, ma - che dich auf, wer - de licht, wer - - de
206
auf, wer - de licht, wer - de licht, ma - che dich auf, wer - de
- de licht, wer - de licht, ma - che dich
licht, ma - che dich auf, wer - de licht, wer - - de
licht, wer - - de licht, ma - che dich auf, wer - de licht, wer -
212
licht, wer - - - de licht, denn sei - ne Herr - lich -
auf, wer - de licht, denn sei - ne Herr - lich -
licht, ma - che dich auf, wer - de licht, denn sei - ne Herr - lich -
- de licht, ma - che dich auf, denn sei - ne Herr - lich -
217
keit geht auf ü - -
keit geht auf ü - -
keit geht auf ü - -
keit geht auf ü - -

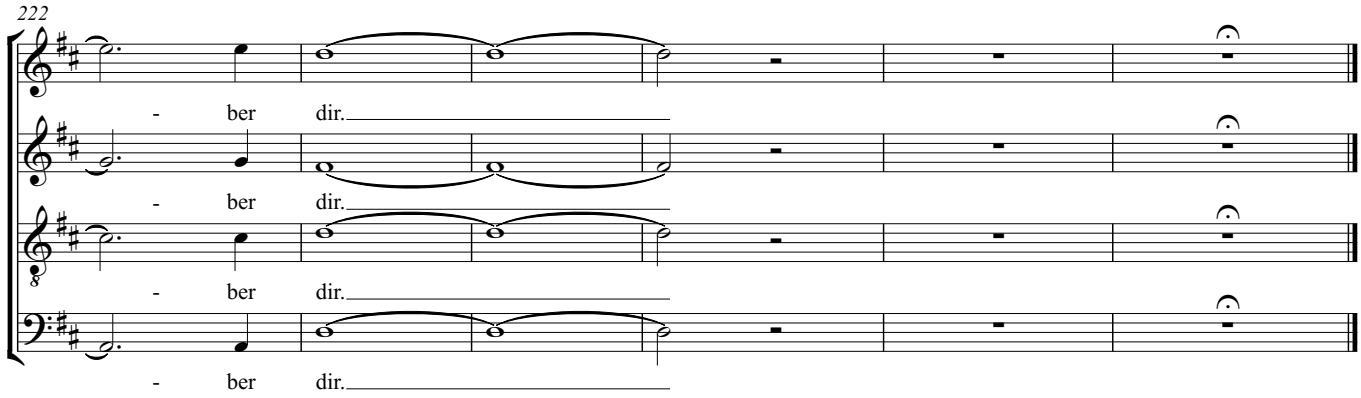
222
- ber dir.
- ber dir.
- ber dir.
- ber dir.

# Paulus

## 16. Wachet auf, ruft uns die Stimme

Felix Mendelssohn-Bartholdy

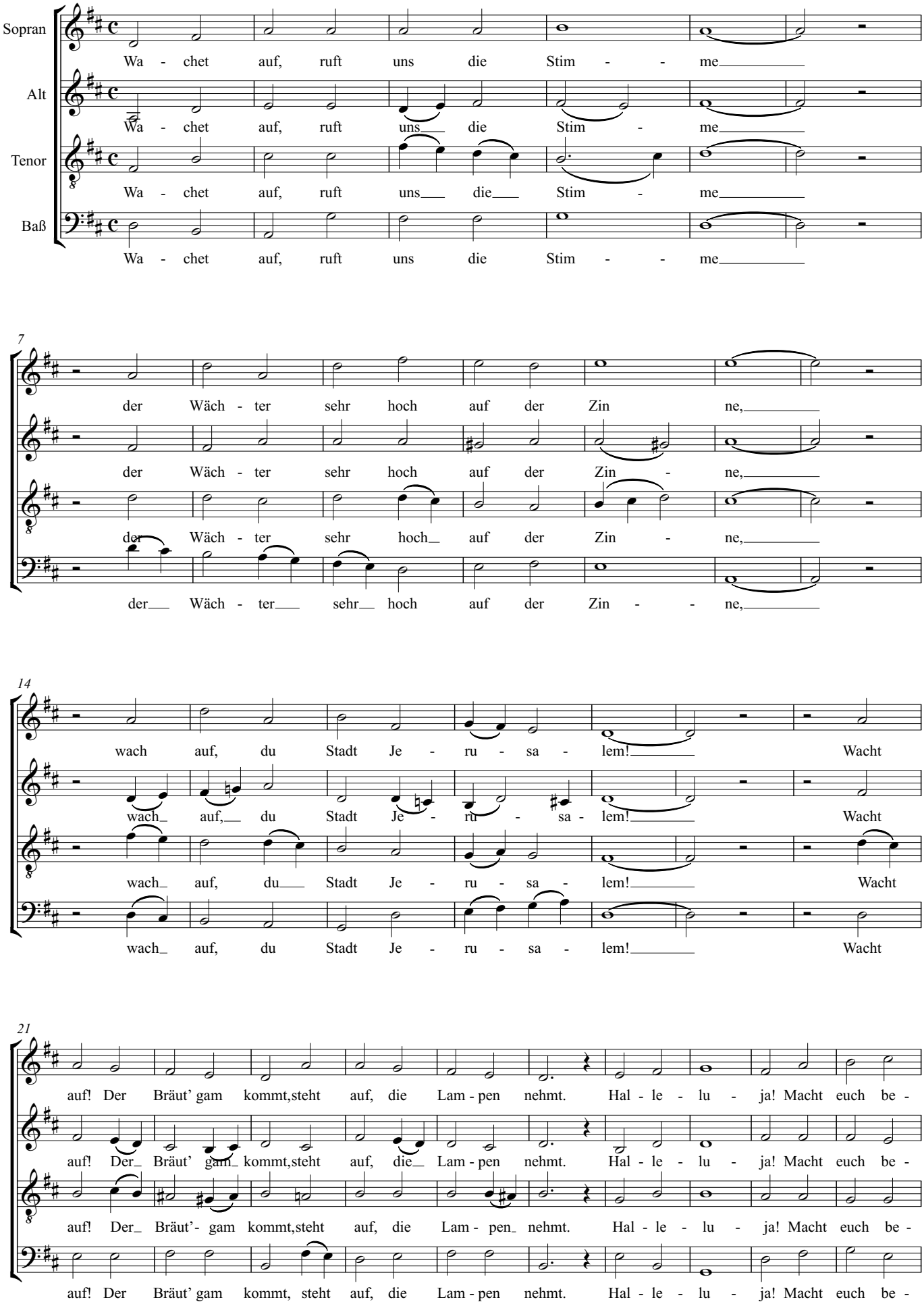

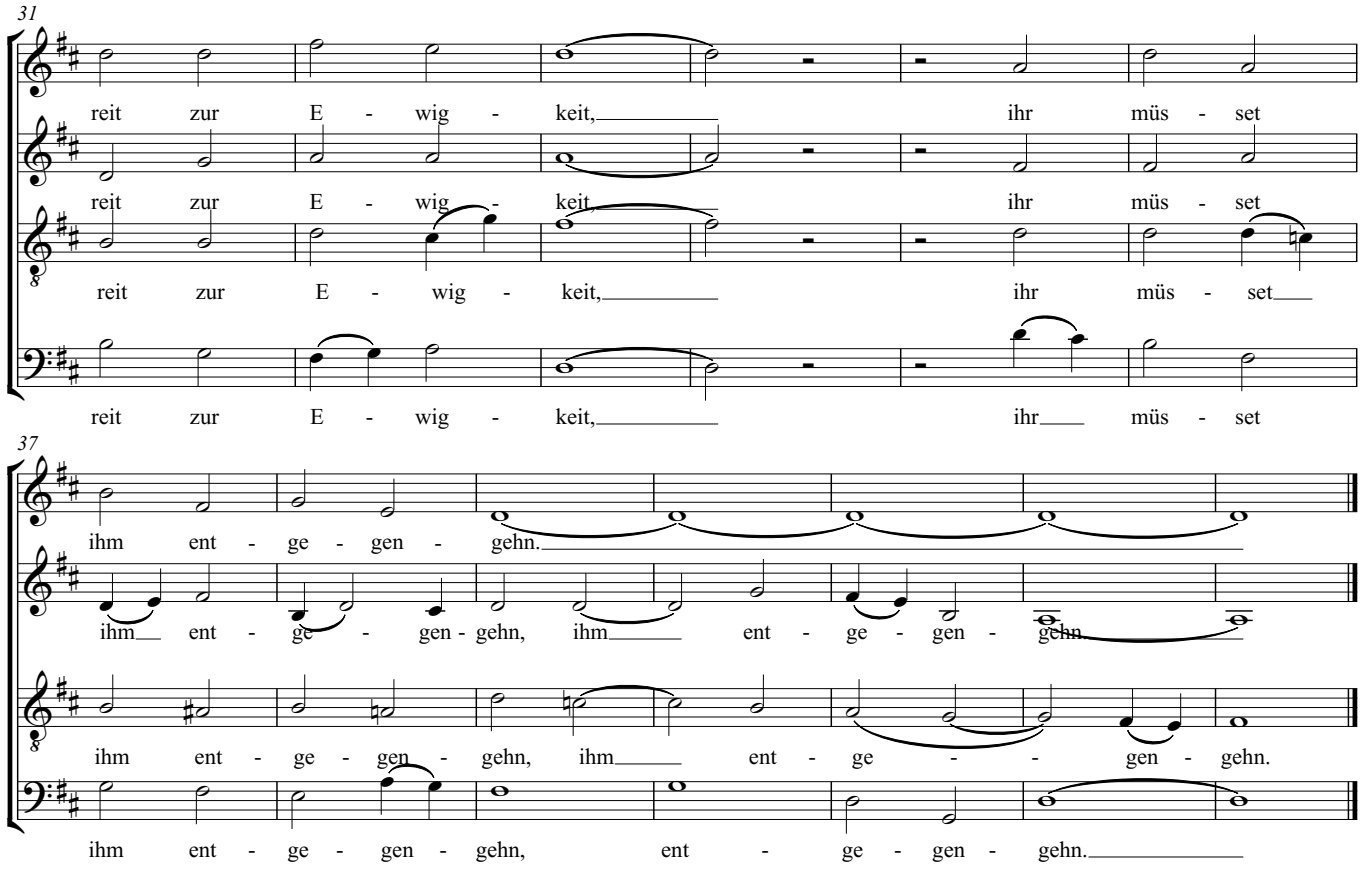
31
reit zur E - wig - keit, ihr müs - set
reit zur E - wig - keit, ihr müs - set
reit zur E - wig - keit, ihr müs - set
reit zur E - wig - keit, ihr müs - set
37
ihm ent - ge - gen - gehn.
ihm ent - ge - gen - gehn, ihm ent - ge - gen - gehn.
ihm ent - ge - gen - gehn, ihm ent - ge - gen - gehn.
ihm ent - ge - gen - gehn, ent - ge - gen - gehn.

# Paulus

## 20. Der Herr wird die Tränen

Felix Mendelssohn-Bartholdy

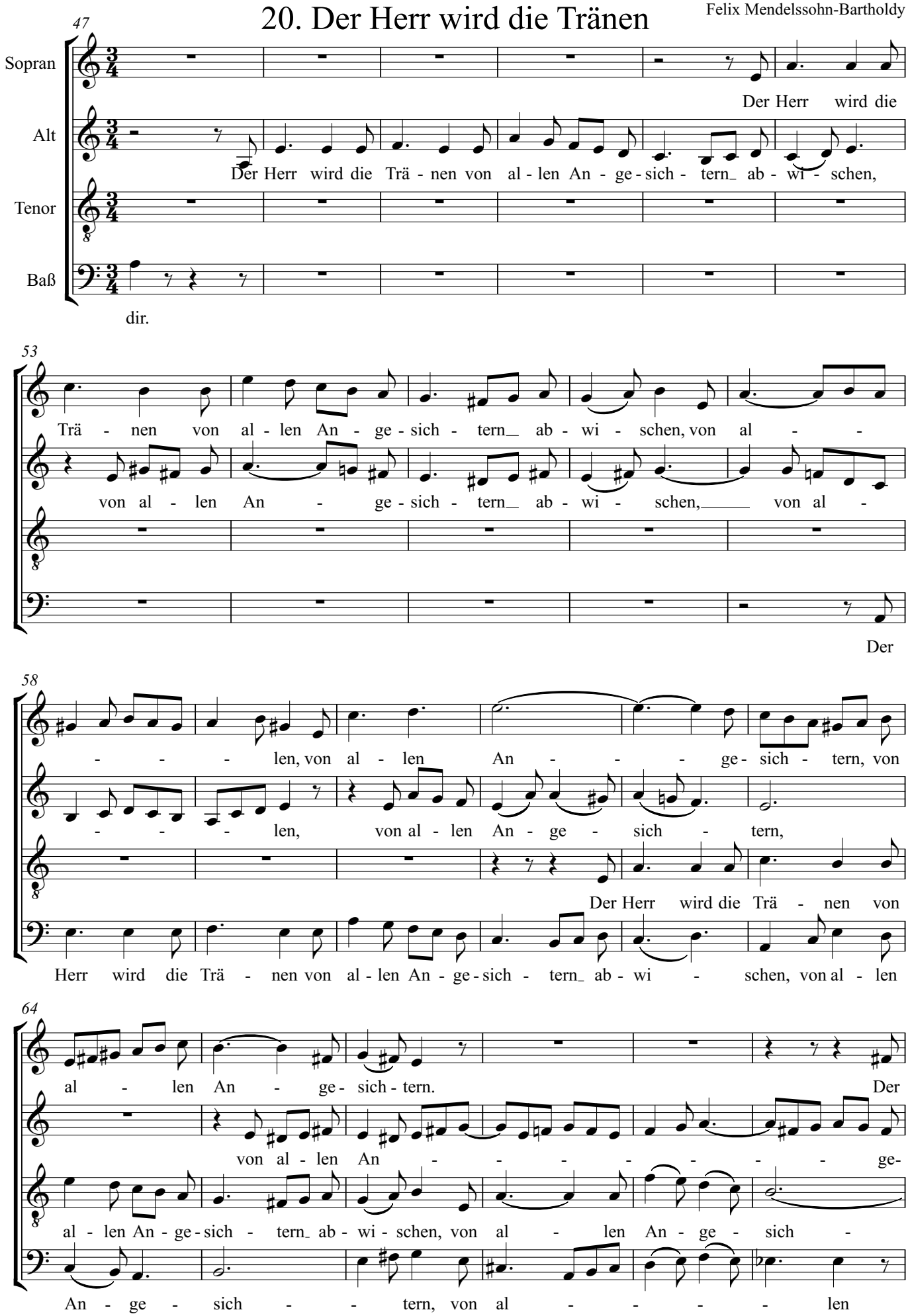

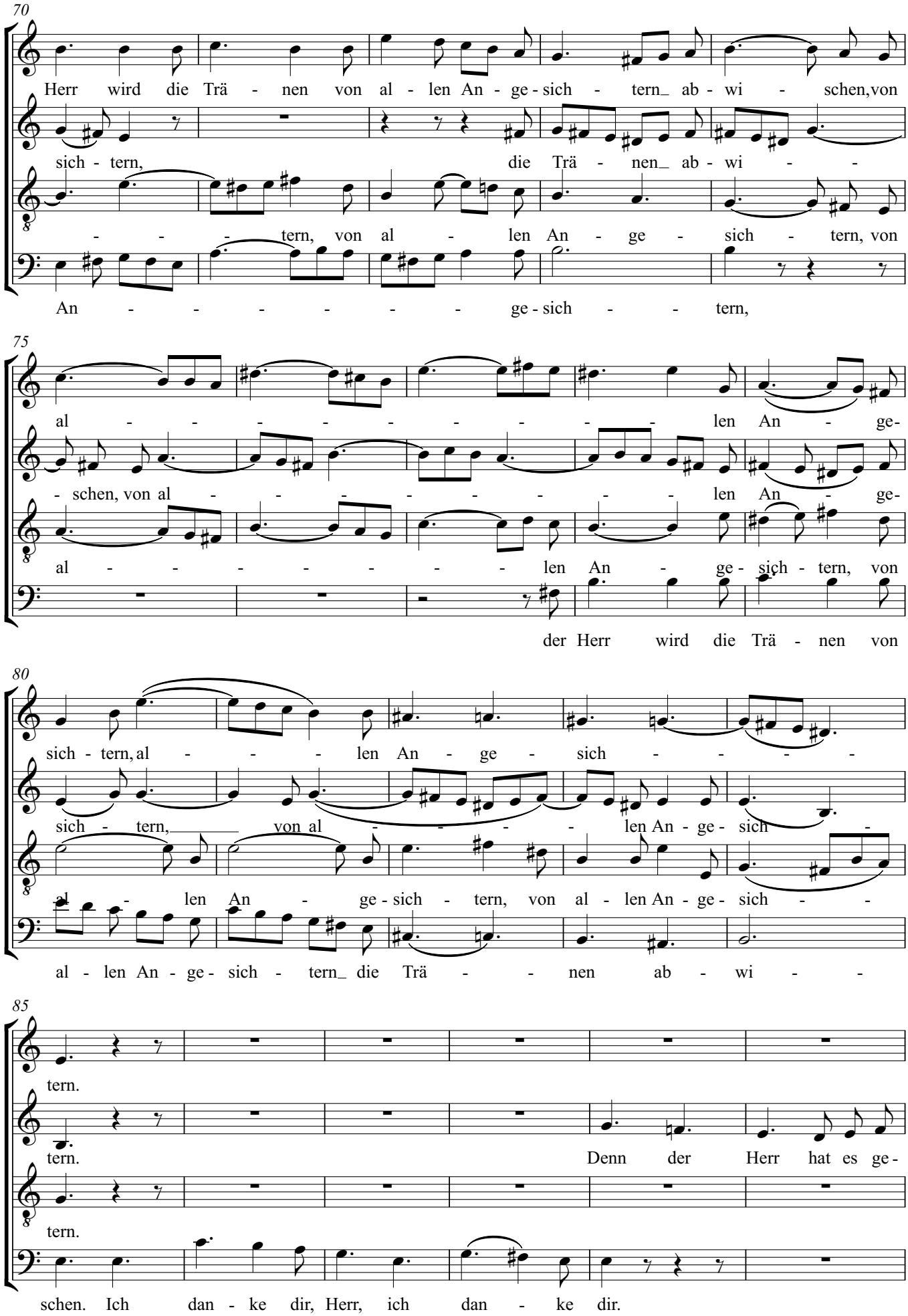
70
Herr wird die Trä - nen von al - len An - ge - sich - tern_ ab - wi - schen, von
sich - tern, die Trä - nen_ ab - wi -
- - - tern, von al - len An - ge - sich - tern, von
An - - - - - - - - ge - sich - - tern,
75
al - - - - - - - - - - len An - ge-
- schen, von al - - - - - - - - - len An - ge-
al - - - - - - - - - len An - ge - sich - tern, von
der Herr wird die Trä - nen von
80
sich - tern, al - - - - len An - ge - sich - - - - -
sich - tern, von al - - - - - len An - ge - sich -
al - len An - ge - sich - tern, von al - len An - ge - sich - -
al - len An - ge - sich - tern_ die Trä - - nen ab - wi -
85
tern.
tern. Denn der Herr hat es ge -
tern.
schen. Ich dan - ke dir, Herr, ich dan - ke dir.

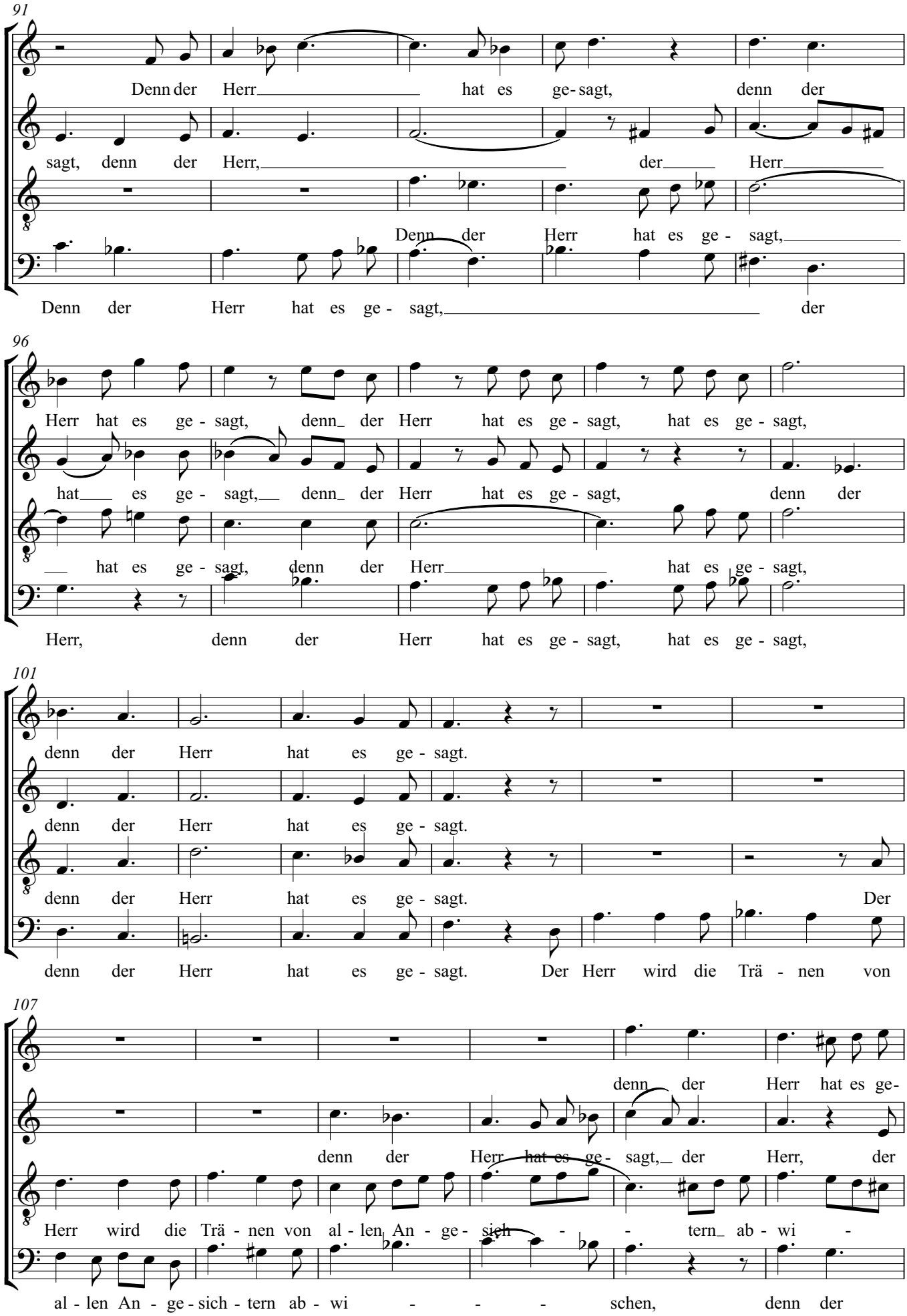
91
Denn der Herr hat es ge- sagt, denn der
sagt, denn der Herr, der Herr
Denn der Herr hat es ge - sagt,
Denn der Herr hat es ge - sagt, der
96
Herr hat es ge - sagt, denn der Herr hat es ge - sagt, hat es ge - sagt,
hat es ge - sagt, denn der Herr hat es ge - sagt, denn der
hat es ge - sagt, denn der Herr hat es ge - sagt,
Herr, denn der Herr hat es ge - sagt, hat es ge - sagt,
101
denn der Herr hat es ge - sagt.
denn der Herr hat es ge - sagt.
denn der Herr hat es ge - sagt. Der
denn der Herr hat es ge - sagt. Der Herr wird die Trä - nen von
107
denn der Herr hat es ge-
denn der Herr hat es ge - sagt, der Herr, der
Herr wird die Trä - nen von al - len An - ge - sich - tern ab - wi -
al - len An - ge - sich - tern ab - wi - - - schen, denn der

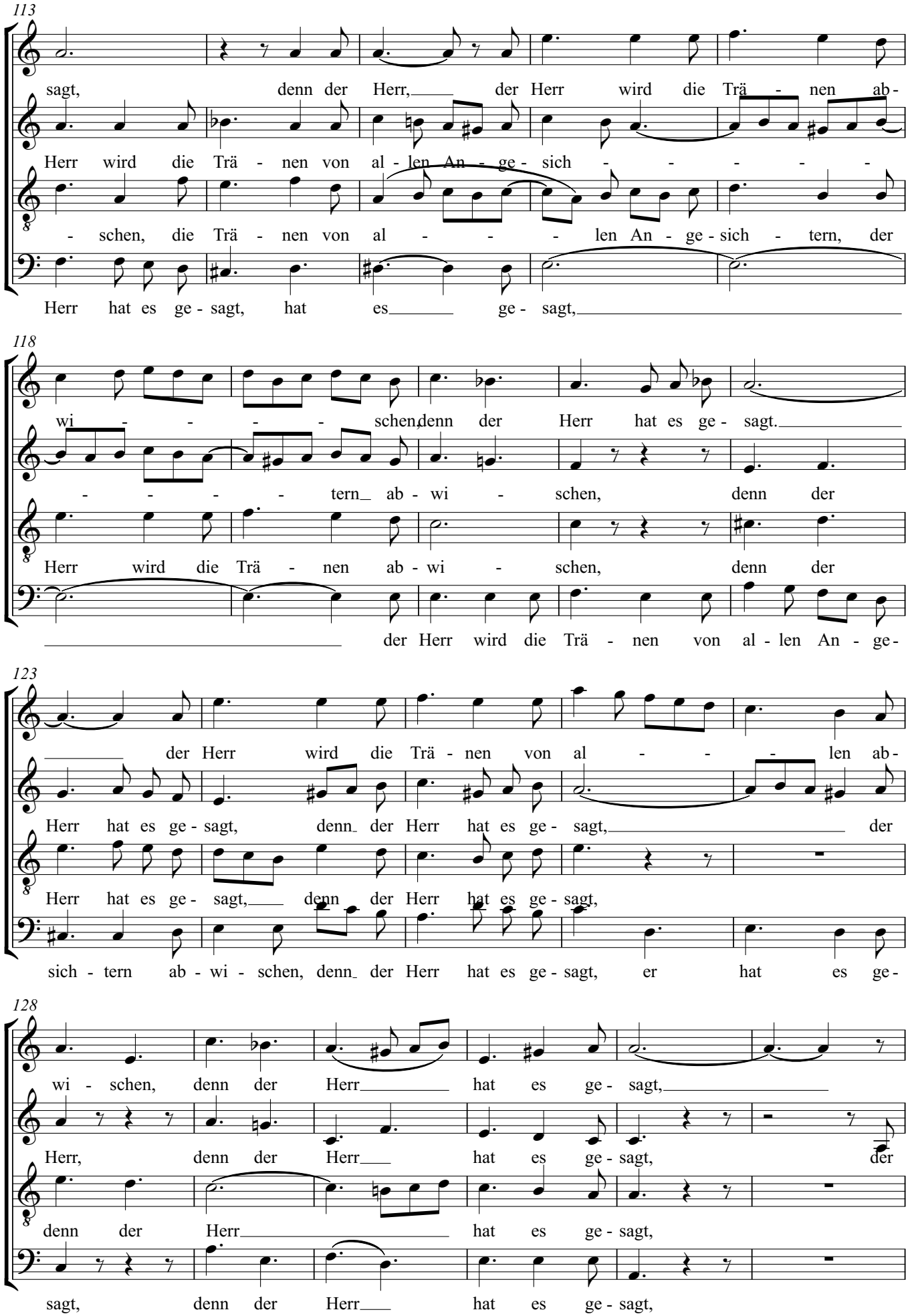
113
sagt, denn der Herr, der Herr wird die Trä - nen ab-
Herr wird die Trä - nen von al - len An - ge - sich - - - - -
- schen, die Trä - nen von al - - - len An - ge - sich - tern, der
Herr hat es ge - sagt, hat es ge - sagt,
118
wi - - - - schen, denn der Herr hat es ge - sagt.
- - - - tern ab - wi - schen, denn der
Herr wird die Trä - nen ab - wi - schen, denn der
der Herr wird die Trä - nen von al - len An - ge-
123
der Herr wird die Trä - nen von al - - - len ab-
Herr hat es ge - sagt, denn der Herr hat es ge - sagt, der
Herr hat es ge - sagt, denn der Herr hat es ge - sagt,
sich - tern ab - wi - schen, denn der Herr hat es ge - sagt, er hat es ge-
128
wi - schen, denn der Herr hat es ge - sagt,
Herr, denn der Herr hat es ge - sagt, der
denn der Herr hat es ge - sagt,
sagt, denn der Herr hat es ge - sagt,

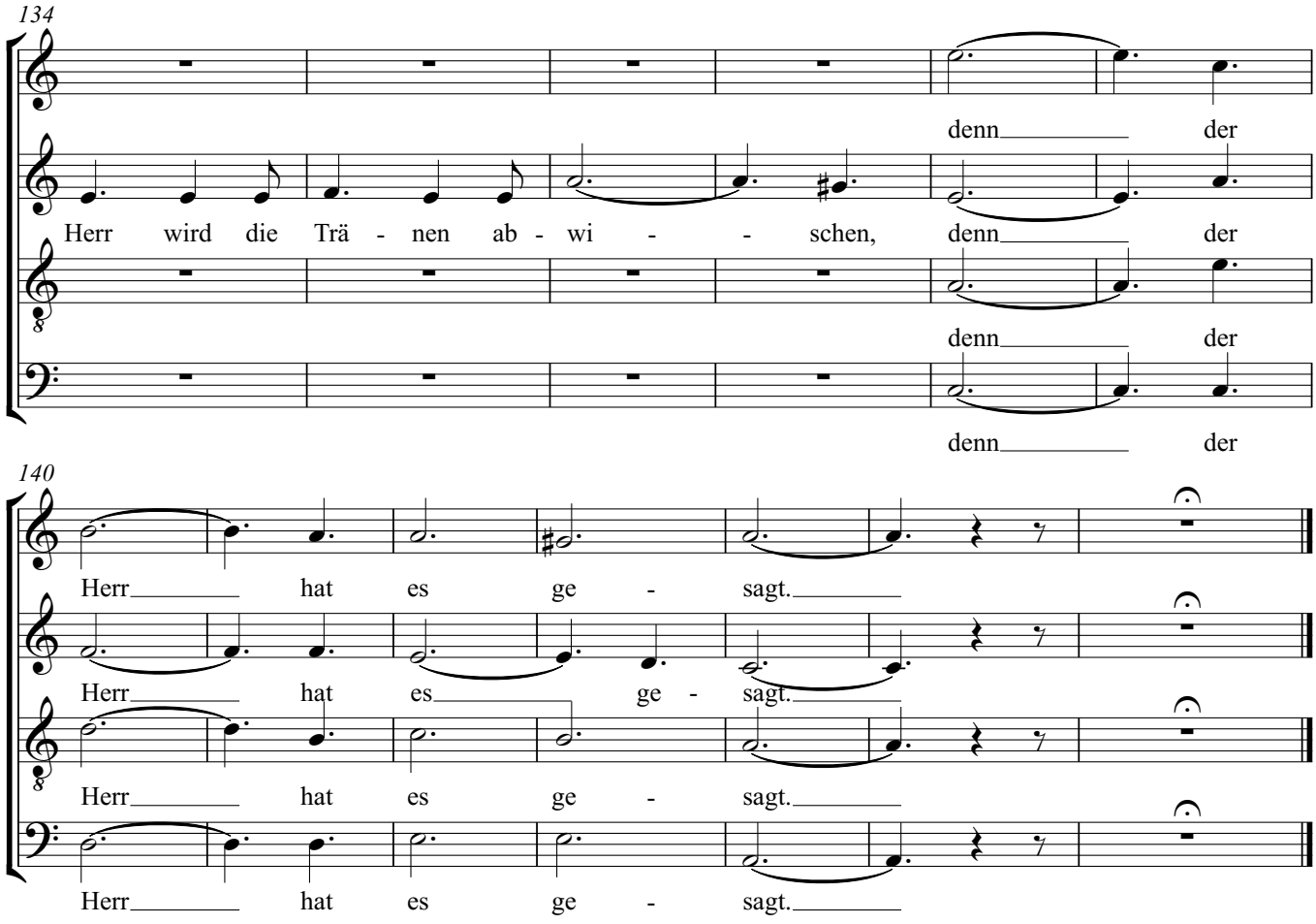
134
denn der
Herr wird die Trä - nen ab - wi - - schen, denn der
denn der
denn der
140
Herr hat es ge - sagt.
Herr hat es ge - sagt.
Herr hat es ge - sagt.
Herr hat es ge - sagt.

# Paulus
## 22. O welch eine Tiefe des Reichtums

Felix Mendelssohn-Bartholdy

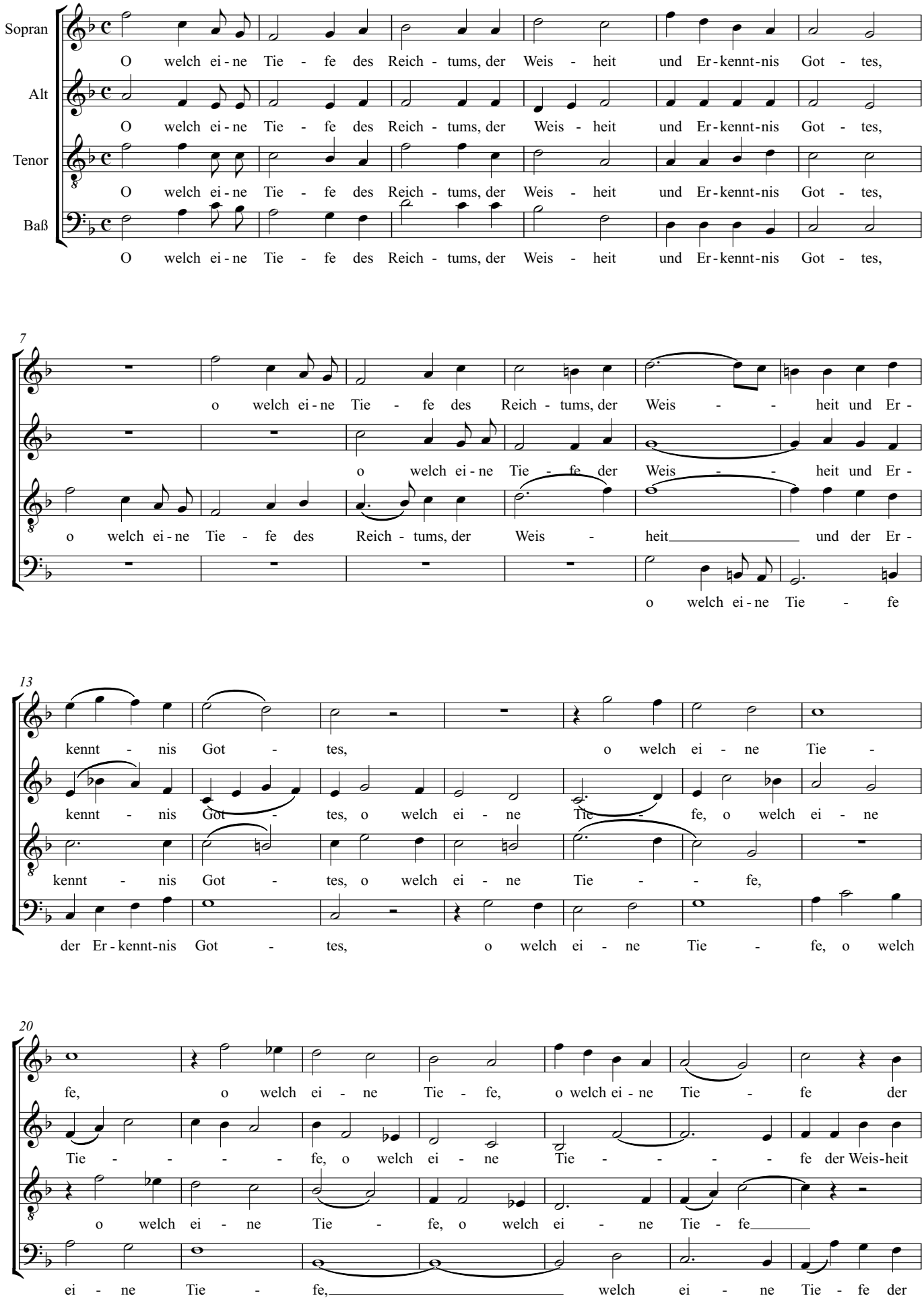

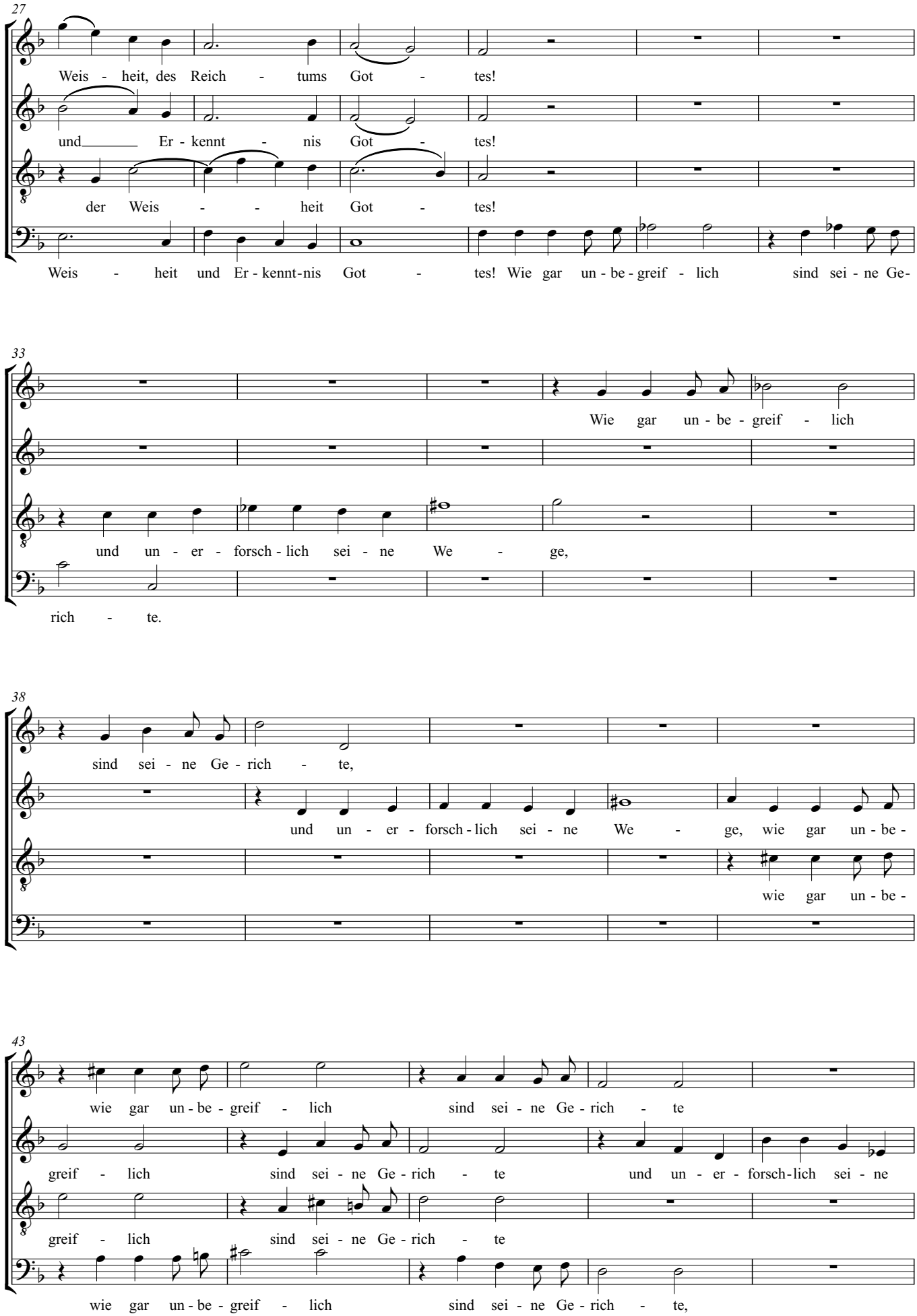
27
Weis - heit, des Reich - tums Got - tes!
und Er - kennt - nis Got - tes!
der Weis - - heit Got - tes!
Weis - heit und Er - kennt-nis Got - tes! Wie gar un - be - greif - lich sind sei - ne Ge-
33
Wie gar un - be - greif - lich
und un - er - forsch - lich sei - ne We - ge,
rich - te.
38
sind sei - ne Ge - rich - te,
und un - er - forsch - lich sei - ne We - ge, wie gar un - be -
wie gar un - be -
43
wie gar un - be - greif - lich sind sei - ne Ge - rich - te
greif - lich sind sei - ne Ge - rich - te und un - er - forsch - lich sei - ne
greif - lich sind sei - ne Ge - rich - te
wie gar un - be - greif - lich sind sei - ne Ge - rich - te,

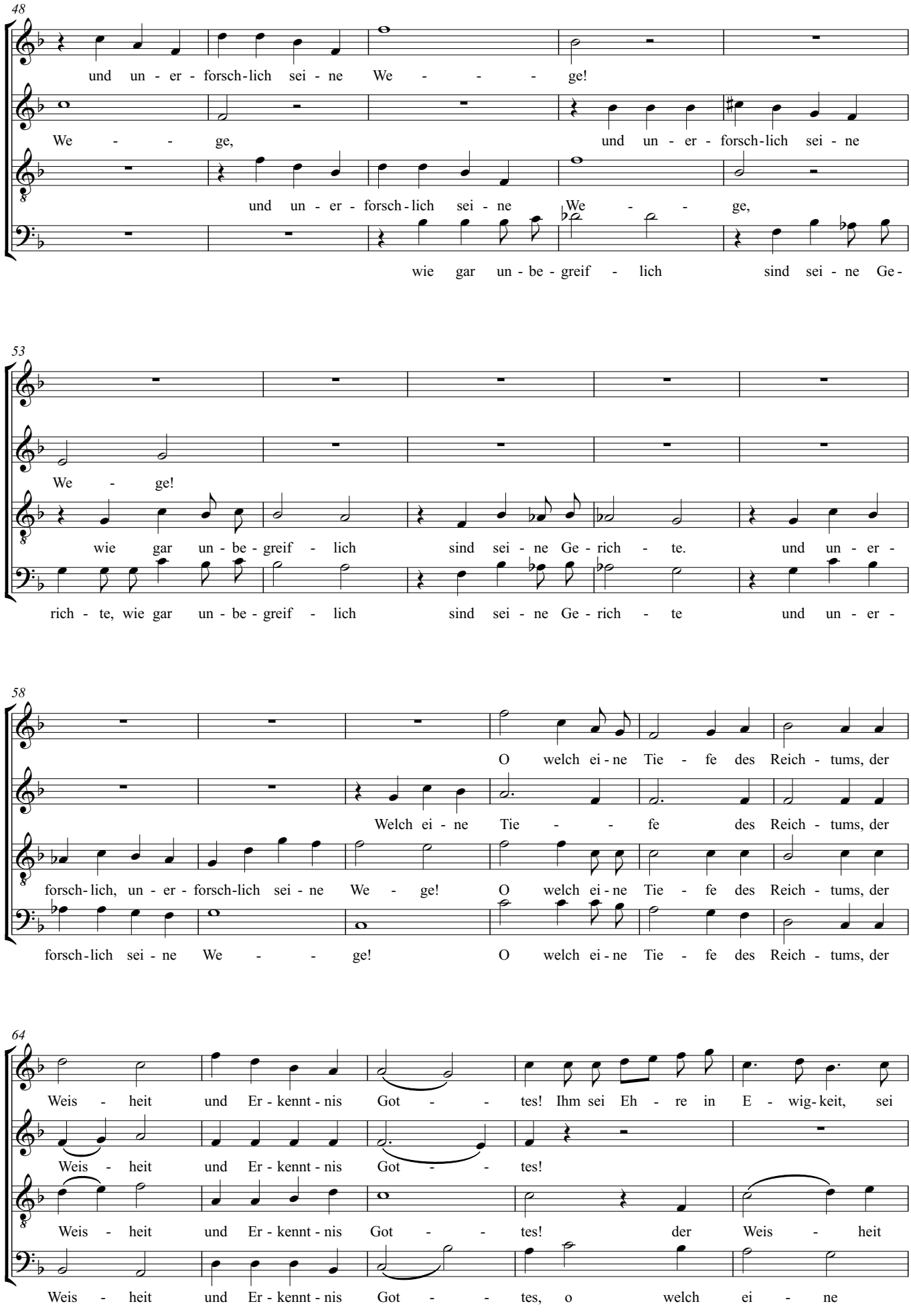
48
und un - er - forsch-lich sei - ne We - - - - ge!
We - - - ge, und un - er - forsch-lich sei - ne
und un - er - forsch - lich sei - ne We - - ge,
wie gar un - be - greif - lich sind sei - ne Ge-
53
We - ge!
wie gar un - be - greif - lich sind sei - ne Ge - rich - te. und un - er -
rich - te, wie gar un - be - greif - lich sind sei - ne Ge - rich - te und un - er -
58
O welch ei - ne Tie - fe des Reich - tums, der
Welch ei - ne Tie - - fe des Reich - tums, der
forsch - lich, un - er - forsch-lich sei - ne We - ge! O welch ei - ne Tie - fe des Reich - tums, der
forsch-lich sei - ne We - - ge! O welch ei - ne Tie - fe des Reich - tums, der
64
Weis - heit und Er - kennt - nis Got - - tes! Ihm sei Eh - re in E - wig - keit, sei
Weis - heit und Er - kennt - nis Got - - tes!
Weis - heit und Er - kennt - nis Got - - tes! der Weis - heit
Weis - heit und Er - kennt - nis Got - - tes, o welch ei - ne

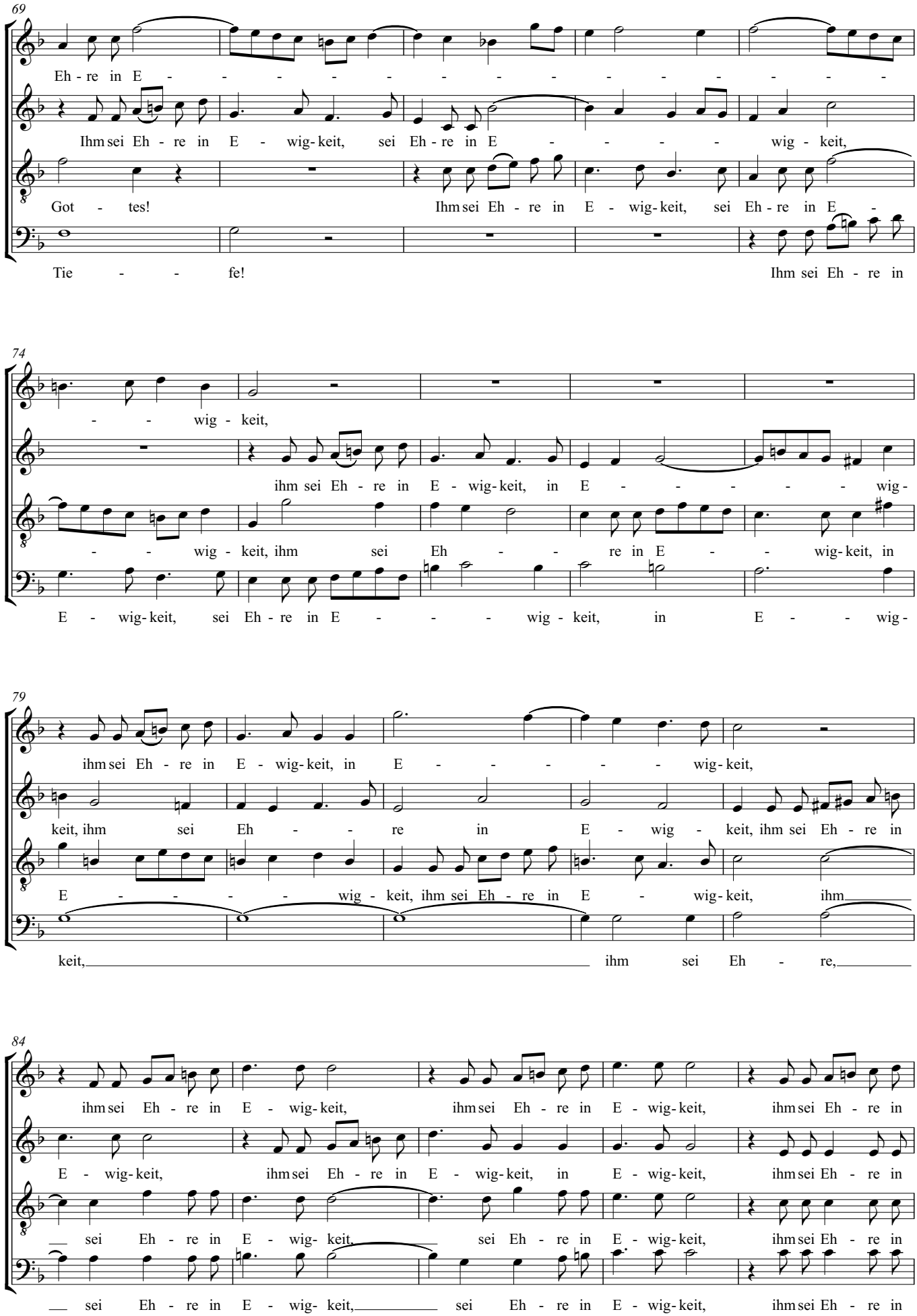
69
Eh - re in E - - - - - - - - - - - - - - -
Ihm sei Eh - re in E - wig - keit, sei Eh - re in E - - - - wig - keit,
Got - tes! Ihm sei Eh - re in E - wig - keit, sei Eh - re in E -
Tie - - fe! Ihm sei Eh - re in
74
- - wig - keit,
ihm sei Eh - re in E - wig - keit, in E - - - - - wig -
- - wig - keit, ihm sei Eh - - - re in E - - wig - keit, in
E - wig - keit, sei Eh - re in E - - - wig - keit, in E - - wig -
79
ihm sei Eh - re in E - wig - keit, in E - - - - - wig - keit,
keit, ihm sei Eh - - - re in E - wig - keit, ihm sei Eh - re in
E - - - - wig - keit, ihm sei Eh - re in E - wig - keit, ihm
keit, ihm sei Eh - re,
84
ihm sei Eh - re in E - wig - keit, ihm sei Eh - re in E - wig - keit, ihm sei Eh - re in
E - wig - keit, ihm sei Eh - re in E - wig - keit, in E - wig - keit, ihm sei Eh - re in
sei Eh - re in E - wig - keit, sei Eh - re in E - wig - keit, ihm sei Eh - re in
sei Eh - re in E - wig - keit, sei Eh - re in E - wig - keit, ihm sei Eh - re in

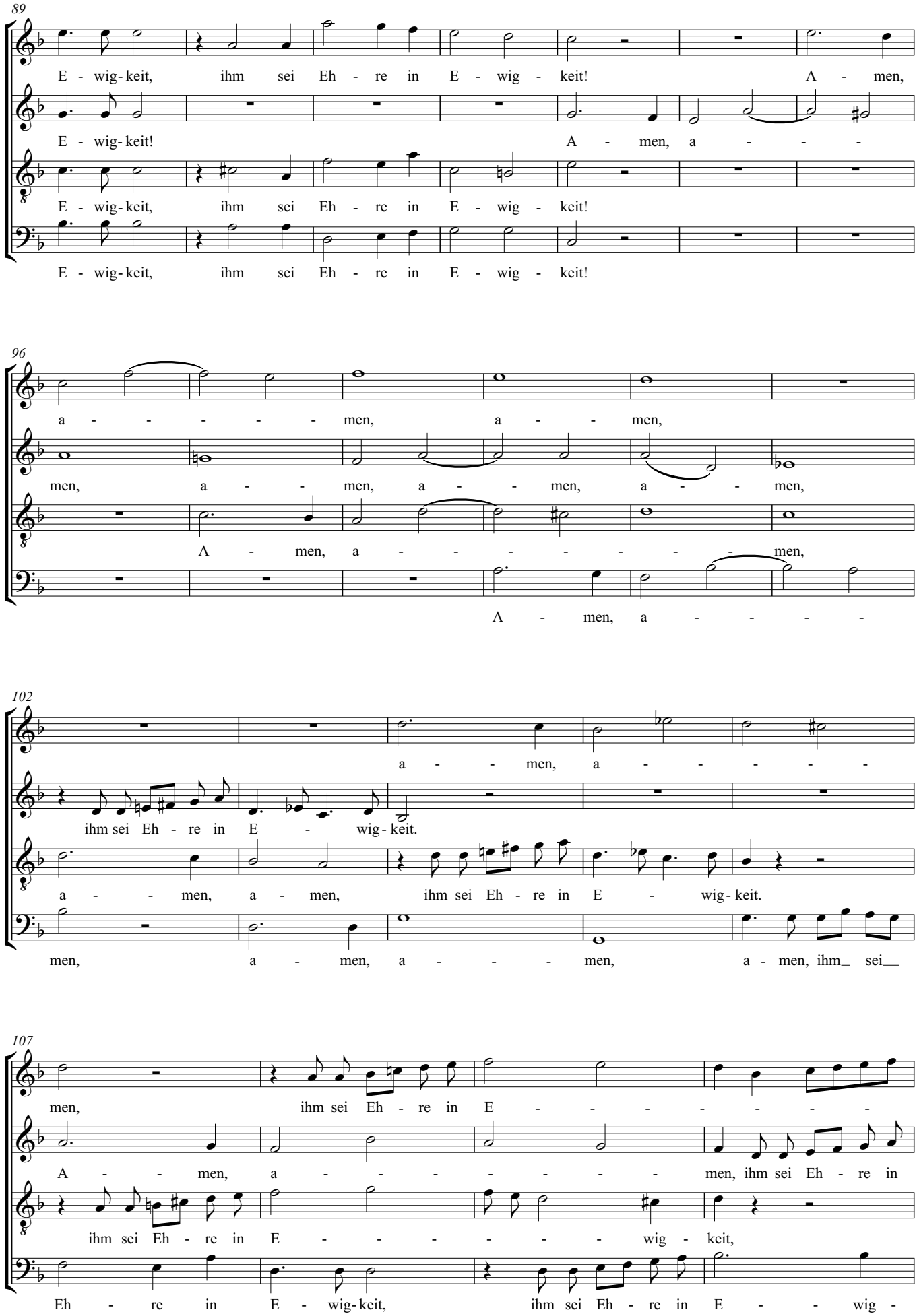
89
E - wig - keit, ihm sei Eh - re in E - wig - keit! A - men,
E - wig - keit! A - men, a - - - -
E - wig - keit, ihm sei Eh - re in E - wig - keit!
E - wig - keit, ihm sei Eh - re in E - wig - keit!
96
a - - - - - - men, a - - men,
men, a - - men, a - - men, a - - men,
A - men, a - - - - - - - men,
A - men, a - - - - -
102
a - - men, a - - - - -
ihm sei Eh - re in E - wig - keit.
a - - men, a - men, ihm sei Eh - re in E - wig - keit.
men, a - men, a - - - men, a - men, ihm_ sei__
107
men, ihm sei Eh - re in E - - - - - - - -
A - - men, a - - - - - - - men, ihm sei Eh - re in
ihm sei Eh - re in E - - - - - - wig - keit,
Eh - re in E - wig - keit, ihm sei Eh - re in E - - wig -

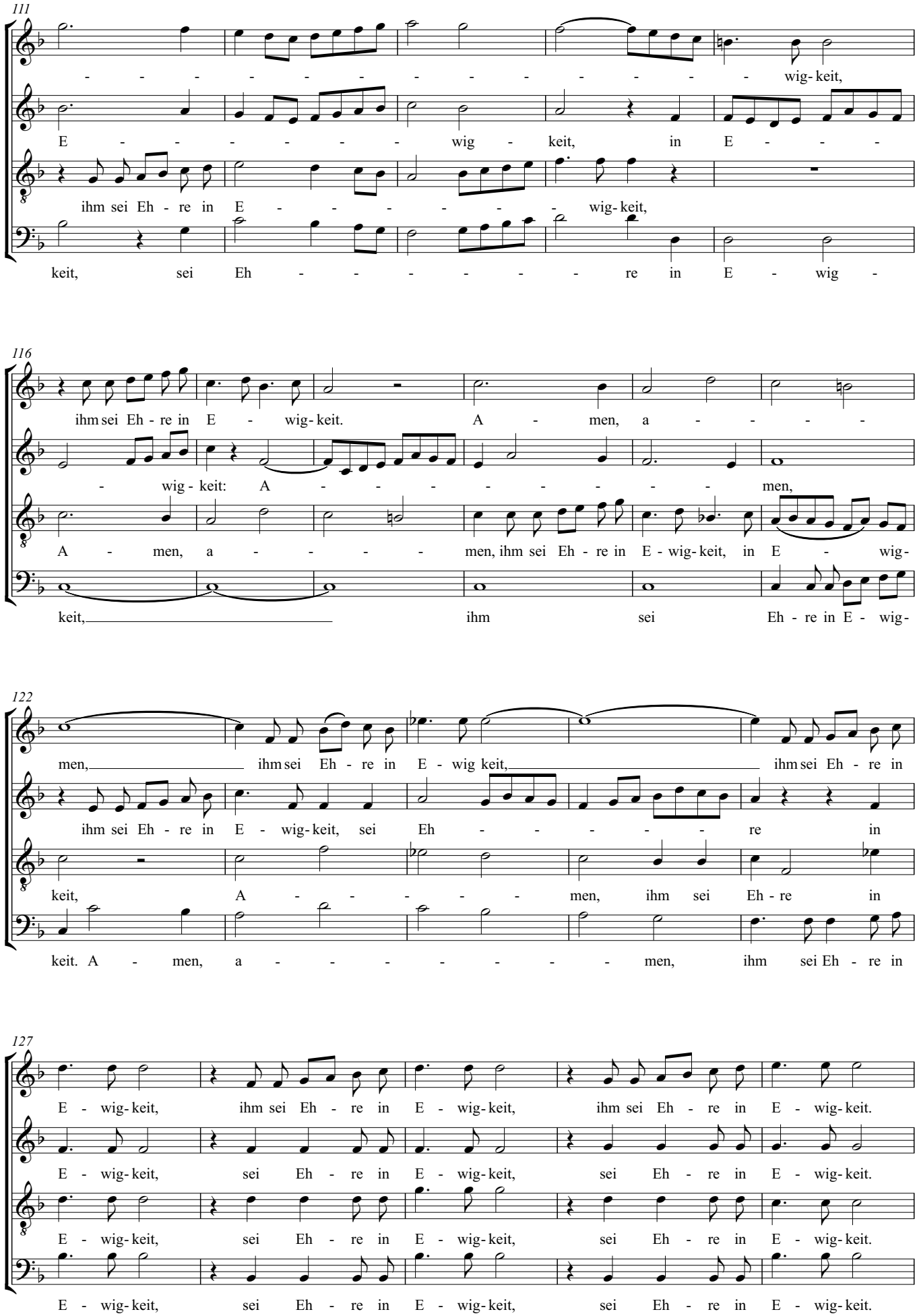
111
wig- keit,
E wig keit, in E
ihm sei Eh - re in E wig- keit,
keit, sei Eh re in E wig -
116
ihm sei Eh - re in E wig- keit. A men, a
wig- keit: A men,
A men, a men, ihm sei Eh - re in E- wig- keit, in E wig-
keit, ihm sei Eh - re in E - wig-
122
men, ihm sei Eh - re in E - wig keit, ihm sei Eh - re in
ihm sei Eh - re in E - wig- keit, sei Eh re in
keit, A men, ihm sei Eh - re in
keit. A men, a men, ihm sei Eh - re in
127
E - wig- keit, ihm sei Eh - re in E - wig- keit, ihm sei Eh - re in E - wig- keit.
E - wig- keit, sei Eh - re in E - wig- keit, sei Eh - re in E - wig- keit.
E - wig- keit, sei Eh - re in E - wig- keit, sei Eh - re in E - wig- keit.
E - wig- keit, sei Eh - re in E - wig- keit, sei Eh - re in E - wig- keit.

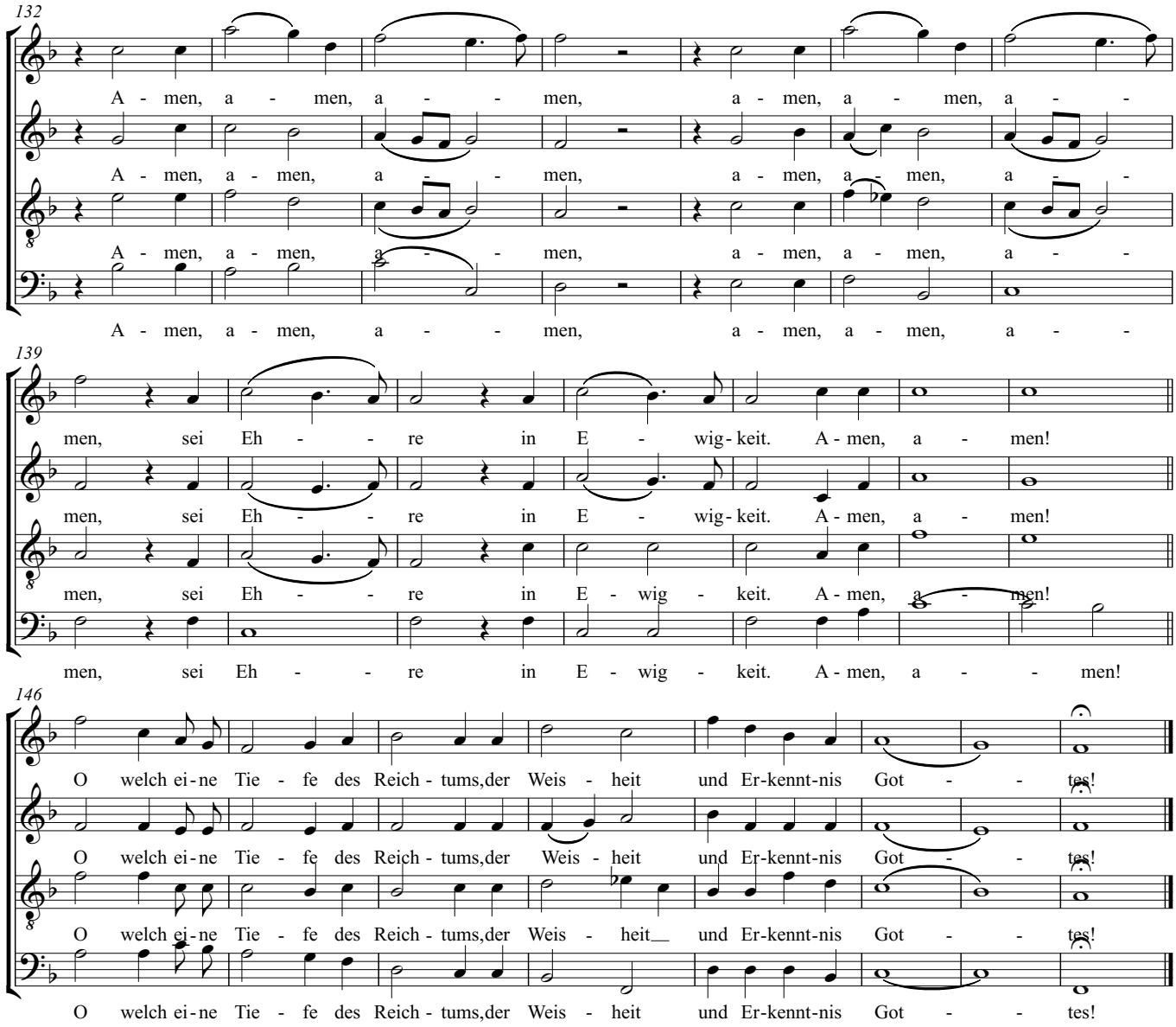
132
A - men, a - men, a - - men, a - men, a - men, a - -
A - men, a - men, a - - men, a - men, a - men, a - -
A - men, a - men, a - - men, a - men, a - men, a - -
A - men, a - men, a - - men, a - men, a - men, a - -
139
men, sei Eh - - re in E - wig - keit. A - men, a - men!
men, sei Eh - - re in E - wig - keit. A - men, a - men!
men, sei Eh - - re in E - wig - keit. A - men, a - men!
men, sei Eh - - re in E - wig - keit. A - men, a - - men!
146
O welch ei - ne Tie - fe des Reich - tums,der Weis - heit und Er-kennt-nis Got - - tes!
O welch ei - ne Tie - fe des Reich - tums,der Weis - heit und Er-kennt-nis Got - - tes!
O welch ei - ne Tie - fe des Reich - tums,der Weis - heit__ und Er-kennt-nis Got - - tes!
O welch ei - ne Tie - fe des Reich - tums,der Weis - heit und Er-kennt-nis Got - - tes!

# Paulus

## 23. Der Erdkreis ist nun des Herrn

Felix Mendelssohn-Bartholdy

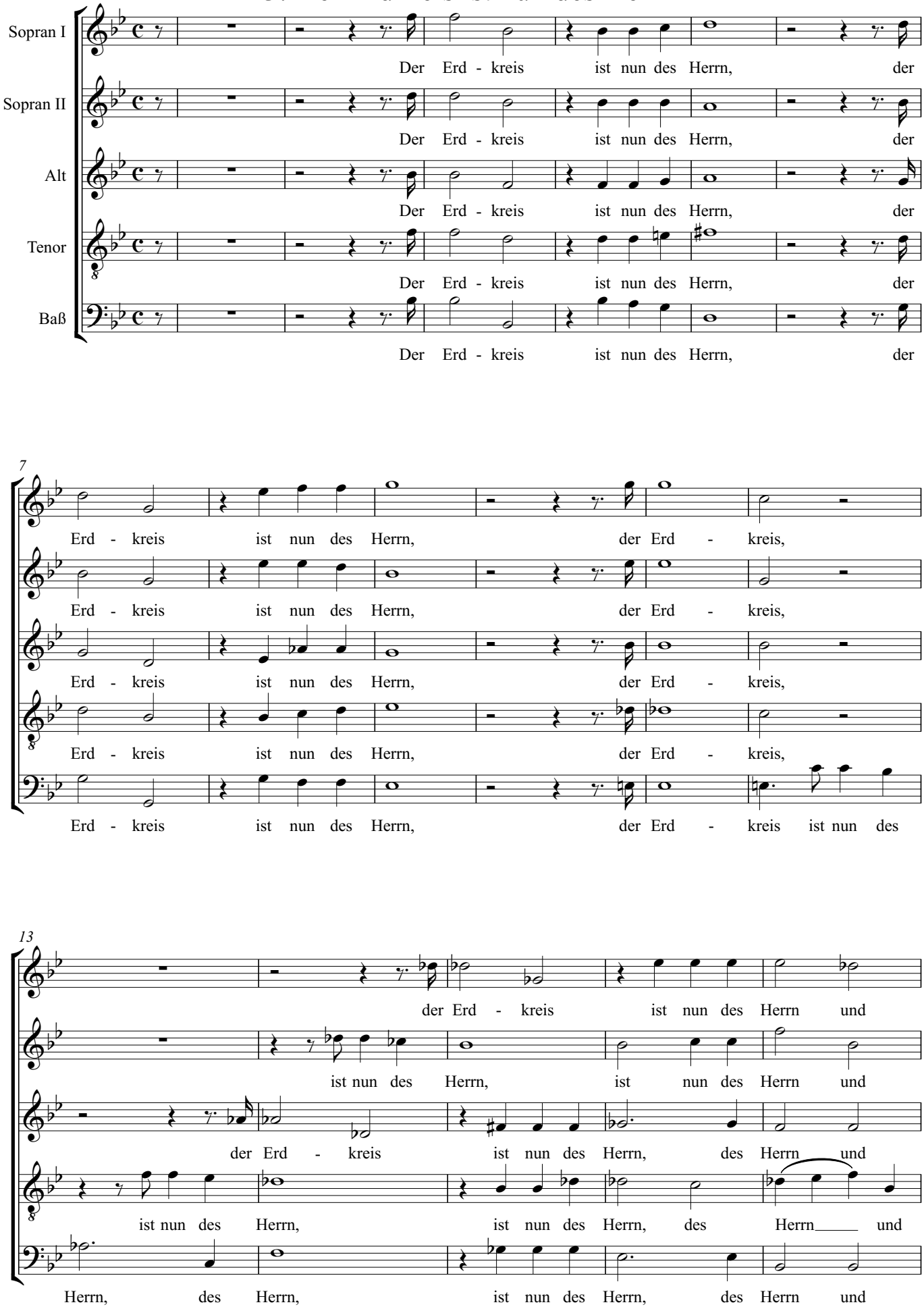

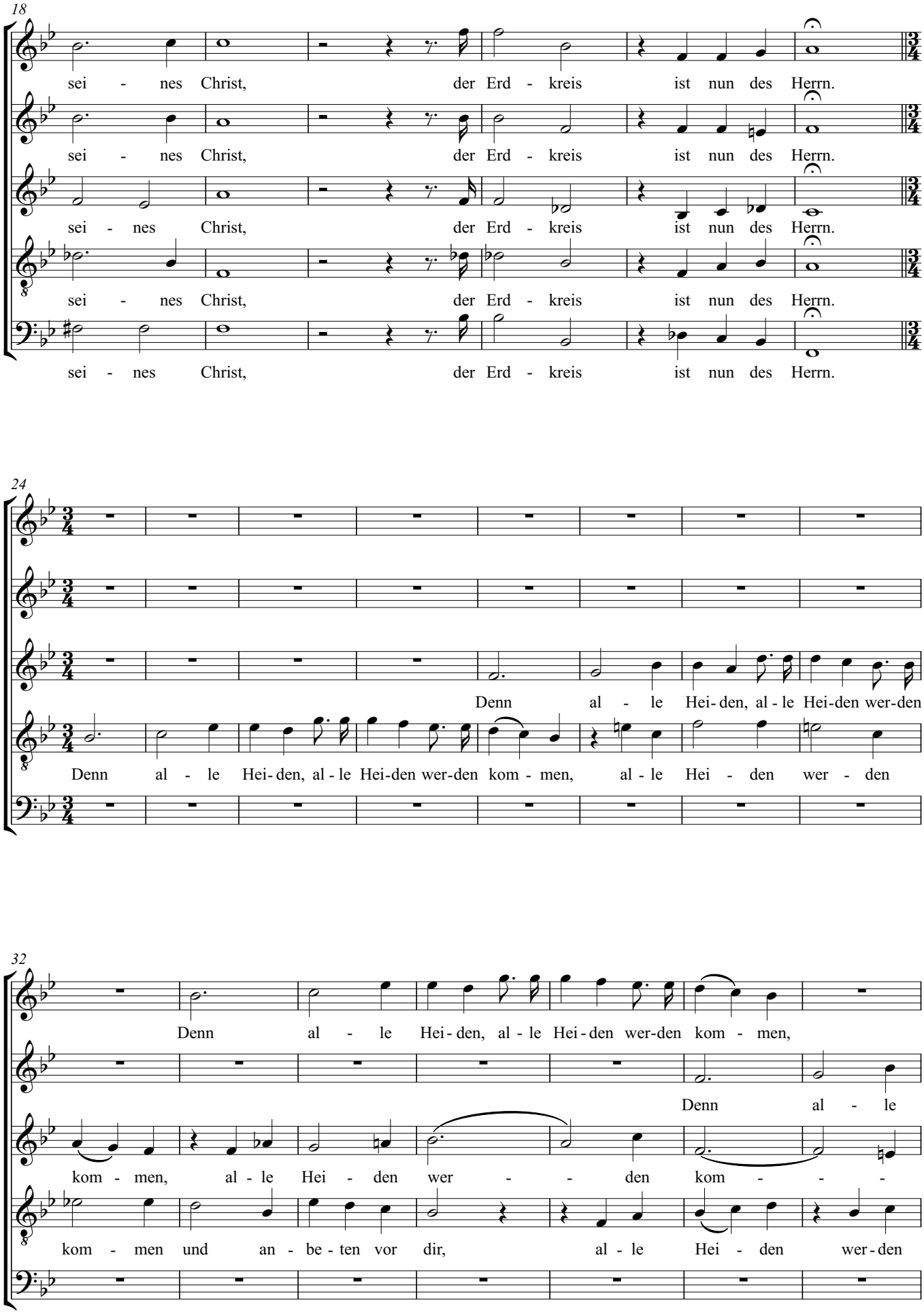
18
sei - nes Christ, der Erd - kreis ist nun des Herrn.
sei - nes Christ, der Erd - kreis ist nun des Herrn.
sei - nes Christ, der Erd - kreis ist nun des Herrn.
sei - nes Christ, der Erd - kreis ist nun des Herrn.
sei - nes Christ, der Erd - kreis ist nun des Herrn.
24
Denn al - le Hei - den, al - le Hei - den wer - den
Denn al - le Hei - den, al - le Hei - den wer - den kom - men, al - le Hei - den wer - den
32
Denn al - le Hei - den, al - le Hei - den wer - den kom - men,
Denn al - le
kom - men, al - le Hei - den wer - - den kom - - -
kom - men und an - be - ten vor dir, al - le Hei - den wer - den

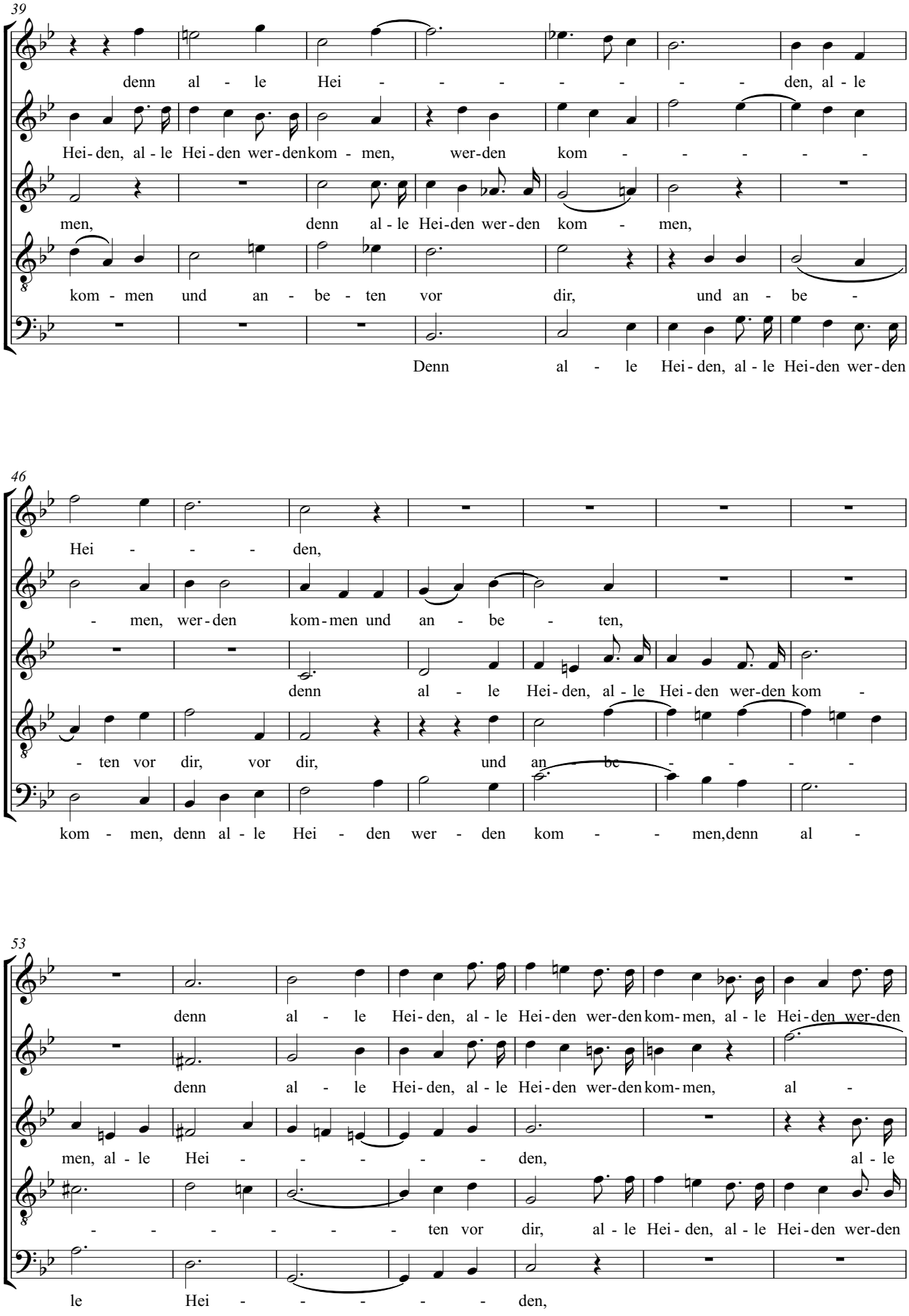
39
denn al - le Hei - - - - - - - den, al - le
Hei - den, al - le Hei - den wer - den kom - men, wer - den kom - - - - -
men, denn al - le Hei - den wer - den kom - men,
kom - men und an - be - ten vor dir, und an - be -
Denn al - le Hei - den, al - le Hei - den wer - den
46
Hei - - - - den,
- men, wer - den kom - men und an - be - ten,
denn al - le Hei - den, al - le Hei - den wer - den kom -
- ten vor dir, vor dir, und an - be - - - - -
kom - men, denn al - le Hei - den wer - den kom - - men, denn al -
53
denn al - le Hei - den, al - le Hei - den wer - den kom - men, al - le Hei - den wer - den
denn al - le Hei - den, al - le Hei - den wer - den kom - men, al -
men, al - le Hei - - - - - - den, al - le
- - - - - - - ten vor dir, al - le Hei - den, al - le Hei - den wer - den
le Hei - - - - - - den,

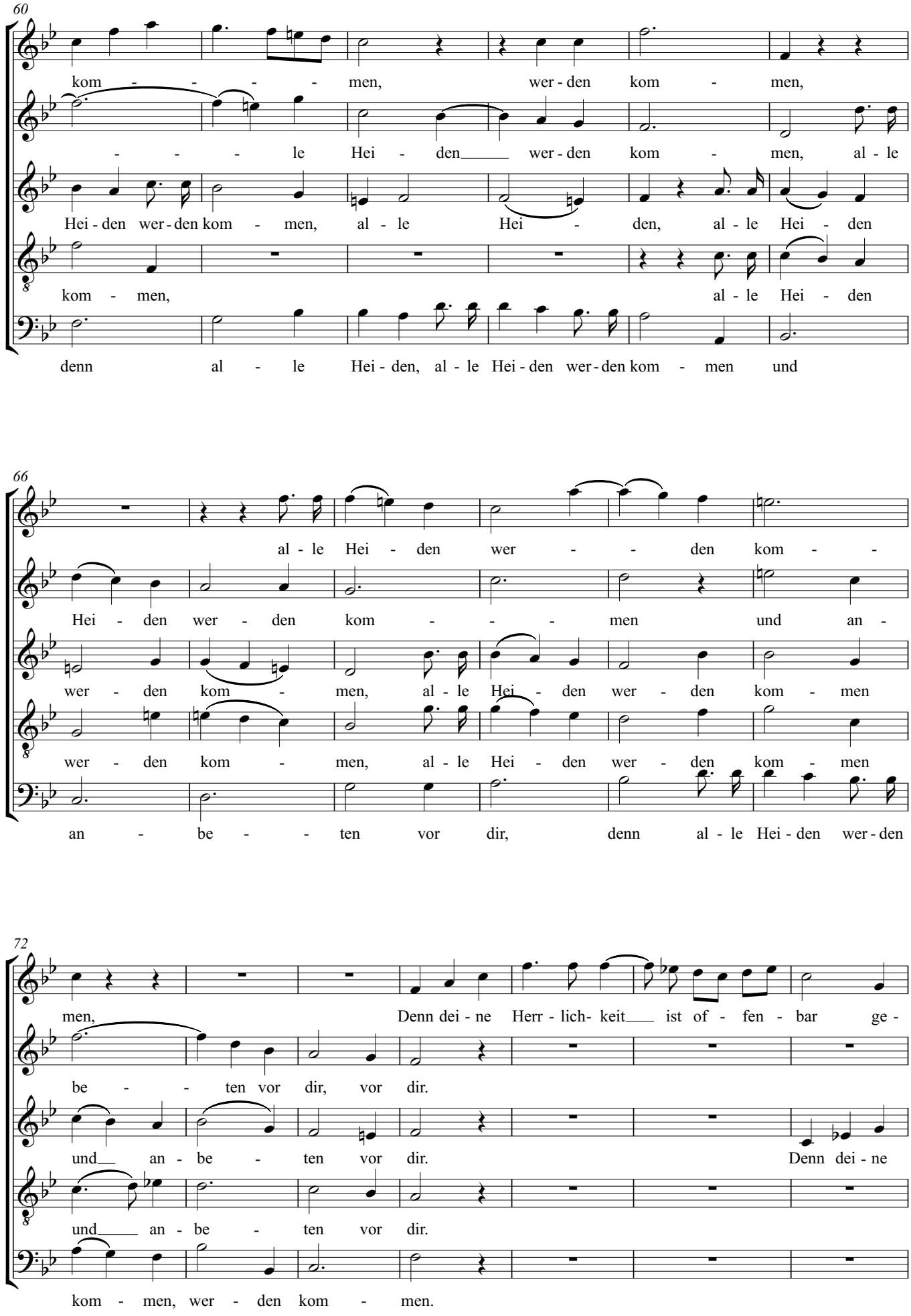
60
kom - - - - men, wer - den kom - men,
- - - - le Hei - den wer - den kom - men, al - le
Hei - den wer - den kom - men, al - le Hei - den, al - le Hei - den
kom - men, al - le Hei - den
denn al - le Hei - den, al - le Hei - den wer - den kom - men und
66
al - le Hei - den wer - - den kom - -
Hei - den wer - den kom - - - men und an -
wer - den kom - men, al - le Hei - den wer - den kom - men
wer - den kom - men, al - le Hei - den wer - den kom - men
an - be - - ten vor dir, denn al - le Hei - den wer - den
72
men, Denn dei - ne Herr - lich- keit ist of - fen - bar ge -
be - - ten vor dir, vor dir.
und an - be - ten vor dir. Denn dei - ne
und an - be - ten vor dir.
kom - men, wer - den kom - men.

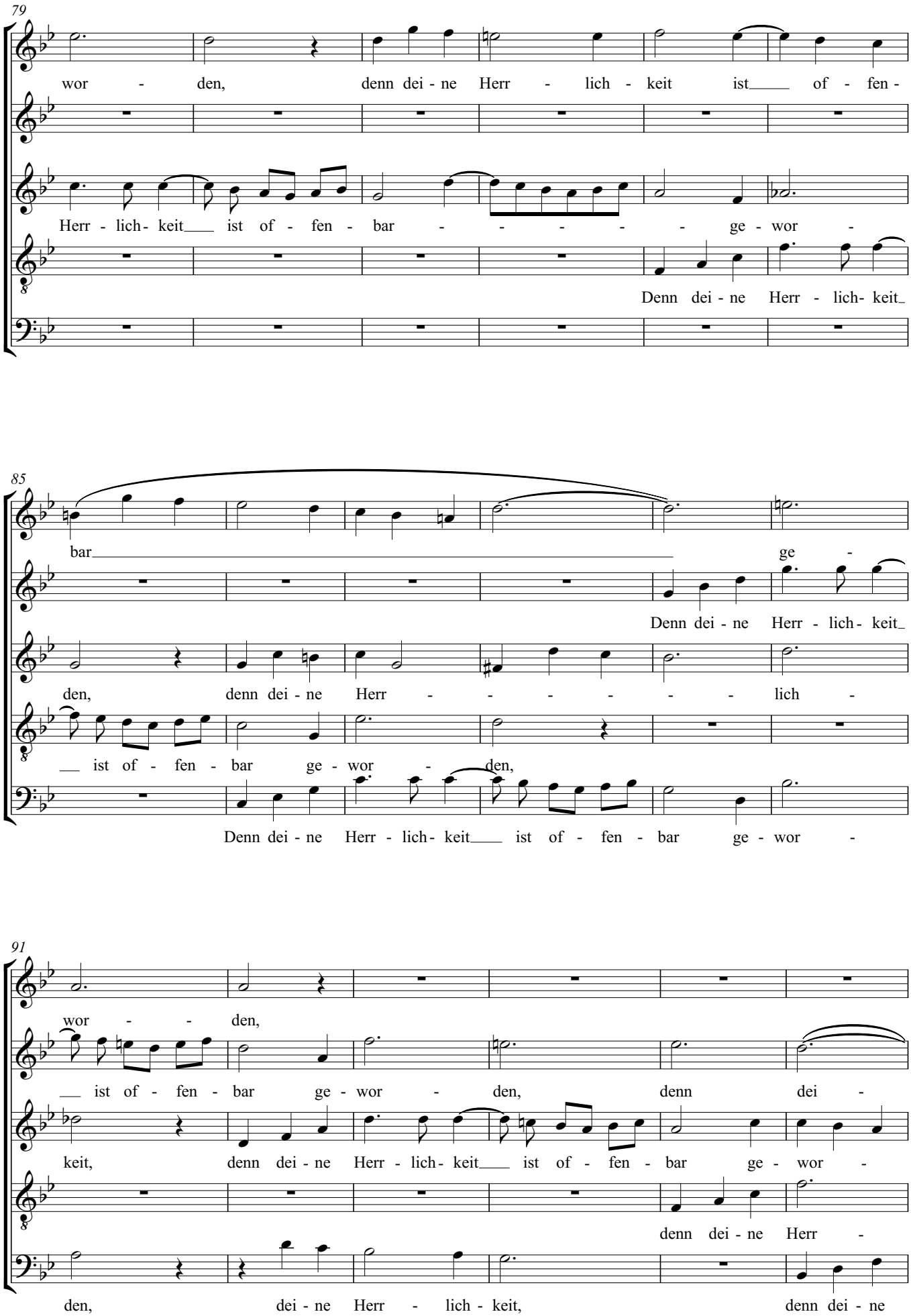
79
wor - den, denn dei - ne Herr - lich - keit ist of - fen -
Herr - lich- keit ist of - fen - bar - - - - - ge - wor -
Denn dei - ne Herr - lich- keit
85
bar ge -
Denn dei - ne Herr - lich- keit
den, denn dei - ne Herr - - - - - lich -
ist of - fen - bar ge - wor - den,
Denn dei - ne Herr - lich- keit ist of - fen - bar ge - wor -
91
wor - - den,
ist of - fen - bar ge - wor - den, denn dei -
keit, denn dei - ne Herr - lich- keit ist of - fen - bar ge - wor -
denn dei - ne Herr -
den, dei - ne Herr - lich - keit, denn dei - ne

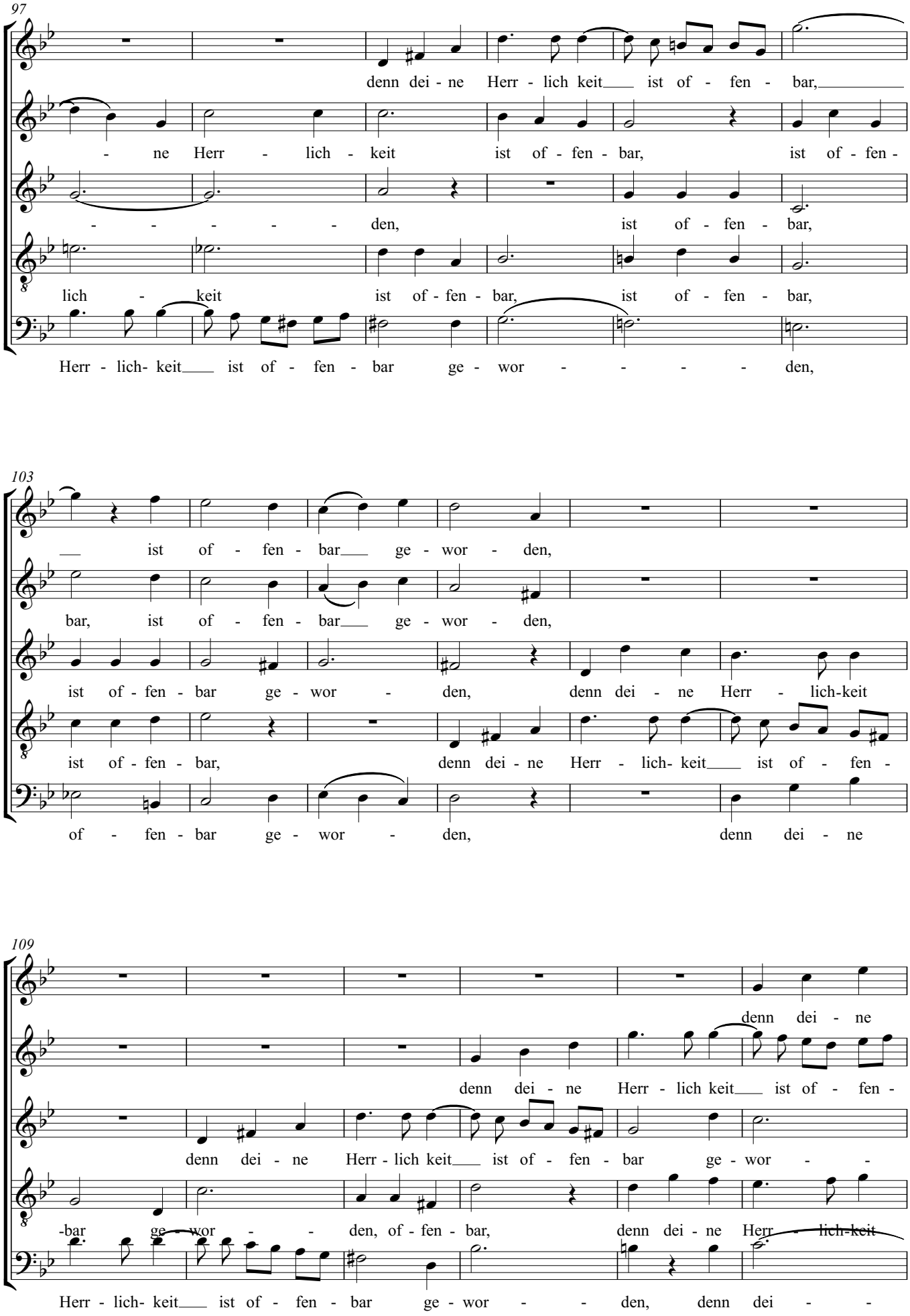
97
denn dei - ne Herr - lich keit ist of - fen - bar,
- ne Herr - lich - keit ist of - fen - bar, ist of - fen -
- - - - - den, ist of - fen - bar,
lich - keit ist of - fen - bar, ist of - fen - bar,
Herr - lich- keit ist of - fen - bar ge - wor - - - - den,
103
ist of - fen - bar ge - wor - den,
bar, ist of - fen - bar ge - wor - den,
ist of - fen - bar ge - wor - den, denn dei - ne Herr - lich-keit
ist of - fen - bar, denn dei - ne Herr - lich- keit ist of - fen -
of - fen - bar ge - wor - den, denn dei - ne
109
denn dei - ne
denn dei - ne Herr - lich keit ist of - fen -
denn dei - ne Herr - lich keit ist of - fen - bar ge - wor - -
-bar ge - wor - - den, of - fen - bar, denn dei - ne Herr - lich-keit
Herr - lich- keit ist of - fen - bar ge - wor - - den, denn dei - -

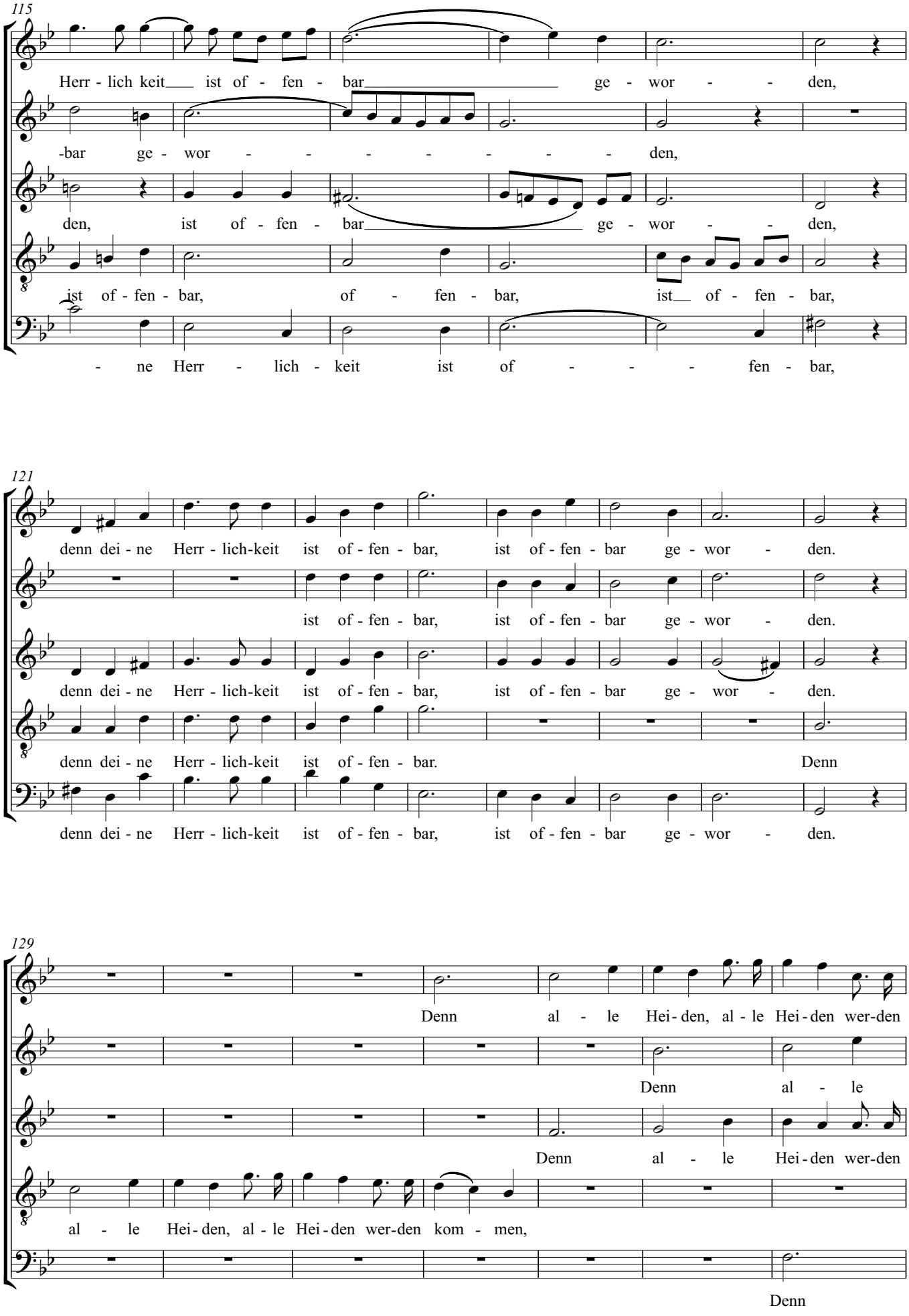
115
Herr - lich keit ist of - fen - bar ge - wor - - den,
-bar ge - wor - - - - - - - den,
den, ist of - fen - bar ge - wor - - den,
ist of - fen - bar, of - fen - bar, ist of - fen - bar,
- ne Herr - lich - keit ist of - - - fen - bar,
121
denn dei - ne Herr - lich-keit ist of - fen - bar, ist of - fen - bar ge - wor - den.
ist of - fen - bar, ist of - fen - bar ge - wor - den.
denn dei - ne Herr - lich-keit ist of - fen - bar, ist of - fen - bar ge - wor - den.
denn dei - ne Herr - lich-keit ist of - fen - bar. Denn
denn dei - ne Herr - lich-keit ist of - fen - bar, ist of - fen - bar ge - wor - den.
129
Denn al - le Hei - den, al - le Hei - den wer-den
Denn al - le
Denn al - le Hei - den wer-den
al - le Hei - den, al - le Hei - den wer-den kom - men,
Denn

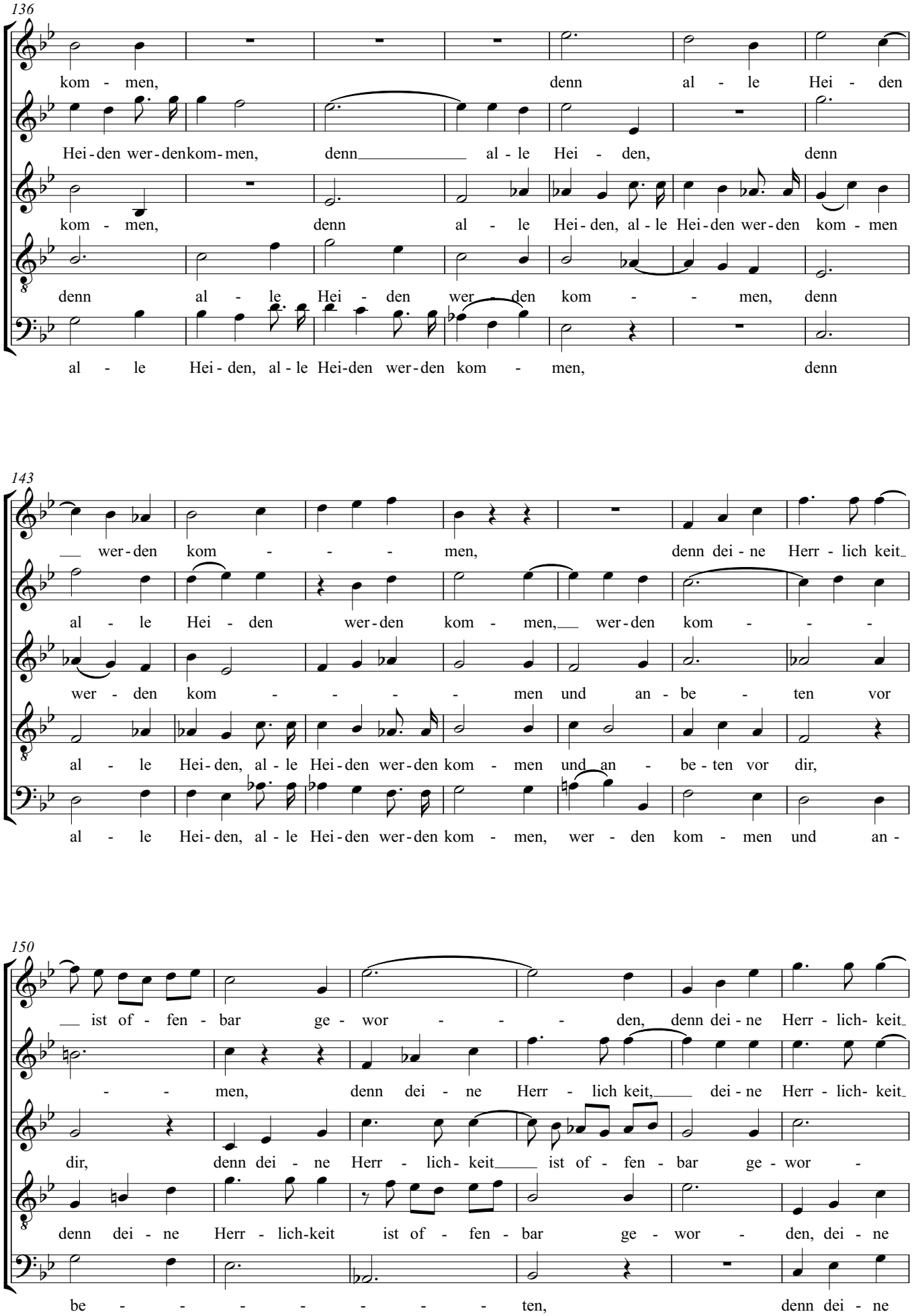
136
kom - men, denn al - le Hei - den
Hei - den wer - denkom - men, denn al - le Hei - den, denn
kom - men, denn al - le Hei - den, al - le Hei - den wer - den kom - men
denn al - le Hei - den wer - den kom - men, denn
al - le Hei - den, al - le Hei - den wer - den kom - men, denn
143
wer - den kom - men, denn dei - ne Herr - lich keit
al - le Hei - den wer - den kom - men, wer - den kom -
wer - den kom - men und an - be - ten vor
al - le Hei - den, al - le Hei - den wer - den kom - men und an - be - ten vor dir,
al - le Hei - den, al - le Hei - den wer - den kom - men, wer - den kom - men und an -
150
ist of - fen - bar ge - wor - den, denn dei - ne Herr - lich- keit
men, denn dei - ne Herr - lich keit, dei - ne Herr - lich- keit
dir, denn dei - ne Herr - lich- keit ist of - fen - bar ge - wor -
denn dei - ne Herr - lich-keit ist of - fen - bar ge - wor - den, dei - ne
be - ten, denn dei - ne

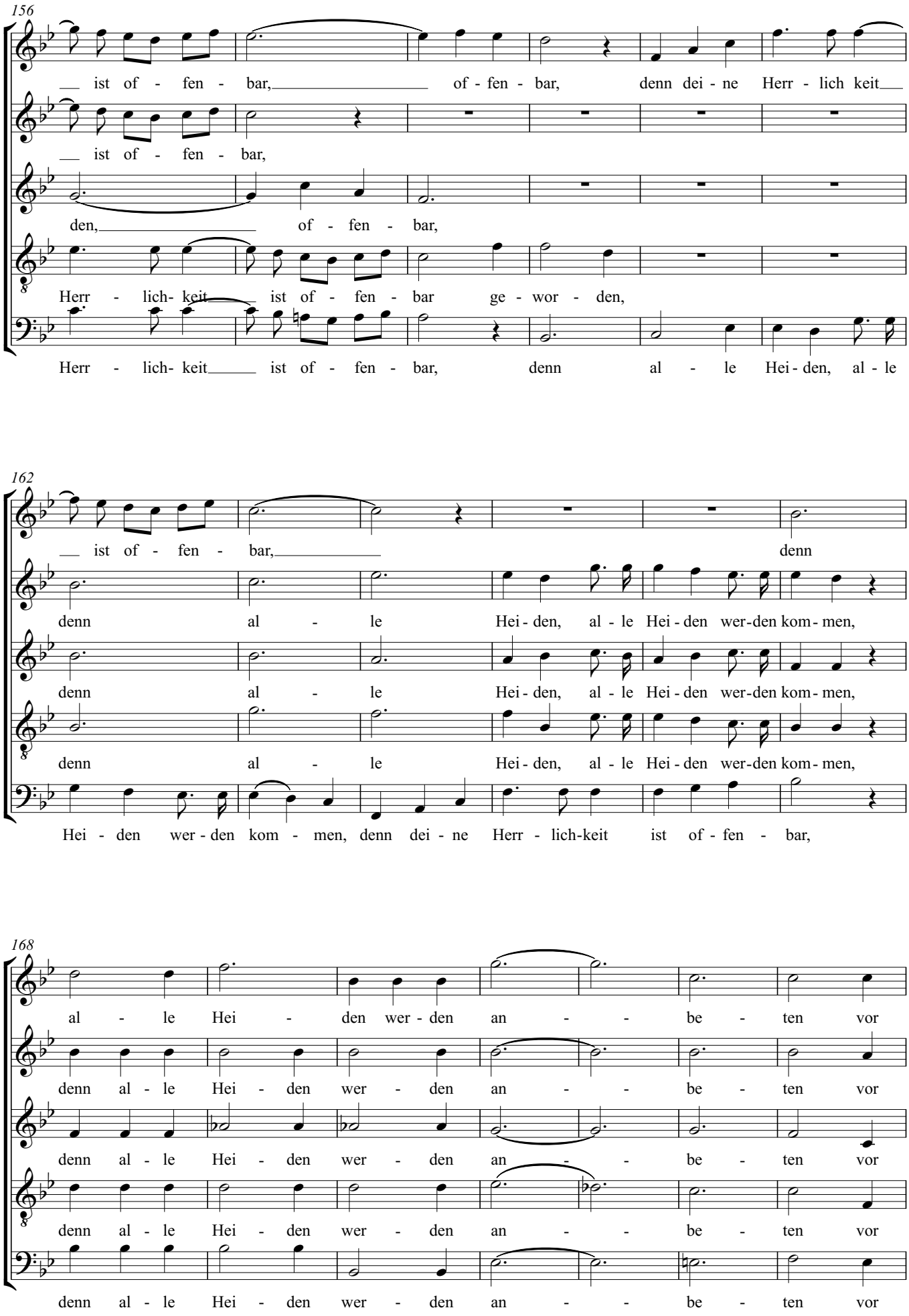
156
ist of - fen - bar, of - fen - bar, denn dei - ne Herr - lich keit
ist of - fen - bar,
den, of - fen - bar,
Herr - lich- keit ist of - fen - bar ge - wor - den,
Herr - lich- keit ist of - fen - bar, denn al - le Hei - den, al - le
162
ist of - fen - bar, denn
denn al - le Hei - den, al - le Hei - den wer-den kom - men,
denn al - le Hei - den, al - le Hei - den wer-den kom - men,
denn al - le Hei - den, al - le Hei - den wer-den kom - men,
Hei - den wer - den kom - men, denn dei - ne Herr - lich-keit ist of - fen - bar,
168
al - le Hei - den wer - den an - - be - ten vor
denn al - le Hei - den wer - den an - - be - ten vor
denn al - le Hei - den wer - den an - - be - ten vor
denn al - le Hei - den wer - den an - - be - ten vor
denn al - le Hei - den wer - den an - - be - ten vor

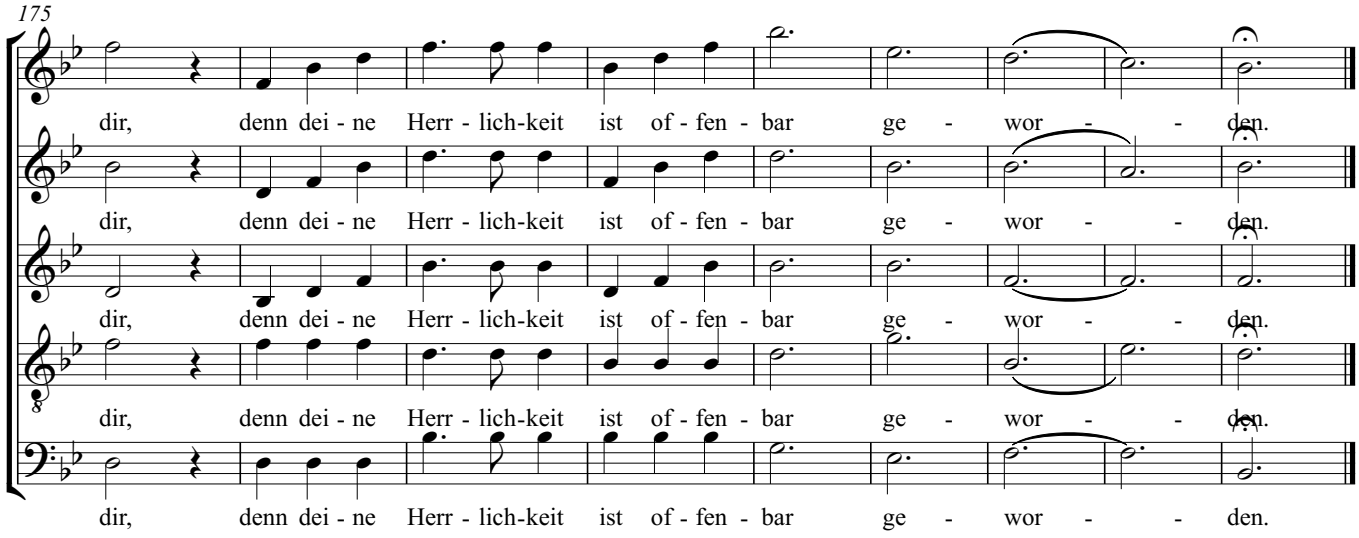
175
dir, denn dei - ne Herr - lich-keit ist of - fen - bar ge - wor - - den.
dir, denn dei - ne Herr - lich-keit ist of - fen - bar ge - wor - - den.
dir, denn dei - ne Herr - lich-keit ist of - fen - bar ge - wor - - den.
dir, denn dei - ne Herr - lich-keit ist of - fen - bar ge - wor - - den.
dir, denn dei - ne Herr - lich-keit ist of - fen - bar ge - wor - - den.

# Paulus
## 26. Wie lieblich sind die Boten

Felix Mendelssohn-Bartholdy

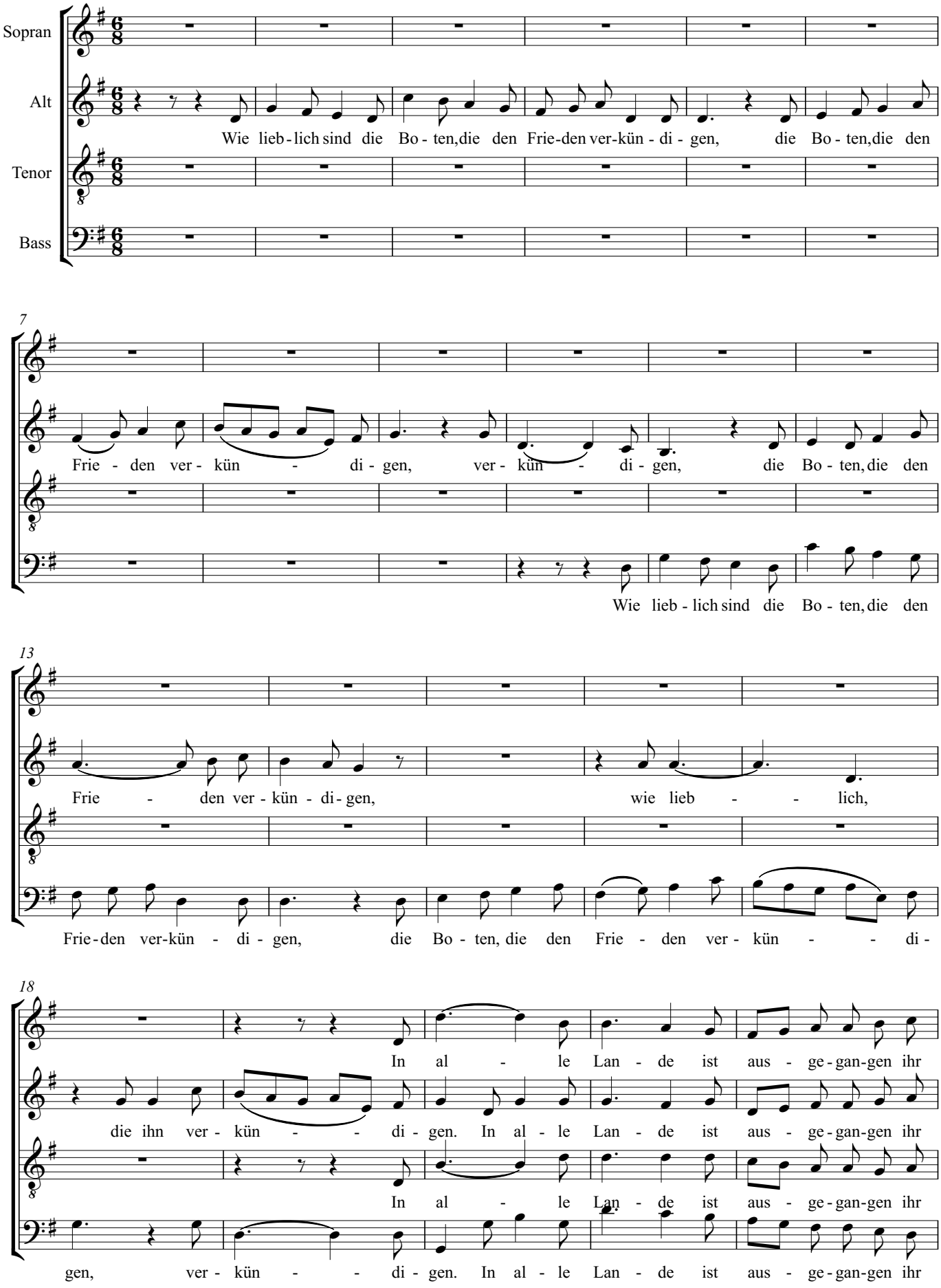

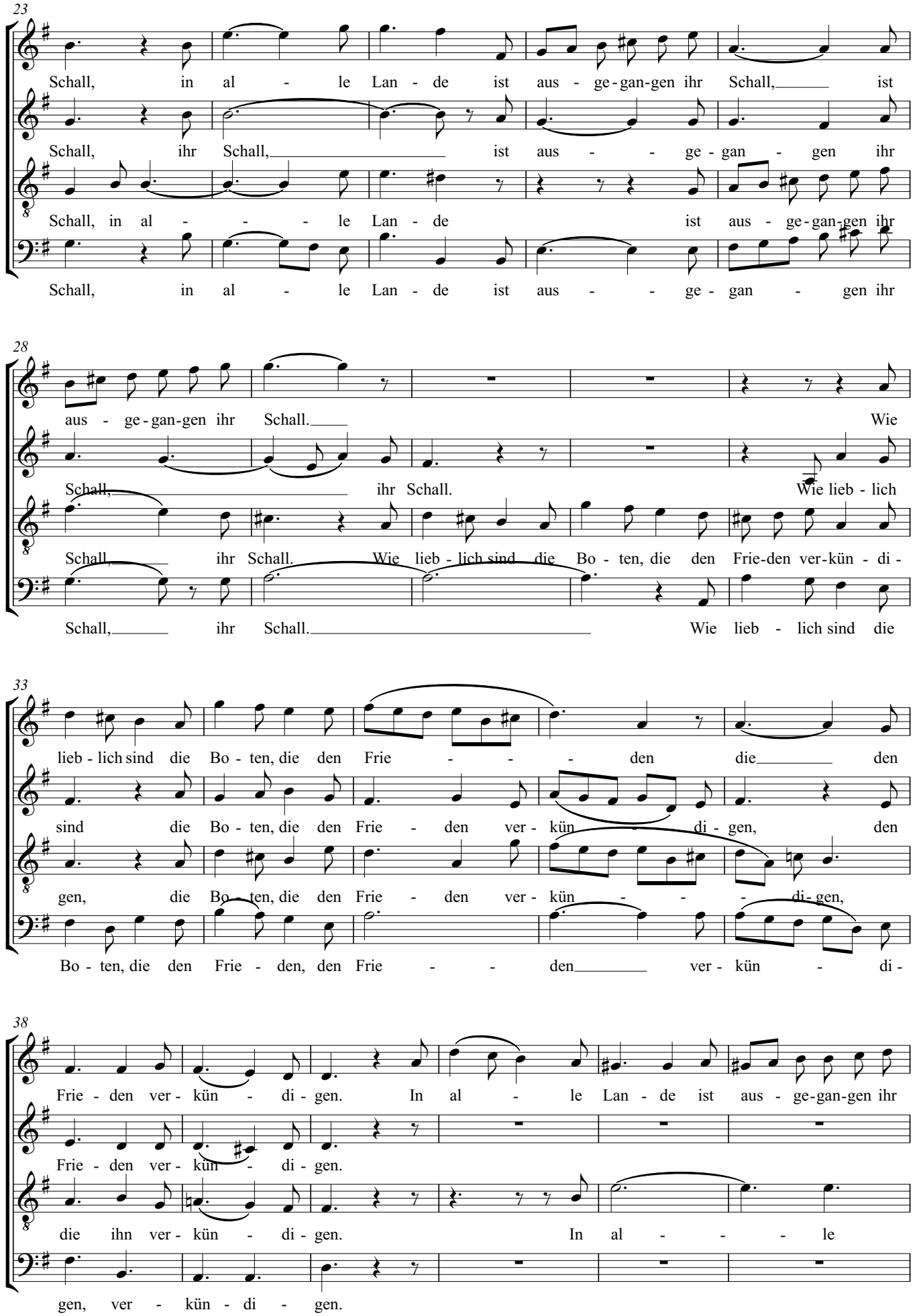
23
Schall, in al - le Lan - de ist aus - ge-gan-gen ihr Schall, ist
Schall, ihr Schall, ist aus - ge-gan - gen ihr
Schall, in al - le Lan - de ist aus - ge-gan-gen ihr
Schall, in al - le Lan - de ist aus - ge-gan - gen ihr
28
aus - ge-gan-gen ihr Schall. Wie
Schall, ihr Schall. Wie lieb - lich
Schall, ihr Schall. Wie lieb - lich sind die Bo - ten, die den Frie-den ver-kün - di -
Schall, ihr Schall. Wie lieb - lich sind die
33
lieb - lich sind die Bo - ten, die den Frie - den die den
sind die Bo - ten, die den Frie - den ver - kün - di - gen, den
gen, die Bo - ten, die den Frie - den ver - kün - di - gen,
Bo - ten, die den Frie - den, den Frie - den ver - kün - di -
38
Frie - den ver - kün - di - gen. In al - le Lan - de ist aus - ge-gan-gen ihr
Frie - den ver - kün - di - gen.
die ihn ver - kün - di - gen. In al - le
gen, ver - kün - di - gen.

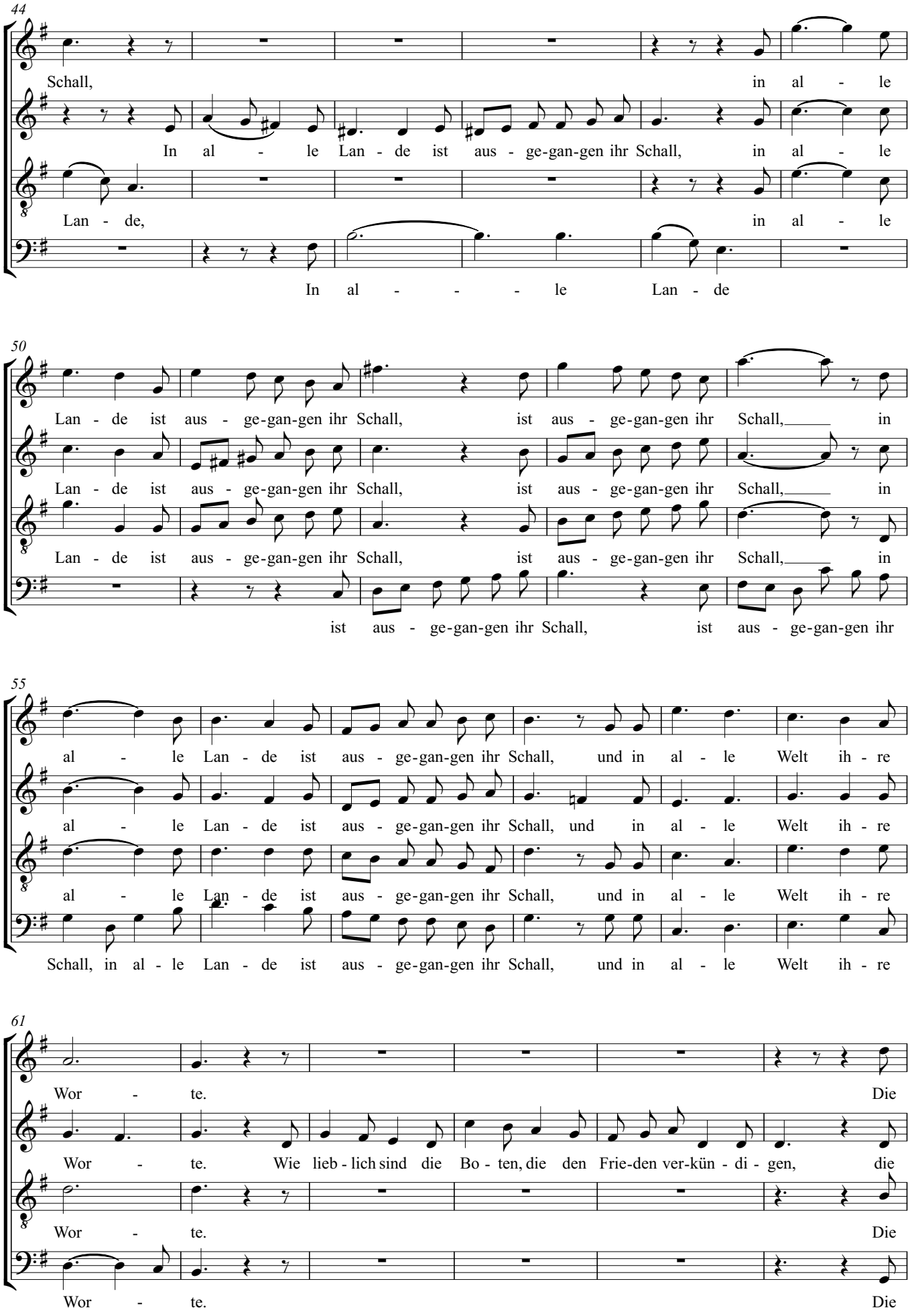
44
Schall, in al - le
In al - le Lan - de ist aus - ge-gan-gen ihr Schall, in al - le
Lan - de, in al - le
In al - - - le Lan - de
50
Lan - de ist aus - ge-gan-gen ihr Schall, ist aus - ge-gan-gen ihr Schall, in
Lan - de ist aus - ge-gan-gen ihr Schall, ist aus - ge-gan-gen ihr Schall, in
Lan - de ist aus - ge-gan-gen ihr Schall, ist aus - ge-gan-gen ihr Schall, in
ist aus - ge-gan-gen ihr Schall, ist aus - ge-gan-gen ihr
55
al - le Lan - de ist aus - ge-gan-gen ihr Schall, und in al - le Welt ih - re
al - le Lan - de ist aus - ge-gan-gen ihr Schall, und in al - le Welt ih - re
al - le Lan - de ist aus - ge-gan-gen ihr Schall, und in al - le Welt ih - re
Schall, in al - le Lan - de ist aus - ge-gan-gen ihr Schall, und in al - le Welt ih - re
61
Wor - te. Die
Wor - te. Wie lieb - lich sind die Bo - ten, die den Frie-den ver-kün - di - gen, die
Wor - te. Die
Wor - te. Die

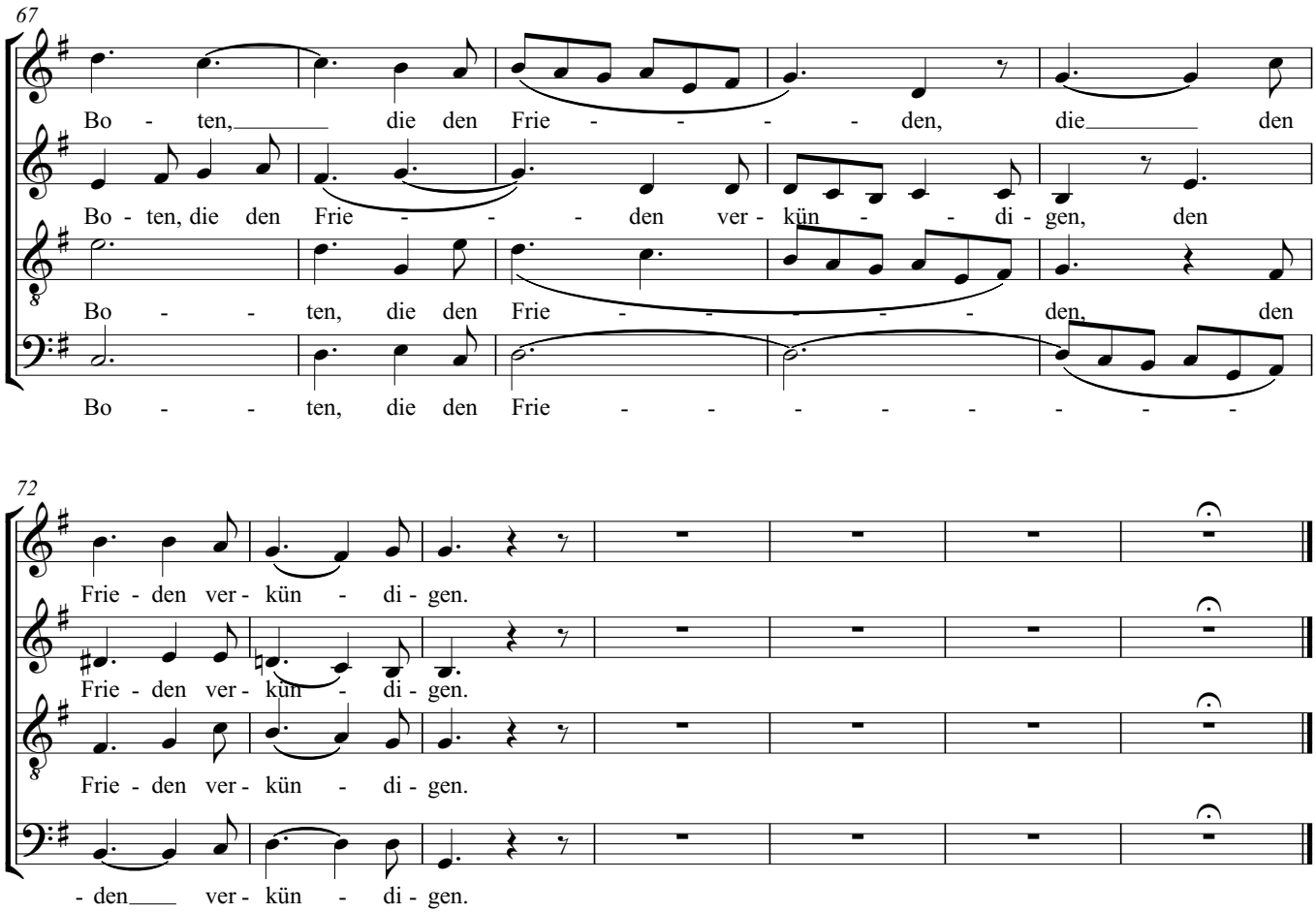
67
Bo - ten, die den Frie - - - - den, die den
Bo - ten, die den Frie - - - den ver - kün - - di - gen, den
Bo - - ten, die den Frie - - - - - den, den
Bo - - ten, die den Frie - - - - - - - -
72
Frie - den ver - kün - di - gen.
Frie - den ver - kün - di - gen.
Frie - den ver - kün - di - gen.
- den ver - kün - di - gen.

# Paulus

## 28. So spricht der Herr

Felix Mendelssohn-Bartholdy

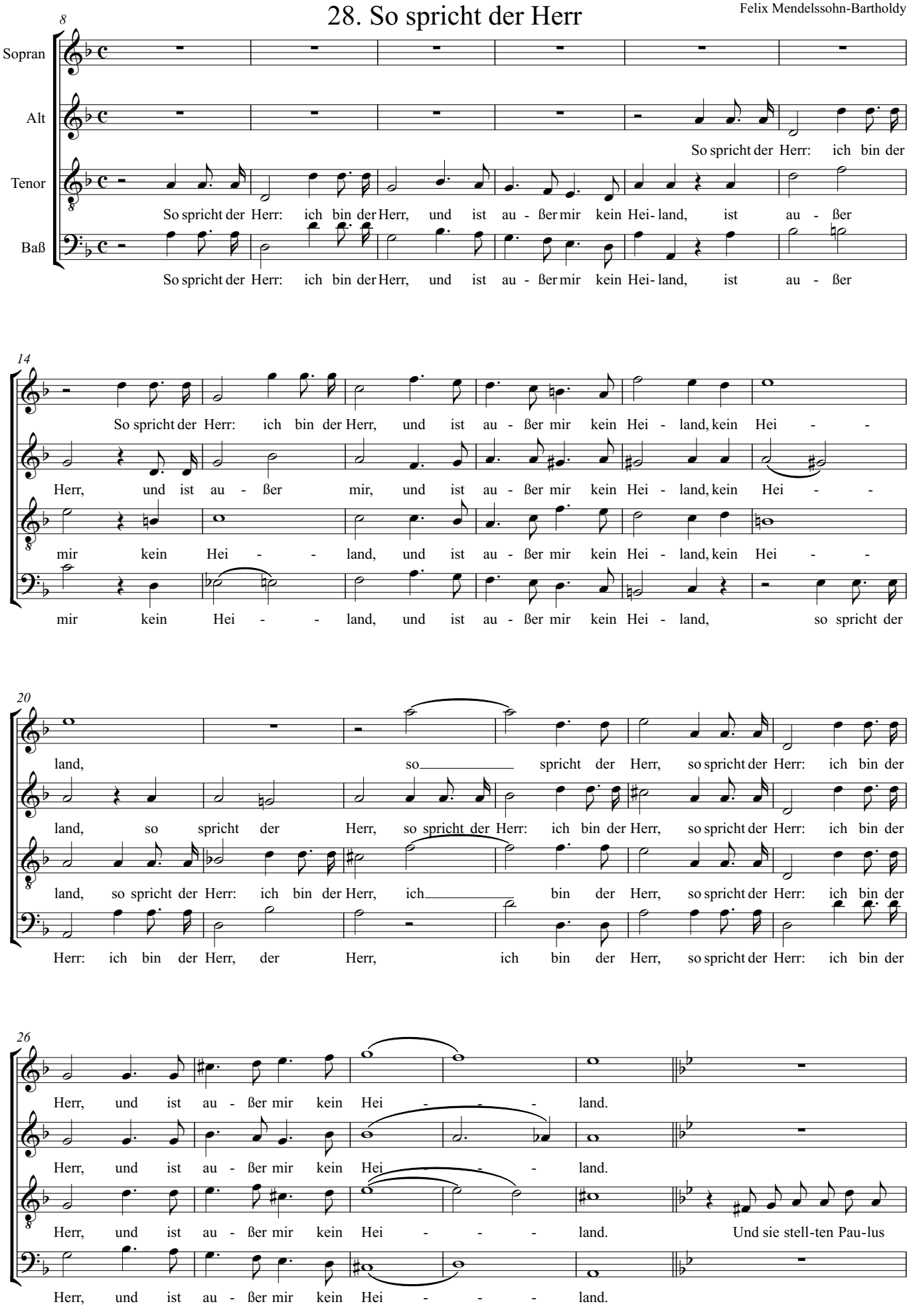

# Paulus

## 29. Ist das nicht, der zu Jerusalem verstörte-O Jesu Christe, wahres Licht

Felix Mendelssohn-Bartholdy

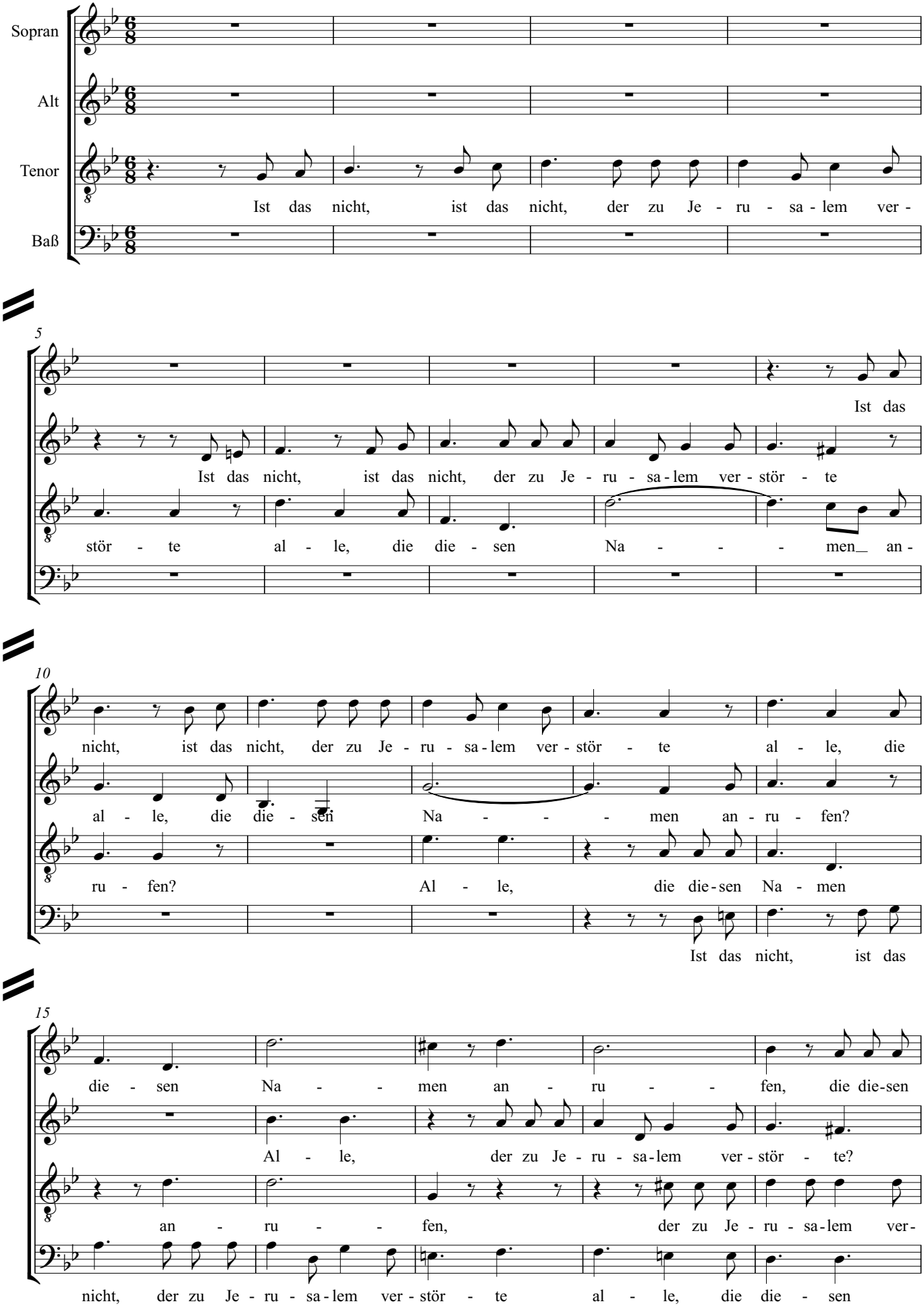

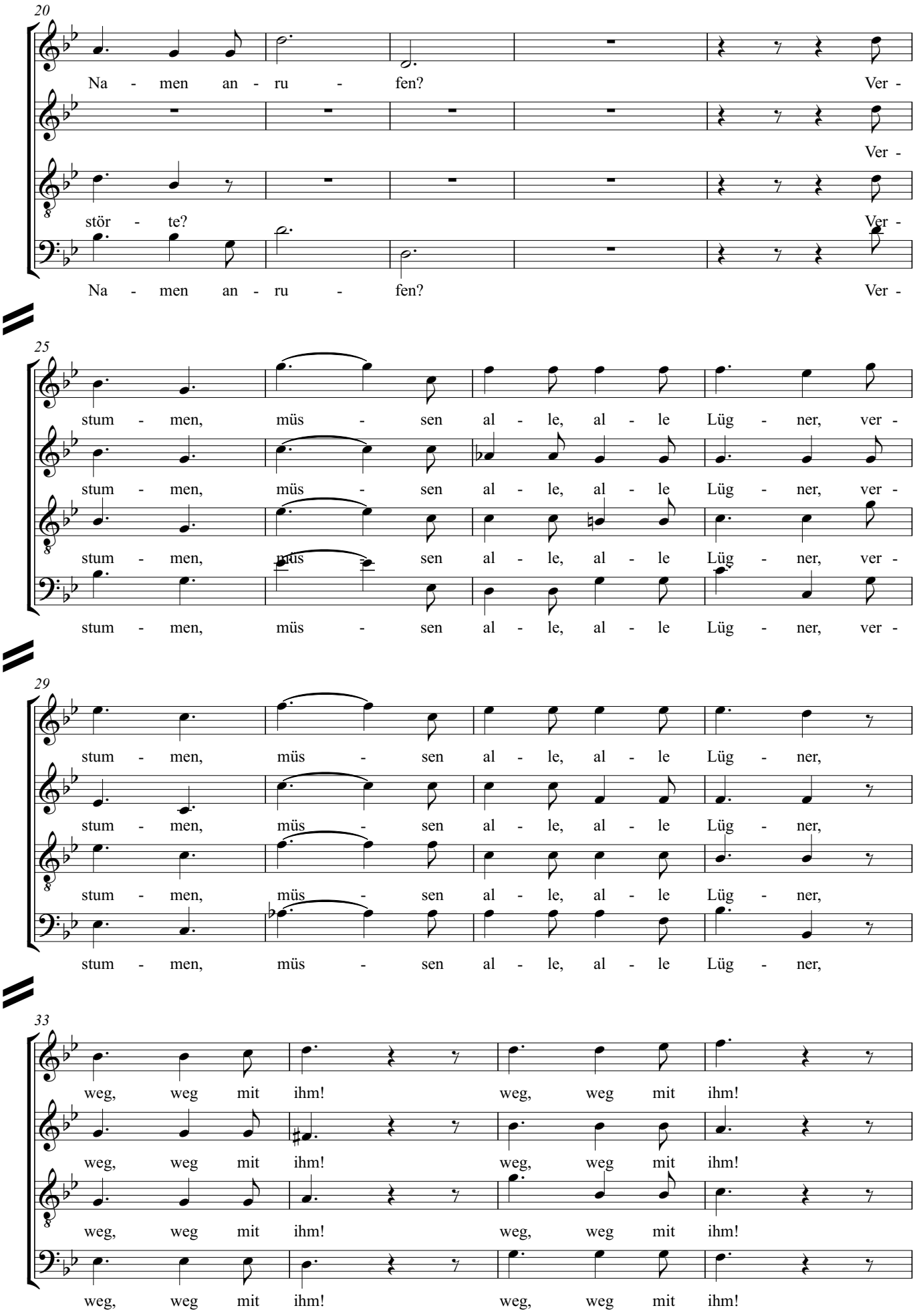
20
Na - men an - ru - fen? Ver -
Ver -
stör - te? Ver -
Na - men an - ru - fen? Ver -
25
stum - men, müs - sen al - le, al - le Lüg - ner, ver -
stum - men, müs - sen al - le, al - le Lüg - ner, ver -
stum - men, müs - sen al - le, al - le Lüg - ner, ver -
stum - men, müs - sen al - le, al - le Lüg - ner, ver -
29
stum - men, müs - sen al - le, al - le Lüg - ner,
stum - men, müs - sen al - le, al - le Lüg - ner,
stum - men, müs - sen al - le, al - le Lüg - ner,
stum - men, müs - sen al - le, al - le Lüg - ner,
33
weg, weg mit ihm! weg, weg mit ihm!
weg, weg mit ihm! weg, weg mit ihm!
weg, weg mit ihm! weg, weg mit ihm!
weg, weg mit ihm! weg, weg mit ihm!

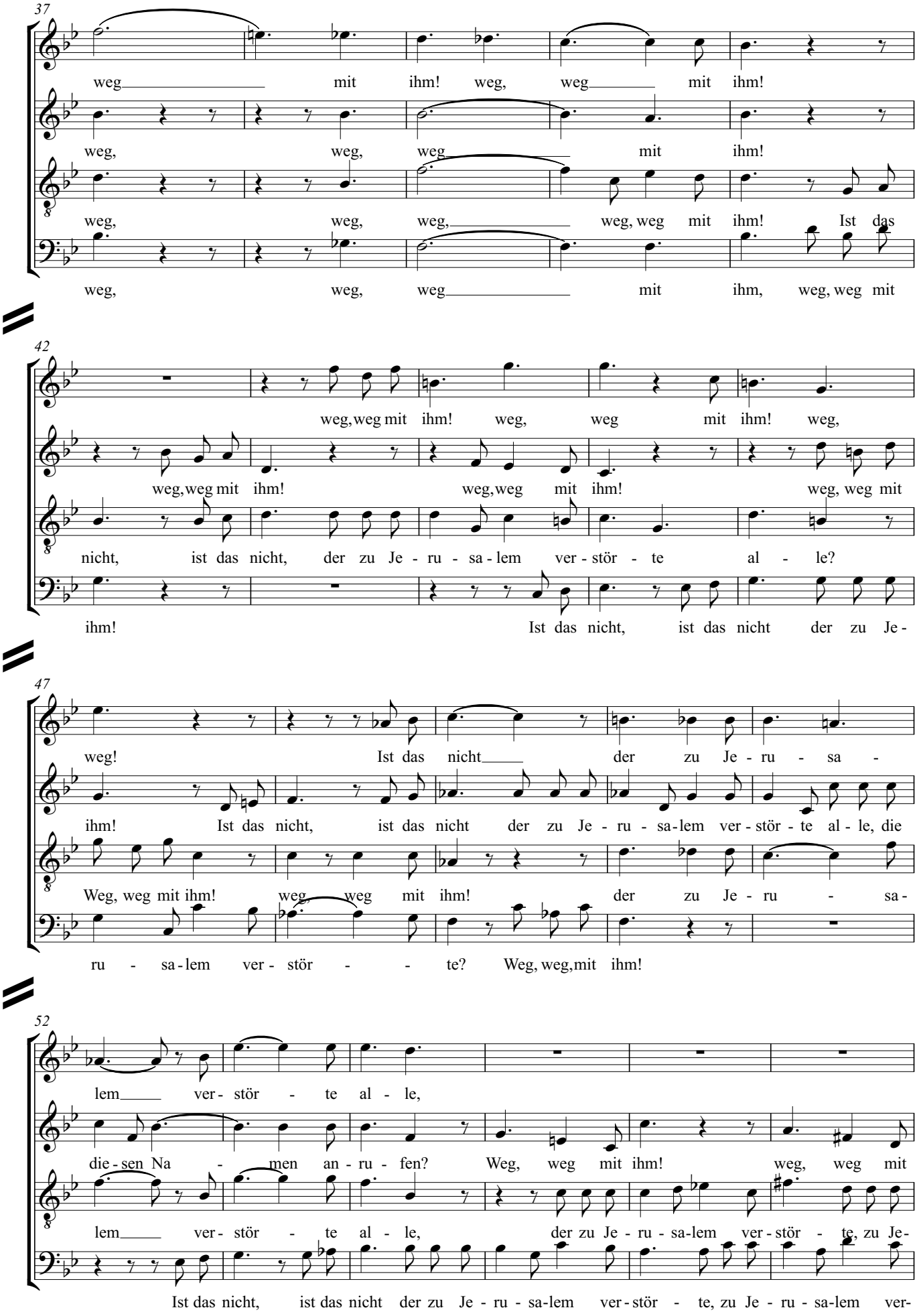
37
weg mit ihm! weg, weg mit ihm!
weg, weg, weg mit ihm!
weg, weg, weg, weg, weg mit ihm! Ist das
weg, weg, weg mit ihm, weg, weg mit
42
weg, weg mit ihm! weg, weg mit ihm! weg,
weg, weg mit ihm! weg, weg mit ihm! weg, weg mit
nicht, ist das nicht, der zu Je - ru - sa - lem ver - stör - te al - le?
ihm! Ist das nicht, ist das nicht der zu Je -
47
weg! Ist das nicht der zu Je - ru - sa -
ihm! Ist das nicht, ist das nicht der zu Je - ru - sa - lem ver - stör - te al - le, die
Weg, weg mit ihm! weg, weg mit ihm! der zu Je - ru - sa -
ru - sa - lem ver - stör - te? Weg, weg, mit ihm!
52
lem ver - stör - te al - le,
die - sen Na - men an - ru - fen? Weg, weg mit ihm! weg, weg mit
lem ver - stör - te al - le, der zu Je - ru - sa - lem ver - stör - te, zu Je -
Ist das nicht, ist das nicht der zu Je - ru - sa - lem ver - stör - te, zu Je - ru - sa - lem ver -

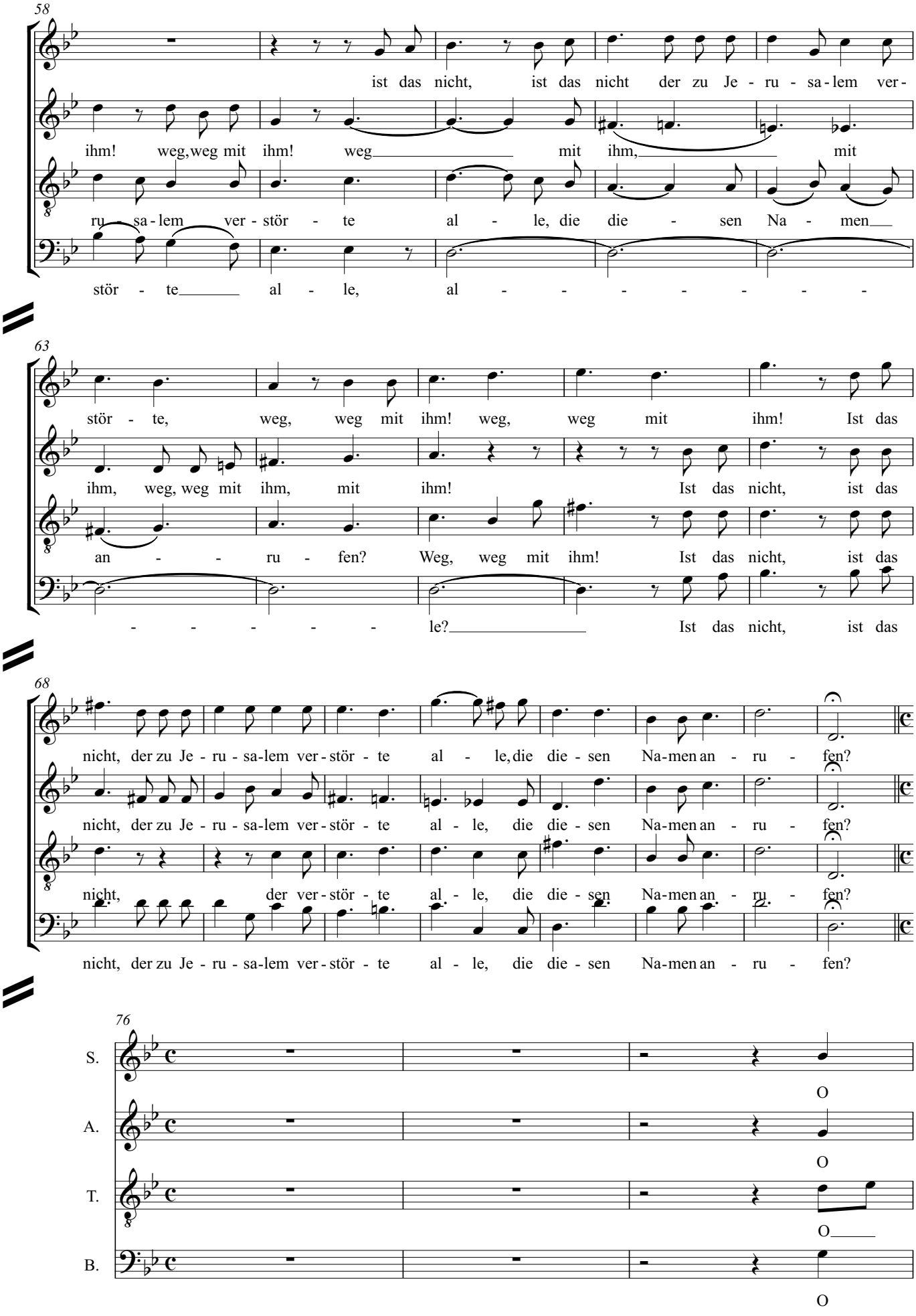
58
ist das nicht, ist das nicht der zu Je - ru - sa - lem ver -
ihm! weg, weg mit ihm! weg mit ihm, mit
ru - sa - lem ver - stör - te al - le, die die - sen Na - men
stör - te al - le, al - - - - - - -
63
stör - te, weg, weg mit ihm! weg, weg mit ihm! Ist das
ihm, weg, weg mit ihm, mit ihm! Ist das nicht, ist das
an - - ru - fen? Weg, weg mit ihm! Ist das nicht, ist das
- - - - - le? Ist das nicht, ist das
68
nicht, der zu Je - ru - sa - lem ver - stör - te al - le, die die - sen Na - men an - ru - fen?
nicht, der zu Je - ru - sa - lem ver - stör - te al - le, die die - sen Na - men an - ru - fen?
nicht, der ver - stör - te al - le, die die - sen Na - men an - ru - fen?
nicht, der zu Je - ru - sa - lem ver - stör - te al - le, die die - sen Na - men an - ru - fen?
76
S.
O
A.
O
T.
O
B.
O

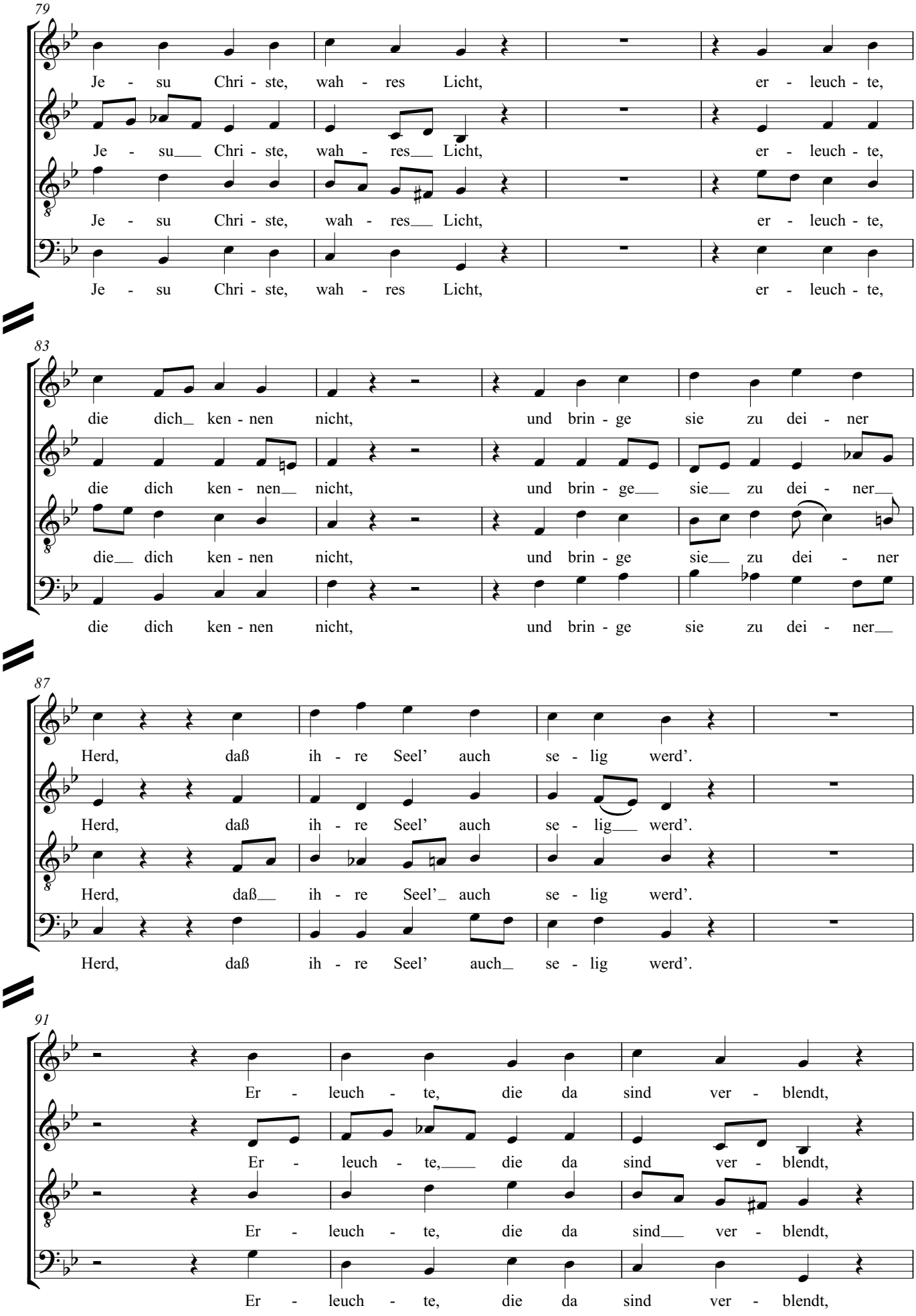
79
Je - su Chri - ste, wah - res Licht, er - leuch - te,
Je - su Chri - ste, wah - res Licht, er - leuch - te,
Je - su Chri - ste, wah - res Licht, er - leuch - te,
Je - su Chri - ste, wah - res Licht, er - leuch - te,
83
die dich ken - nen nicht, und brin - ge sie zu dei - ner
die dich ken - nen nicht, und brin - ge sie zu dei - ner
die dich ken - nen nicht, und brin - ge sie zu dei - ner
die dich ken - nen nicht, und brin - ge sie zu dei - ner
87
Herd, daß ih - re Seel' auch se - lig werd'.
Herd, daß ih - re Seel' auch se - lig werd'.
Herd, daß ih - re Seel' auch se - lig werd'.
Herd, daß ih - re Seel' auch se - lig werd'.
91
Er - leuch - te, die da sind ver - blendt,
Er - leuch - te, die da sind ver - blendt,
Er - leuch - te, die da sind ver - blendt,
Er - leuch - te, die da sind ver - blendt,

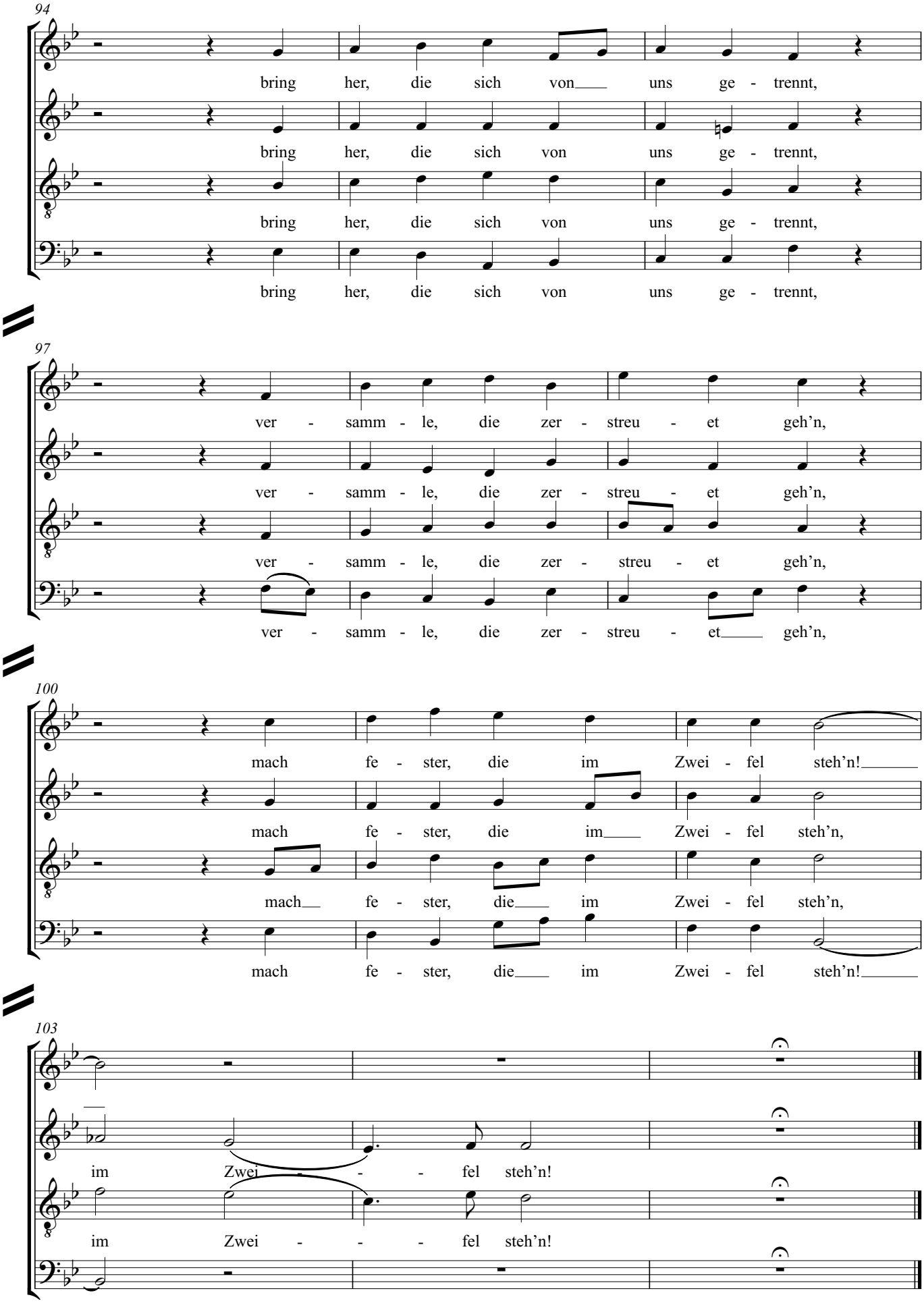
94
bring her, die sich von uns ge - trennt,
bring her, die sich von uns ge - trennt,
bring her, die sich von uns ge - trennt,
bring her, die sich von uns ge - trennt,
97
ver - samm - le, die zer - streu - et geh'n,
ver - samm - le, die zer - streu - et geh'n,
ver - samm - le, die zer - streu - et geh'n,
ver - samm - le, die zer - streu - et geh'n,
100
mach fe - ster, die im Zwei - fel steh'n!
mach fe - ster, die im Zwei - fel steh'n,
mach fe - ster, die im Zwei - fel steh'n,
mach fe - ster, die im Zwei - fel steh'n!
103
im Zwei - - - fel steh'n!
im Zwei - - - fel steh'n!

# Paulus
## 33. Die Götter sind den Menschen gleich geworden

Felix Mendelssohn-Bartholdy

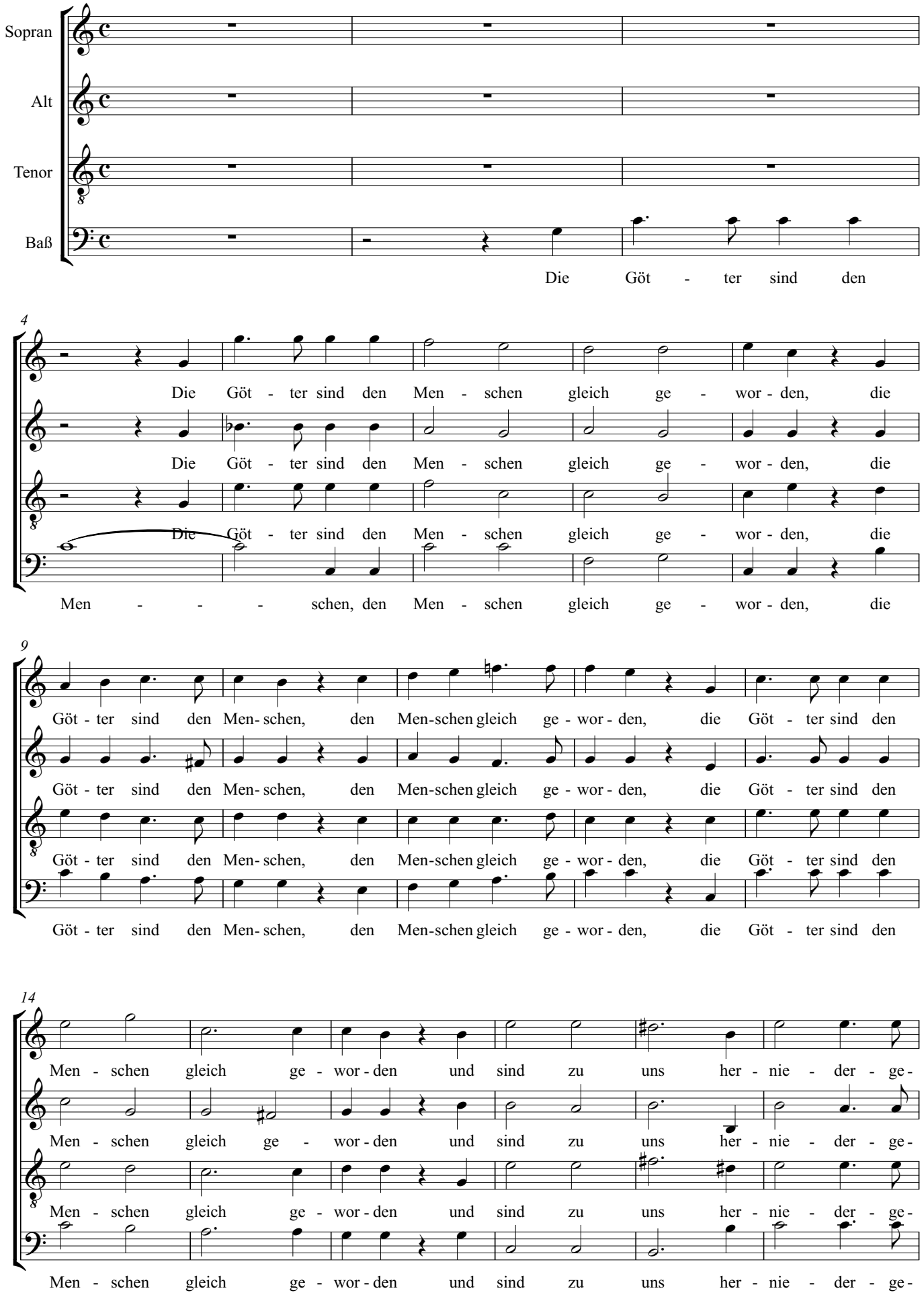

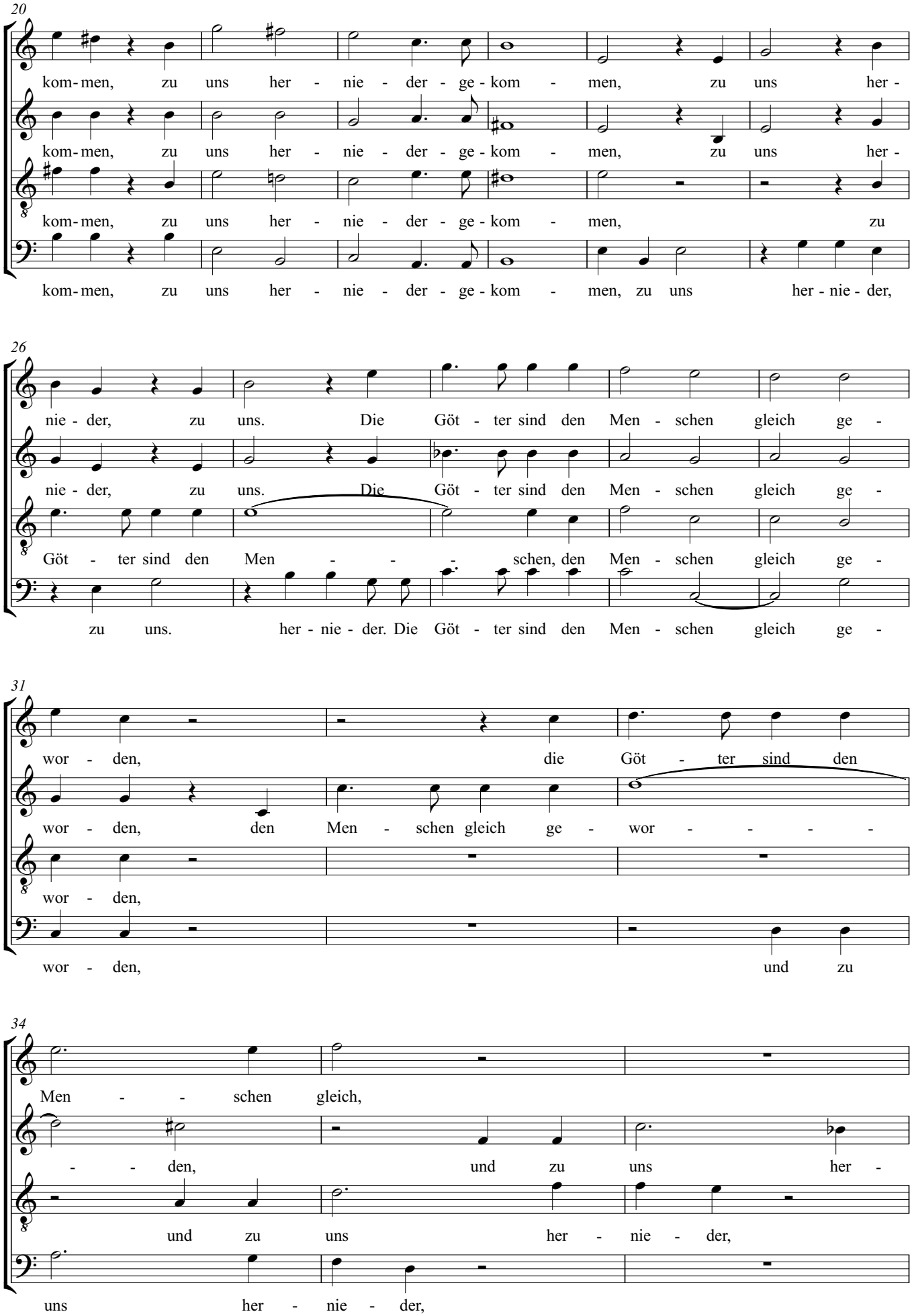
20
kom- men, zu uns her - nie - der - ge - kom - men, zu uns her -
kom- men, zu uns her - nie - der - ge - kom - men, zu uns her -
kom- men, zu uns her - nie - der - ge - kom - men, zu
kom- men, zu uns her - nie - der - ge - kom - men, zu uns her - nie - der,
26
nie - der, zu uns. Die Göt - ter sind den Men - schen gleich ge -
nie - der, zu uns. Die Göt - ter sind den Men - schen gleich ge -
Göt - ter sind den Men - - - schen, den Men - schen gleich ge -
zu uns. her - nie - der. Die Göt - ter sind den Men - schen gleich ge -
31
wor - den, die Göt - ter sind den
wor - den, den Men - schen gleich ge - wor - - - -
wor - den,
wor - den, und zu
34
Men - - schen gleich,
- - den, und zu uns her -
und zu uns her - nie - der,
uns her - nie - der,

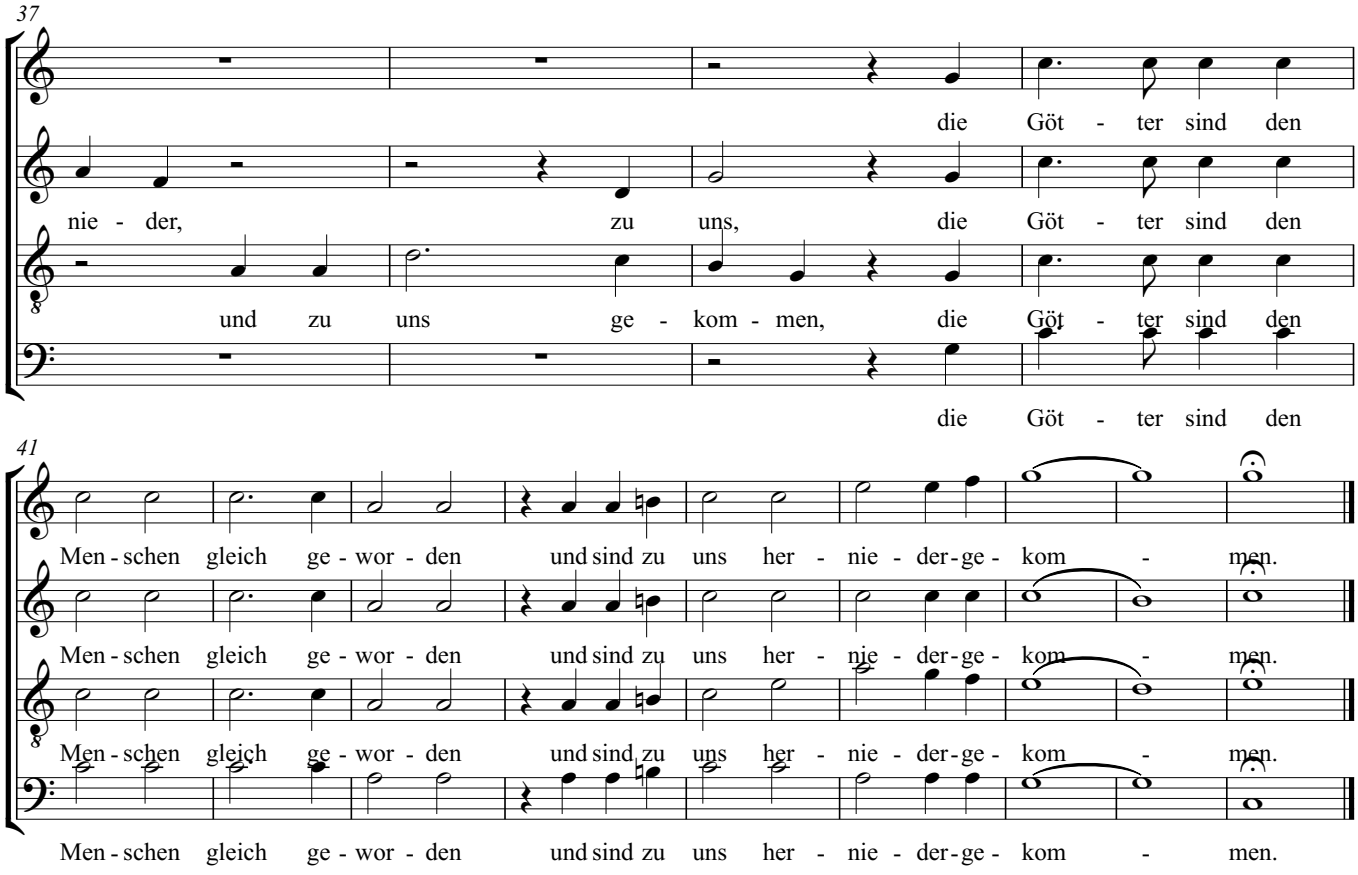
37
die Göt - ter sind den
nie - der, zu uns, die Göt - ter sind den
und zu uns ge - kom - men, die Göt - ter sind den
die Göt - ter sind den
41
Men - schen gleich ge - wor - den und sind zu uns her - nie - der - ge - kom - men.
Men - schen gleich ge - wor - den und sind zu uns her - nie - der - ge - kom - men.
Men - schen gleich ge - wor - den und sind zu uns her - nie - der - ge - kom - men.
Men - schen gleich ge - wor - den und sind zu uns her - nie - der - ge - kom - men.

# Paulus

Felix Mendelssohn-Bartholdy

## 35. Seid uns gnädig, hohe Götter

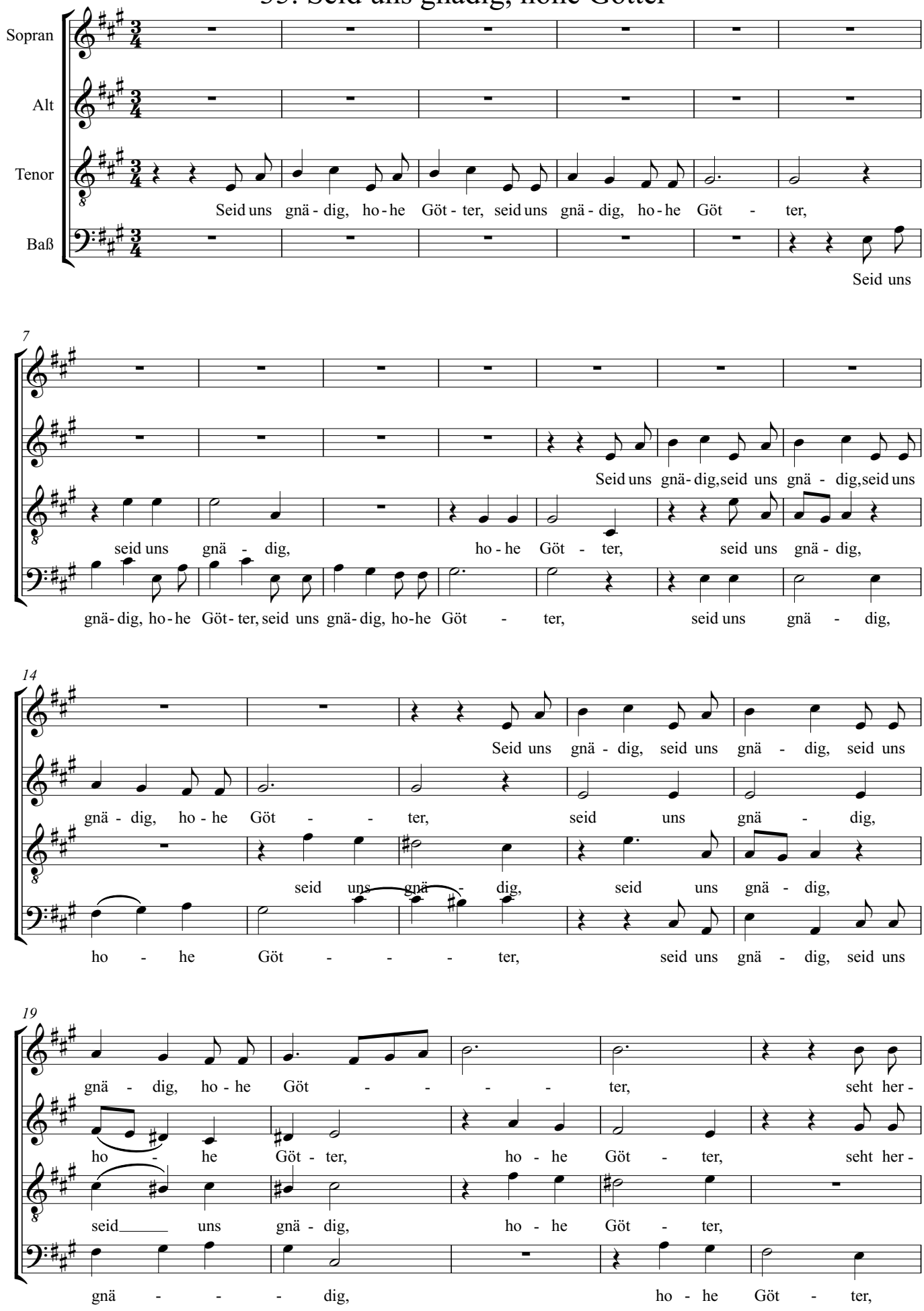

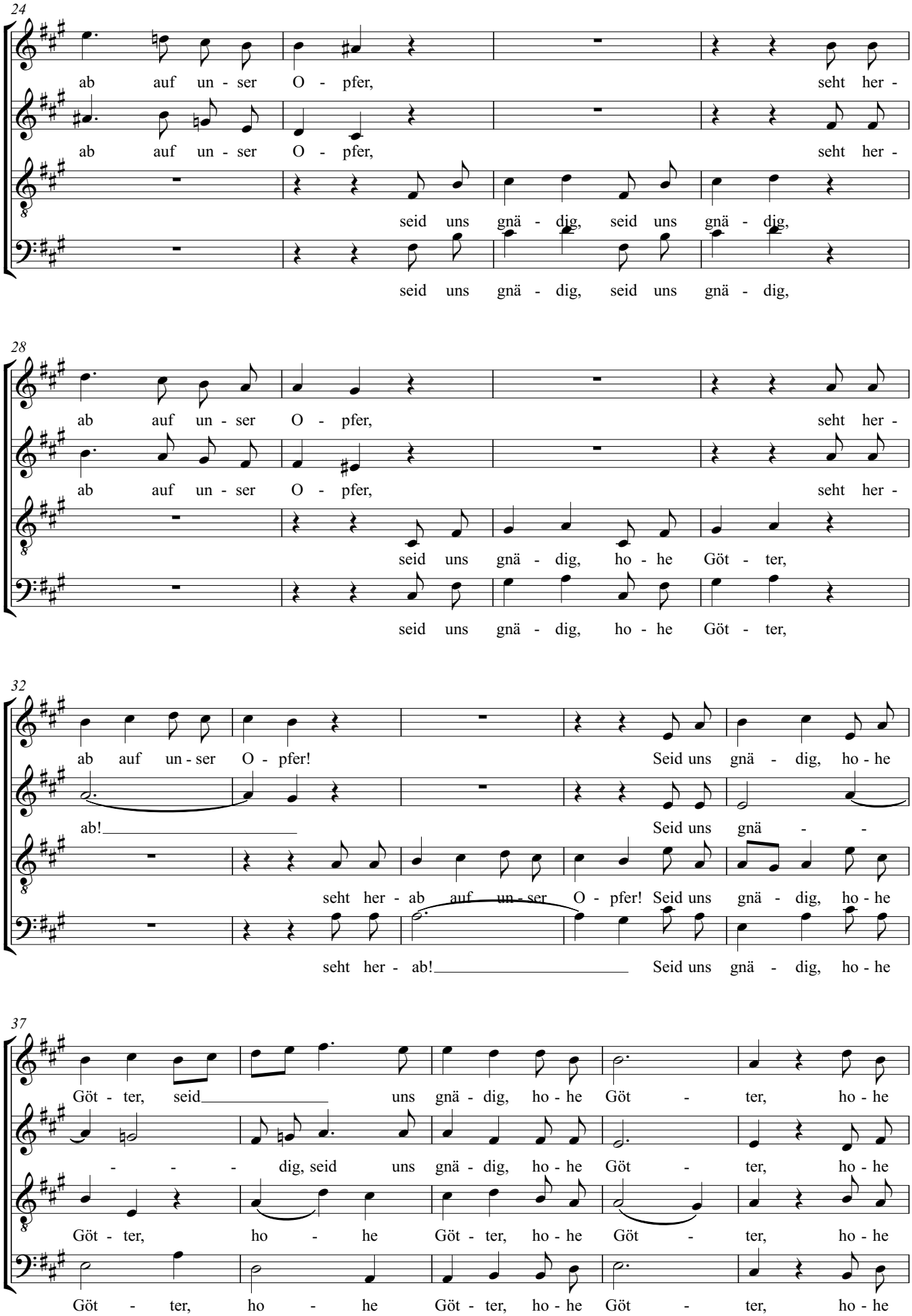
24
ab auf un - ser O - pfer, seht her -
ab auf un - ser O - pfer, seht her -
seid uns gnä - dig, seid uns gnä - dig,
seid uns gnä - dig, seid uns gnä - dig,
28
ab auf un - ser O - pfer, seht her -
ab auf un - ser O - pfer, seht her -
seid uns gnä - dig, ho - he Göt - ter,
seid uns gnä - dig, ho - he Göt - ter,
32
ab auf un - ser O - pfer! Seid uns gnä - dig, ho - he
ab! Seid uns gnä -
seht her - ab auf un - ser O - pfer! Seid uns gnä - dig, ho - he
seht her - ab! Seid uns gnä - dig, ho - he
37
Göt - ter, seid uns gnä - dig, ho - he Göt - ter, ho - he
- - - dig, seid uns gnä - dig, ho - he Göt - ter, ho - he
Göt - ter, ho - he Göt - ter, ho - he Göt - ter, ho - he
Göt - ter, ho - he Göt - ter, ho - he Göt - ter, ho - he

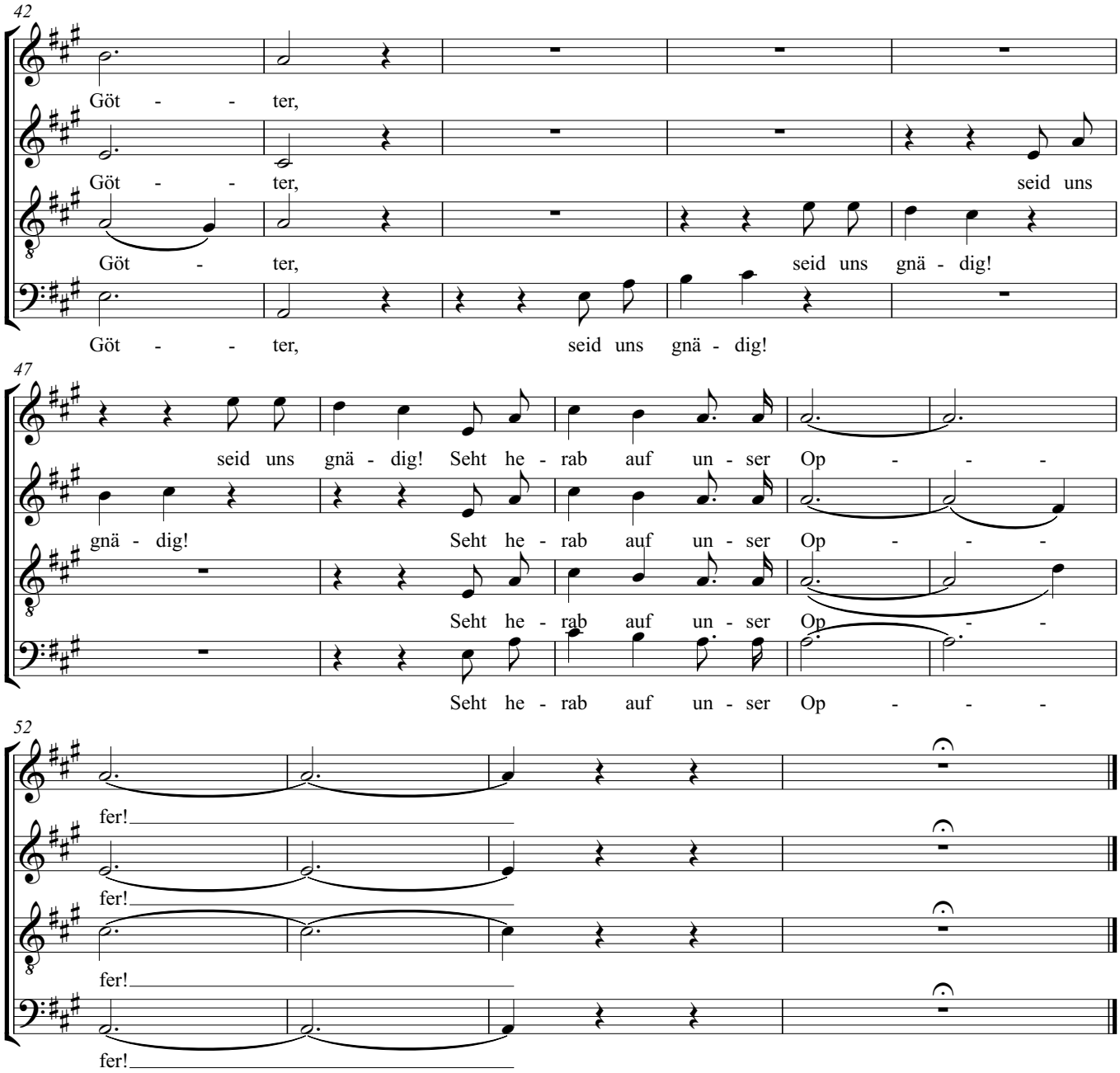
42
Göt - - ter,
Göt - - ter, seid uns
Göt - ter, seid uns gnä - dig!
Göt - - ter, seid uns gnä - dig!
47
seid uns gnä - dig! Seht he - rab auf un - ser Op - - -
gnä - dig! Seht he - rab auf un - ser Op - - -
Seht he - rab auf un - ser Op - - -
Seht he - rab auf un - ser Op - - -
52
fer!
fer!
fer!
fer!

# Paulus
## 36. Aber unser Gott ist im Himmel

Felix Mendelssohn-Bartholdy

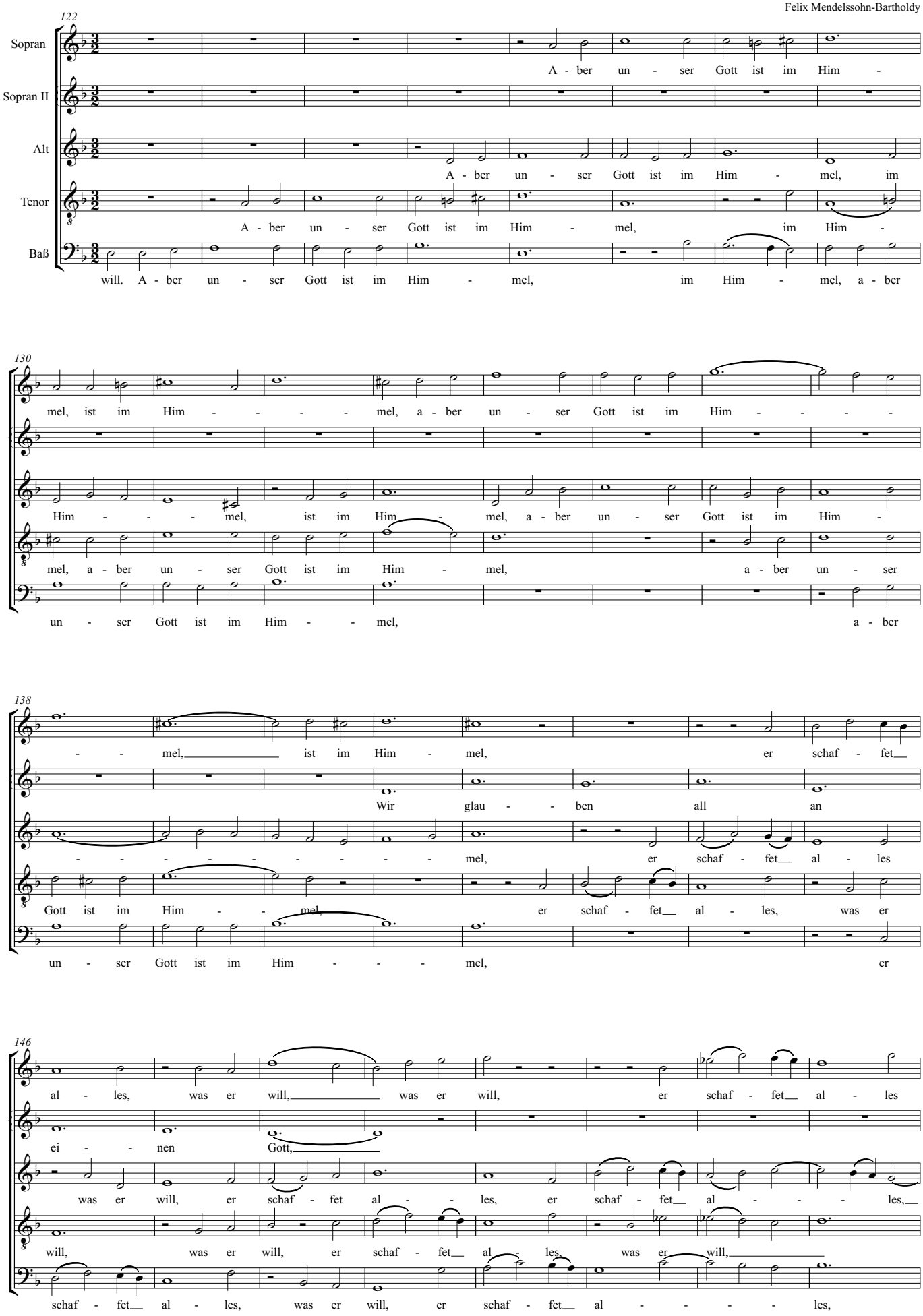

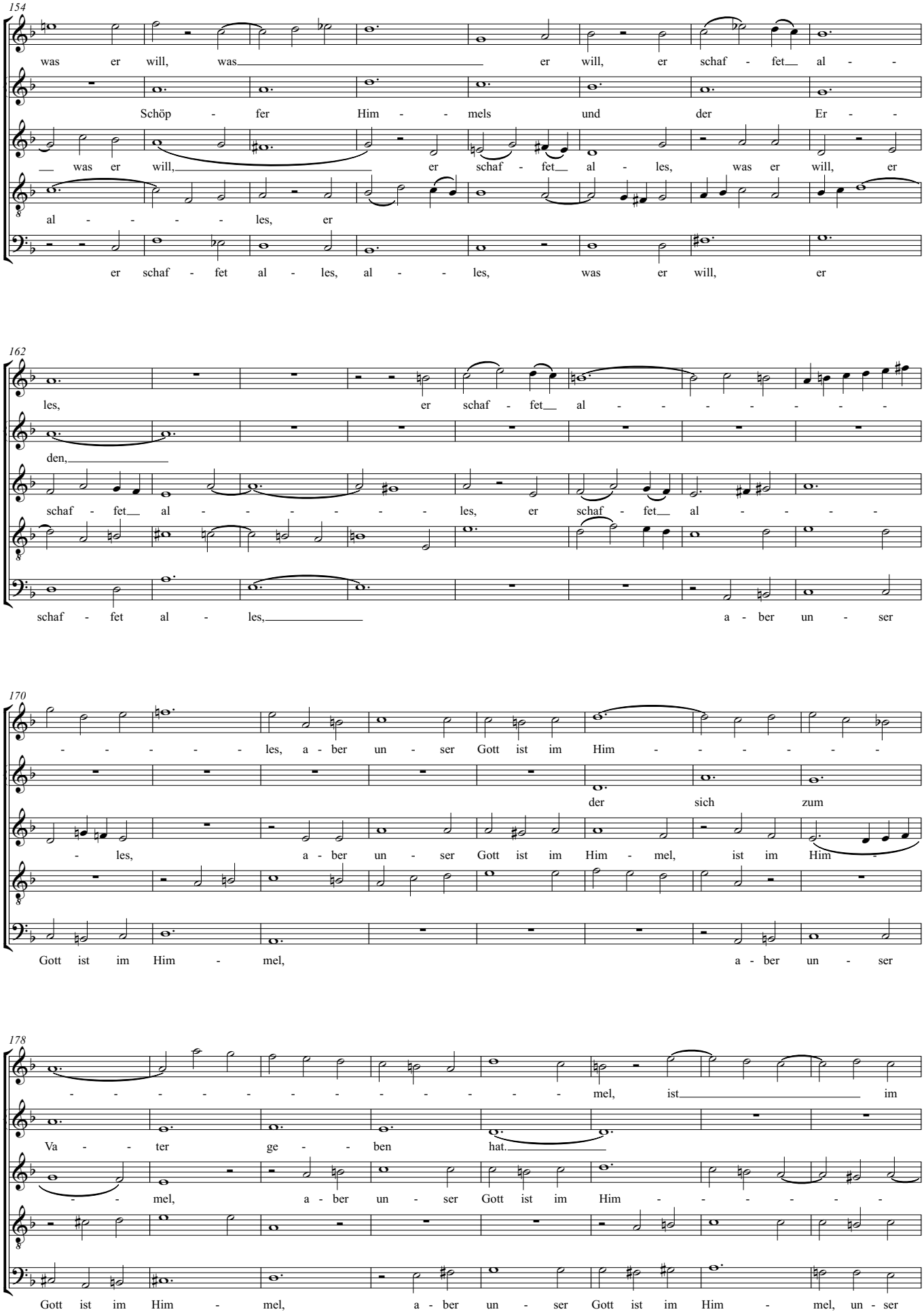
154
was er will, was er will, er schaf - fet al - -
Schöp - fer Him - - mels und der Er - -
was er will, er schaf - fet al - les, was er will, er
al - - - - - les, er
er schaf - fet al - les, al - - les, was er will, er
162
les, er schaf - fet al - - - - - - - -
den,
schaf - fet al - - - - - - les, er schaf - fet al - - - -
schaf - fet al - les, a - ber un - ser
170
- - - - - les, a - ber un - ser Gott ist im Him - - - - - -
der sich zum
- les, a - ber un - ser Gott ist im Him - mel, ist im Him -
Gott ist im Him - mel, a - ber un - ser
178
- - - - - - - - - - - - - - - mel, ist im
Va - - ter ge - - ben hat.
- - mel, a - ber un - ser Gott ist im Him - - - - - -
Gott ist im Him - mel, a - ber un - ser Gott ist im Him - mel, un - ser

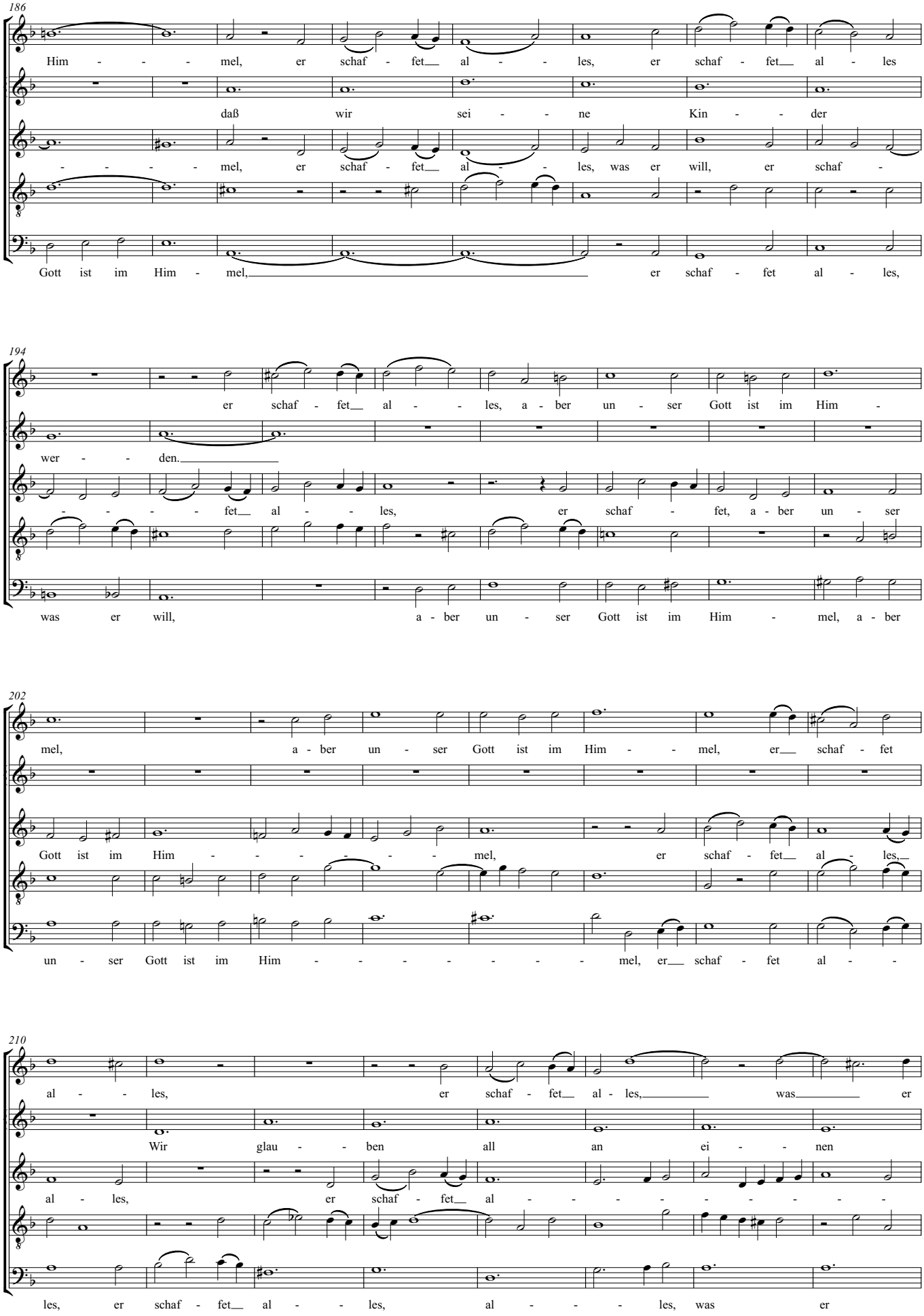
186
Him - - - mel, er schaf - fet al - - les, er schaf - fet al - les
daß wir sei - - ne Kin - - der
- - - - - mel, er schaf - fet al - - les, was er will, er schaf -
Gott ist im Him - mel, er schaf - fet al - les,
194
er schaf - fet al - - les, a - ber un - ser Gott ist im Him -
wer - - den.
- - - - - fet al - - les, er schaf - fet, a - ber un - ser
was er will, a - ber un - ser Gott ist im Him - mel, a - ber
202
mel, a - ber un - ser Gott ist im Him - - mel, er schaf - fet
Gott ist im Him - - - - - - mel, er schaf - fet al - les,
un - ser Gott ist im Him - - - - - - - mel, er schaf - fet al - -
210
al - - les, er schaf - fet al - les, was er
Wir glau - - ben all an ei - - nen
al - les, er schaf - fet al - - - - - - - - -
les, er schaf - fet al - - les, al - - - les, was er

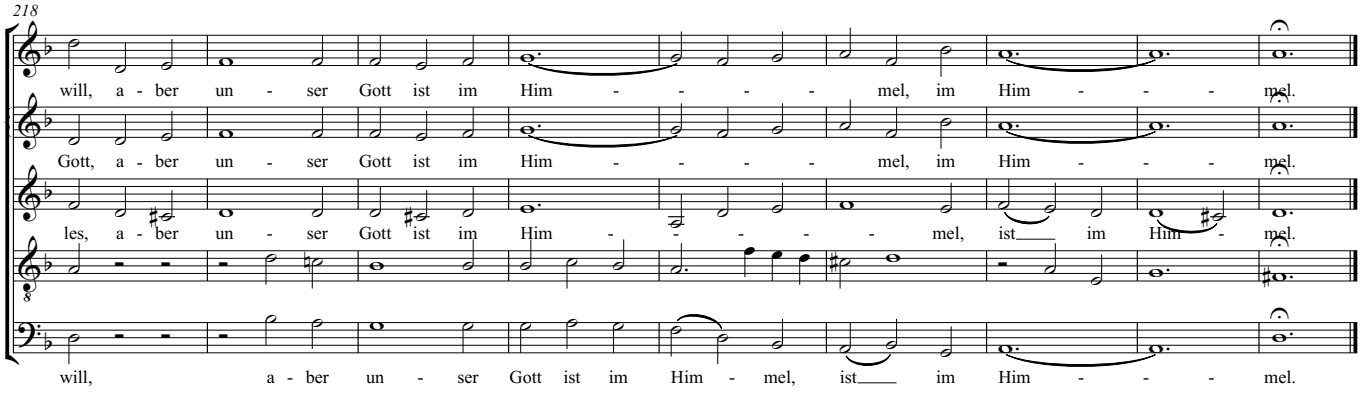
218
will, a - ber un - ser Gott ist im Him - - - - mel, im Him - - - mel.
Gott, a - ber un - ser Gott ist im Him - - - - mel, im Him - - - mel.
les, a - ber un - ser Gott ist im Him - - - - mel, ist im Him - mel.
will, a - ber un - ser Gott ist im Him - mel, ist im Him - - - mel.

# Paulus
## 38. Hier ist des Herren Tempel

Felix Mendelssohn-Bartholdy

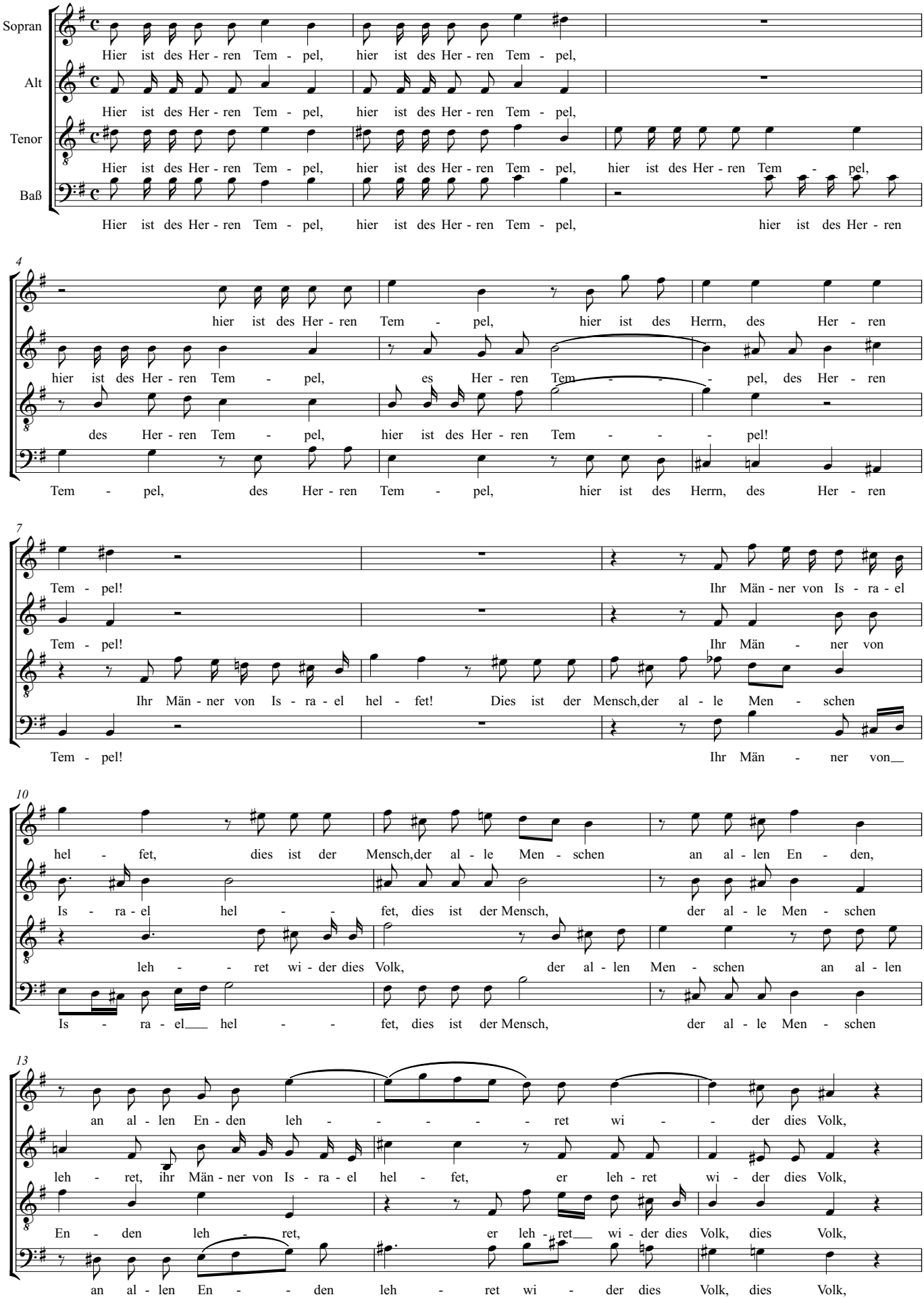

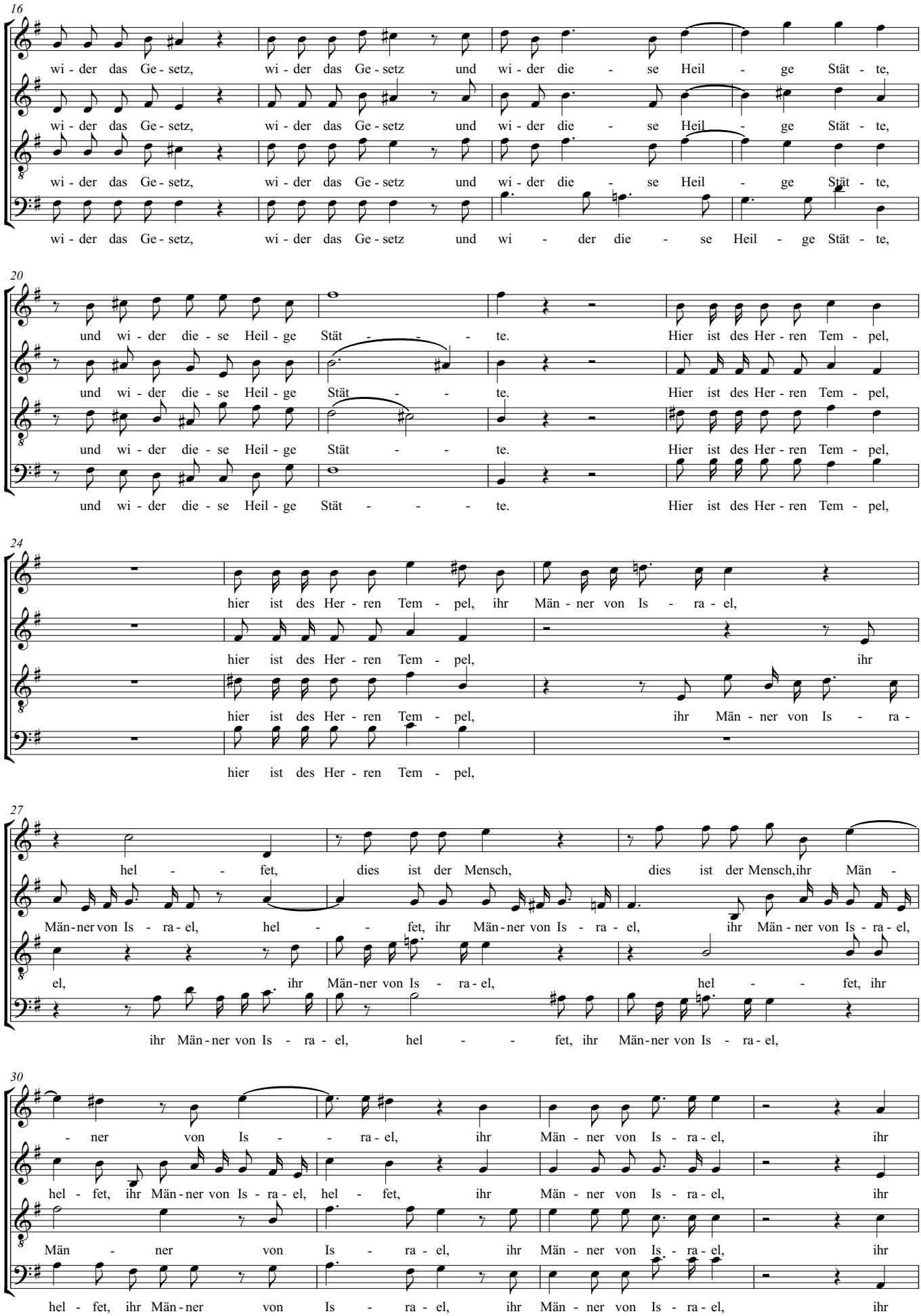
16
wi - der das Ge - setz, wi - der das Ge - setz und wi - der die - se Heil - ge Stät - te,
wi - der das Ge - setz, wi - der das Ge - setz und wi - der die - se Heil - ge Stät - te,
wi - der das Ge - setz, wi - der das Ge - setz und wi - der die - se Heil - ge Stät - te,
wi - der das Ge - setz, wi - der das Ge - setz und wi - der die - se Heil - ge Stät - te,
20
und wi - der die - se Heil - ge Stät - - - te. Hier ist des Her - ren Tem - pel,
und wi - der die - se Heil - ge Stät - - - te. Hier ist des Her - ren Tem - pel,
und wi - der die - se Heil - ge Stät - - - te. Hier ist des Her - ren Tem - pel,
und wi - der die - se Heil - ge Stät - - - - te. Hier ist des Her - ren Tem - pel,
24
hier ist des Her - ren Tem - pel, ihr Män - ner von Is - ra - el,
hier ist des Her - ren Tem - pel, ihr
hier ist des Her - ren Tem - pel, ihr Män - ner von Is - ra -
hier ist des Her - ren Tem - pel,
27
hel - - fet, dies ist der Mensch, dies ist der Mensch,ihr Män -
Män-ner von Is - ra - el, hel - - fet, ihr Män-ner von Is - ra - el, ihr Män - ner von Is - ra - el,
el, ihr Män-ner von Is - ra - el, hel - - fet, ihr
ihr Män - ner von Is - ra - el, hel - - fet, ihr Män-ner von Is - ra - el,
30
- ner von Is - - ra - el, ihr Män - ner von Is - ra - el, ihr
hel - fet, ihr Män - ner von Is - ra - el, hel - fet, ihr Män - ner von Is - ra - el, ihr
Män - ner von Is - ra - el, ihr Män - ner von Is - ra - el, ihr
hel - fet, ihr Män - ner von Is - ra - el, ihr Män - ner von Is - ra - el, ihr

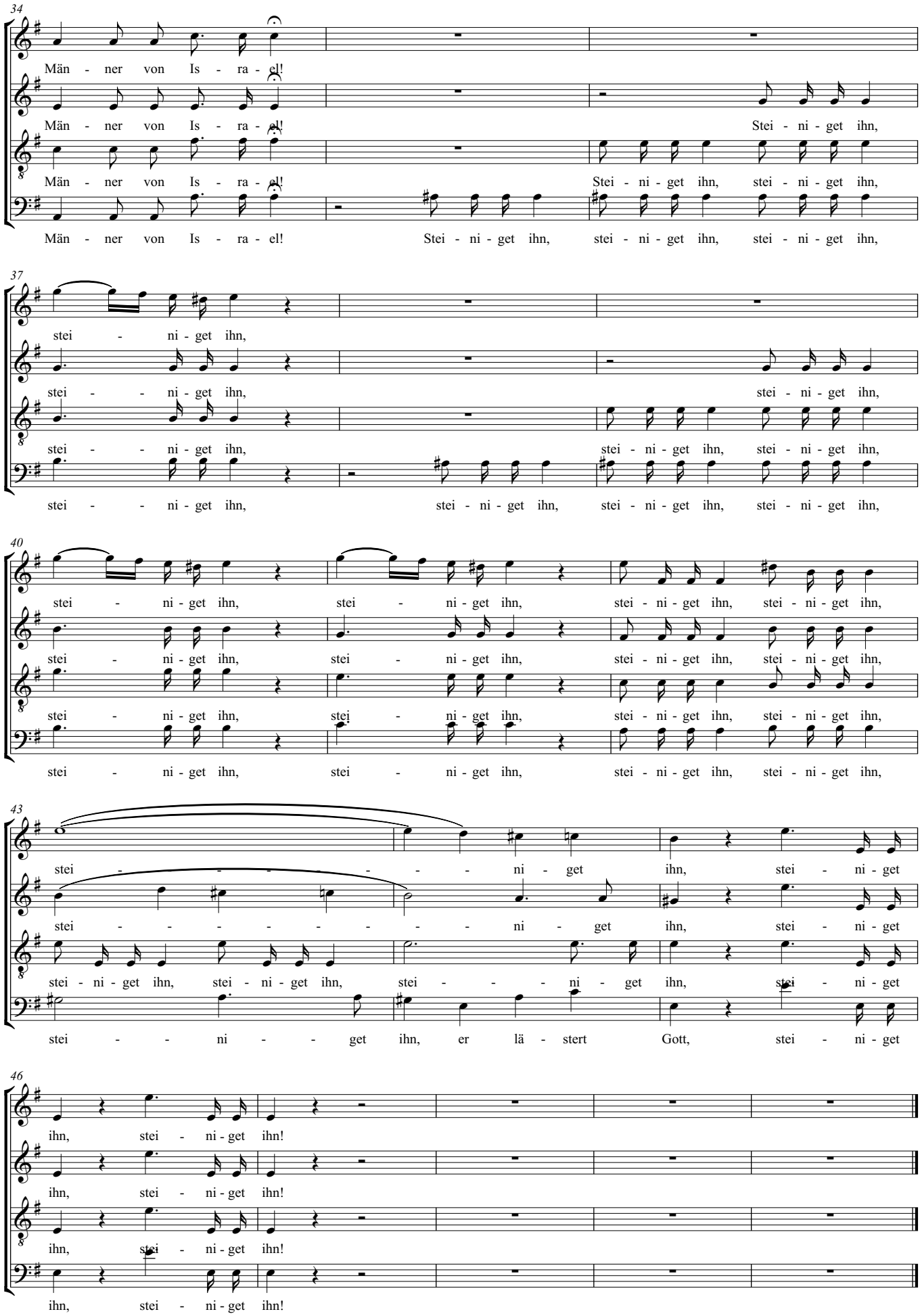
34
Män - ner von Is - ra - el!
Stei - ni - get ihn,
stei - ni - get ihn,
37
stei - ni - get ihn,
40
43
stei - ni - get
ihn,
er lä - stert
Gott,
46
ihn!

# Paulus

## 42. Schone doch deiner selbst

Felix Mendelssohn-Bartholdy

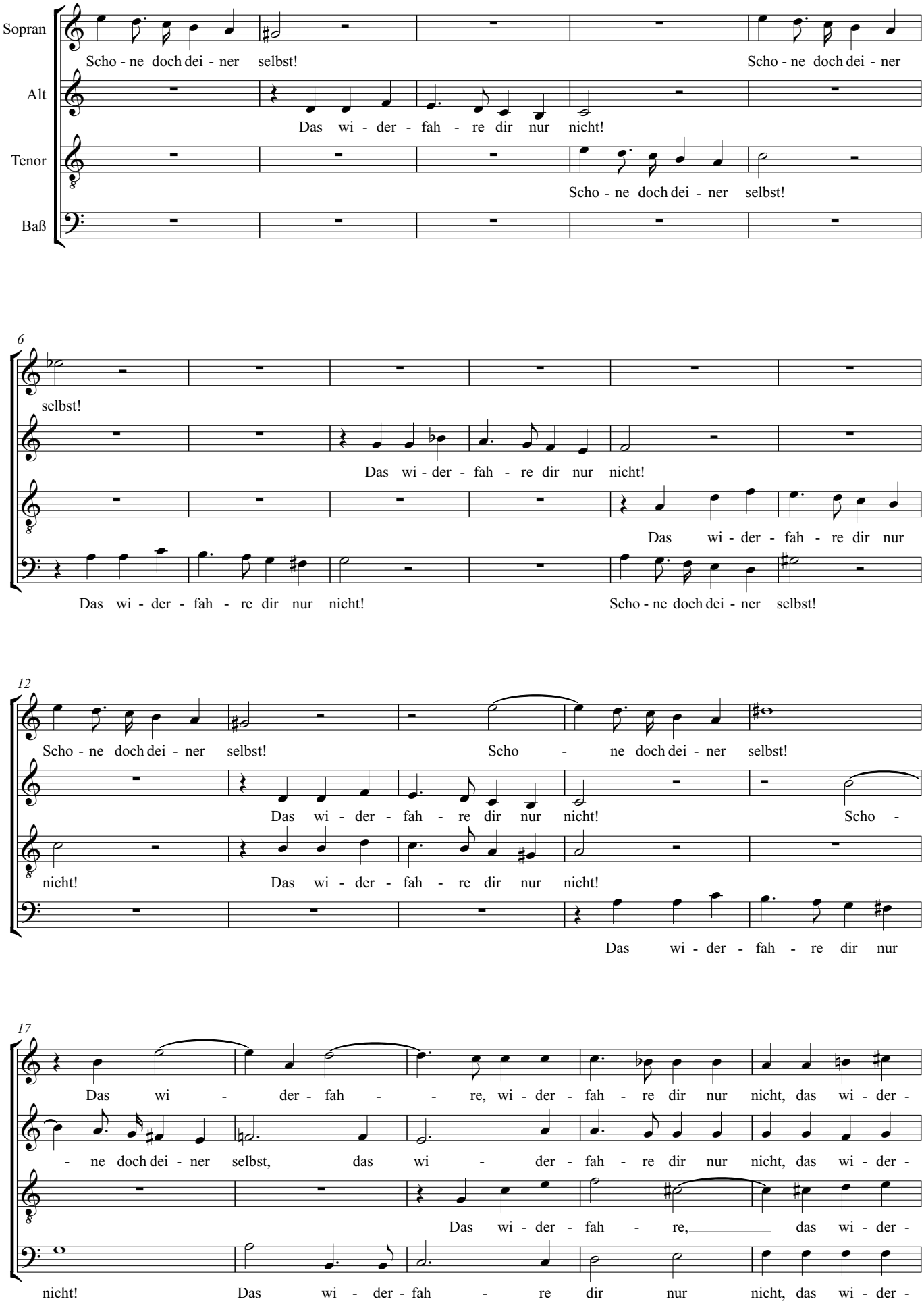

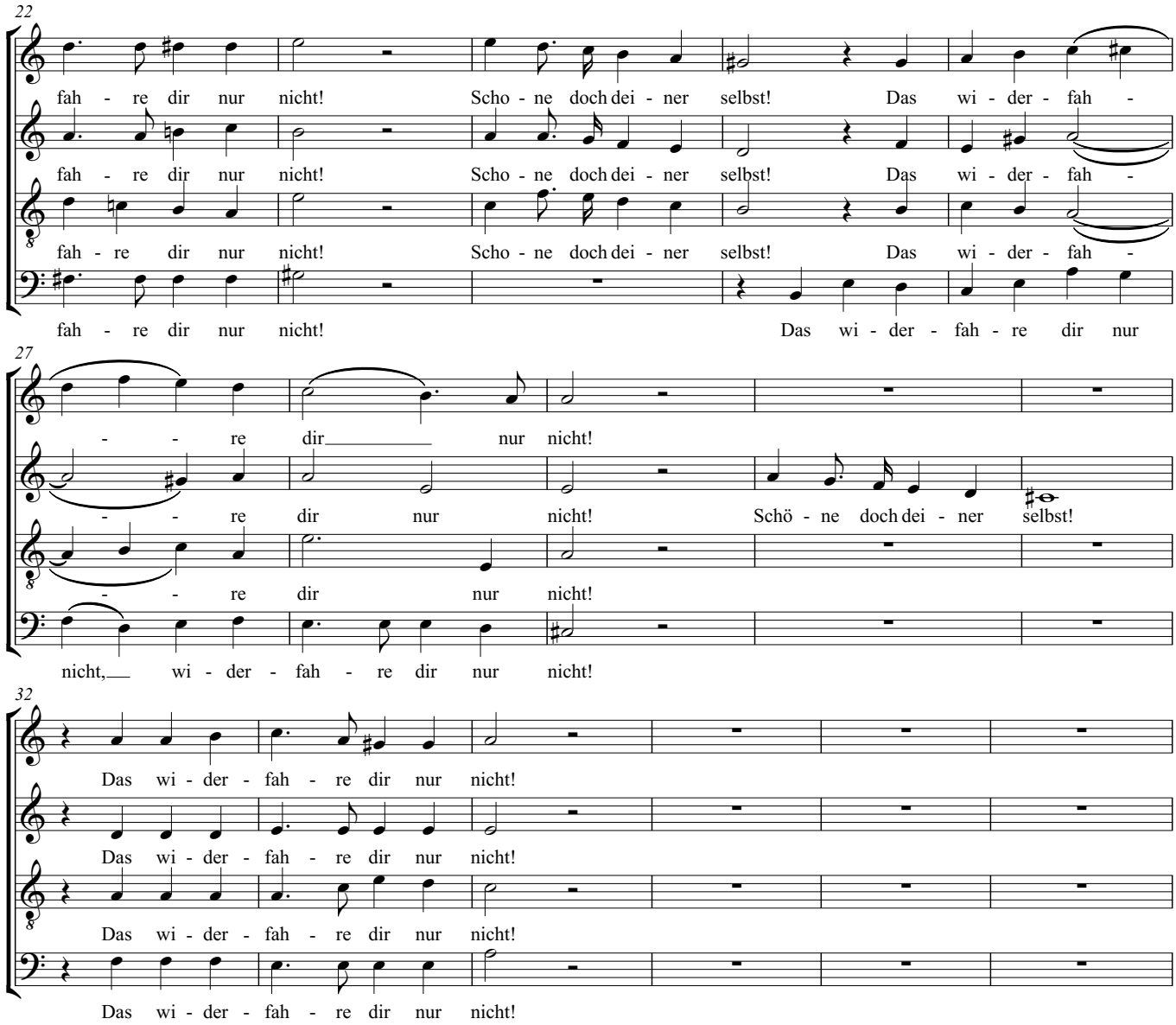
22
fah - re dir nur nicht! Scho - ne doch dei - ner selbst! Das wi - der - fah -
fah - re dir nur nicht! Scho - ne doch dei - ner selbst! Das wi - der - fah -
fah - re dir nur nicht! Scho - ne doch dei - ner selbst! Das wi - der - fah -
fah - re dir nur nicht! Das wi - der - fah - re dir nur
27
- - re dir nur nicht!
- - re dir nur nicht! Schö - ne doch dei - ner selbst!
- - re dir nur nicht!
nicht, wi - der - fah - re dir nur nicht!
32
Das wi - der - fah - re dir nur nicht!
Das wi - der - fah - re dir nur nicht!
Das wi - der - fah - re dir nur nicht!
Das wi - der - fah - re dir nur nicht!

# Paulus

## 43. Sehet, welch eine Liebe hat uns der Vater erzeiget

Felix Mendelssohn-Bartholdy

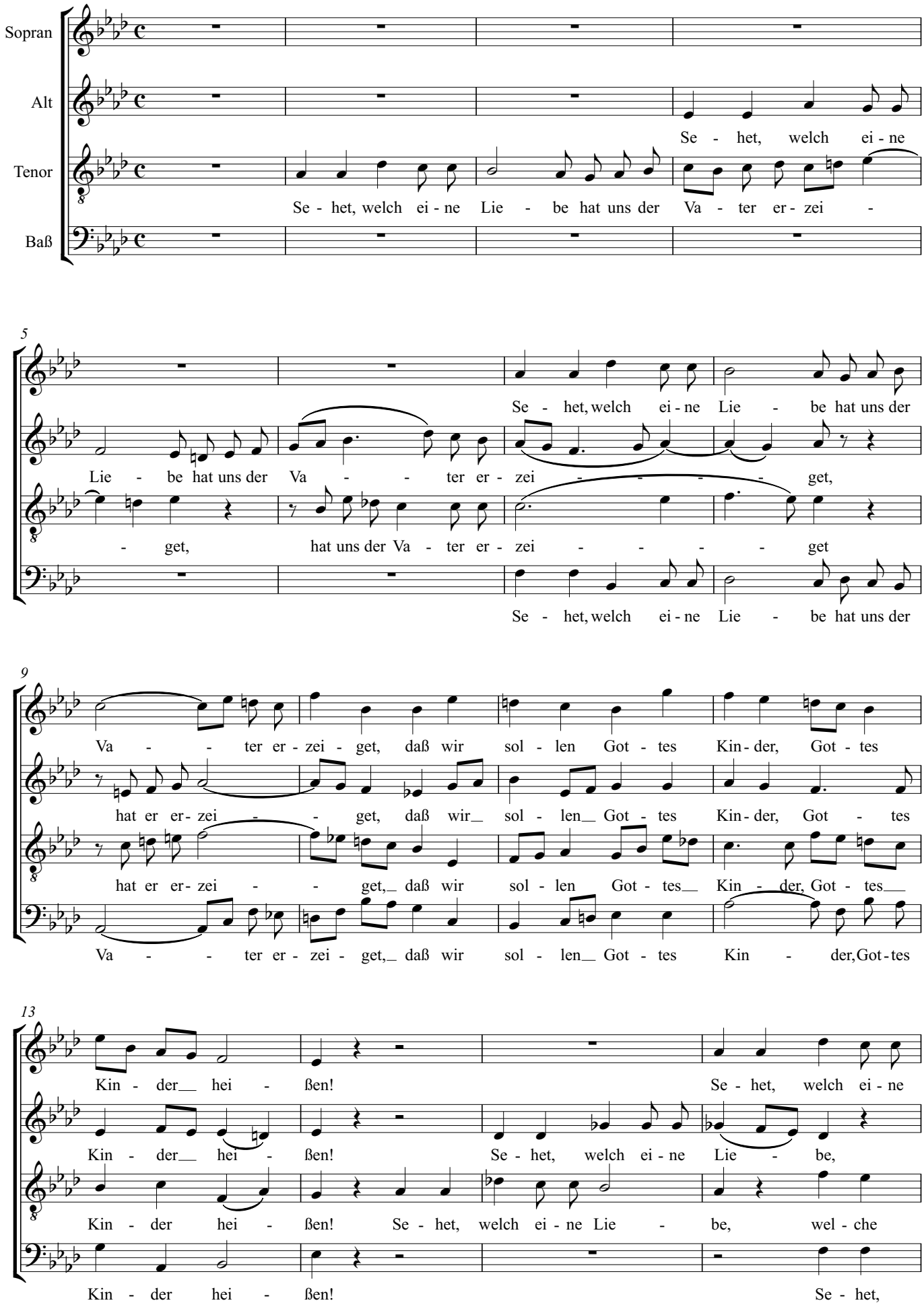

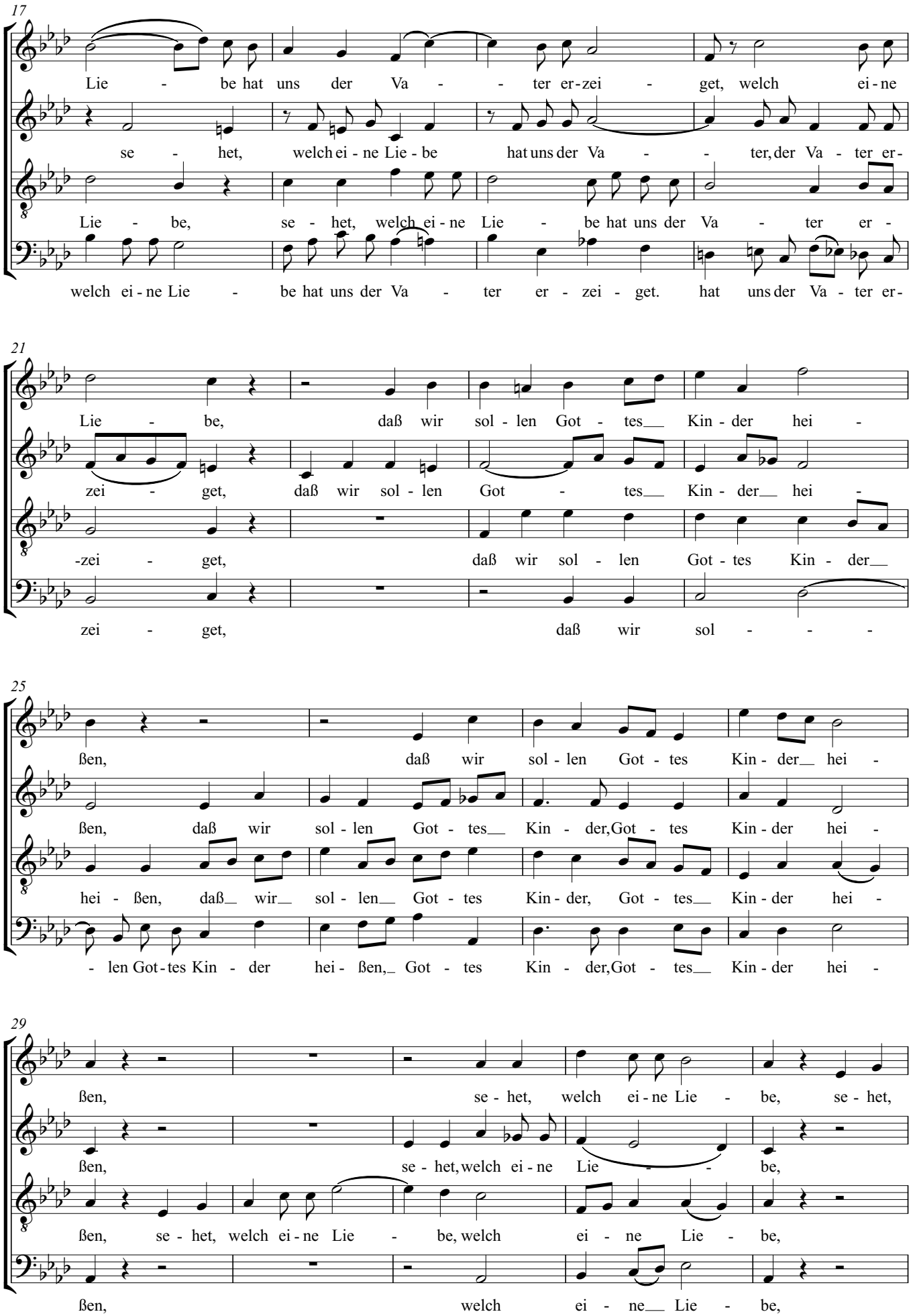
17
Lie - be hat uns der Va - - ter er-zei - get, welch ei-ne
se - het, welch ei-ne Lie-be hat uns der Va - - ter, der Va-ter er-
Lie - be, se - het, welch ei-ne Lie - be hat uns der Va - ter er -
welch ei-ne Lie - be hat uns der Va - ter er - zei - get. hat uns der Va-ter er-
21
Lie - be, daß wir sol - len Got - tes Kin - der hei -
zei - get, daß wir sol - len Got - tes Kin - der hei -
-zei - get, daß wir sol - len Got-tes Kin - der
zei - get, daß wir sol - - -
25
ßen, daß wir sol - len Got - tes Kin - der hei -
ßen, daß wir sol - len Got - tes Kin - der, Got - tes Kin-der hei -
hei - ßen, daß wir sol - len Got - tes Kin-der, Got - tes Kin-der hei -
- len Got-tes Kin - der hei - ßen, Got - tes Kin - der, Got - tes Kin-der hei -
29
ßen, se - het, welch ei-ne Lie - be, se - het,
ßen, se - het, welch ei-ne Lie - - be,
ßen, se - het, welch ei-ne Lie - be, welch ei - ne Lie - be,
ßen, welch ei - ne Lie - be,

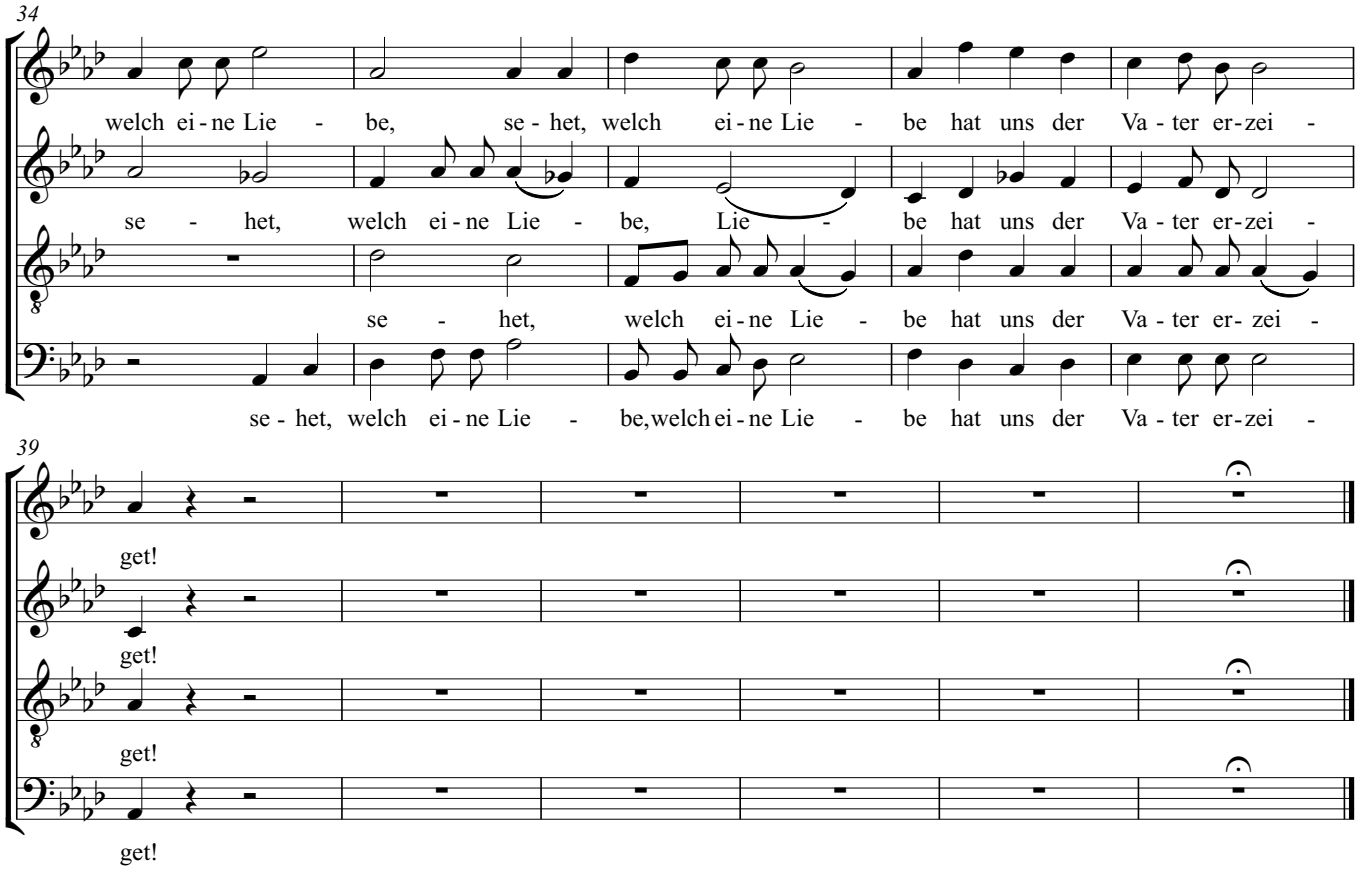
34
welch ei - ne Lie - be, se - het, welch ei - ne Lie - be hat uns der Va - ter er - zei -
se - het, welch ei - ne Lie - be, Lie - be hat uns der Va - ter er - zei -
se - het, welch ei - ne Lie - be hat uns der Va - ter er- zei -
se - het, welch ei - ne Lie - be,welch ei - ne Lie - be hat uns der Va - ter er - zei -
39
get!
get!
get!
get!

# Paulus

## 45. Nicht ihm allein, sondern allen

Felix Mendelssohn-Bartholdy

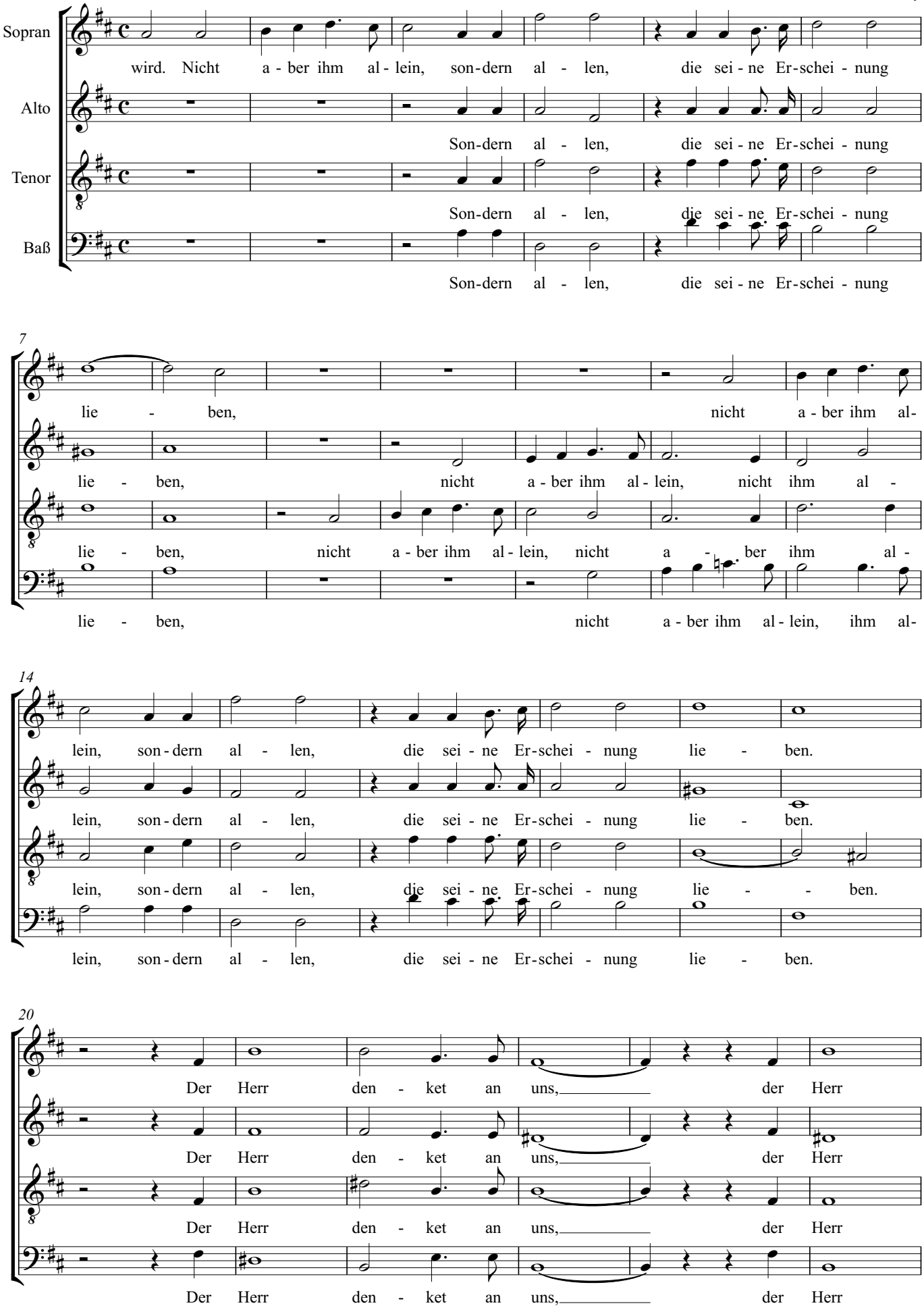

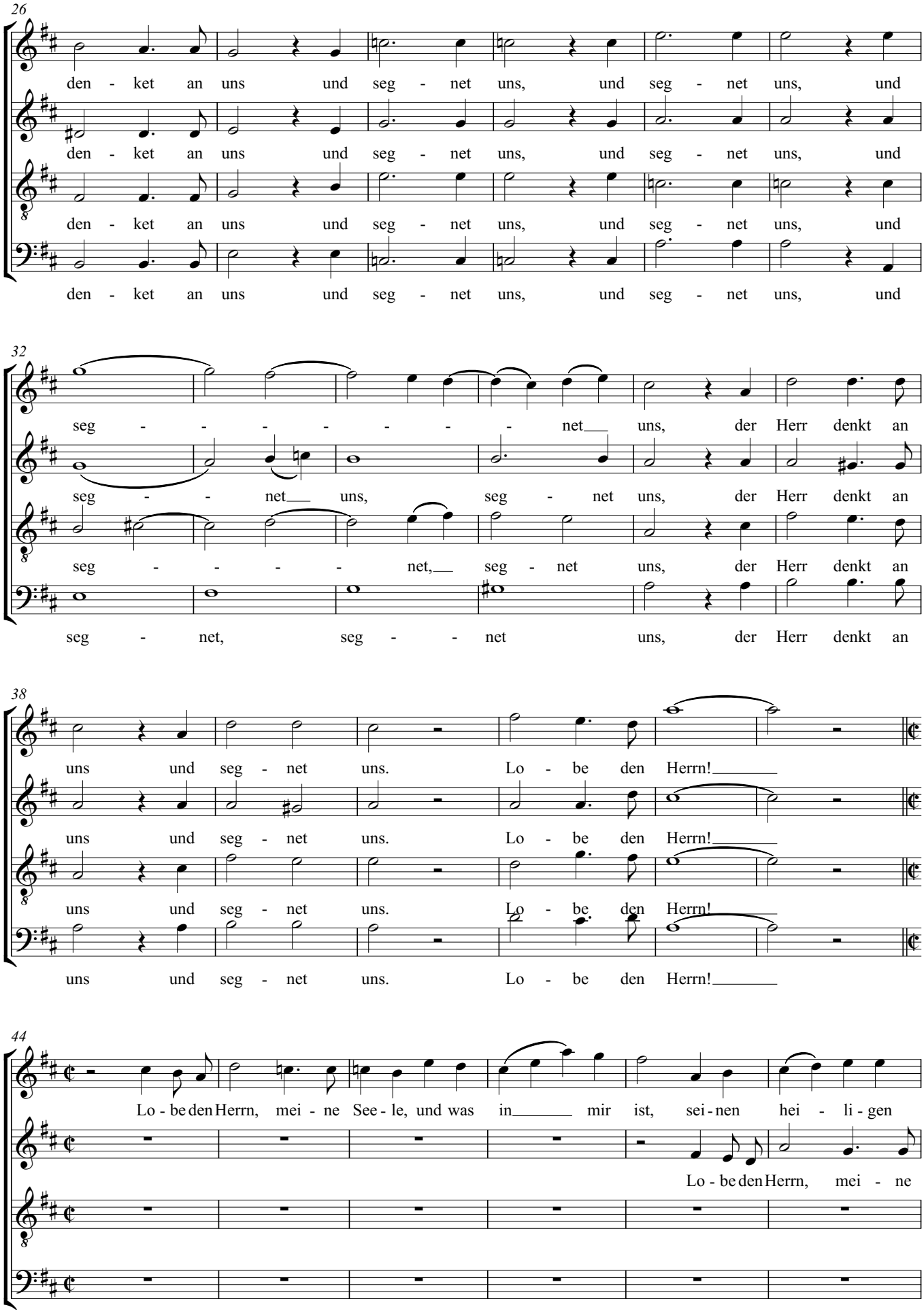
26
den - ket an uns und seg - net uns, und seg - net uns, und
den - ket an uns und seg - net uns, und seg - net uns, und
den - ket an uns und seg - net uns, und seg - net uns, und
den - ket an uns und seg - net uns, und seg - net uns, und
32
seg - - - - - - net uns, der Herr denkt an
seg - - net uns, seg - net uns, der Herr denkt an
seg - - - - net, seg - net uns, der Herr denkt an
seg - net, seg - - net uns, der Herr denkt an
38
uns und seg - net uns. Lo - be den Herrn!
uns und seg - net uns. Lo - be den Herrn!
uns und seg - net uns. Lo - be den Herrn!
uns und seg - net uns. Lo - be den Herrn!
44
Lo - be den Herrn, mei - ne See - le, und was in mir ist, sei - nen hei - li - gen
Lo - be den Herrn, mei - ne

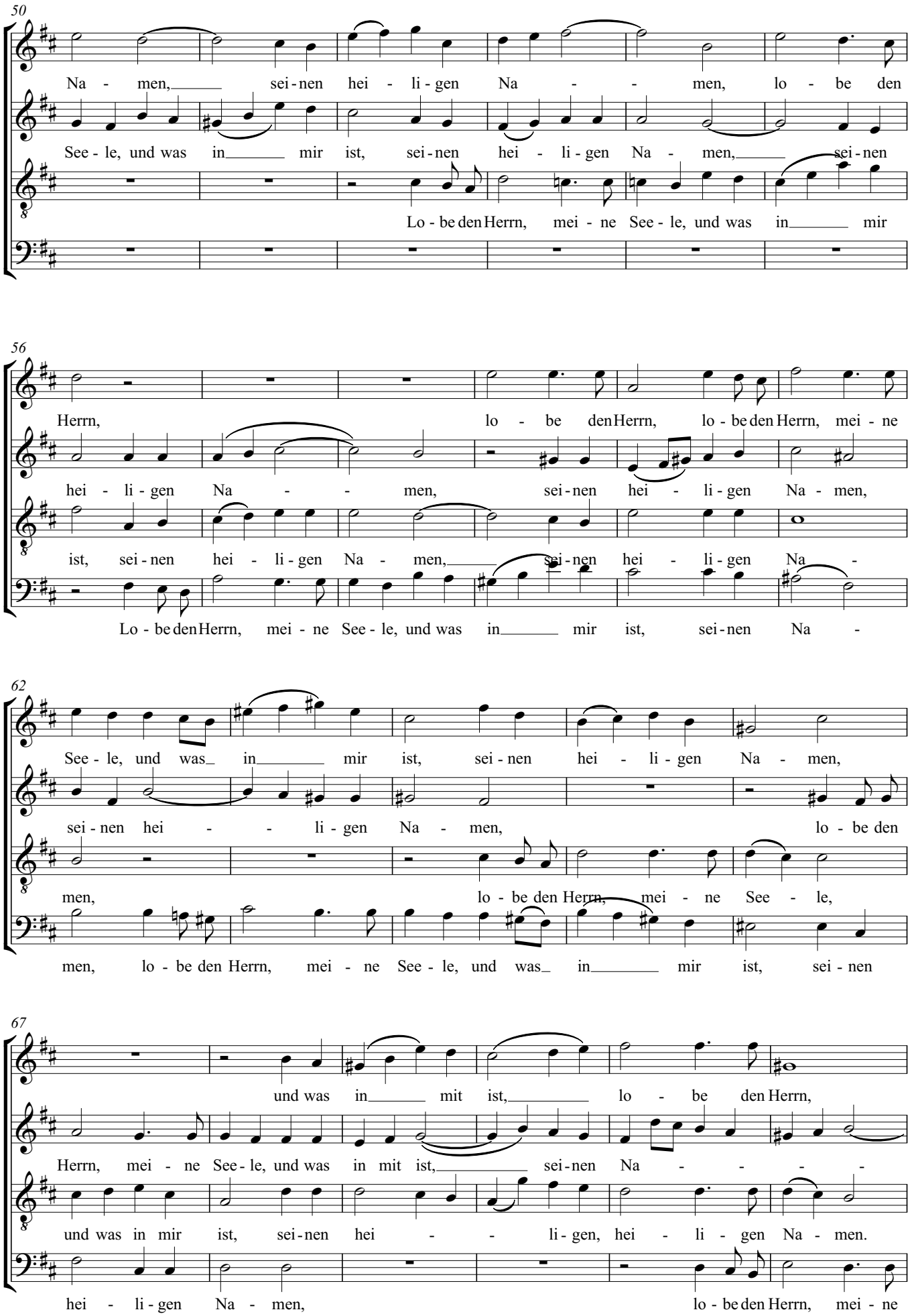
50
Na - men, sei - nen hei - li - gen Na - - men, lo - be den
See - le, und was in mir ist, sei - nen hei - li - gen Na - men, sei - nen
Lo - be den Herrn, mei - ne See - le, und was in mir
56
Herrn, lo - be den Herrn, lo - be den Herrn, mei - ne
hei - li - gen Na - - men, sei - nen hei - li - gen Na - men,
ist, sei - nen hei - li - gen Na - men, sei - nen hei - li - gen Na -
Lo - be den Herrn, mei - ne See - le, und was in mir ist, sei - nen Na -
62
See - le, und was in mir ist, sei - nen hei - li - gen Na - men,
sei - nen hei - - li - gen Na - men, lo - be den
men, lo - be den Herrn, mei - ne See - le,
men, lo - be den Herrn, mei - ne See - le, und was in mir ist, sei - nen
67
und was in mit ist, lo - be den Herrn,
Herrn, mei - ne See - le, und was in mit ist, sei - nen Na - - - -
und was in mir ist, sei - nen hei - - li - gen, hei - li - gen Na - men.
hei - li - gen Na - men, lo - be den Herrn, mei - ne

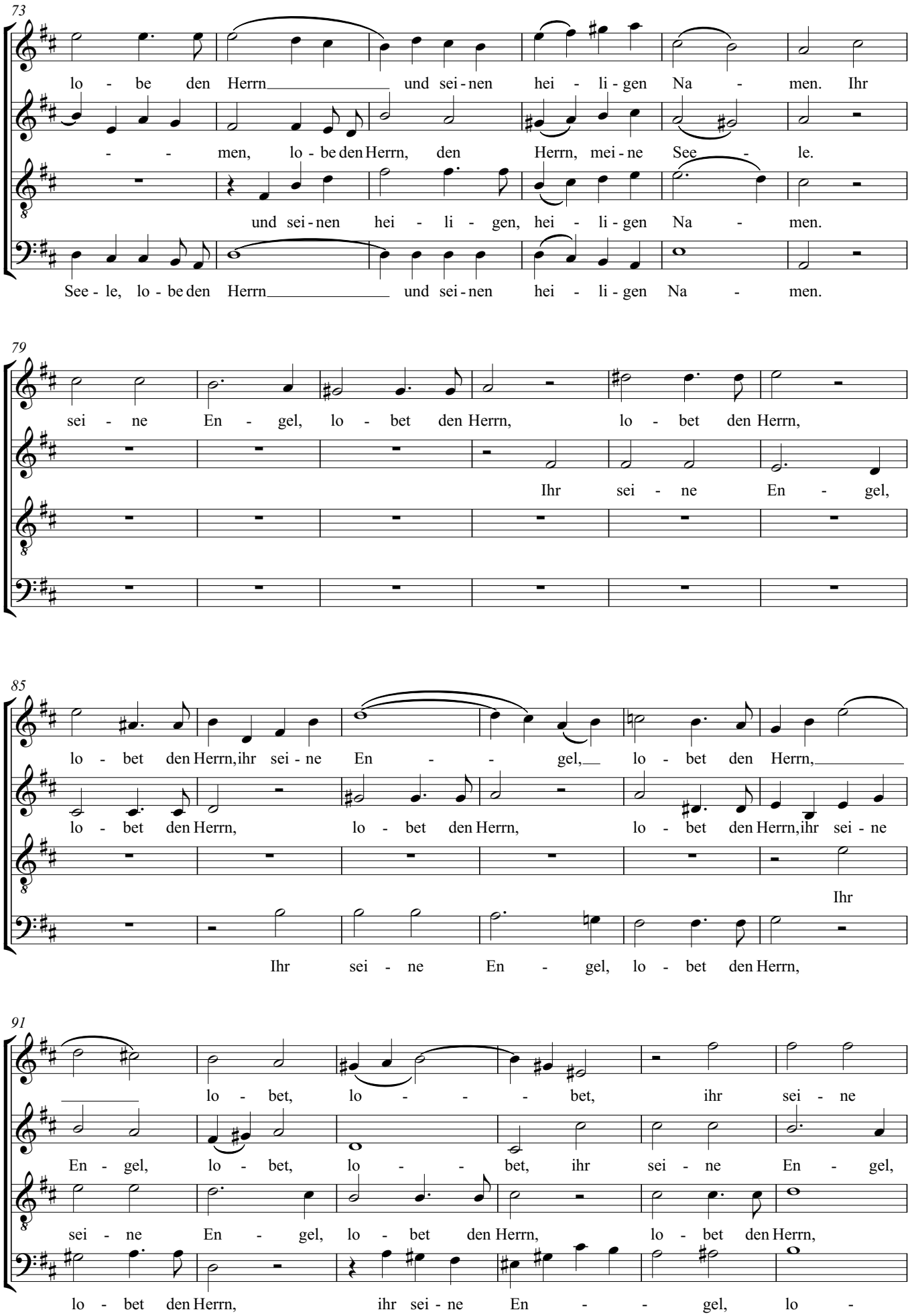
73
lo - be den Herrn und sei - nen hei - li - gen Na - men. Ihr
- - men, lo - be den Herrn, den Herrn, mei - ne See - le.
und sei - nen hei - li - gen, hei - li - gen Na - men.
See - le, lo - be den Herrn und sei - nen hei - li - gen Na - men.
79
sei - ne En - gel, lo - bet den Herrn, lo - bet den Herrn,
Ihr sei - ne En - gel,
85
lo - bet den Herrn, ihr sei - ne En - - gel, lo - bet den Herrn,
lo - bet den Herrn, lo - bet den Herrn, lo - bet den Herrn, ihr sei - ne
Ihr
Ihr sei - ne En - gel, lo - bet den Herrn,
91
lo - bet, lo - - - bet, ihr sei - ne
En - gel, lo - bet, lo - - bet, ihr sei - ne En - gel,
sei - ne En - gel, lo - bet den Herrn, lo - bet den Herrn,
lo - bet den Herrn, ihr sei - ne En - - gel, lo -

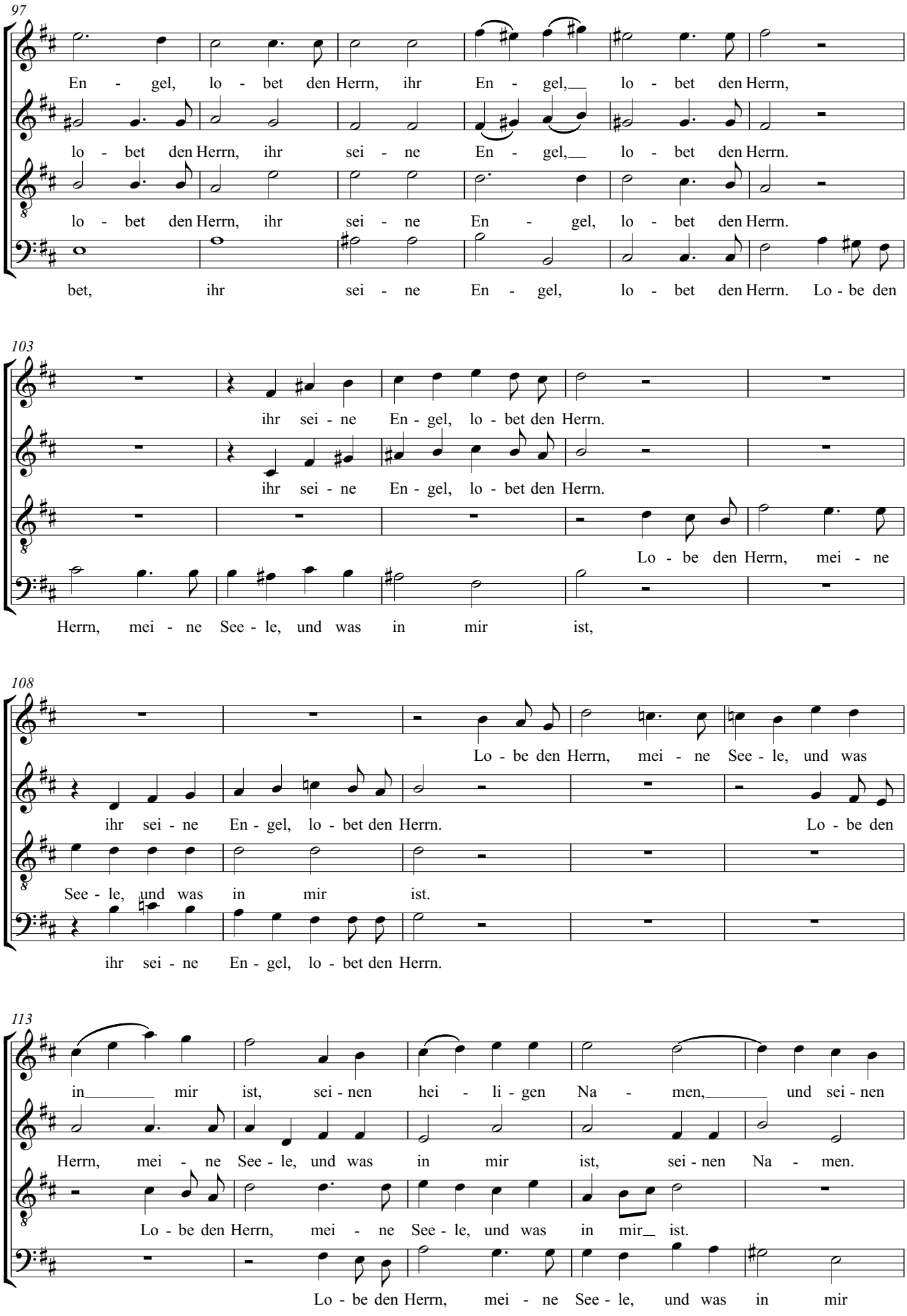
97
En - gel, lo - bet den Herrn, ihr En - gel, lo - bet den Herrn,
lo - bet den Herrn, ihr sei - ne En - gel, lo - bet den Herrn.
lo - bet den Herrn, ihr sei - ne En - gel, lo - bet den Herrn.
bet, ihr sei - ne En - gel, lo - bet den Herrn. Lo - be den
103
ihr sei - ne En - gel, lo - bet den Herrn.
ihr sei - ne En - gel, lo - bet den Herrn.
Lo - be den Herrn, mei - ne
Herrn, mei - ne See - le, und was in mir ist,
108
Lo - be den Herrn, mei - ne See - le, und was
ihr sei - ne En - gel, lo - bet den Herrn. Lo - be den
See - le, und was in mir ist.
ihr sei - ne En - gel, lo - bet den Herrn.
113
in mir ist, sei - nen hei - li - gen Na - men, und sei - nen
Herrn, mei - ne See - le, und was in mir ist, sei - nen Na - men.
Lo - be den Herrn, mei - ne See - le, und was in mir ist.
Lo - be den Herrn, mei - ne See - le, und was in mir

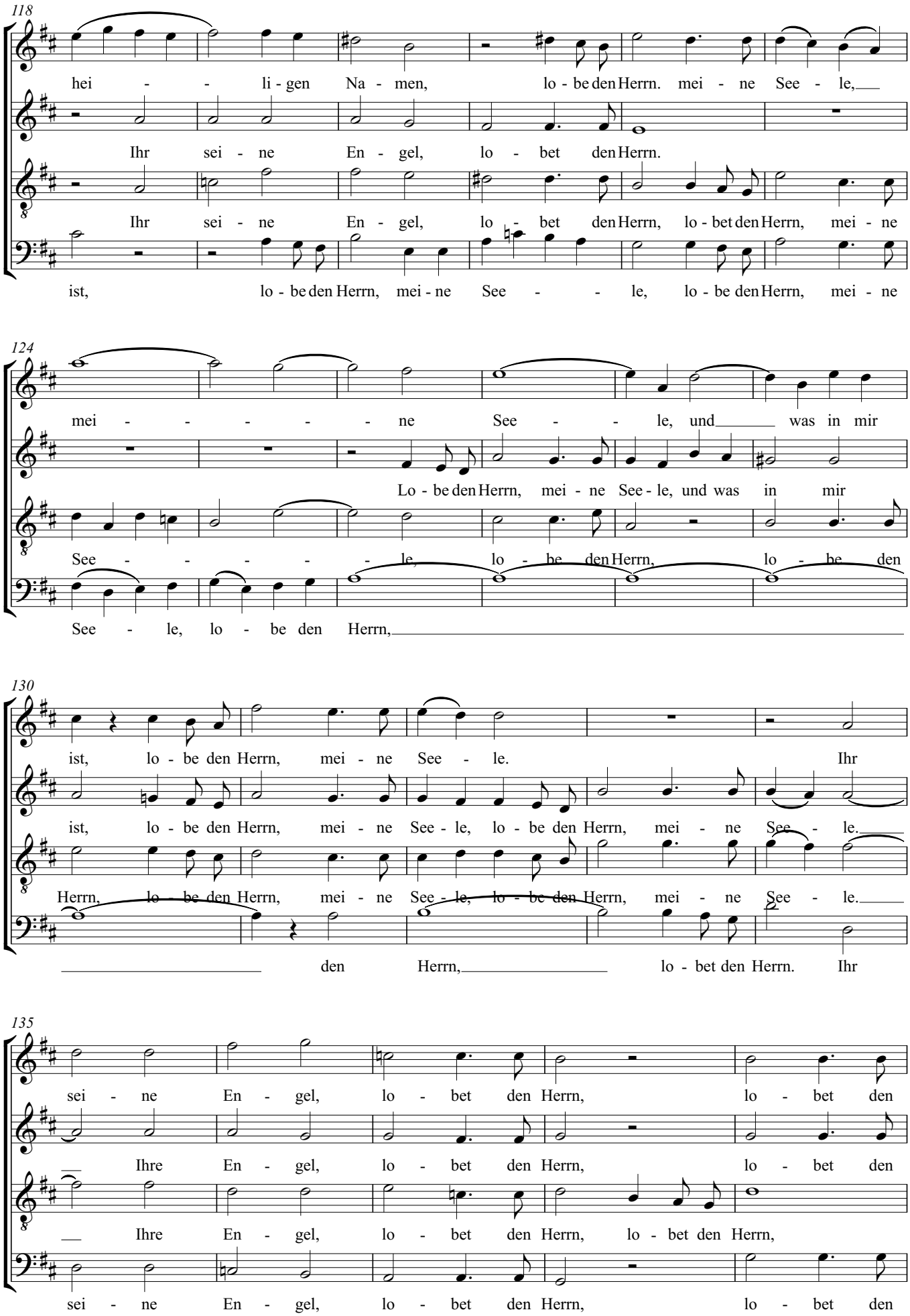
118
hei - - li - gen Na - men, lo - be den Herrn. mei - ne See - le,
Ihr sei - ne En - gel, lo - bet den Herrn.
Ihr sei - ne En - gel, lo - bet den Herrn, lo - bet den Herrn, mei - ne
ist, lo - be den Herrn, mei - ne See - - le, lo - be den Herrn, mei - ne
124
mei - - - - - - ne See - - le, und was in mir
Lo - be den Herrn, mei - ne See - le, und was in mir
See - - - - - le, lo - be den Herrn, lo - be den
See - le, lo - be den Herrn,
130
ist, lo - be den Herrn, mei - ne See - le. Ihr
ist, lo - be den Herrn, mei - ne See - le, lo - be den Herrn, mei - ne See - le.
Herrn, lo - be den Herrn, mei - ne See - le, lo - be den Herrn, mei - ne See - le.
den Herrn, lo - bet den Herrn. Ihr
135
sei - ne En - gel, lo - bet den Herrn, lo - bet den
Ihre En - gel, lo - bet den Herrn, lo - bet den
Ihre En - gel, lo - bet den Herrn, lo - bet den Herrn,
sei - ne En - gel, lo - bet den Herrn, lo - bet den

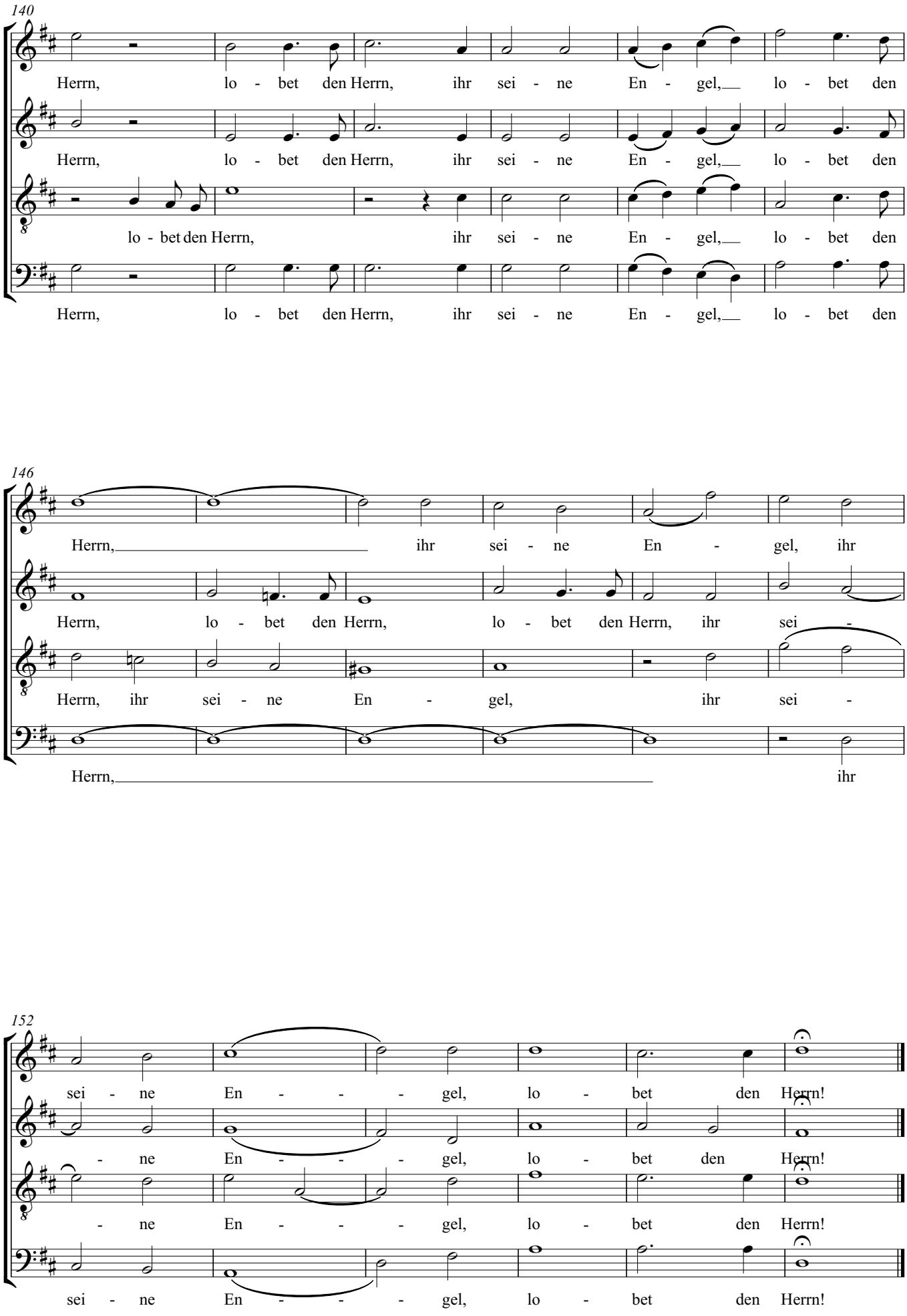
140
Herrn, lo - bet den Herrn, ihr sei - ne En - gel, lo - bet den
Herrn, lo - bet den Herrn, ihr sei - ne En - gel, lo - bet den
lo - bet den Herrn, ihr sei - ne En - gel, lo - bet den
Herrn, lo - bet den Herrn, ihr sei - ne En - gel, lo - bet den
146
Herrn, ihr sei - ne En - gel, ihr
Herrn, lo - bet den Herrn, lo - bet den Herrn, ihr sei -
Herrn, ihr sei - ne En - gel, ihr sei -
Herrn, ihr
152
sei - ne En - - - gel, lo - bet den Herrn!
- ne En - - - gel, lo - bet den Herrn!
- ne En - - - gel, lo - bet den Herrn!
sei - ne En - - - gel, lo - bet den Herrn!

# Warum toben die Heiden
## Psalm 2

Felix Mendelssohn-Bartholdy
1809-1847
op. 78, 1 (Revidierte Fassun)

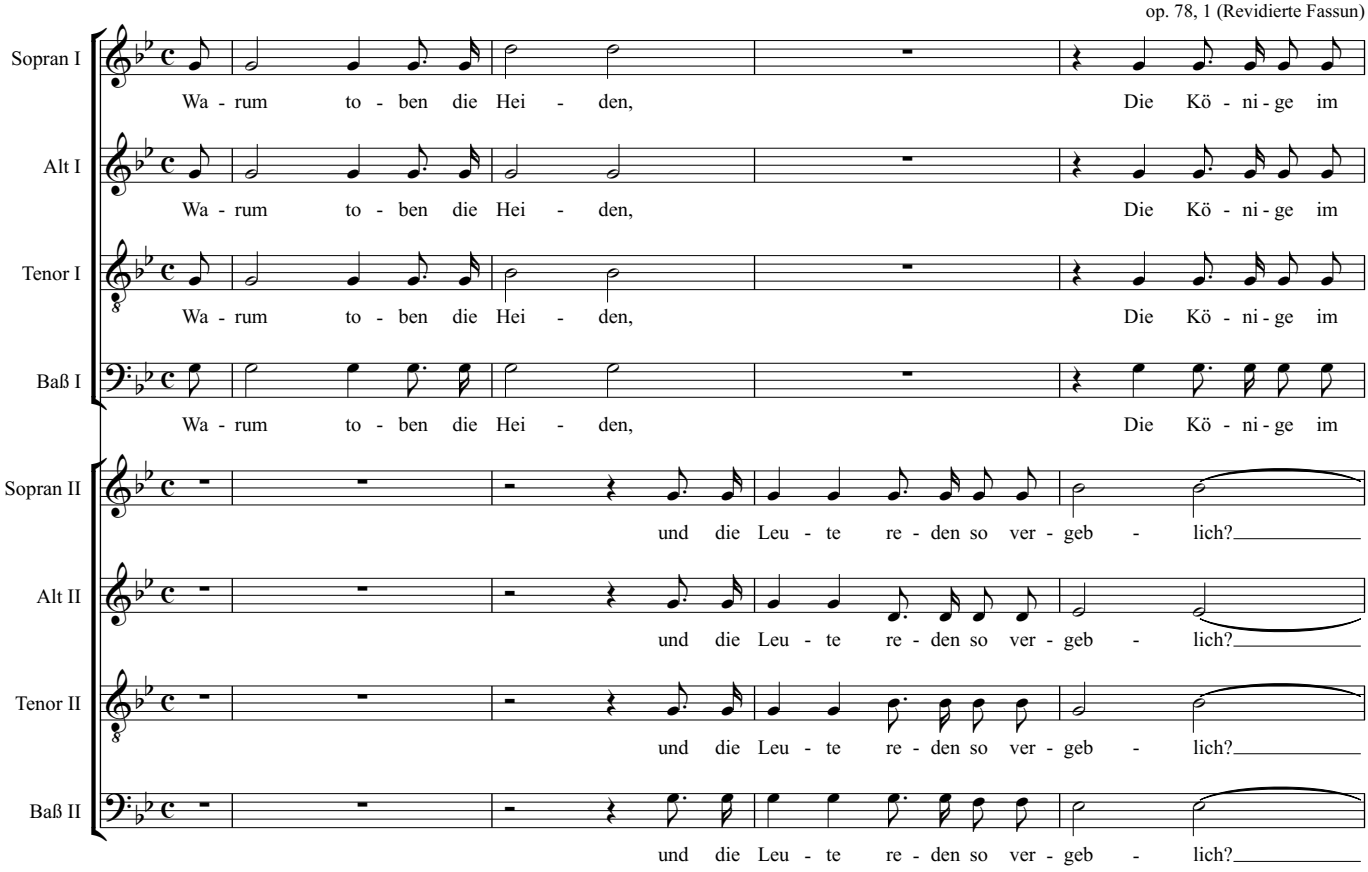


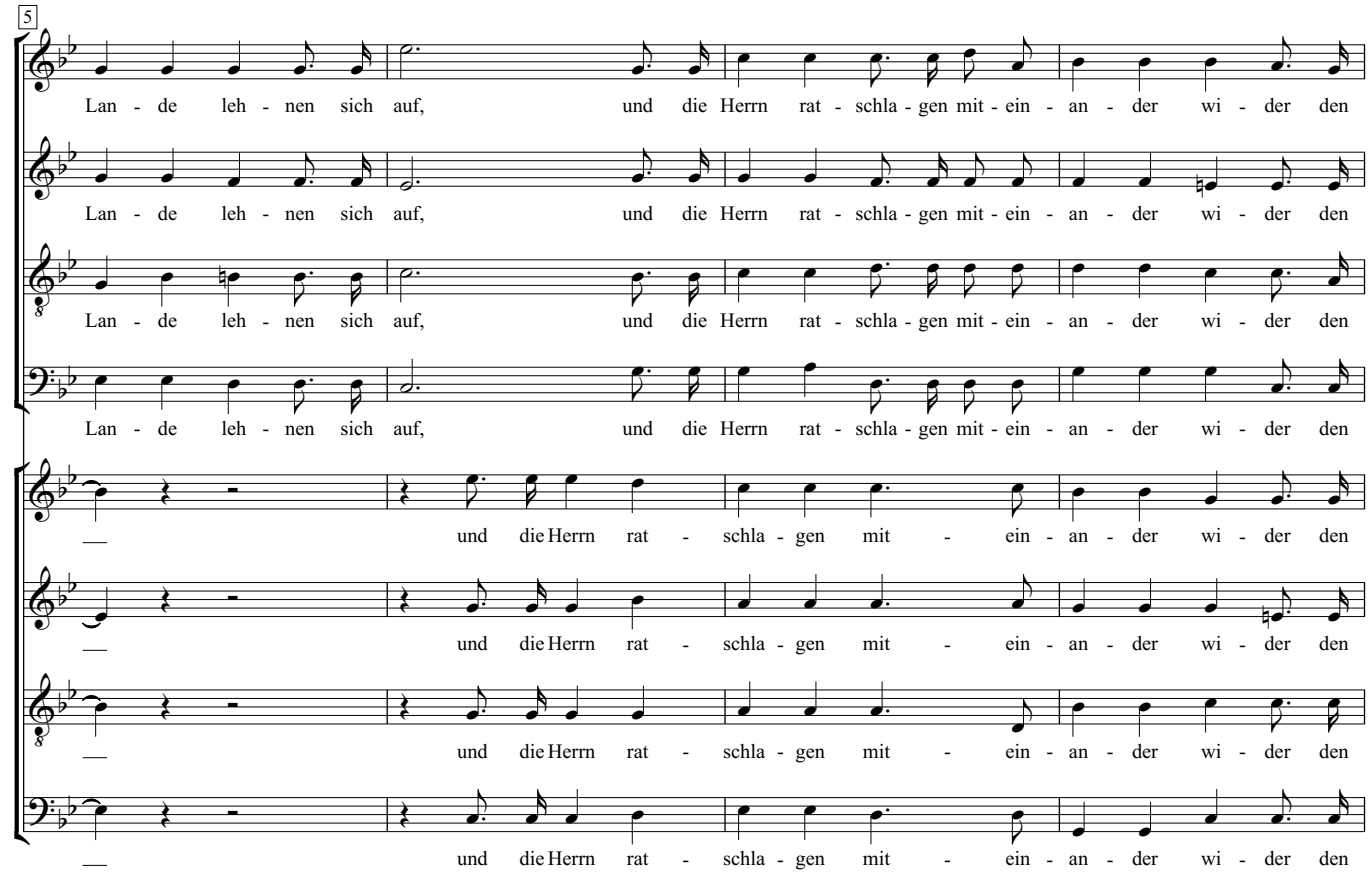

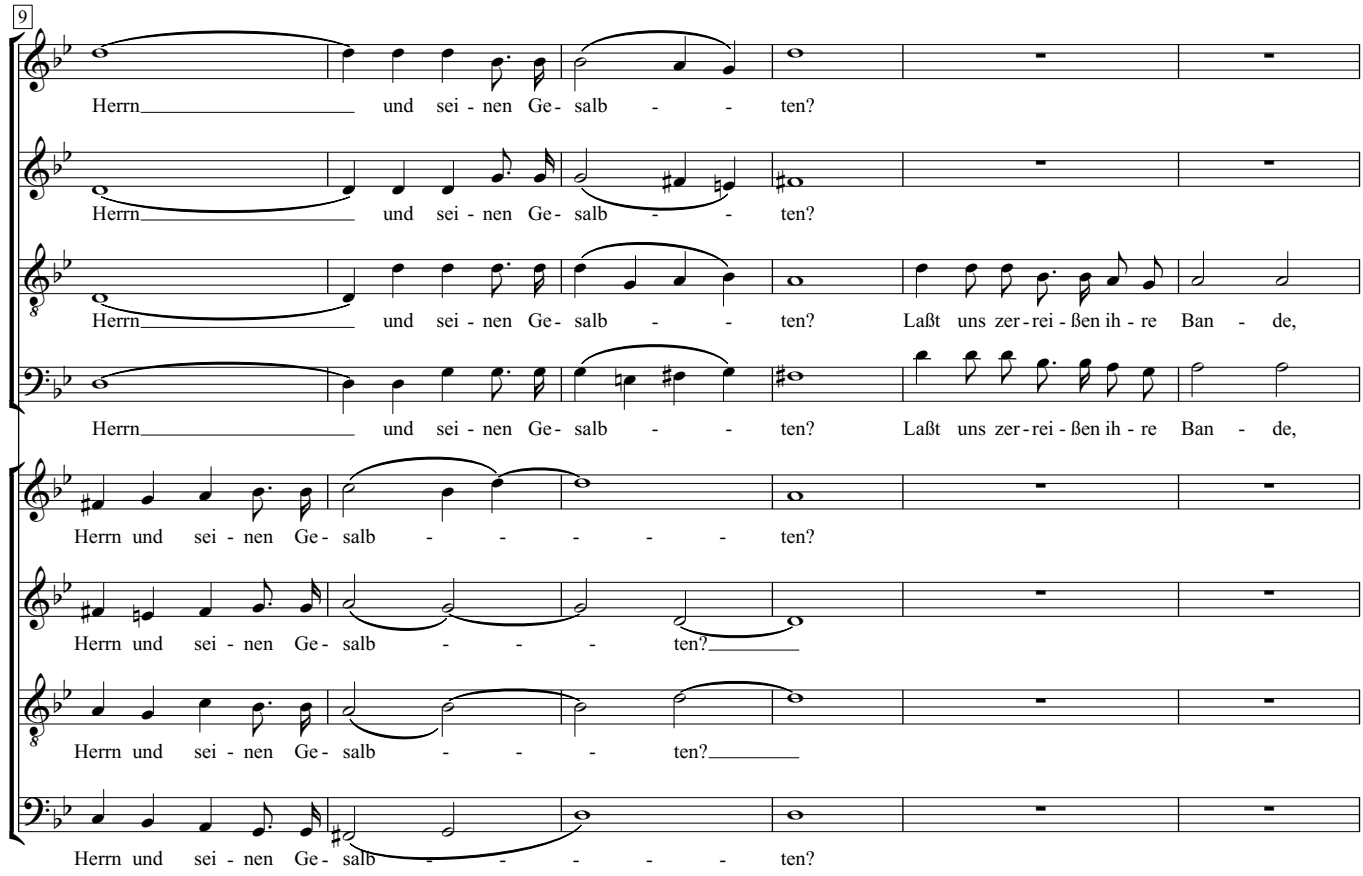
9
Herrn und sei - nen Ge - salb - - ten?
Herrn und sei - nen Ge - salb - - ten?
Herrn und sei - nen Ge - salb - - ten? Laßt uns zer - rei - ßen ih - re Ban - de,
Herrn und sei - nen Ge - salb - - ten? Laßt uns zer - rei - ßen ih - re Ban - de,
Herrn und sei - nen Ge - salb - - - - - ten?
Herrn und sei - nen Ge - salb - - - ten?
Herrn und sei - nen Ge - salb - - - ten?
Herrn und sei - nen Ge - salb - - - - - ten?

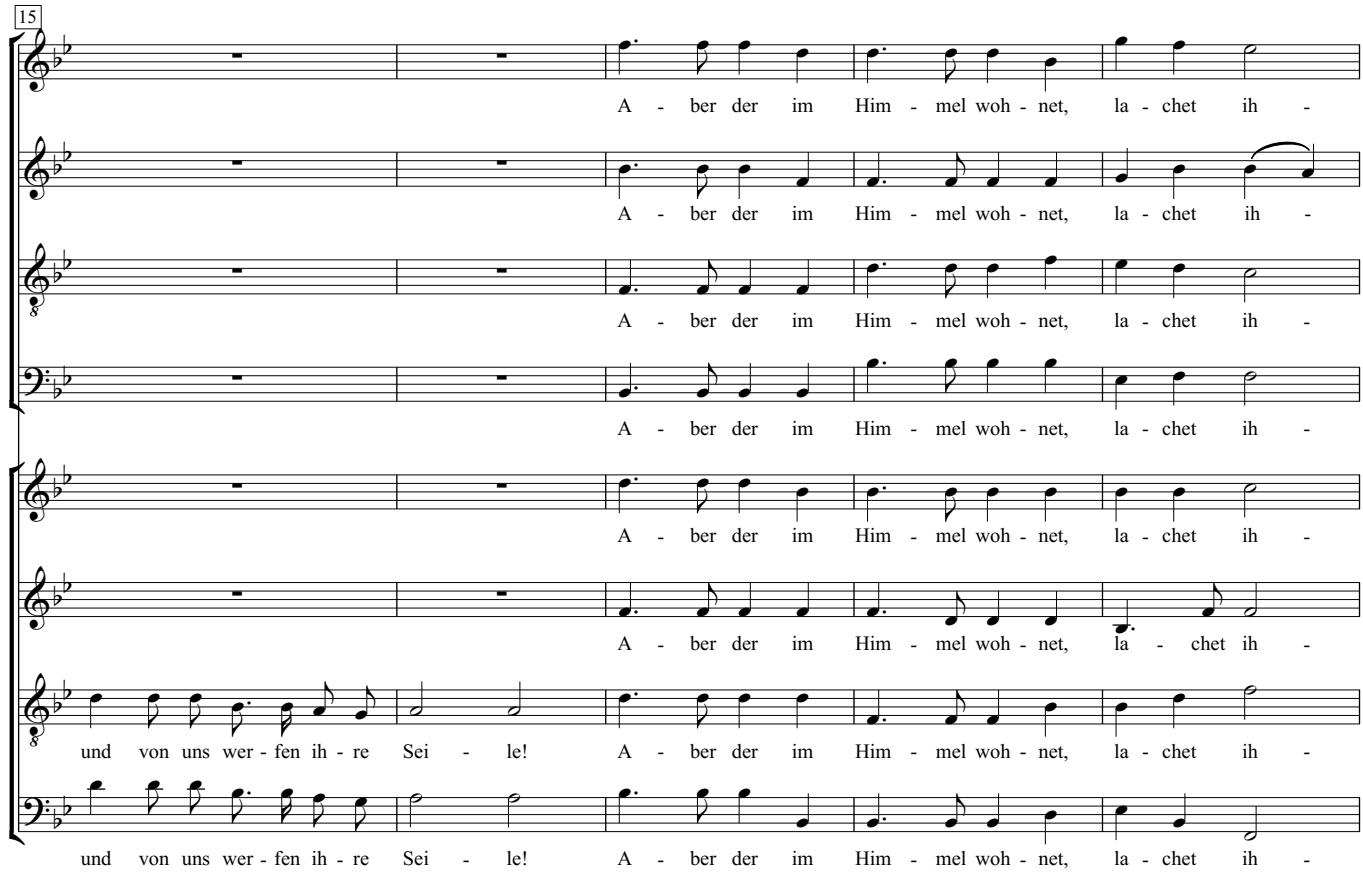
15
A - ber der im Him - mel woh - net, la - chet ih -
A - ber der im Him - mel woh - net, la - chet ih -
A - ber der im Him - mel woh - net, la - chet ih -
A - ber der im Him - mel woh - net, la - chet ih -
A - ber der im Him - mel woh - net, la - chet ih -
A - ber der im Him - mel woh - net, la - chet ih -
und von uns wer - fen ih - re Sei - le! A - ber der im Him - mel woh - net, la - chet ih -
und von uns wer - fen ih - re Sei - le! A - ber der im Him - mel woh - net, la - chet ih -

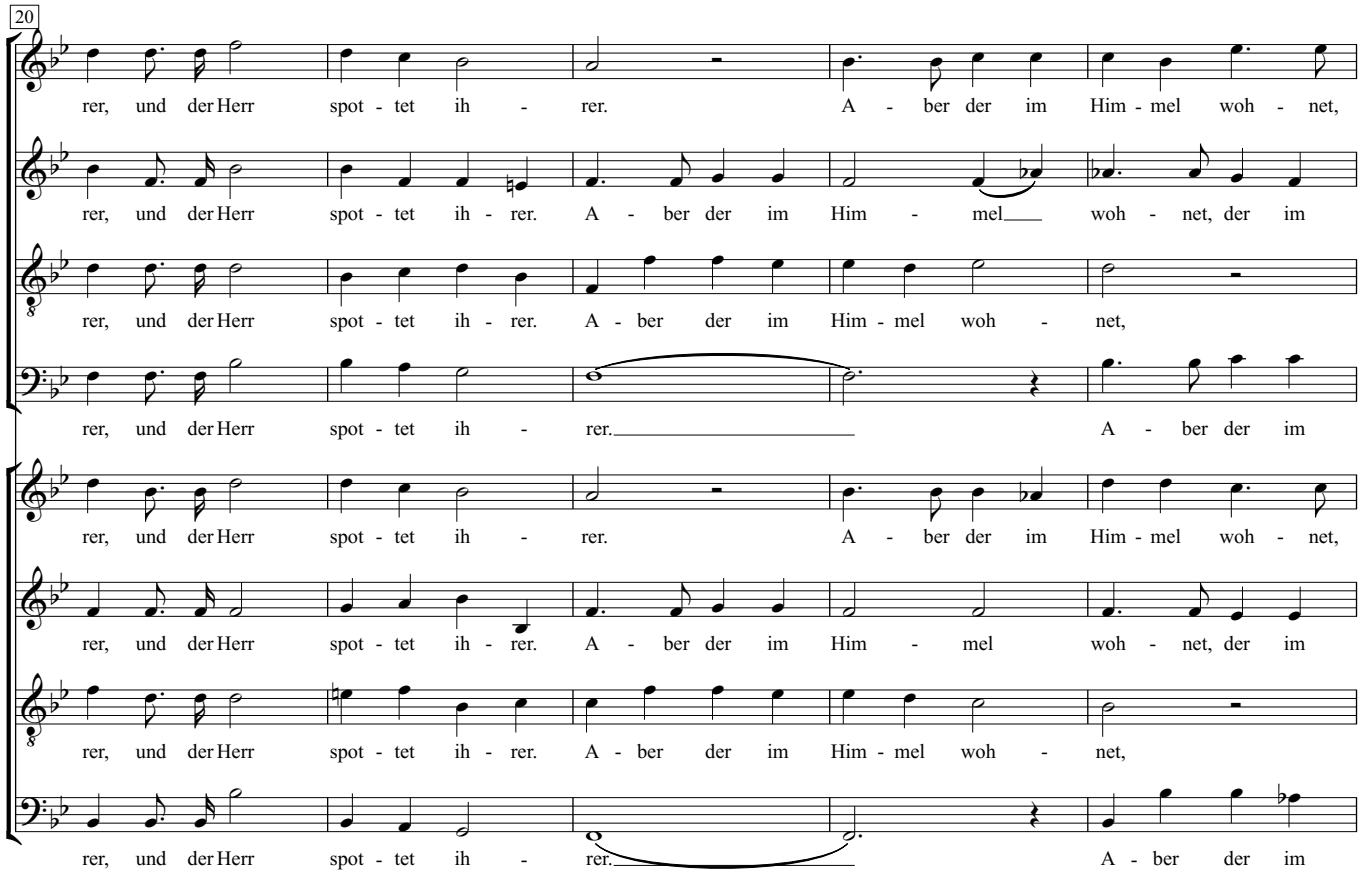
20
rer, und der Herr spot - tet ih - rer. A - ber der im Him - mel woh - net,
rer, und der Herr spot - tet ih - rer. A - ber der im Him - mel ___ woh - net, der im
rer, und der Herr spot - tet ih - rer. A - ber der im Him - mel woh - net,
rer, und der Herr spot - tet ih - rer. ___ A - ber der im
rer, und der Herr spot - tet ih - rer. A - ber der im Him - mel woh - net,
rer, und der Herr spot - tet ih - rer. A - ber der im Him - mel woh - net, der im
rer, und der Herr spot - tet ih - rer. A - ber der im Him - mel woh - net,
rer, und der Herr spot - tet ih - rer. A - ber der im

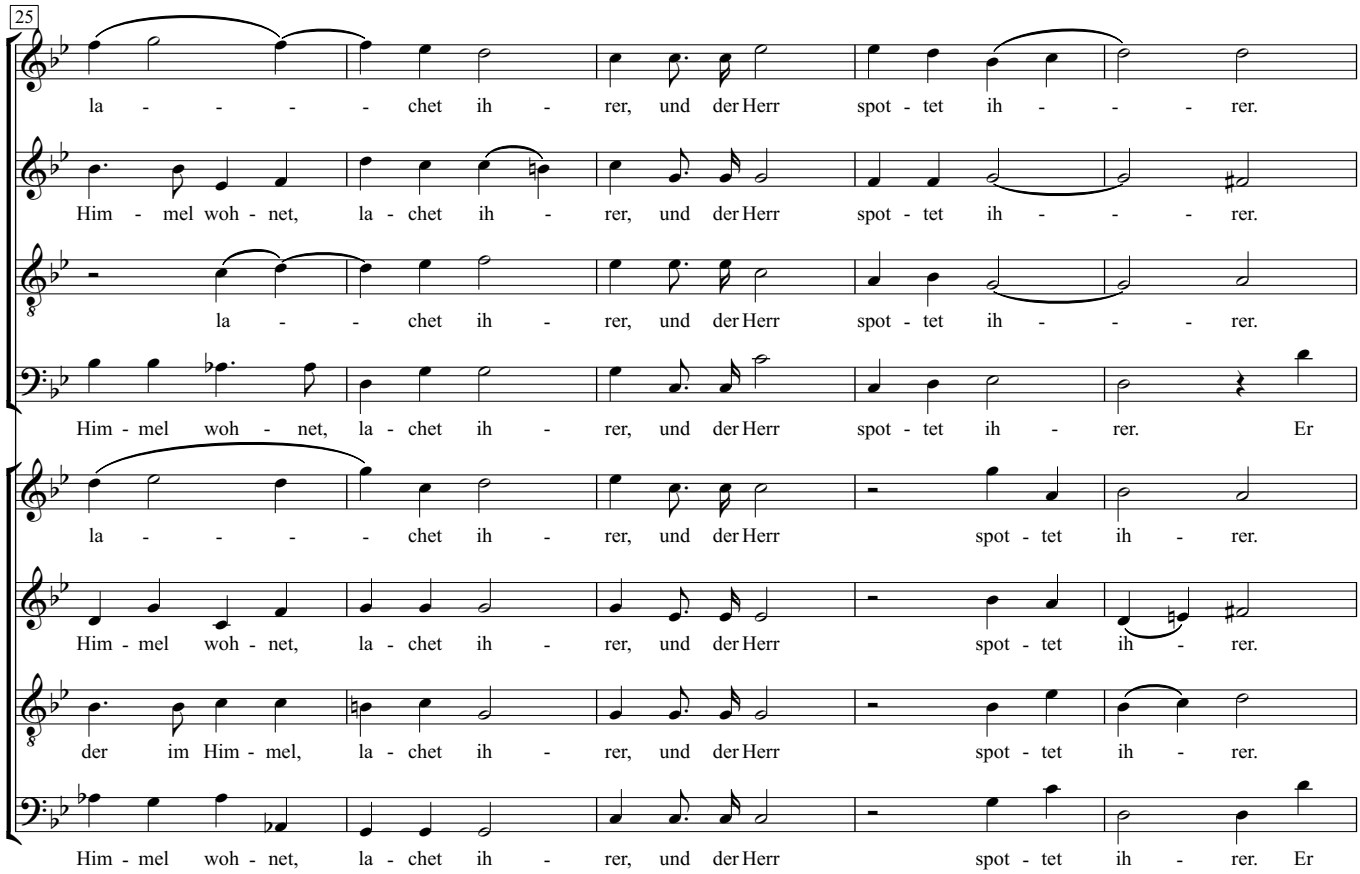
25
la - - - - chet ih - rer, und der Herr spot - tet ih - - - rer.
Him - mel woh - net, la - chet ih - rer, und der Herr spot - tet ih - - - rer.
la - - chet ih - rer, und der Herr spot - tet ih - - - rer.
Him - mel woh - net, la - chet ih - rer, und der Herr spot - tet ih - rer. Er
la - - - - chet ih - rer, und der Herr spot - tet ih - rer.
Him - mel woh - net, la - chet ih - rer, und der Herr spot - tet ih - rer.
der im Him - mel, la - chet ih - rer, und der Herr spot - tet ih - rer.
Him - mel woh - net, la - chet ih - rer, und der Herr spot - tet ih - rer. Er

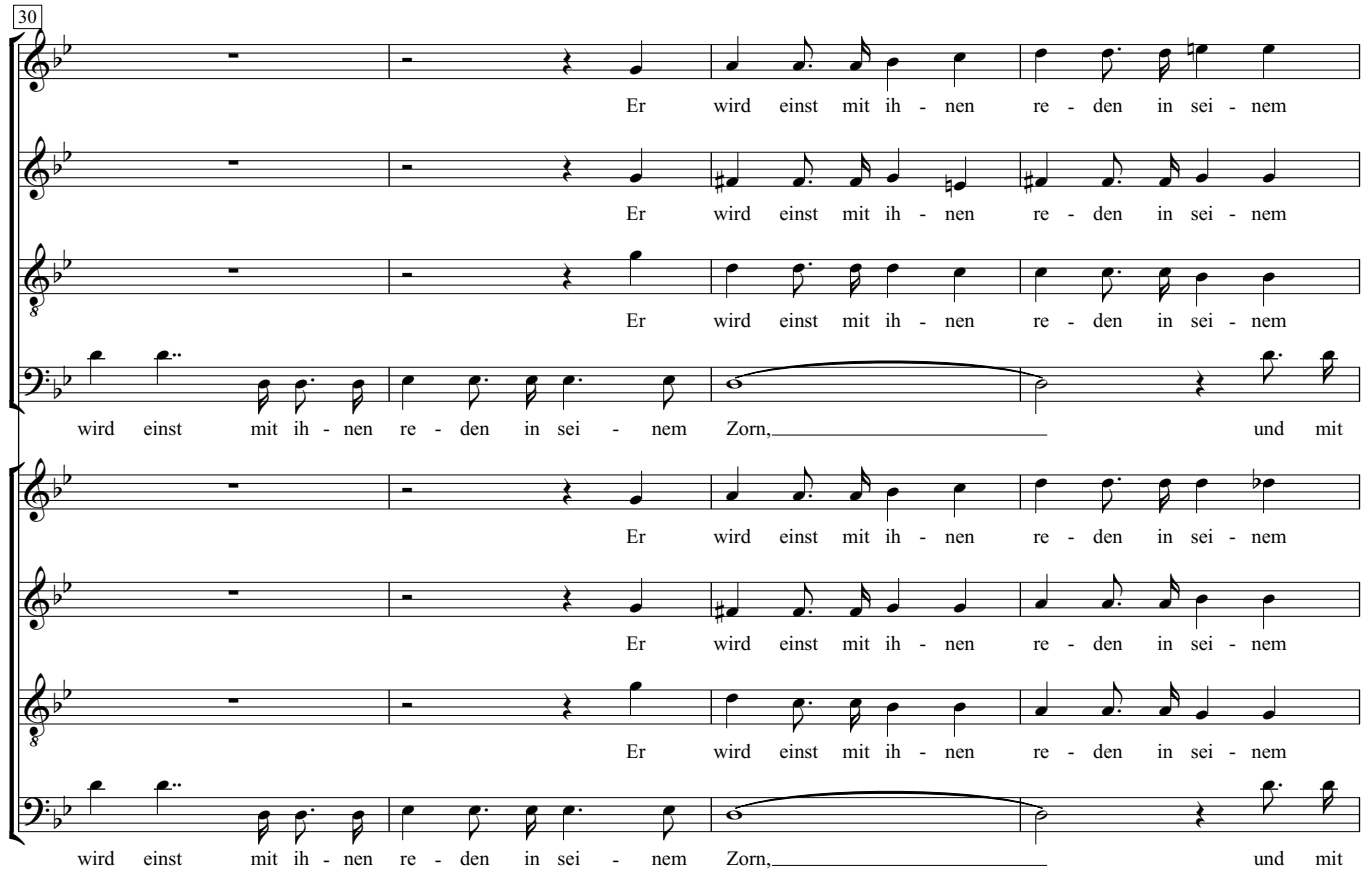
30
Er wird einst mit ih - nen re - den in sei - nem
Er wird einst mit ih - nen re - den in sei - nem
Er wird einst mit ih - nen re - den in sei - nem
wird einst mit ih - nen re - den in sei - nem Zorn, und mit
Er wird einst mit ih - nen re - den in sei - nem
Er wird einst mit ih - nen re - den in sei - nem
Er wird einst mit ih - nen re - den in sei - nem
wird einst mit ih - nen re - den in sei - nem Zorn, und mit

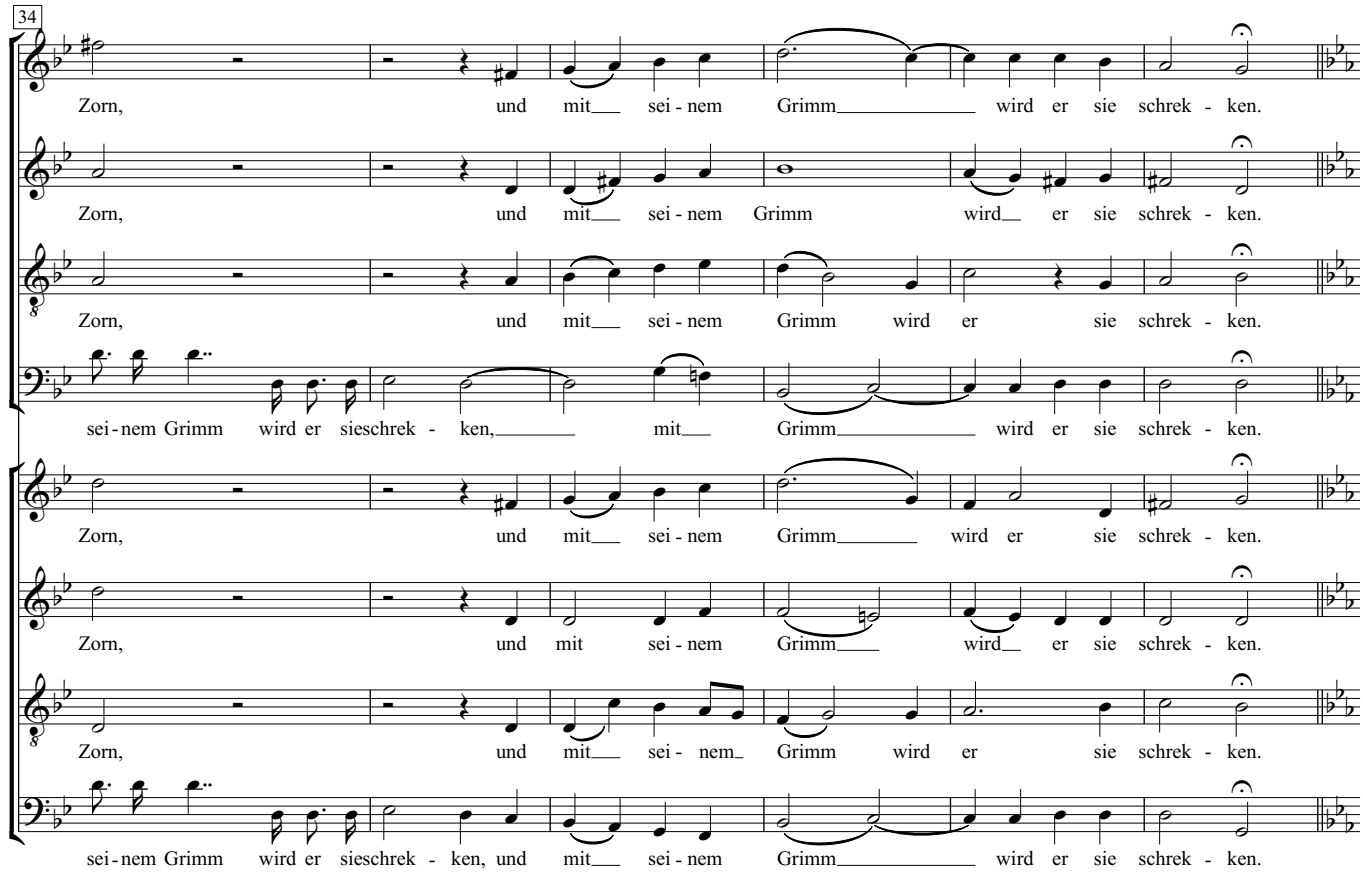
34
Zorn, und mit sei - nem Grimm wird er sie schrek - ken.
Zorn, und mit sei - nem Grimm wird er sie schrek - ken.
Zorn, und mit sei - nem Grimm wird er sie schrek - ken.
sei - nem Grimm wird er sieschrek - ken, mit Grimm wird er sie schrek - ken.
Zorn, und mit sei - nem Grimm wird er sie schrek - ken.
Zorn, und mit sei - nem Grimm wird er sie schrek - ken.
Zorn, und mit sei - nem Grimm wird er sie schrek - ken.
sei - nem Grimm wird er sieschrek - ken, und mit sei - nem Grimm wird er sie schrek - ken.

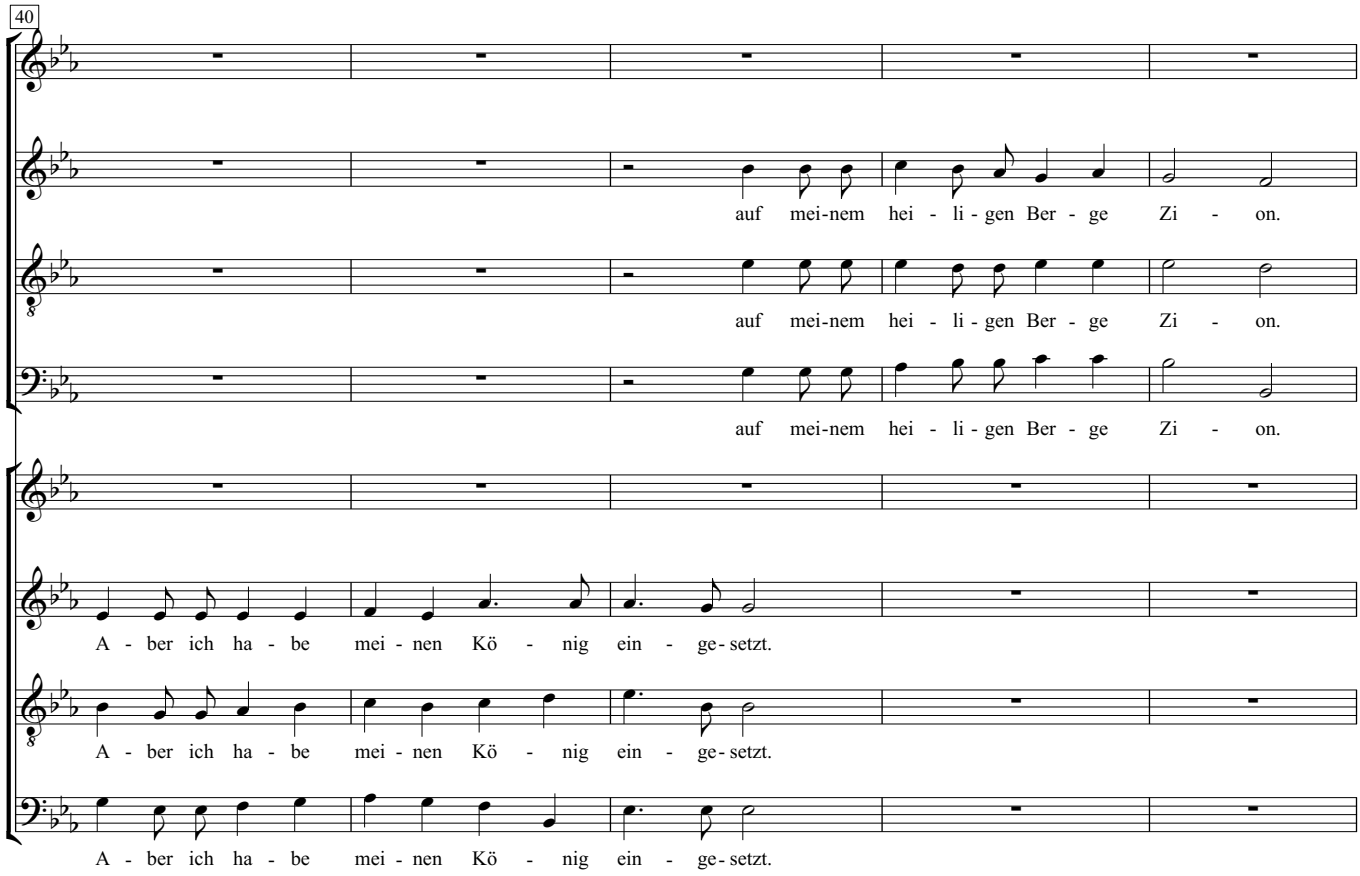
40
auf mei-nem hei - li - gen Ber - ge Zi - on.
auf mei-nem hei - li - gen Ber - ge Zi - on.
auf mei-nem hei - li - gen Ber - ge Zi - on.
A - ber ich ha - be mei - nen Kö - nig ein - ge - setzt.
A - ber ich ha - be mei - nen Kö - nig ein - ge - setzt.
A - ber ich ha - be mei - nen Kö - nig ein - ge - setzt.

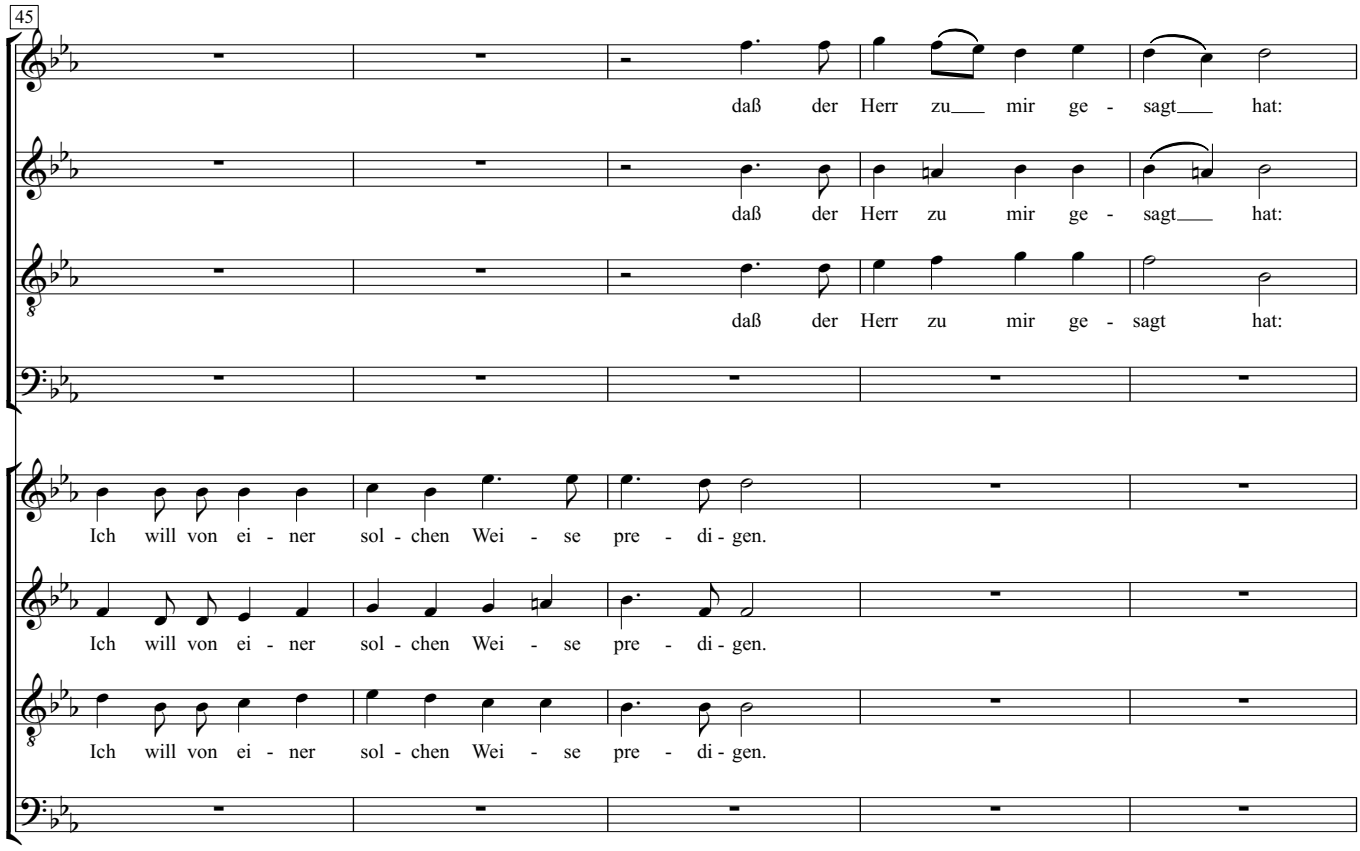
45
daß der Herr zu mir ge - sagt hat:
daß der Herr zu mir ge - sagt hat:
daß der Herr zu mir ge - sagt hat:
Ich will von ei - ner sol - chen Wei - se pre - di - gen.
Ich will von ei - ner sol - chen Wei - se pre - di - gen.
Ich will von ei - ner sol - chen Wei - se pre - di - gen.

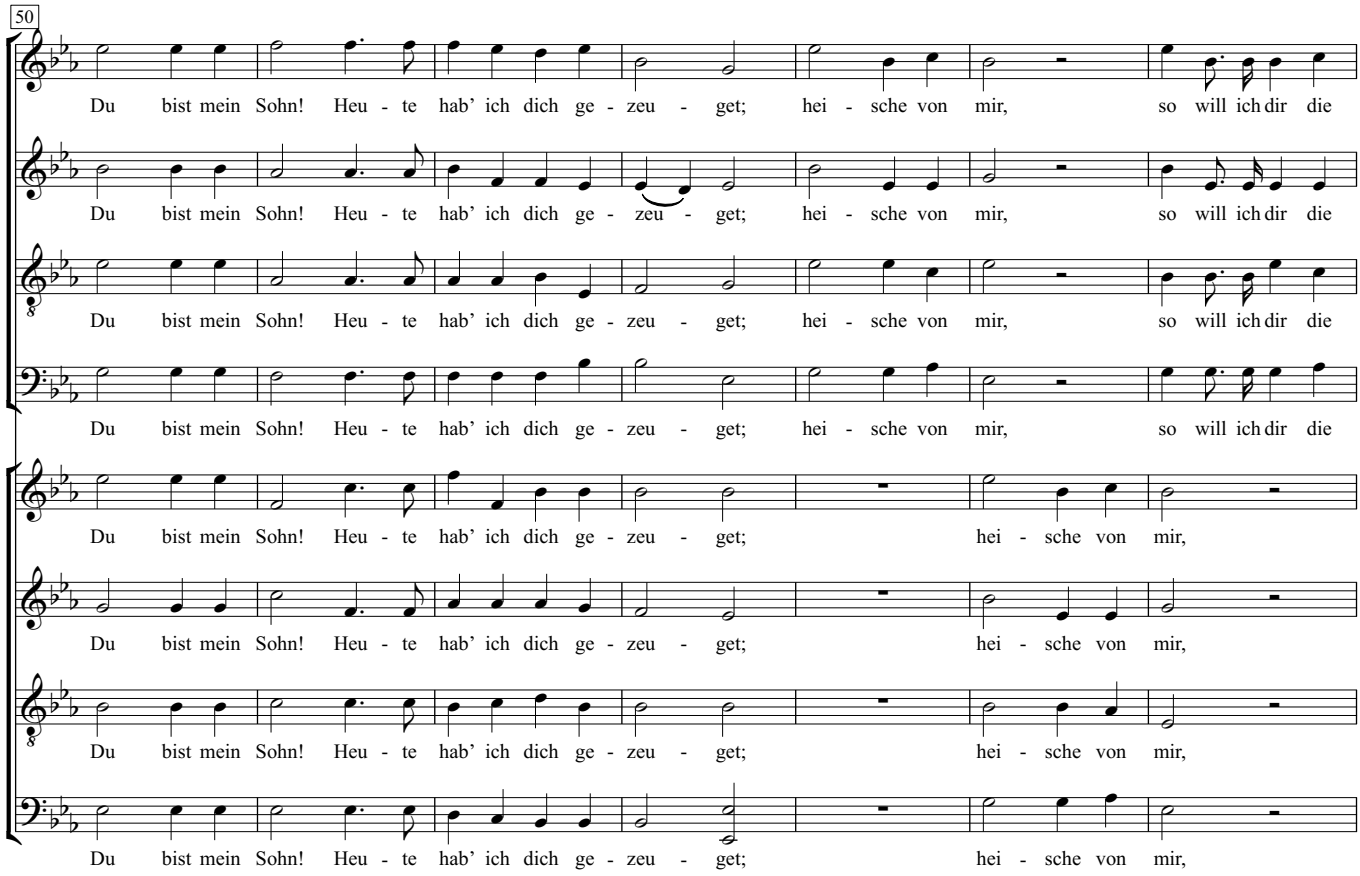
50
Du bist mein Sohn! Heu - te hab' ich dich ge - zeu - get; hei - sche von mir, so will ich dir die
Du bist mein Sohn! Heu - te hab' ich dich ge - zeu - get; hei - sche von mir, so will ich dir die
Du bist mein Sohn! Heu - te hab' ich dich ge - zeu - get; hei - sche von mir, so will ich dir die
Du bist mein Sohn! Heu - te hab' ich dich ge - zeu - get; hei - sche von mir, so will ich dir die
Du bist mein Sohn! Heu - te hab' ich dich ge - zeu - get; hei - sche von mir,
Du bist mein Sohn! Heu - te hab' ich dich ge - zeu - get; hei - sche von mir,
Du bist mein Sohn! Heu - te hab' ich dich ge - zeu - get; hei - sche von mir,
Du bist mein Sohn! Heu - te hab' ich dich ge - zeu - get; hei - sche von mir,

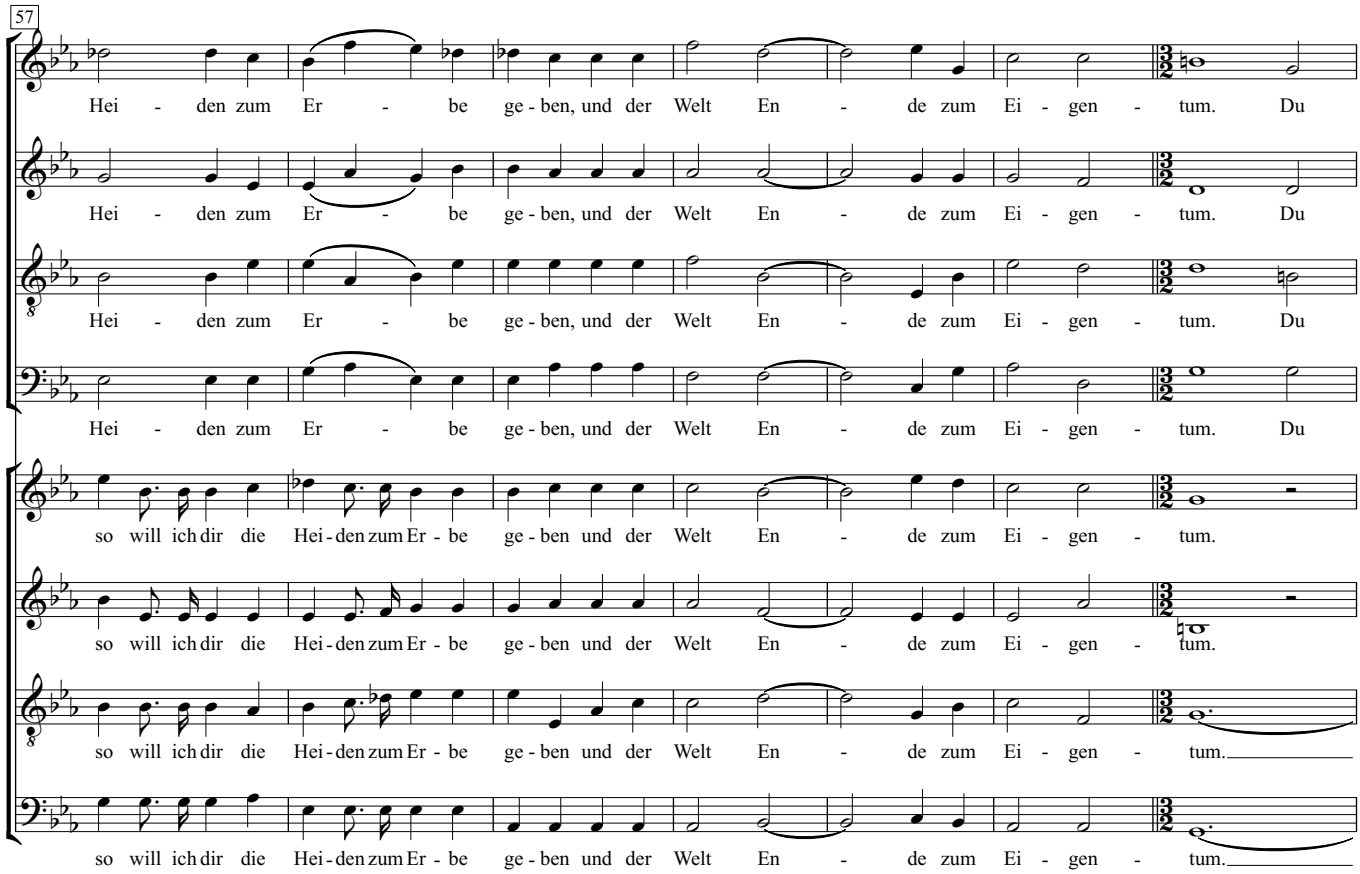
57
Hei - den zum Er - be ge - ben, und der Welt En - de zum Ei - gen - tum. Du
Hei - den zum Er - be ge - ben, und der Welt En - de zum Ei - gen - tum. Du
Hei - den zum Er - be ge - ben, und der Welt En - de zum Ei - gen - tum. Du
Hei - den zum Er - be ge - ben, und der Welt En - de zum Ei - gen - tum. Du
so will ich dir die Hei - den zum Er - be ge - ben und der Welt En - de zum Ei - gen - tum.
so will ich dir die Hei - den zum Er - be ge - ben und der Welt En - de zum Ei - gen - tum.
so will ich dir die Hei - den zum Er - be ge - ben und der Welt En - de zum Ei - gen - tum.
so will ich dir die Hei - den zum Er - be ge - ben und der Welt En - de zum Ei - gen - tum.

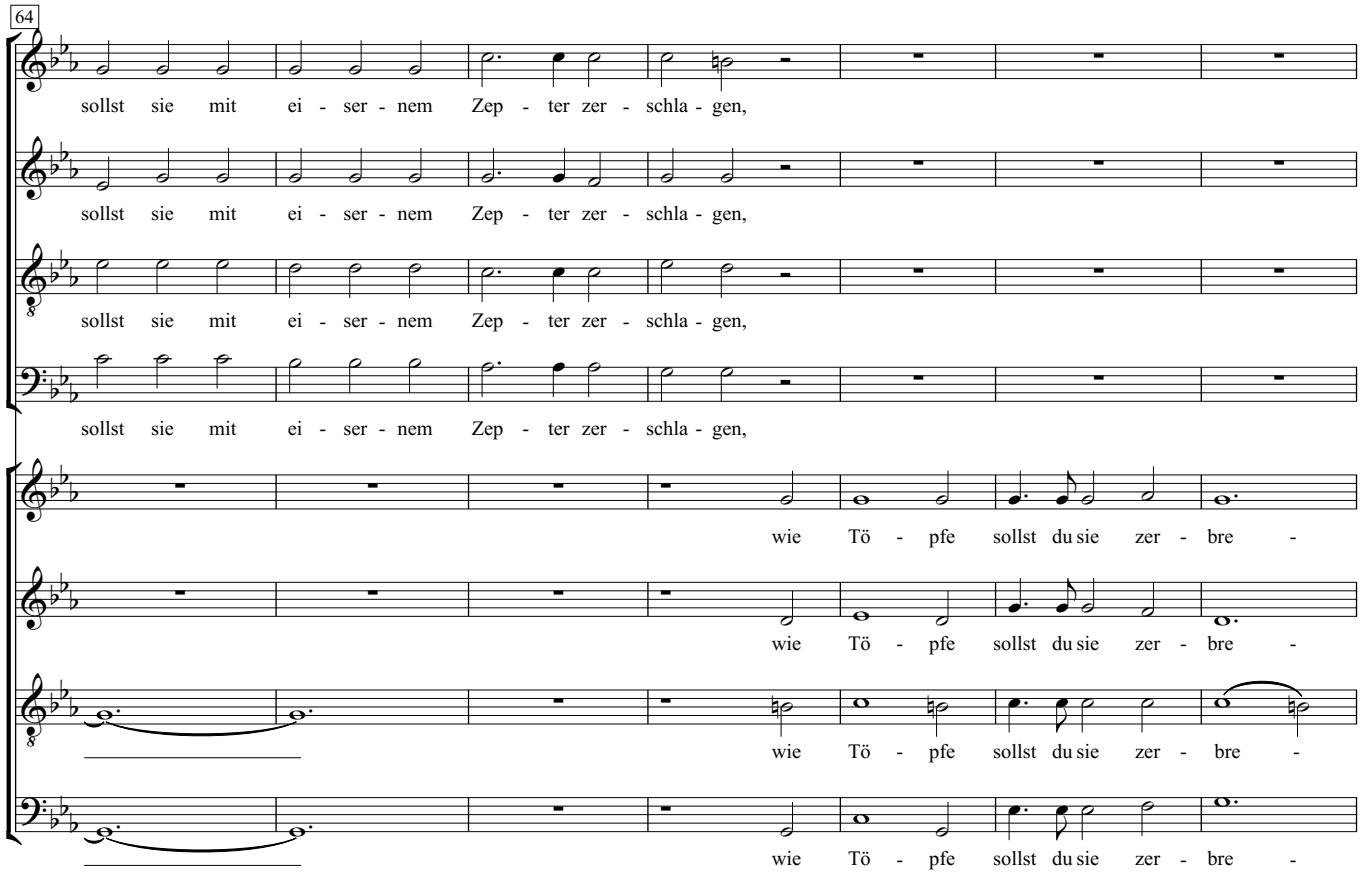
64
sollst sie mit ei - ser - nem Zep - ter zer - schla - gen,
sollst sie mit ei - ser - nem Zep - ter zer - schla - gen,
sollst sie mit ei - ser - nem Zep - ter zer - schla - gen,
sollst sie mit ei - ser - nem Zep - ter zer - schla - gen,
wie Tö - pfe sollst du sie zer - bre -
wie Tö - pfe sollst du sie zer - bre -
wie Tö - pfe sollst du sie zer - bre -
wie Tö - pfe sollst du sie zer - bre -

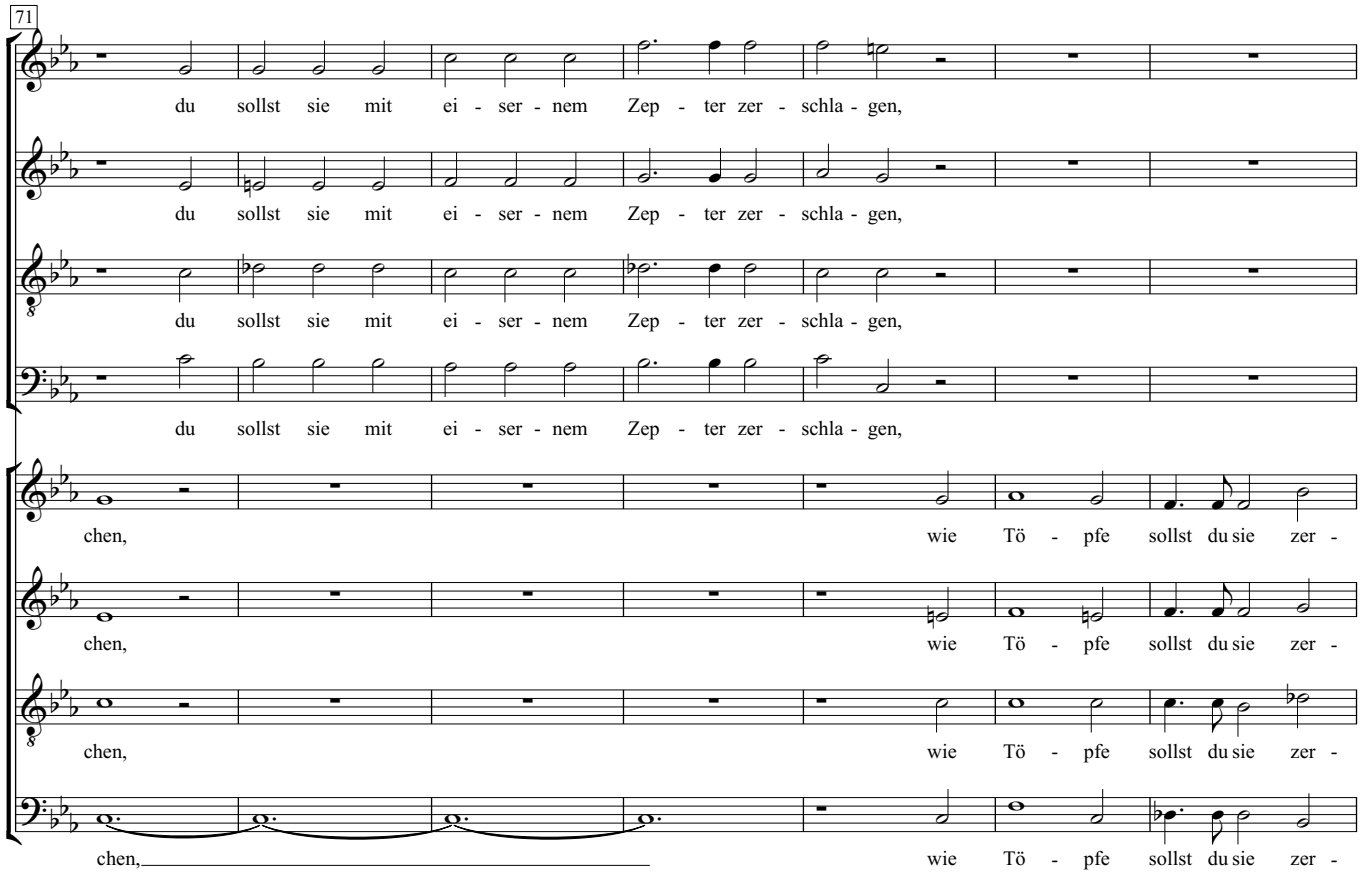
71
du sollst sie mit ei - ser - nem Zep - ter zer - schla - gen,
du sollst sie mit ei - ser - nem Zep - ter zer - schla - gen,
du sollst sie mit ei - ser - nem Zep - ter zer - schla - gen,
du sollst sie mit ei - ser - nem Zep - ter zer - schla - gen,
chen, wie Tö - pfe sollst du sie zer -
chen, wie Tö - pfe sollst du sie zer -
chen, wie Tö - pfe sollst du sie zer -
chen, wie Tö - pfe sollst du sie zer -

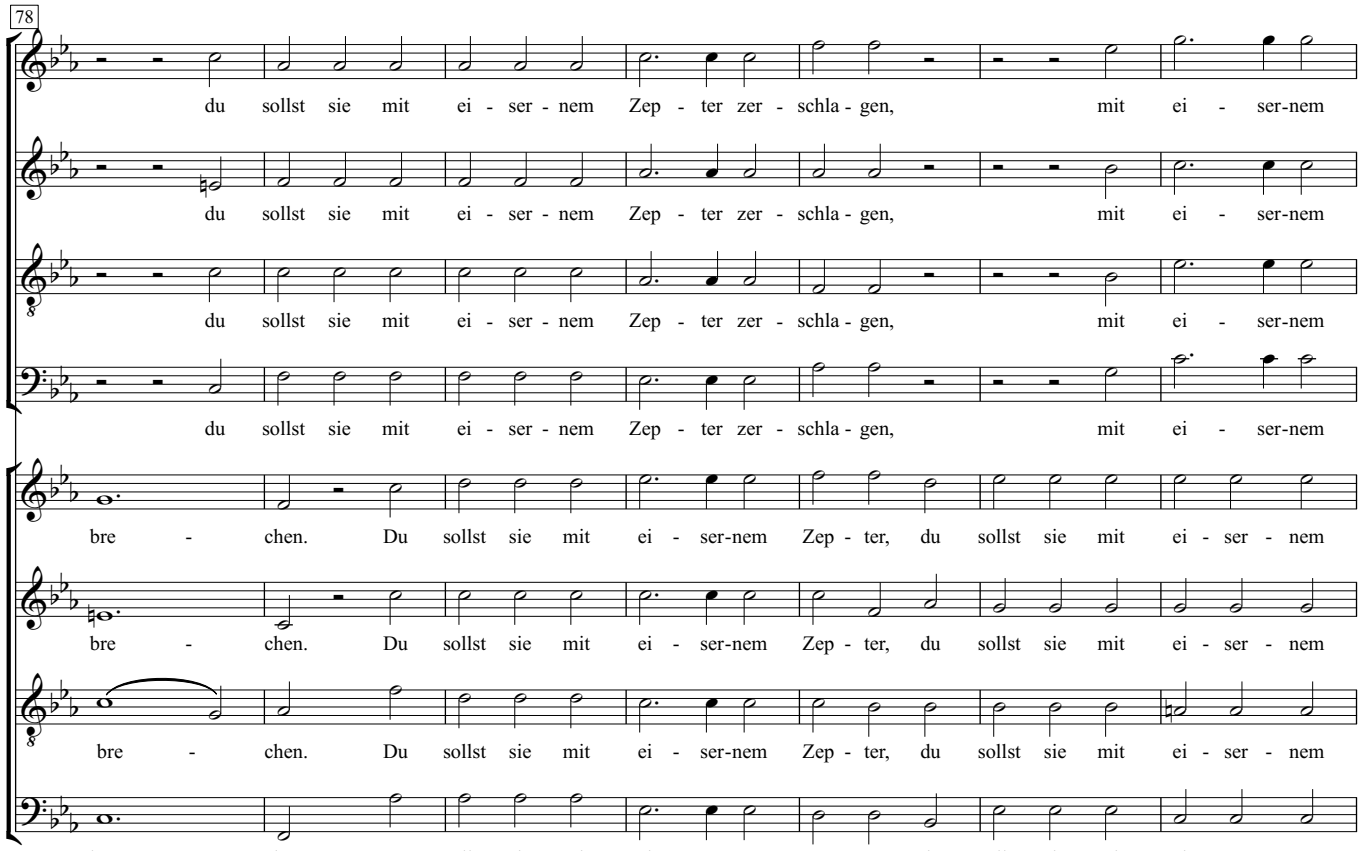
78
du sollst sie mit ei - ser - nem Zep - ter zer - schla - gen, mit ei - ser-nem
du sollst sie mit ei - ser - nem Zep - ter zer - schla - gen, mit ei - ser-nem
du sollst sie mit ei - ser - nem Zep - ter zer - schla - gen, mit ei - ser-nem
du sollst sie mit ei - ser - nem Zep - ter zer - schla - gen, mit ei - ser-nem
bre - chen. Du sollst sie mit ei - ser-nem Zep - ter, du sollst sie mit ei - ser - nem
bre - chen. Du sollst sie mit ei - ser-nem Zep - ter, du sollst sie mit ei - ser - nem
bre - chen. Du sollst sie mit ei - ser-nem Zep - ter, du sollst sie mit ei - ser - nem
bre - chen. Du sollst sie mit ei - ser-nem Zep - ter, du sollst sie mit ei - ser - nem

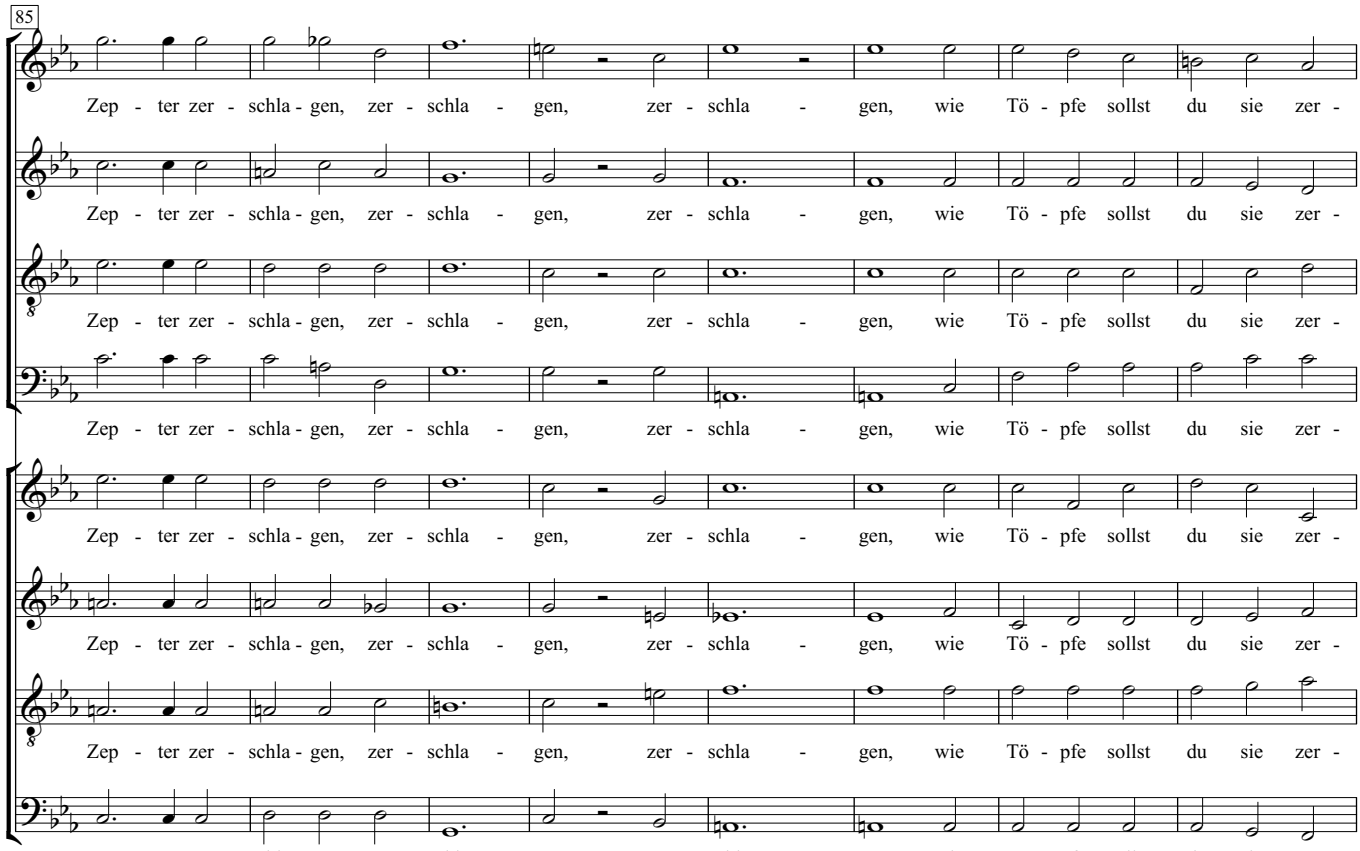
85
Zep - ter zer - schla - gen, zer - schla - gen, zer - schla - gen, wie Tö - pfe sollst du sie zer -
Zep - ter zer - schla - gen, zer - schla - gen, zer - schla - gen, wie Tö - pfe sollst du sie zer -
Zep - ter zer - schla - gen, zer - schla - gen, zer - schla - gen, wie Tö - pfe sollst du sie zer -
Zep - ter zer - schla - gen, zer - schla - gen, zer - schla - gen, wie Tö - pfe sollst du sie zer -
Zep - ter zer - schla - gen, zer - schla - gen, zer - schla - gen, wie Tö - pfe sollst du sie zer -
Zep - ter zer - schla - gen, zer - schla - gen, zer - schla - gen, wie Tö - pfe sollst du sie zer -
Zep - ter zer - schla - gen, zer - schla - gen, zer - schla - gen, wie Tö - pfe sollst du sie zer -
Zep - ter zer - schla - gen, zer - schla - gen, zer - schla - gen, wie Tö - pfe sollst du sie zer -

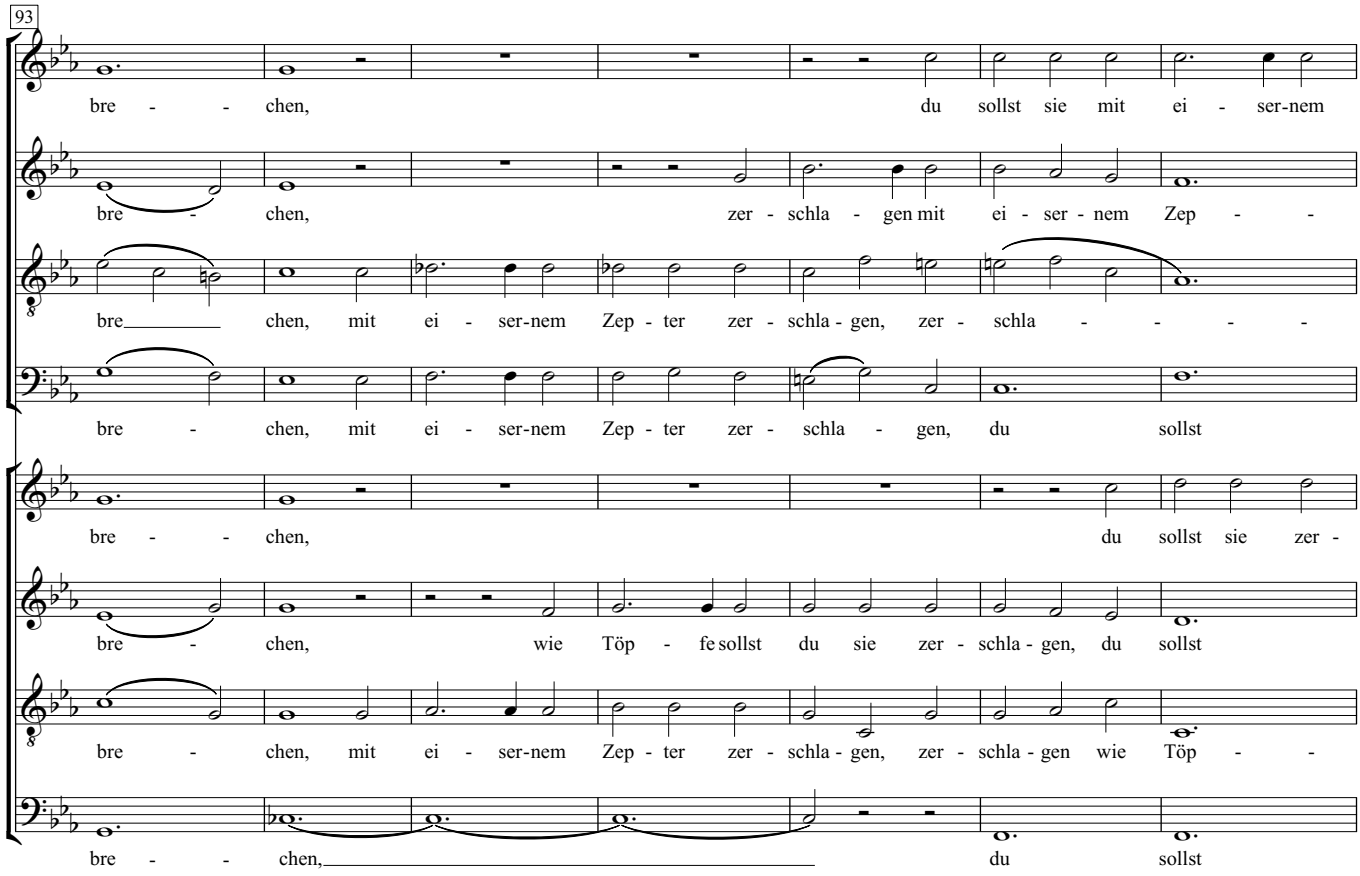
93
bre - - chen, du sollst sie mit ei - ser-nem
bre - chen, zer - schla - gen mit ei - ser - nem Zep - -
bre_____ chen, mit ei - ser-nem Zep - ter zer - schla - gen, zer - schla - - - -
bre - chen, mit ei - ser-nem Zep - ter zer - schla - gen, du sollst
bre - - chen, du sollst sie zer -
bre - chen, wie Töp - fe sollst du sie zer - schla - gen, du sollst
bre - chen, mit ei - ser-nem Zep - ter zer - schla - gen, zer - schla - gen wie Töp - -
bre - - chen,_____ du sollst

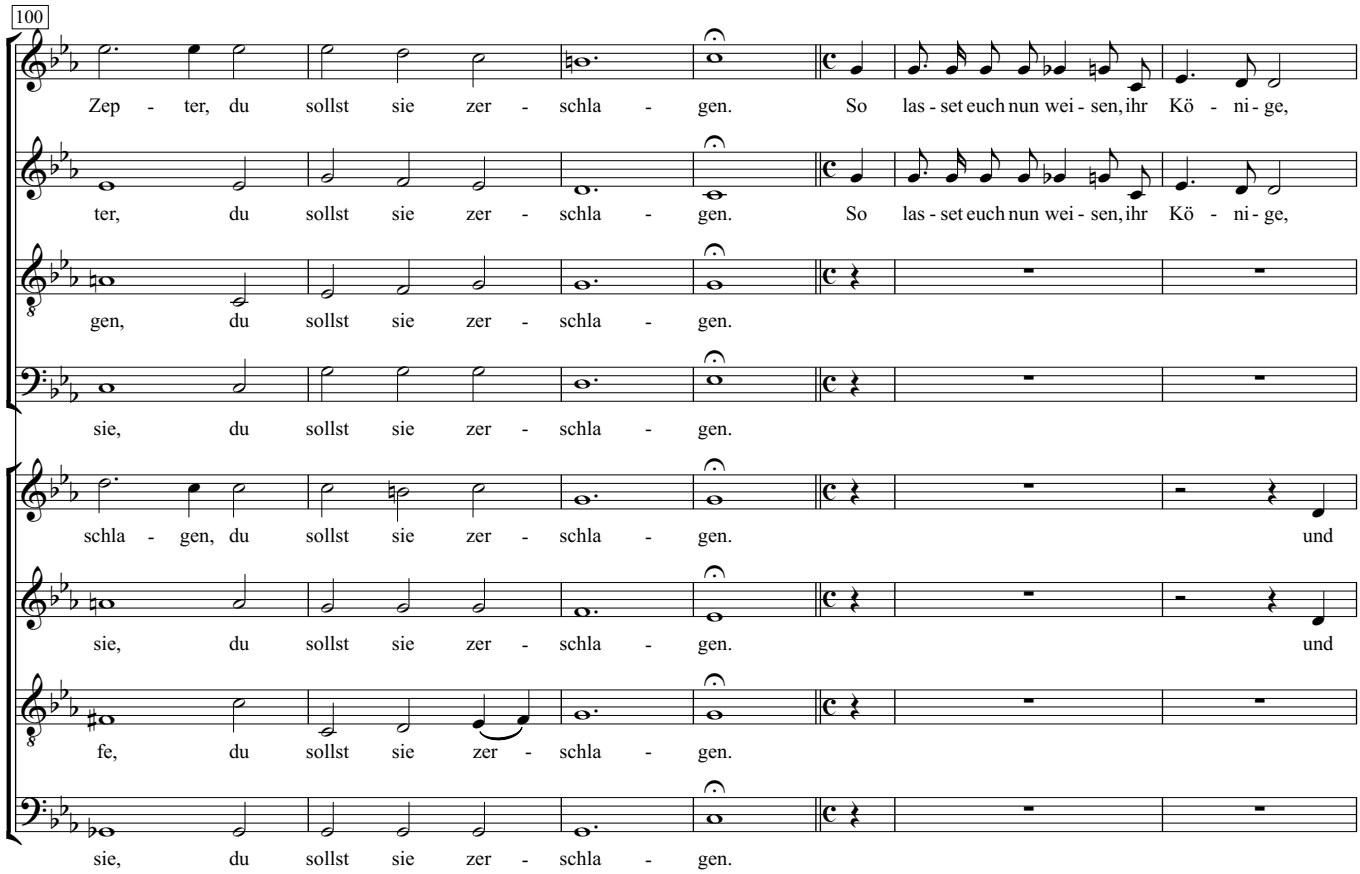
100
Zep - ter, du sollst sie zer - schla - gen. So las - set euch nun wei - sen, ihr Kö - ni - ge,
ter, du sollst sie zer - schla - gen. So las - set euch nun wei - sen, ihr Kö - ni - ge,
gen, du sollst sie zer - schla - gen.
sie, du sollst sie zer - schla - gen.
schla - gen, du sollst sie zer - schla - gen. und
sie, du sollst sie zer - schla - gen. und
fe, du sollst sie zer - schla - gen.
sie, du sollst sie zer - schla - gen.

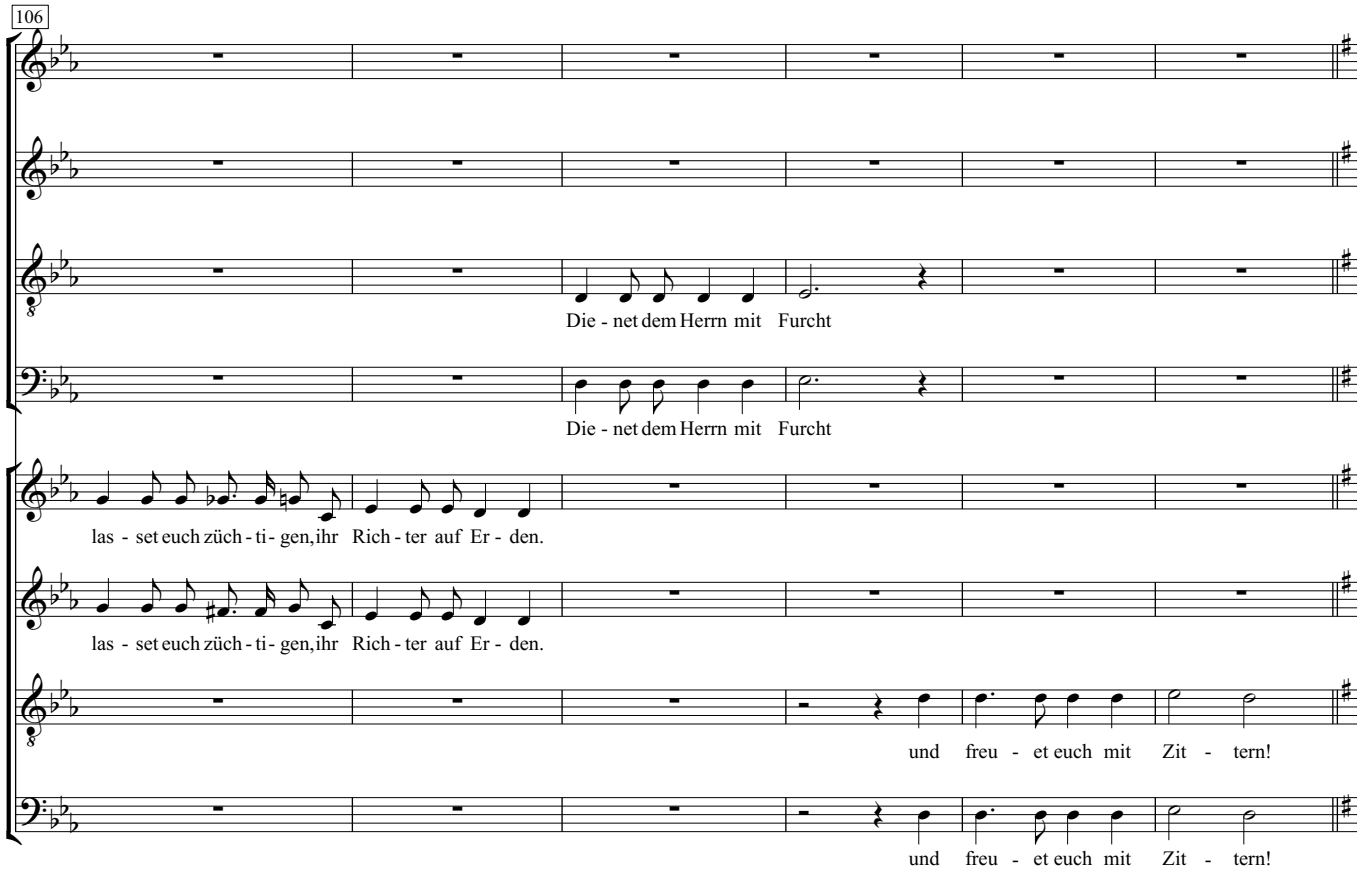
106
Die - net dem Herrn mit Furcht
Die - net dem Herrn mit Furcht
las - set euch züch - ti - gen, ihr Rich - ter auf Er - den.
las - set euch züch - ti - gen, ihr Rich - ter auf Er - den.
und freu - et euch mit Zit - tern!
und freu - et euch mit Zit - tern!

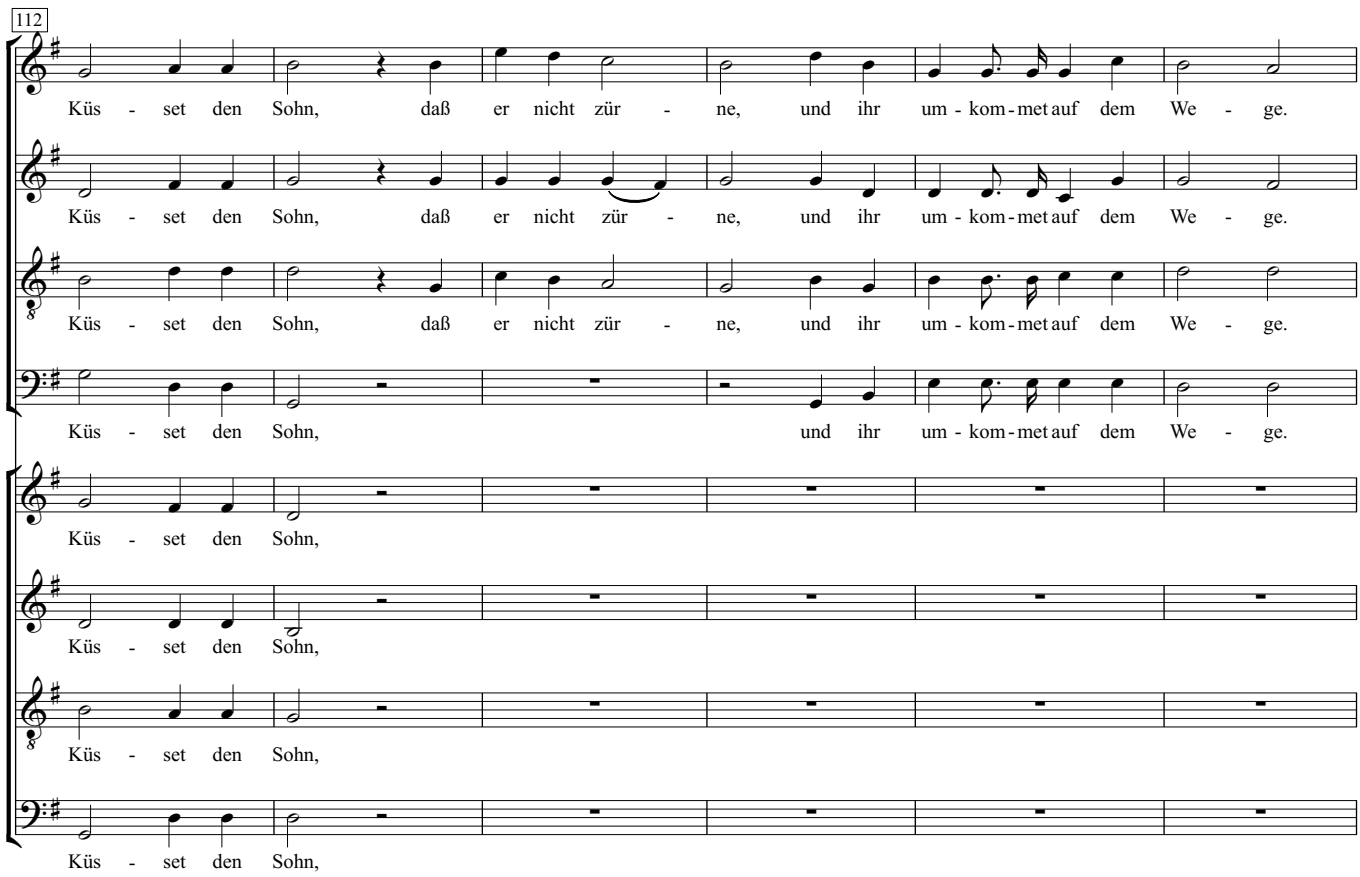
112
Küs - set den Sohn, daß er nicht zür - ne, und ihr um - kom - met auf dem We - ge.
Küs - set den Sohn, daß er nicht zür - ne, und ihr um - kom - met auf dem We - ge.
Küs - set den Sohn, daß er nicht zür - ne, und ihr um - kom - met auf dem We - ge.
Küs - set den Sohn, und ihr um - kom - met auf dem We - ge.
Küs - set den Sohn,
Küs - set den Sohn,
Küs - set den Sohn,
Küs - set den Sohn,

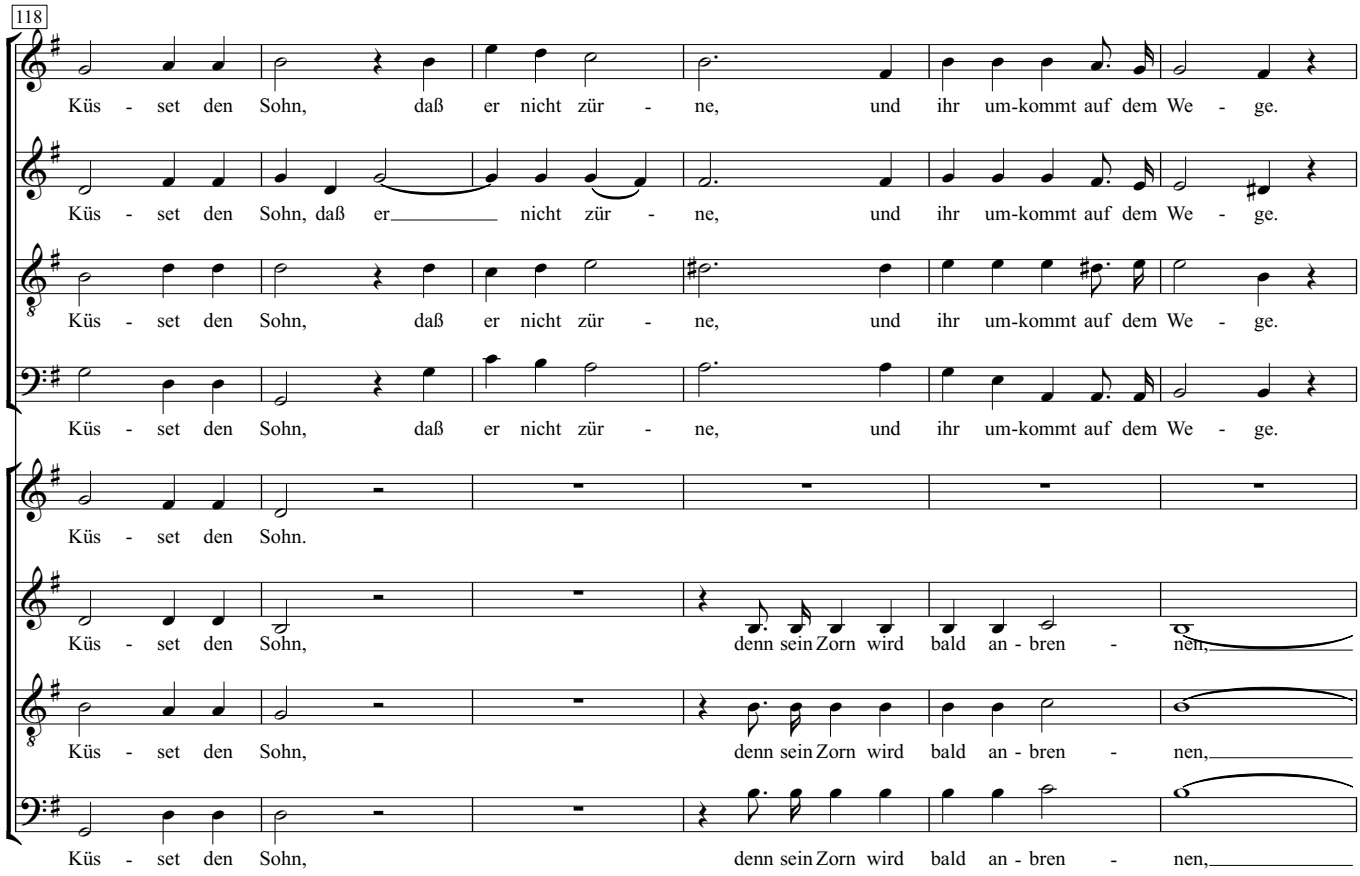
118
Küs - set den Sohn, daß er nicht zür - ne, und ihr um-kommt auf dem We - ge.
Küs - set den Sohn, daß er nicht zür - ne, und ihr um-kommt auf dem We - ge.
Küs - set den Sohn, daß er nicht zür - ne, und ihr um-kommt auf dem We - ge.
Küs - set den Sohn, daß er nicht zür - ne, und ihr um-kommt auf dem We - ge.
Küs - set den Sohn.
Küs - set den Sohn, denn sein Zorn wird bald an - bren - nen,
Küs - set den Sohn, denn sein Zorn wird bald an - bren - nen,
Küs - set den Sohn, denn sein Zorn wird bald an - bren - nen,

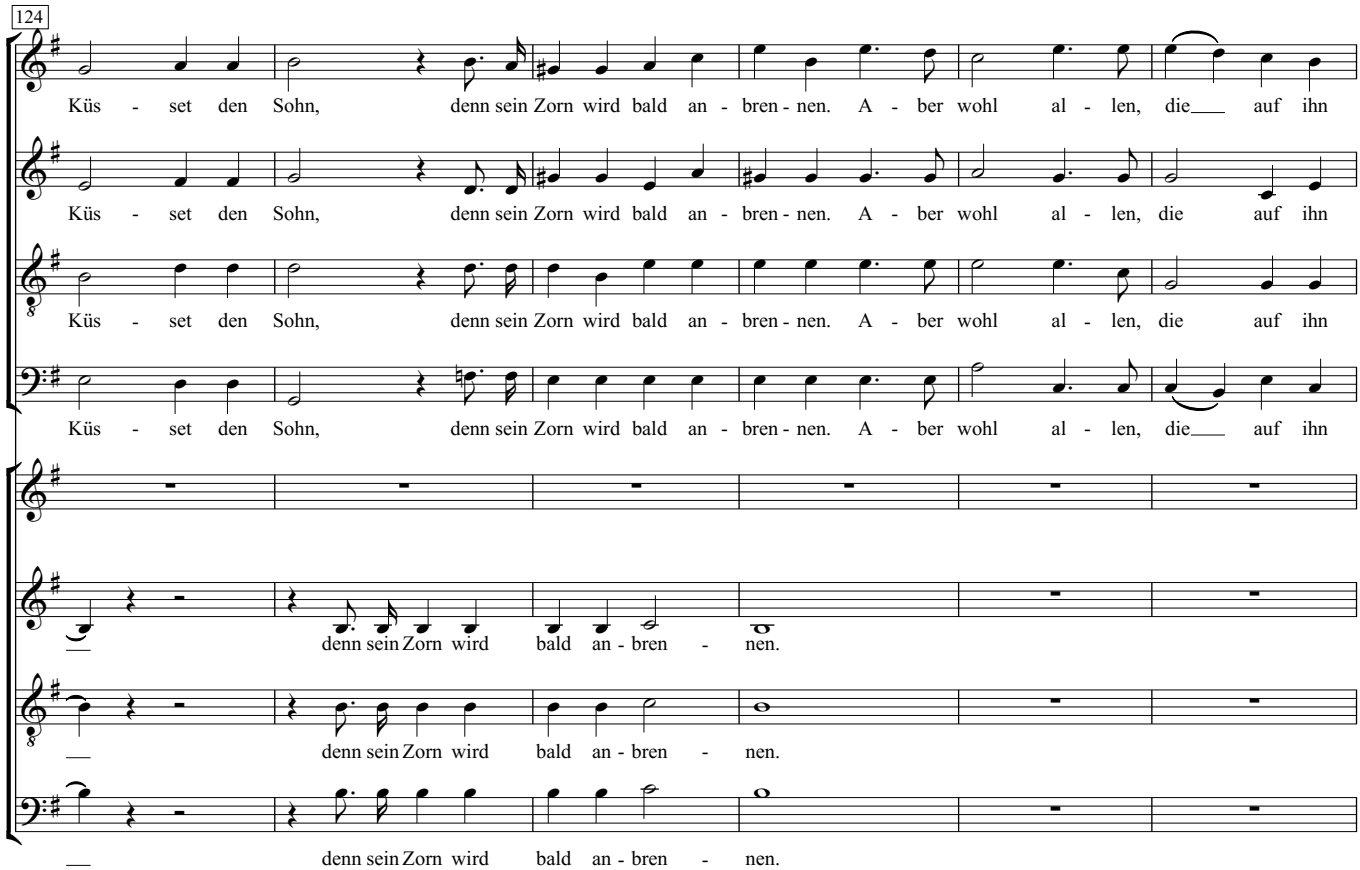
124
Küs - set den Sohn, denn sein Zorn wird bald an - bren - nen. A - ber wohl al - len, die auf ihn
Küs - set den Sohn, denn sein Zorn wird bald an - bren - nen. A - ber wohl al - len, die auf ihn
Küs - set den Sohn, denn sein Zorn wird bald an - bren - nen. A - ber wohl al - len, die auf ihn
Küs - set den Sohn, denn sein Zorn wird bald an - bren - nen. A - ber wohl al - len, die auf ihn
denn sein Zorn wird bald an - bren - nen.
denn sein Zorn wird bald an - bren - nen.
denn sein Zorn wird bald an - bren - nen.

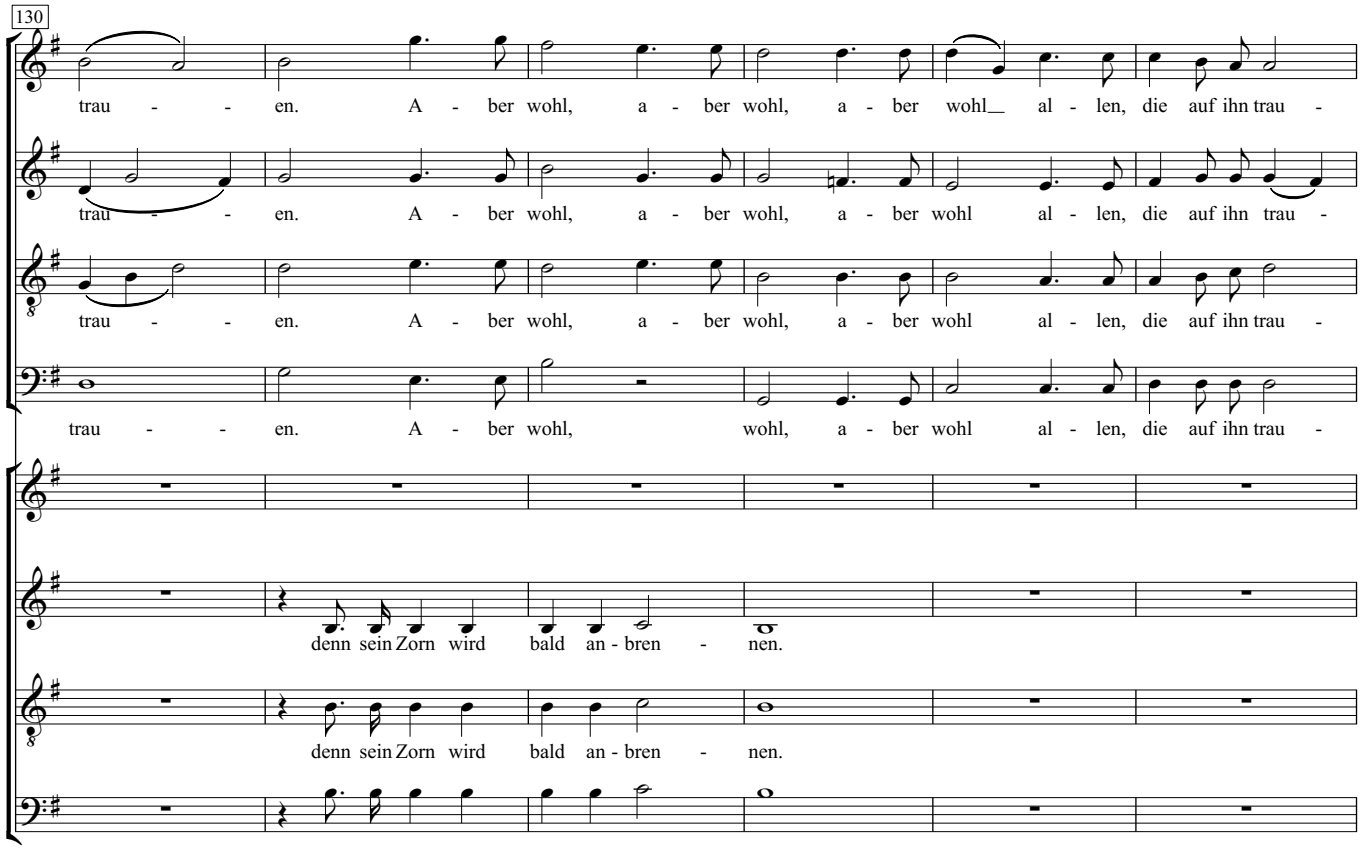
130
trau - - en. A - ber wohl, a - ber wohl, a - ber wohl al - len, die auf ihn trau -
trau - - en. A - ber wohl, a - ber wohl, a - ber wohl al - len, die auf ihn trau -
trau - - en. A - ber wohl, a - ber wohl, a - ber wohl al - len, die auf ihn trau -
trau - - en. A - ber wohl, wohl, a - ber wohl al - len, die auf ihn trau -
denn sein Zorn wird bald an - bren - nen.
denn sein Zorn wird bald an - bren - nen.
denn sein Zorn wird bald an - bren - nen.

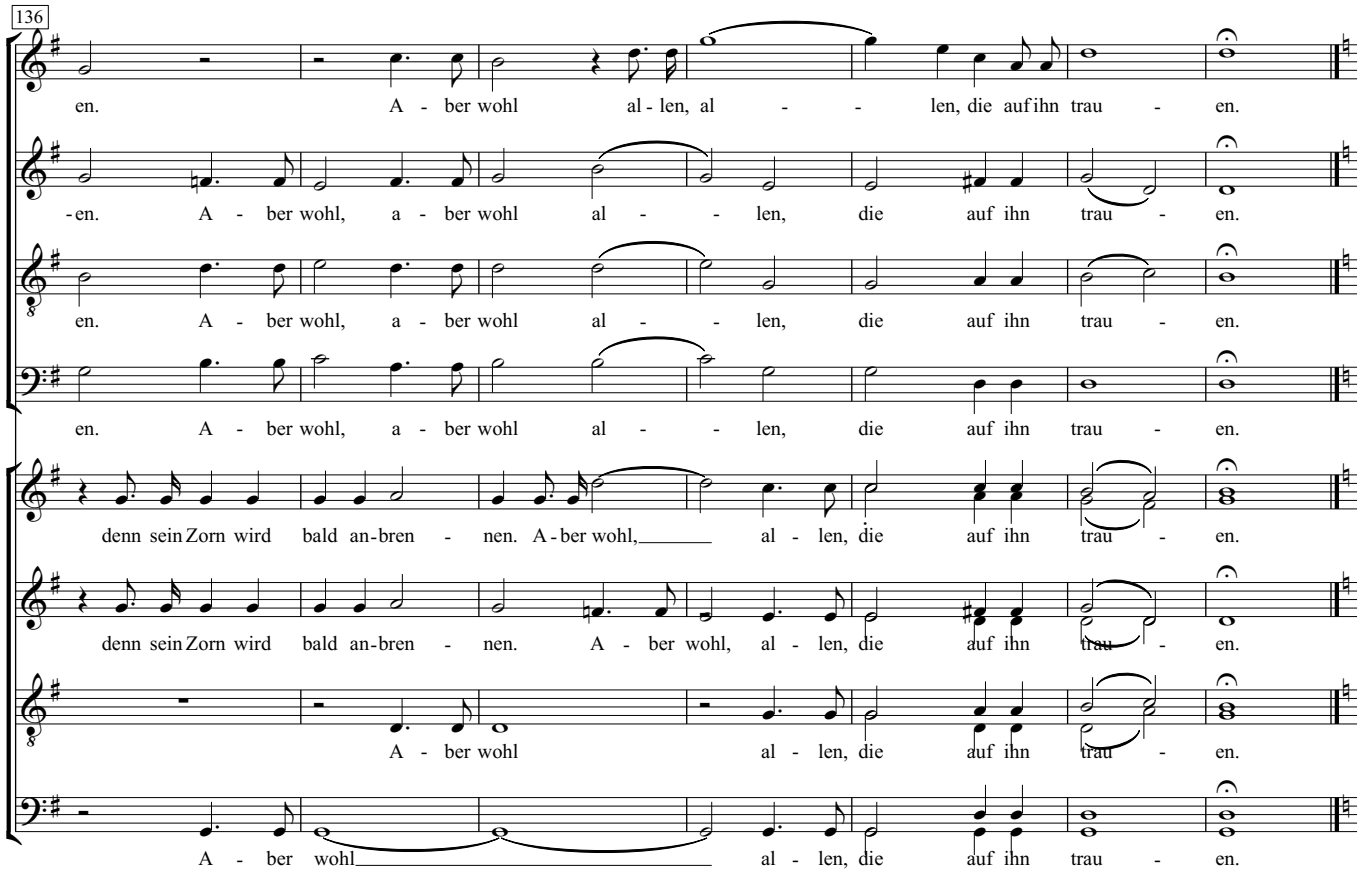
136
en. A - ber wohl al - len, al - - len, die auf ihn trau - en.
-en. A - ber wohl, a - ber wohl al - - len, die auf ihn trau - en.
en. A - ber wohl, a - ber wohl al - - len, die auf ihn trau - en.
en. A - ber wohl, a - ber wohl al - - len, die auf ihn trau - en.
denn sein Zorn wird bald an-bren - nen. A-ber wohl, al - len, die auf ihn trau - en.
denn sein Zorn wird bald an-bren - nen. A - ber wohl, al - len, die auf ihn trau - en.
A - ber wohl al - len, die auf ihn trau - en.
A - ber wohl al - len, die auf ihn trau - en.

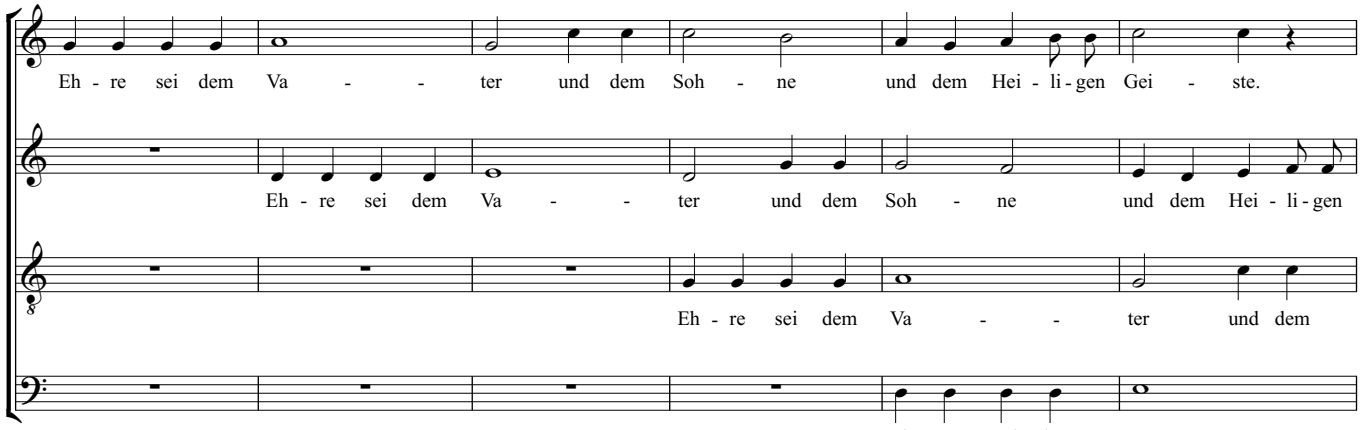
Eh - re sei dem Va - - ter und dem Soh - ne und dem Hei - li - gen Gei - ste.
Eh - re sei dem Va - - ter und dem Soh - ne und dem Hei - li - gen
Eh - re sei dem Va - - ter und dem
Eh - re sei dem Va - -

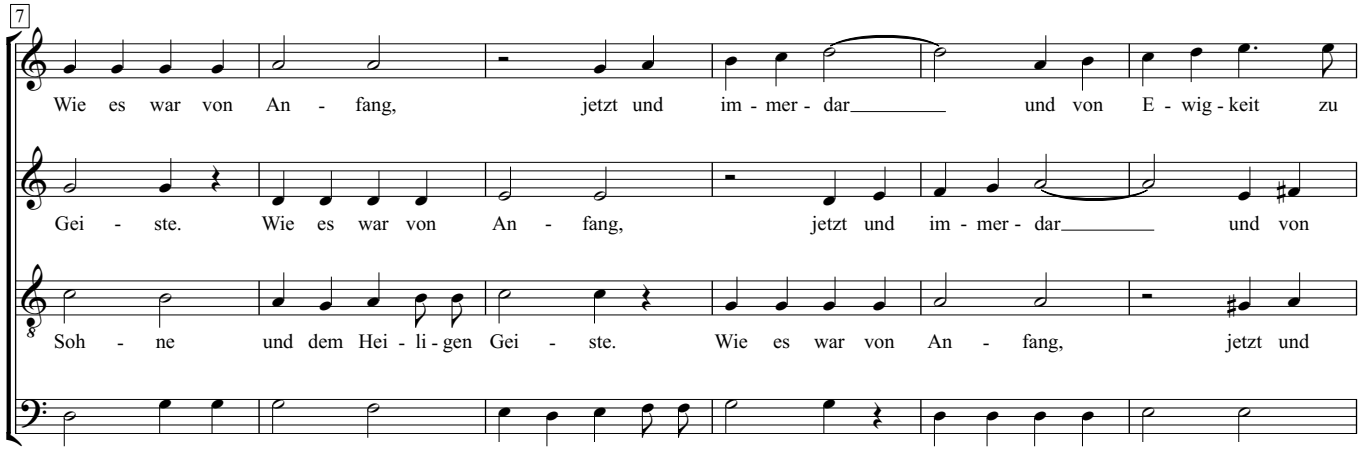
7
Wie es war von An - fang, jetzt und im - mer - dar und von E - wig - keit zu
Gei - ste. Wie es war von An - fang, jetzt und im - mer - dar und von
Soh - ne und dem Hei - li - gen Gei - ste. Wie es war von An - fang, jetzt und
ter und dem Soh - ne und dem Hei - li - gen Gei - ste. Wie es war von An - fang,

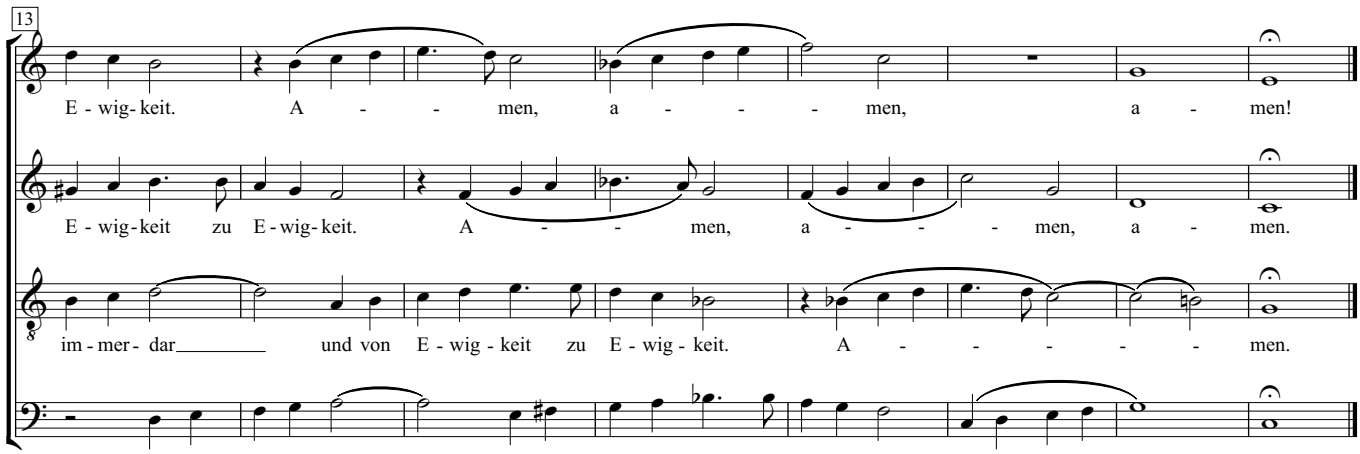
13
E - wig - keit. A - - men, a - - - men, a - men!
E - wig - keit zu E - wig - keit. A - - men, a - - - men, a - men.
im - mer - dar und von E - wig - keit zu E - wig - keit. A - - - - - men.
jetzt und im - mer - dar und von E - wig - keit zu E - wig - keit. A - - - men.

# Denn er hat seinen Engeln befohlen

## Psalm 91

Felix Mendelssohn-Bartholdy

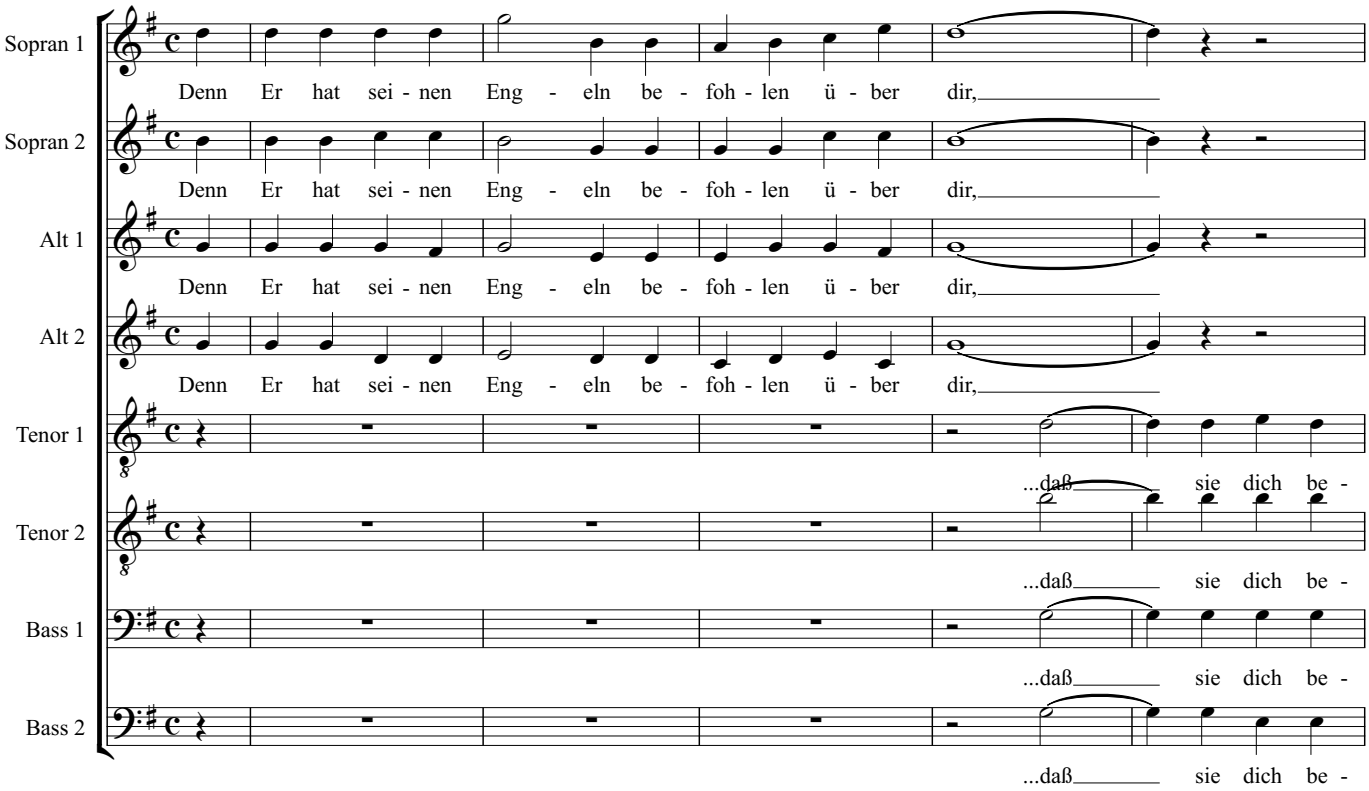


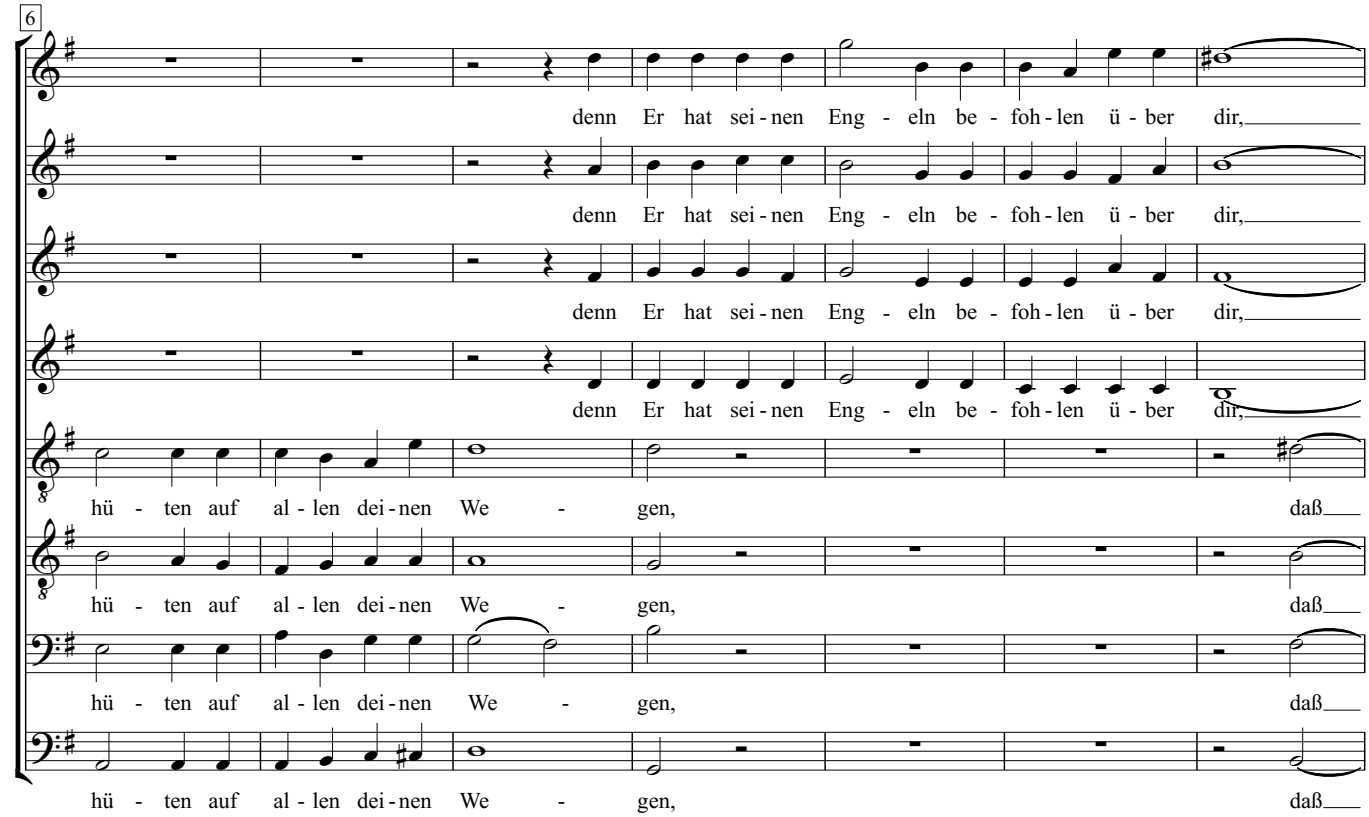

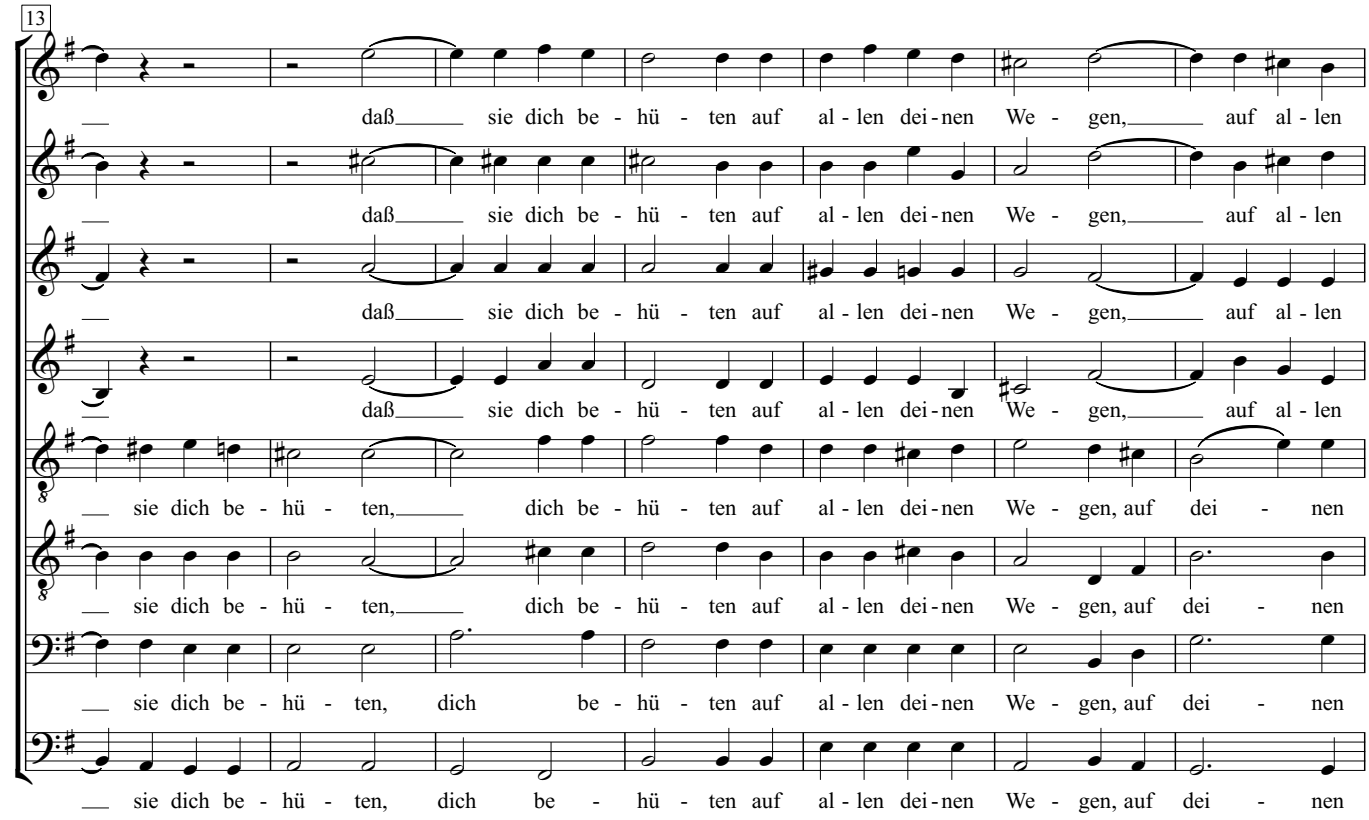
13
daß sie dich be - hü - ten auf al - len dei - nen We - gen, auf al - len
daß sie dich be - hü - ten auf al - len dei - nen We - gen, auf al - len
daß sie dich be - hü - ten auf al - len dei - nen We - gen, auf al - len
daß sie dich be - hü - ten auf al - len dei - nen We - gen, auf al - len
sie dich be - hü - ten, dich be - hü - ten auf al - len dei - nen We - gen, auf dei - nen
sie dich be - hü - ten, dich be - hü - ten auf al - len dei - nen We - gen, auf dei - nen
sie dich be - hü - ten, dich be - hü - ten auf al - len dei - nen We - gen, auf dei - nen
sie dich be - hü - ten, dich be - hü - ten auf al - len dei - nen We - gen, auf dei - nen

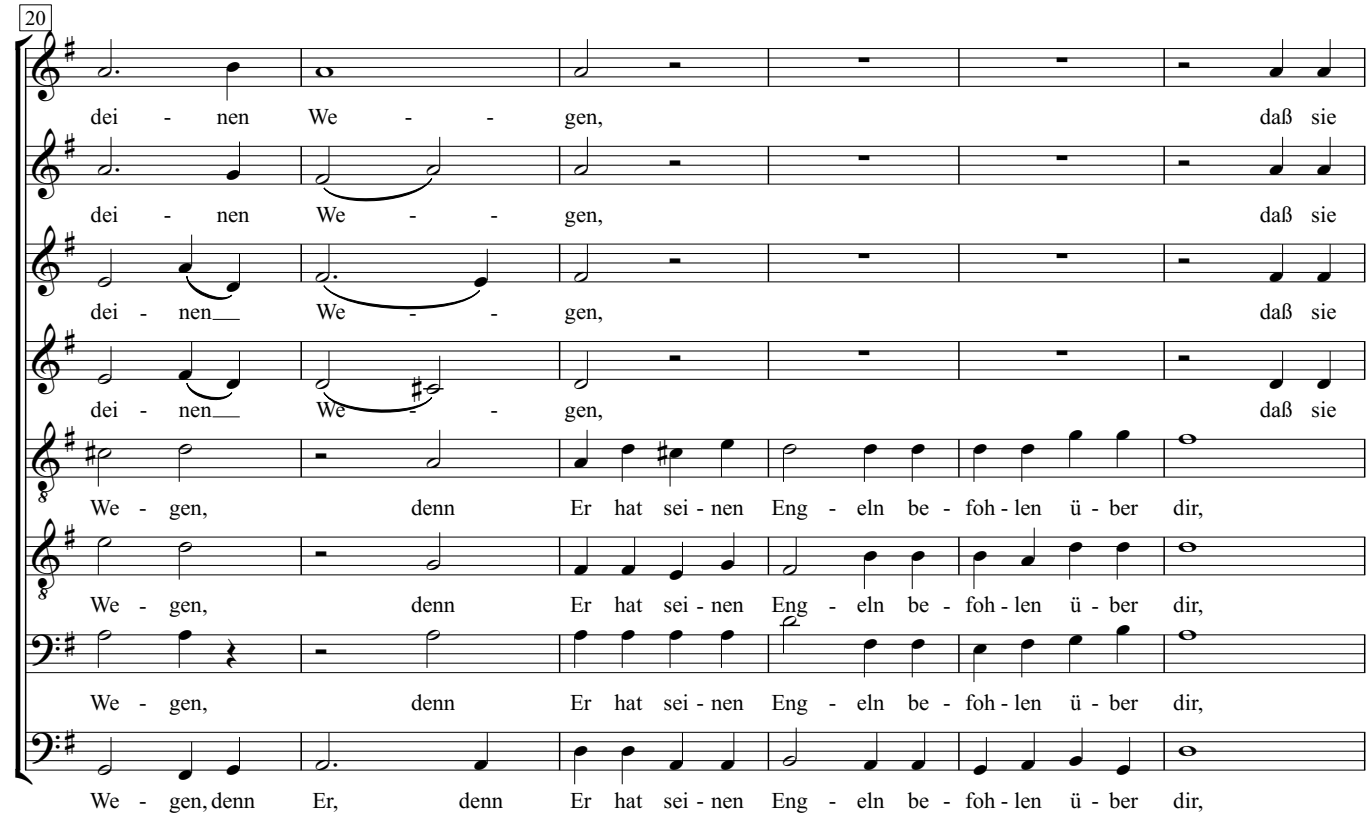
20
dei - nen We - gen, daß sie
dei - nen We - gen, daß sie
dei - nen We - gen, daß sie
dei - nen We - gen, daß sie
We - gen, denn Er hat sei - nen Eng - eln be - foh - len ü - ber dir,
We - gen, denn Er hat sei - nen Eng - eln be - foh - len ü - ber dir,
We - gen, denn Er hat sei - nen Eng - eln be - foh - len ü - ber dir,
We - gen, denn Er, denn Er hat sei - nen Eng - eln be - foh - len ü - ber dir,

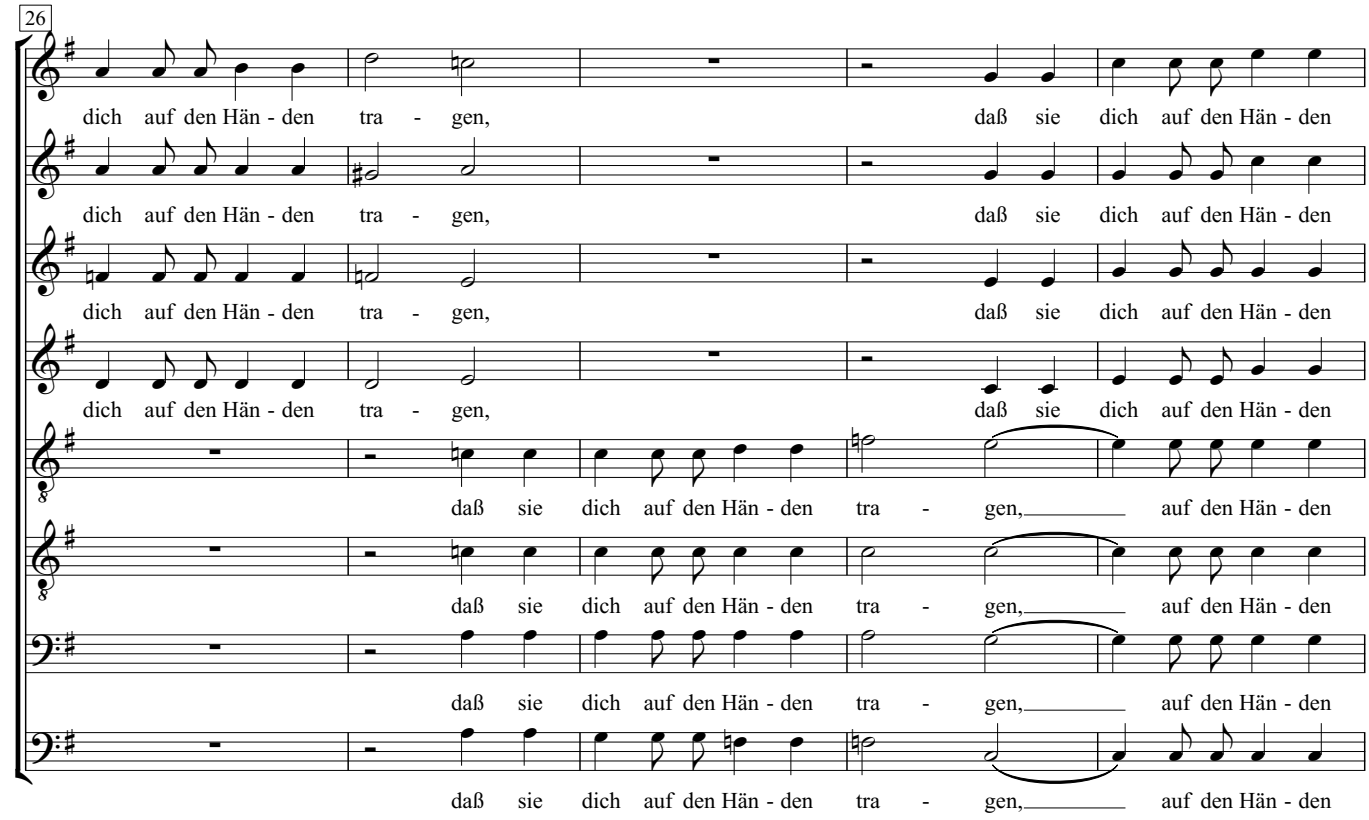
26
dich auf den Hän - den tra - gen, daß sie dich auf den Hän - den
dich auf den Hän - den tra - gen, daß sie dich auf den Hän - den
dich auf den Hän - den tra - gen, daß sie dich auf den Hän - den
dich auf den Hän - den tra - gen, daß sie dich auf den Hän - den
daß sie dich auf den Hän - den tra - gen, auf den Hän - den
daß sie dich auf den Hän - den tra - gen, auf den Hän - den
daß sie dich auf den Hän - den tra - gen, auf den Hän - den
daß sie dich auf den Hän - den tra - gen, auf den Hän - den

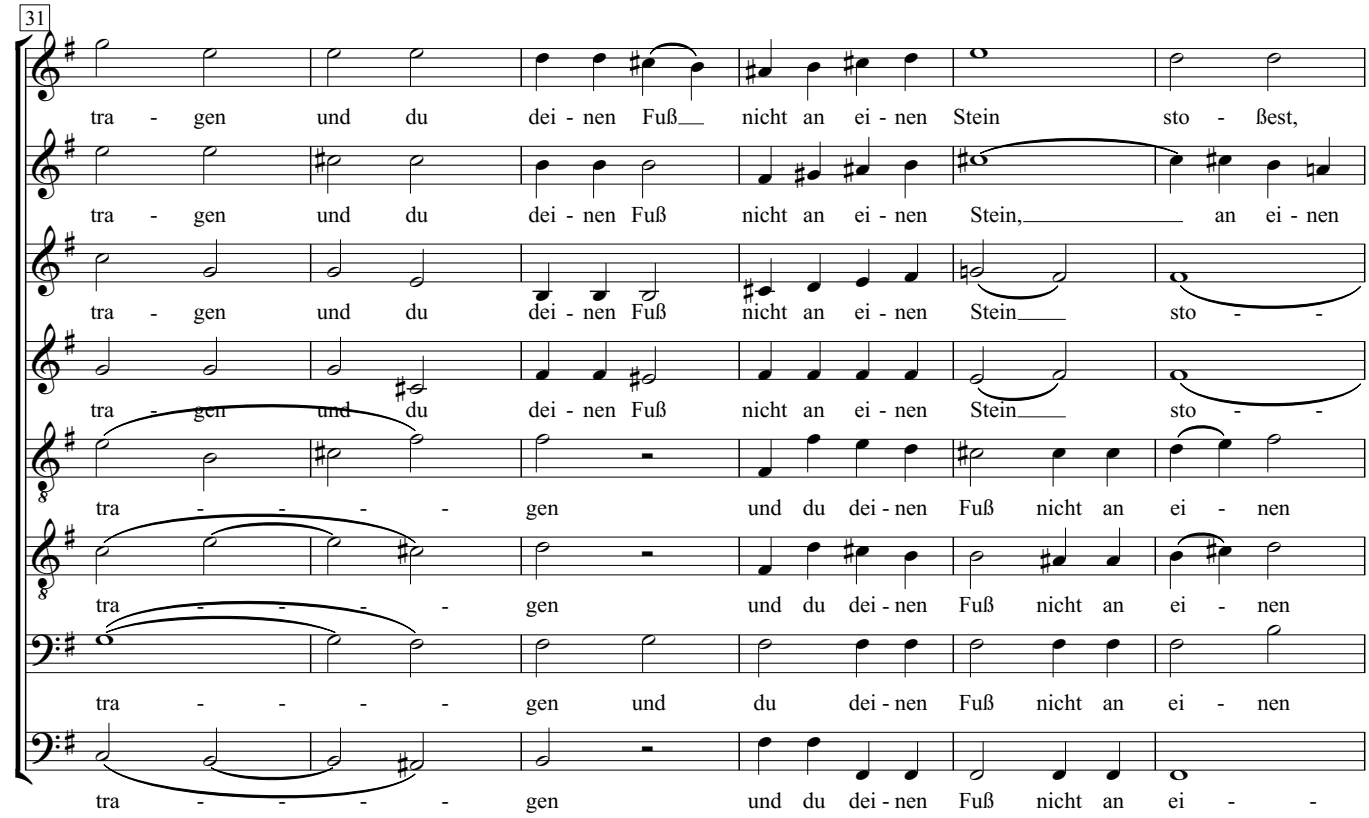
31
tra - gen und du dei - nen Fuß nicht an ei - nen Stein sto - ßest,
tra - gen und du dei - nen Fuß nicht an ei - nen Stein, an ei - nen
tra - gen und du dei - nen Fuß nicht an ei - nen Stein sto - -
tra - gen und du dei - nen Fuß nicht an ei - nen Stein sto - -
tra - - - - gen und du dei - nen Fuß nicht an ei - nen
tra - - - - gen und du dei - nen Fuß nicht an ei - nen
tra - - - - gen und du dei - nen Fuß nicht an ei - nen
tra - - - - gen und du dei - nen Fuß nicht an ei - -

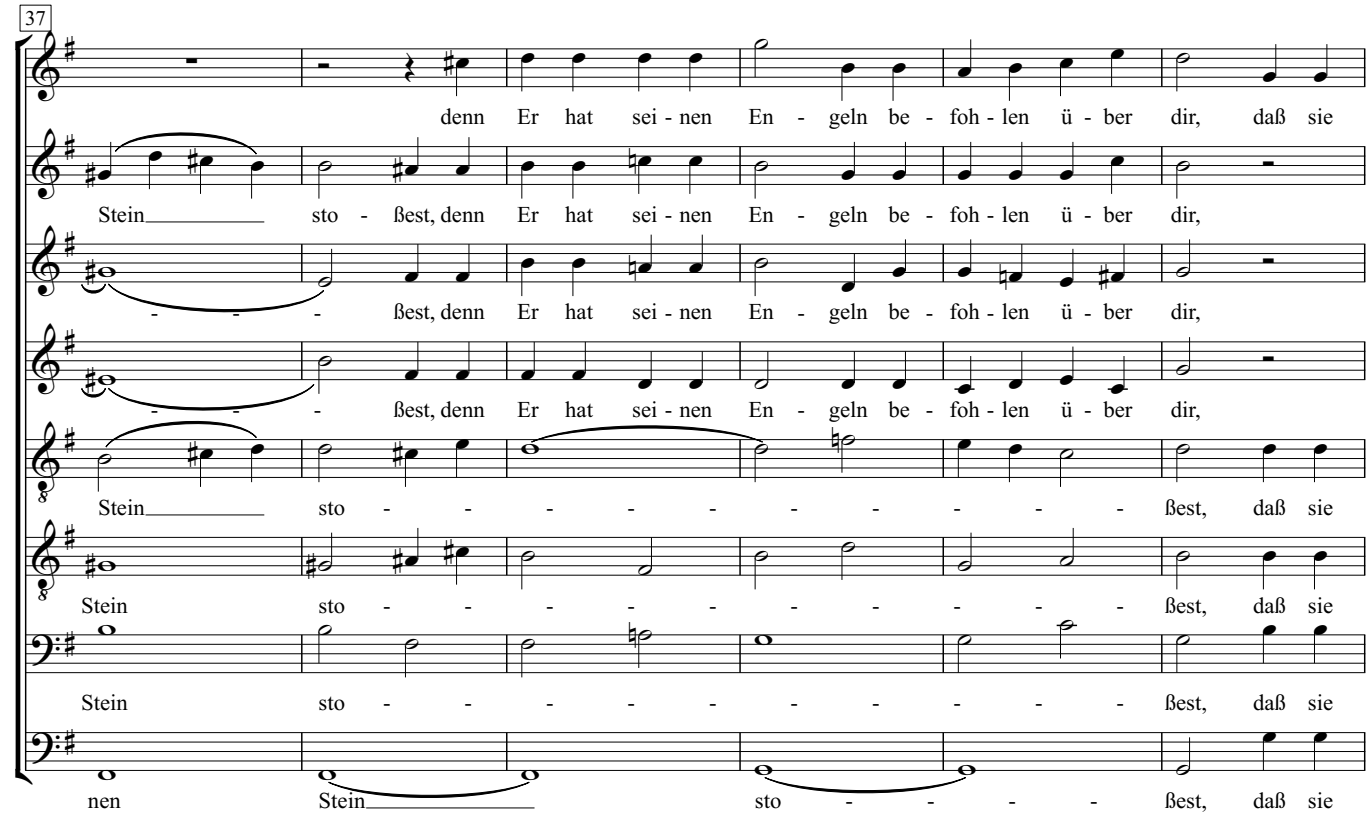
37
denn Er hat sei - nen En - geln be - foh - len ü - ber dir, daß sie
Stein sto - ßest, denn Er hat sei - nen En - geln be - foh - len ü - ber dir,
ßest, denn Er hat sei - nen En - geln be - foh - len ü - ber dir,
ßest, denn Er hat sei - nen En - geln be - foh - len ü - ber dir,
Stein sto ßest, daß sie
Stein sto ßest, daß sie
Stein sto ßest, daß sie
nen Stein sto ßest, daß sie

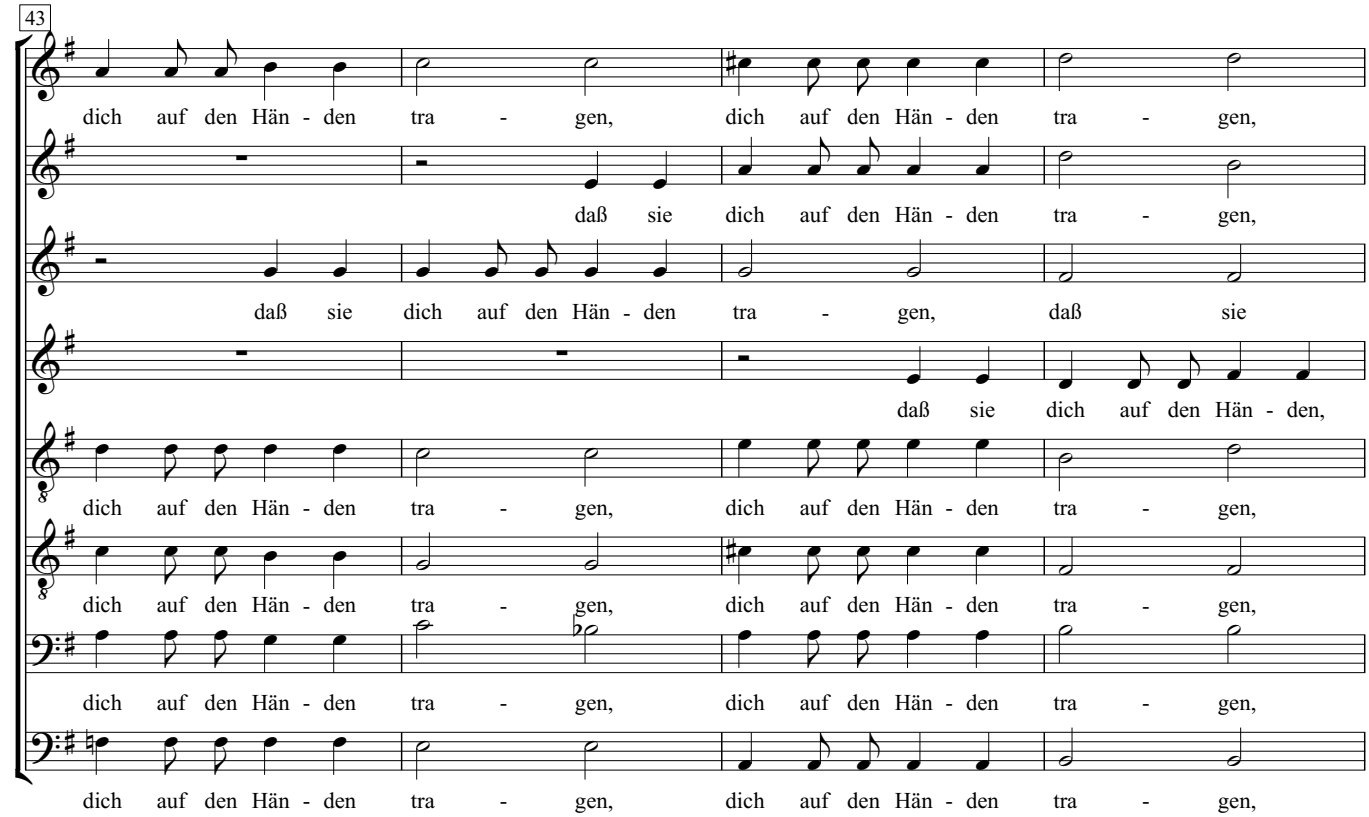
43
dich auf den Hän - den tra - gen, dich auf den Hän - den tra - gen,
daß sie dich auf den Hän - den tra - gen,
daß sie dich auf den Hän - den tra - gen, daß sie
daß sie dich auf den Hän - den,
dich auf den Hän - den tra - gen, dich auf den Hän - den tra - gen,
dich auf den Hän - den tra - gen, dich auf den Hän - den tra - gen,
dich auf den Hän - den tra - gen, dich auf den Hän - den tra - gen,
dich auf den Hän - den tra - gen, dich auf den Hän - den tra - gen,

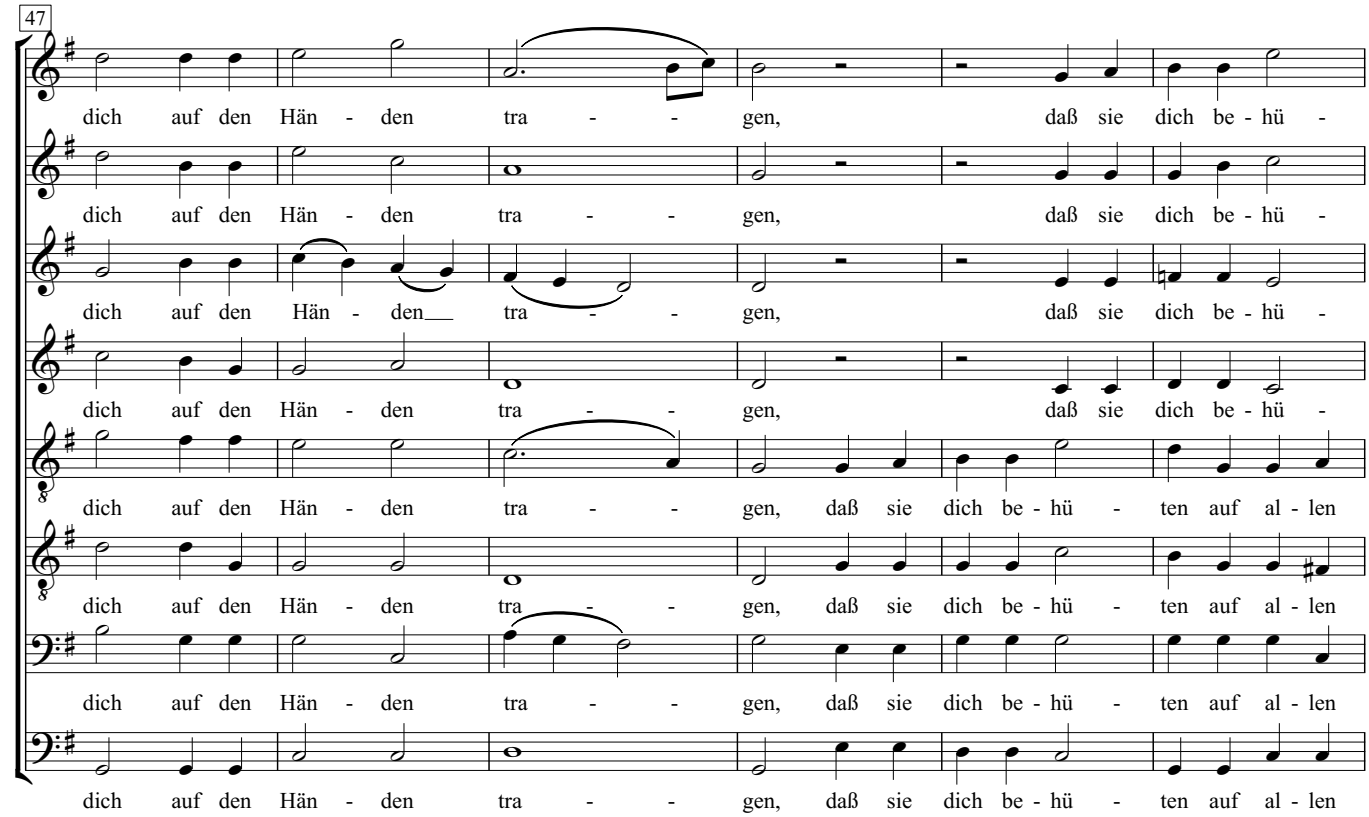
47
dich auf den Hän - den tra - - gen, daß sie dich be - hü -
dich auf den Hän - den tra - - gen, daß sie dich be - hü -
dich auf den Hän - den tra - - gen, daß sie dich be - hü -
dich auf den Hän - den tra - - gen, daß sie dich be - hü -
dich auf den Hän - den tra - - gen, daß sie dich be - hü - ten auf al - len
dich auf den Hän - den tra - - gen, daß sie dich be - hü - ten auf al - len
dich auf den Hän - den tra - - gen, daß sie dich be - hü - ten auf al - len
dich auf den Hän - den tra - - gen, daß sie dich be - hü - ten auf al - len

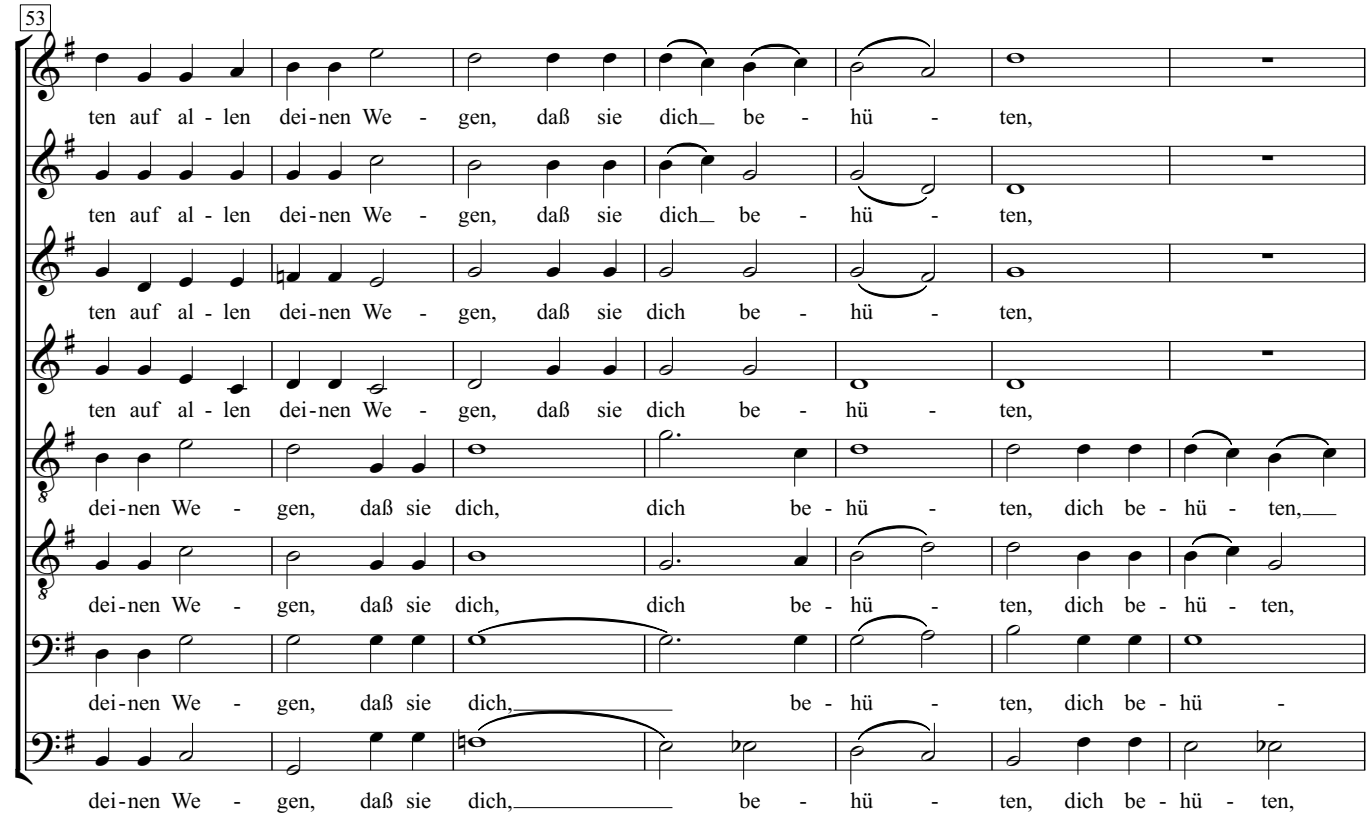
53
ten auf al - len dei-nen We - gen, daß sie dich be - hü - ten,
ten auf al - len dei-nen We - gen, daß sie dich be - hü - ten,
ten auf al - len dei-nen We - gen, daß sie dich be - hü - ten,
ten auf al - len dei-nen We - gen, daß sie dich be - hü - ten,
dei-nen We - gen, daß sie dich, dich be - hü - ten, dich be - hü - ten,
dei-nen We - gen, daß sie dich, dich be - hü - ten, dich be - hü - ten,
dei-nen We - gen, daß sie dich, be - hü - ten, dich be - hü -
dei-nen We - gen, daß sie dich, be - hü - ten, dich be - hü - ten,

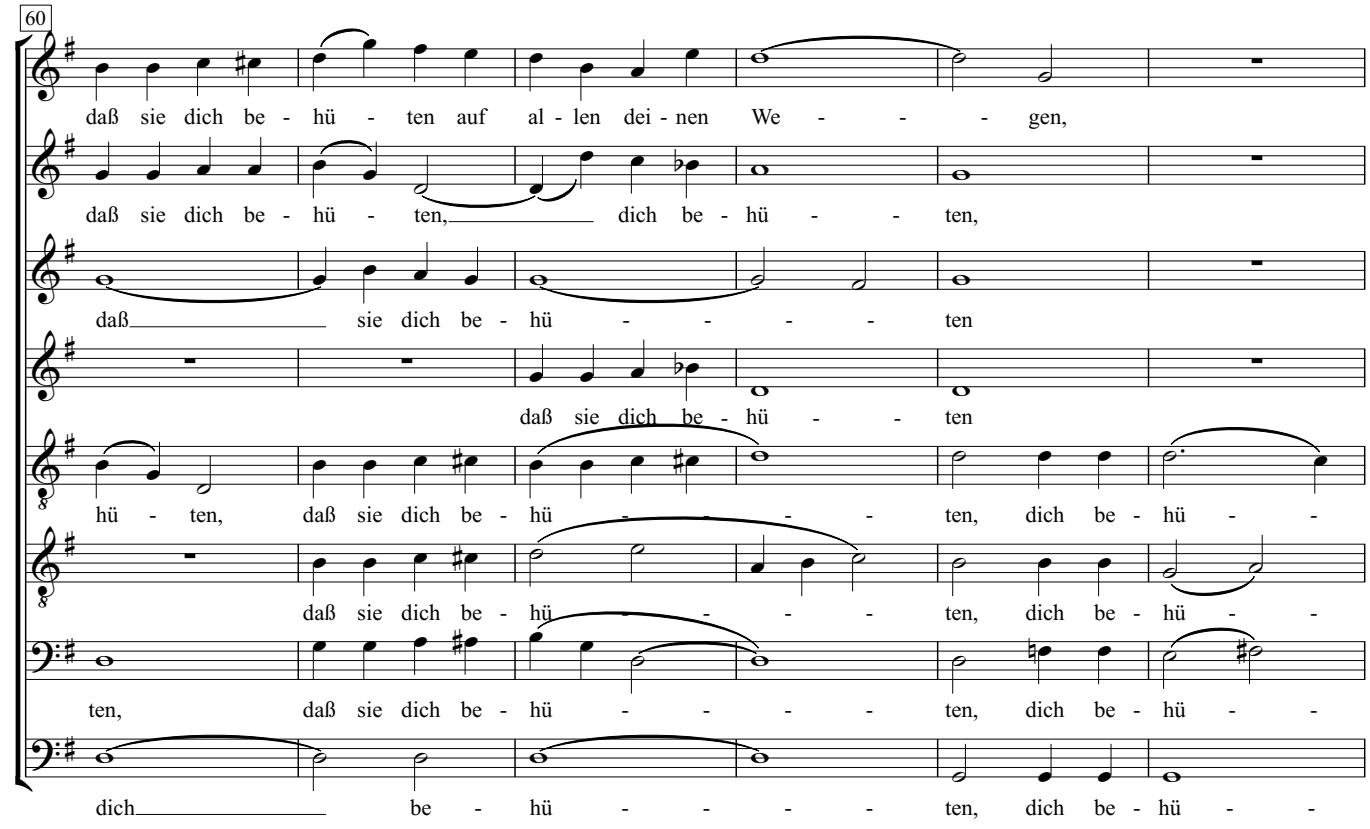
60
daß sie dich be - hü - ten auf al - len dei - nen We - - - gen,
daß sie dich be - hü - ten, dich be - hü - - ten,
daß sie dich be - hü - - - - ten
daß sie dich be - hü - - ten
hü - ten, daß sie dich be - hü - - - - ten, dich be - hü - -
daß sie dich be - hü - - - - ten, dich be - hü - -
ten, daß sie dich be - hü - - - - ten, dich be - hü - -
dich be - hü - - - - ten, dich be - hü - -

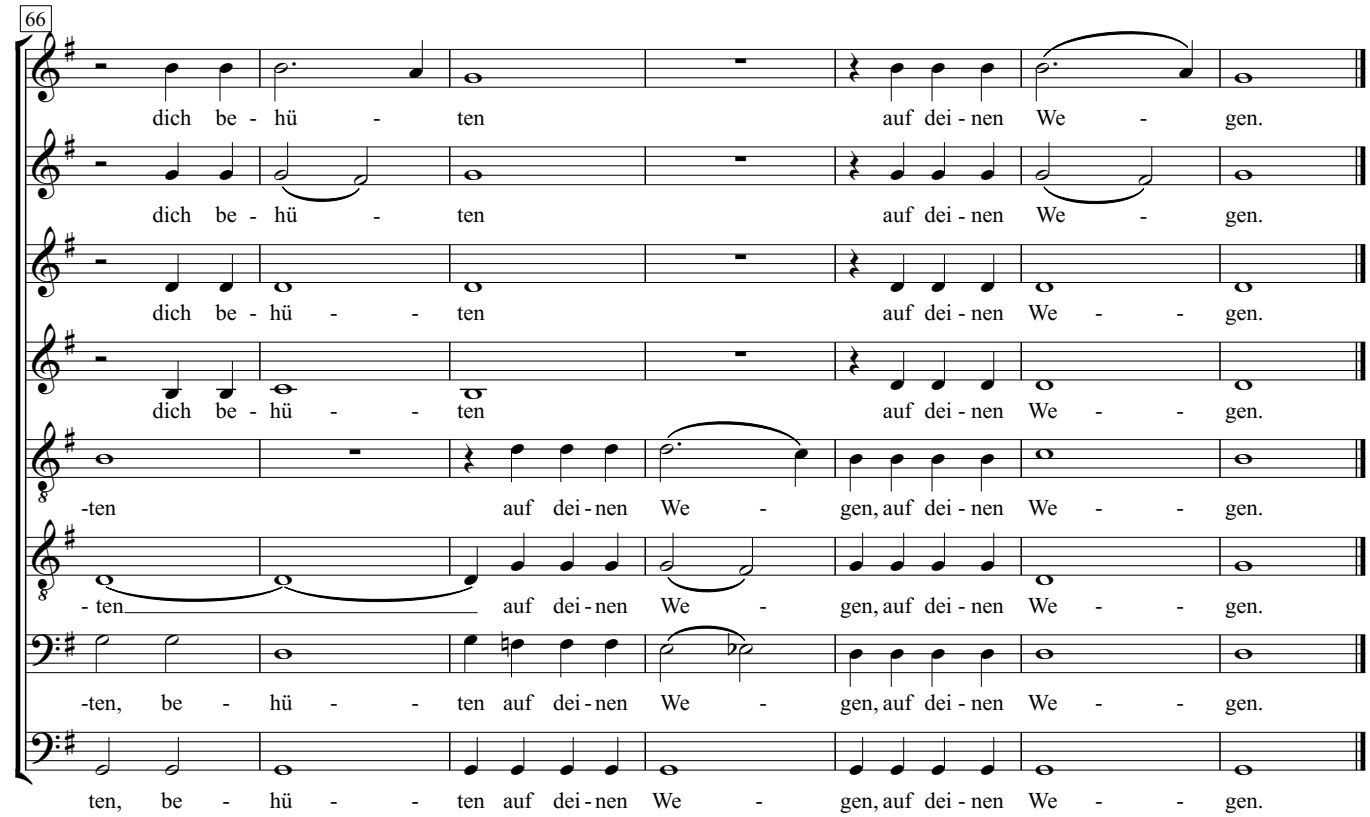
66
dich be - hü - ten auf dei - nen We - gen.
dich be - hü - ten auf dei - nen We - gen.
dich be - hü - - ten auf dei - nen We - - gen.
dich be - hü - - ten auf dei - nen We - - gen.
-ten auf dei - nen We - gen, auf dei - nen We - - gen.
- ten auf dei - nen We - gen, auf dei - nen We - - gen.
-ten, be - hü - - ten auf dei - nen We - gen, auf dei - nen We - - gen.
ten, be - hü - - ten auf dei - nen We - gen, auf dei - nen We - - gen.

# Jauchzet dem Herrn alle Welt

## Psalm 100

Felix Mendelssohn-Bartholdy

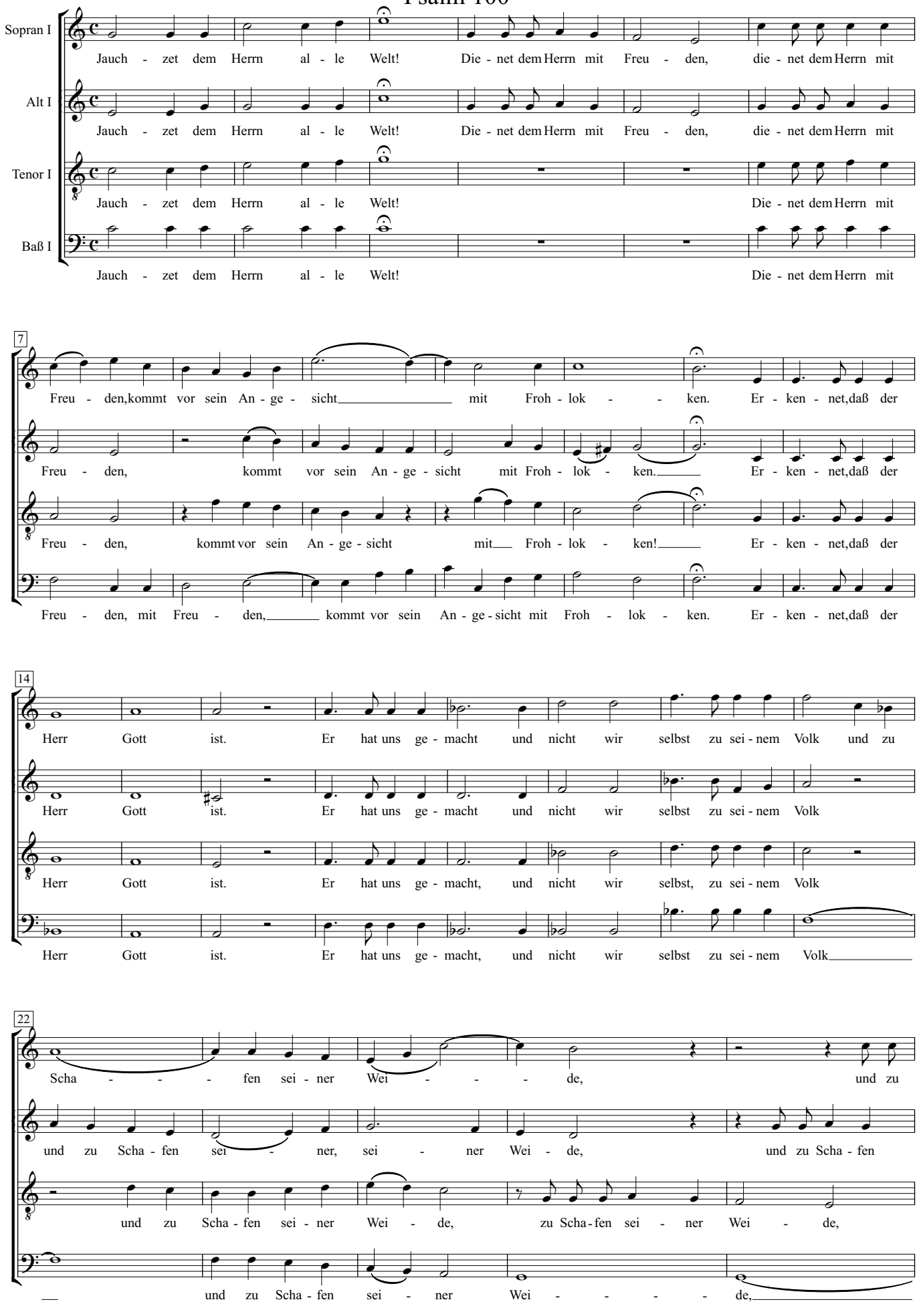

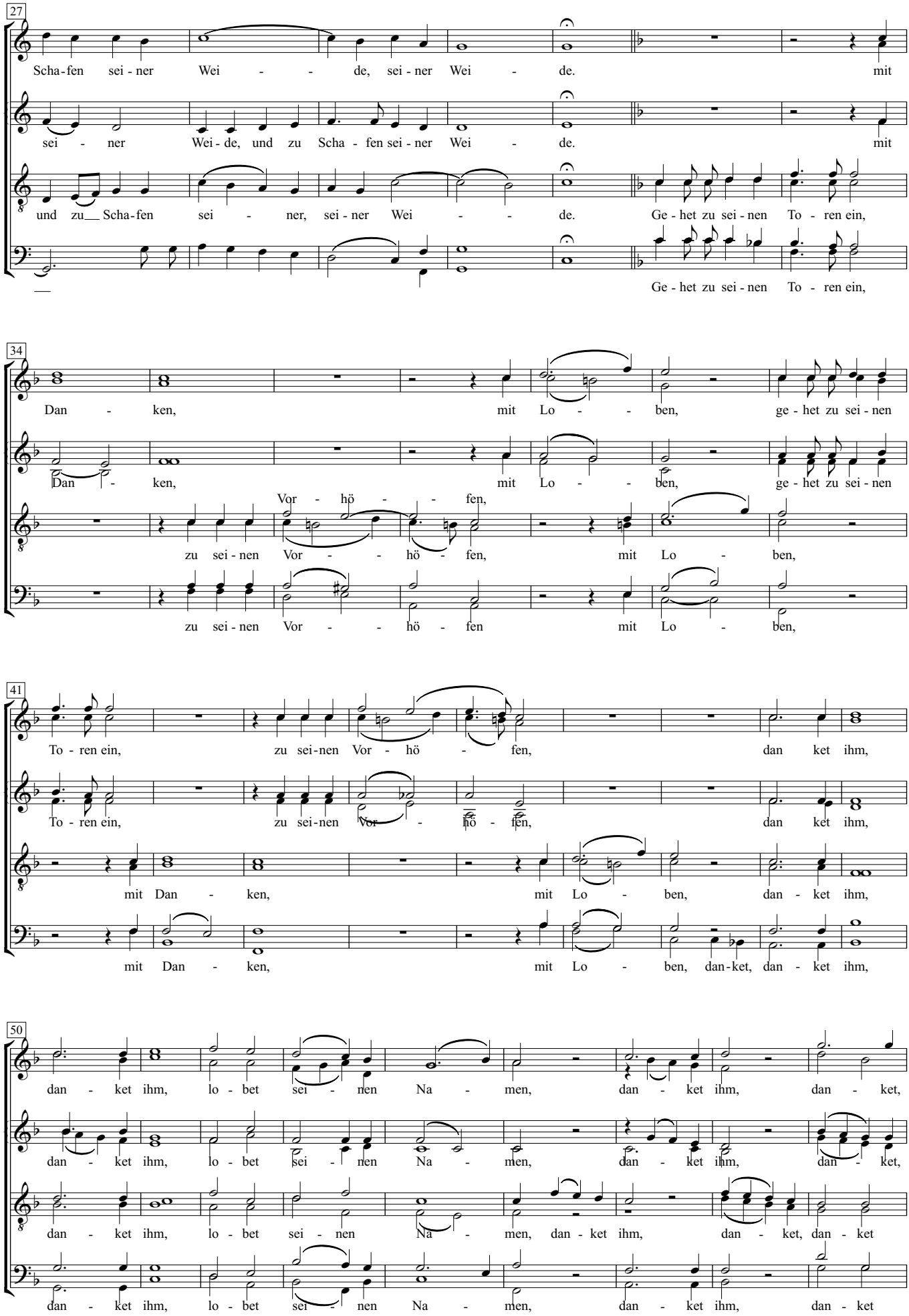
27
Scha-fen sei-ner Wei - - de, sei-ner Wei - de. mit
sei - ner Wei-de, und zu Scha - fen sei-ner Wei - de. mit
und zu Scha-fen sei - ner, sei-ner Wei - - de. Ge-het zu sei-nen To - ren ein,
Ge-het zu sei-nen To - ren ein,
34
Dan - ken, mit Lo - - ben, ge-het zu sei-nen
Dan - ken, mit Lo - - ben, ge-het zu sei-nen
Vor - hö - - fen,
zu sei-nen Vor - - hö - fen, mit Lo - ben,
zu sei-nen Vor - - hö - fen mit Lo - ben,
41
To - ren ein, zu sei-nen Vor - hö - fen, dan ket ihm,
To - ren ein, zu sei-nen Vor - hö - fen, dan ket ihm,
mit Dan - ken, mit Lo - ben, dan - ket ihm,
mit Dan - ken, mit Lo - ben, dan-ket, dan - ket ihm,
50
dan - ket ihm, lo - bet sei - nen Na - men, dan - ket ihm, dan - ket,
dan - ket ihm, lo - bet sei - nen Na - men, dan - ket ihm, dan - ket,
dan - ket ihm, lo - bet sei - nen Na - men, dan - ket ihm, dan - ket, dan - ket
dan - ket ihm, lo - bet sei - nen Na - men, dan - ket ihm, dan - ket

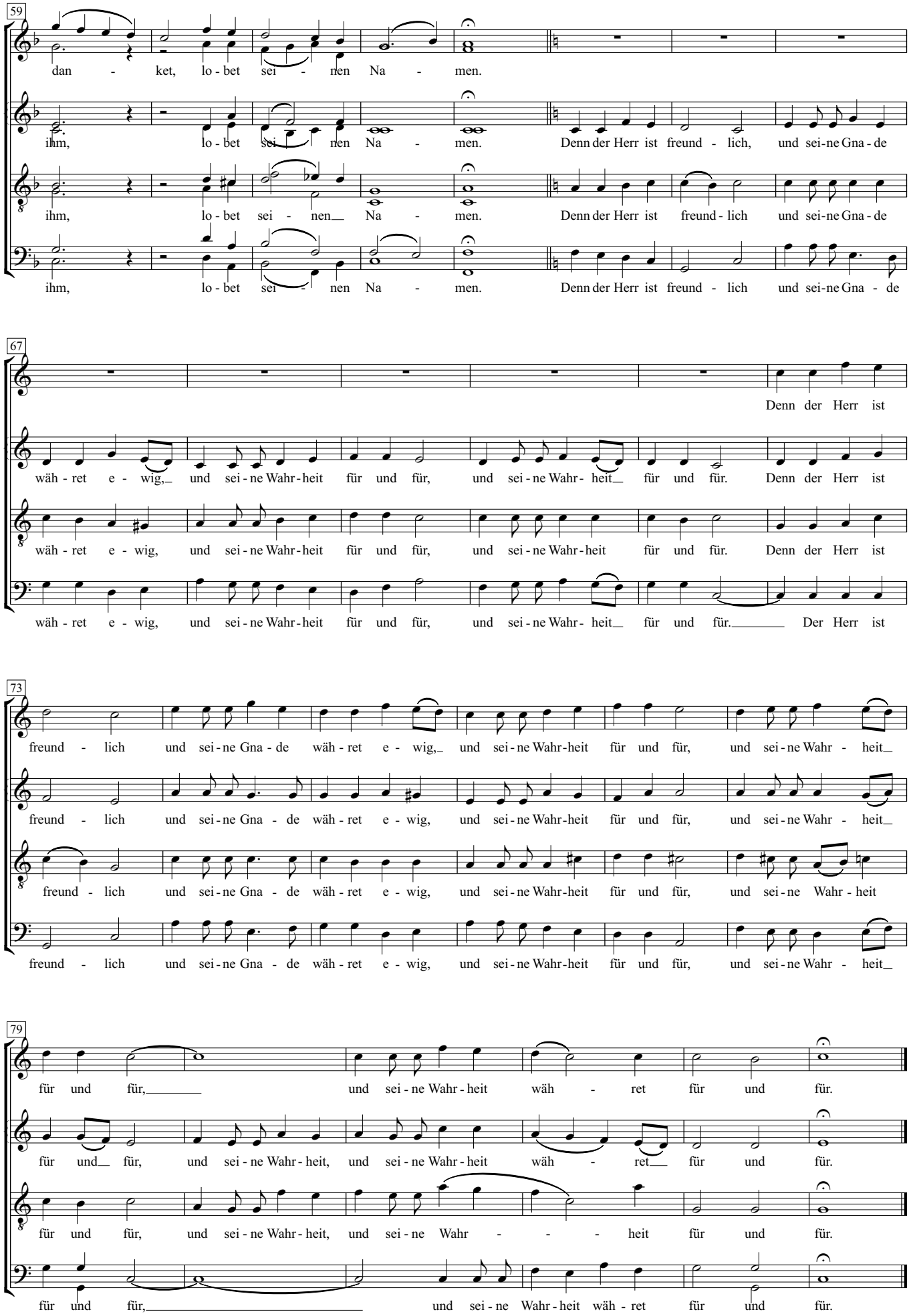
59
dan - ket, lo - bet sei - nen Na - men.
ihm, lo - bet sei - nen Na - men. Denn der Herr ist freund - lich, und sei-ne Gna - de
ihm, lo - bet sei - nen Na - men. Denn der Herr ist freund - lich und sei-ne Gna - de
ihm, lo - bet sei - nen Na - men. Denn der Herr ist freund - lich und sei-ne Gna - de
67
Denn der Herr ist
wäh - ret e - wig, und sei - ne Wahr - heit für und für, und sei - ne Wahr - heit für und für. Denn der Herr ist
wäh - ret e - wig, und sei - ne Wahr - heit für und für, und sei - ne Wahr - heit für und für. Denn der Herr ist
wäh - ret e - wig, und sei - ne Wahr - heit für und für, und sei - ne Wahr - heit für und für. Der Herr ist
73
freund - lich und sei - ne Gna - de wäh - ret e - wig, und sei - ne Wahr - heit für und für, und sei - ne Wahr - heit
freund - lich und sei - ne Gna - de wäh - ret e - wig, und sei - ne Wahr - heit für und für, und sei - ne Wahr - heit
freund - lich und sei - ne Gna - de wäh - ret e - wig, und sei - ne Wahr - heit für und für, und sei - ne Wahr - heit
freund - lich und sei - ne Gna - de wäh - ret e - wig, und sei - ne Wahr - heit für und für, und sei - ne Wahr - heit
79
für und für, und sei - ne Wahr - heit wäh - ret für und für.
für und für, und sei - ne Wahr - heit, und sei - ne Wahr - heit wäh - ret für und für.
für und für, und sei - ne Wahr - heit, und sei - ne Wahr - - - heit für und für.
für und für, und sei - ne Wahr - heit wäh - ret für und für.

# Psalm 100

## Jubilate Deo omnis terra

Text: Psalm 100 + Doxologie

Felix Mendelssohn-Bartholdy
Op. 69, Nr. 2

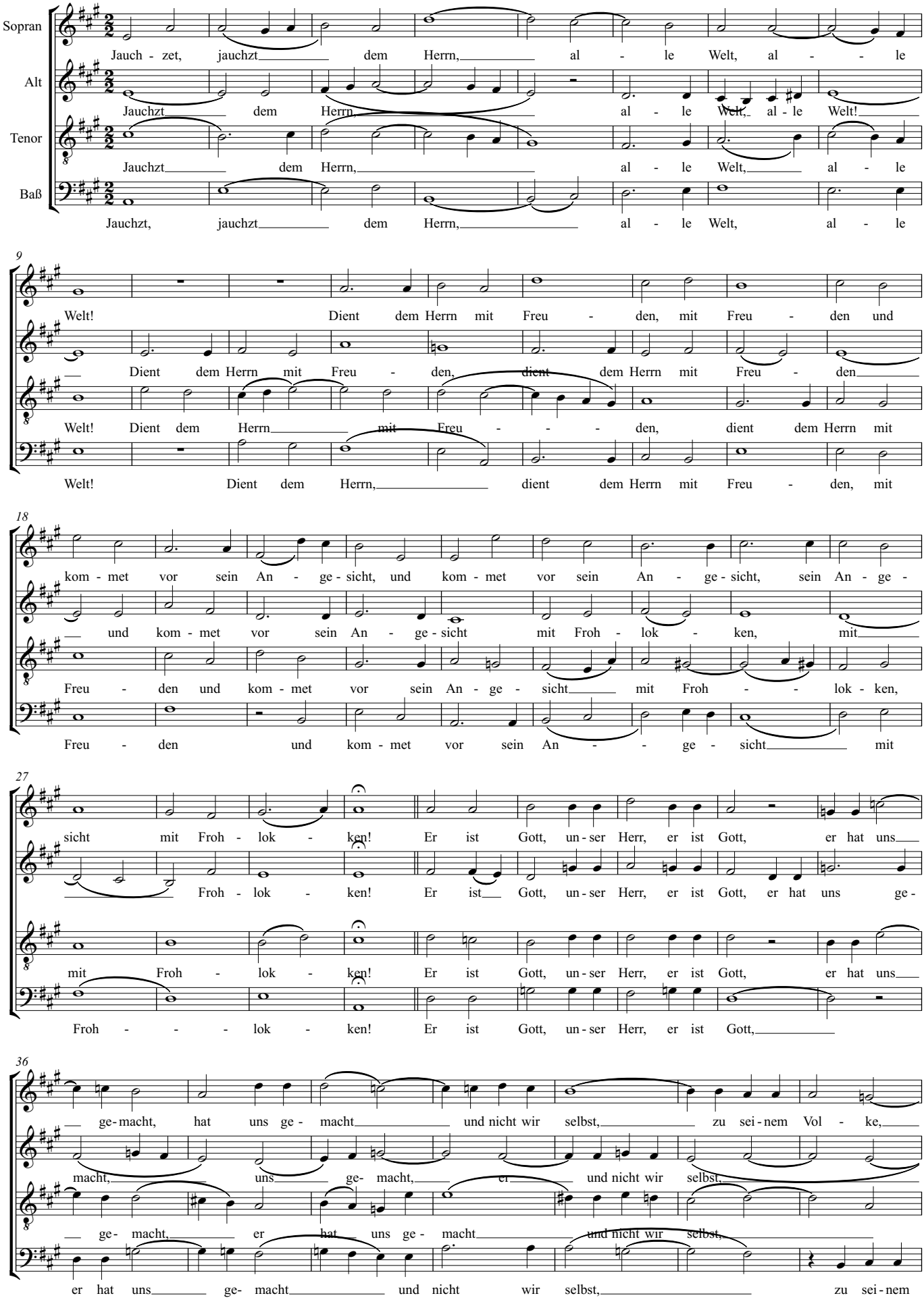

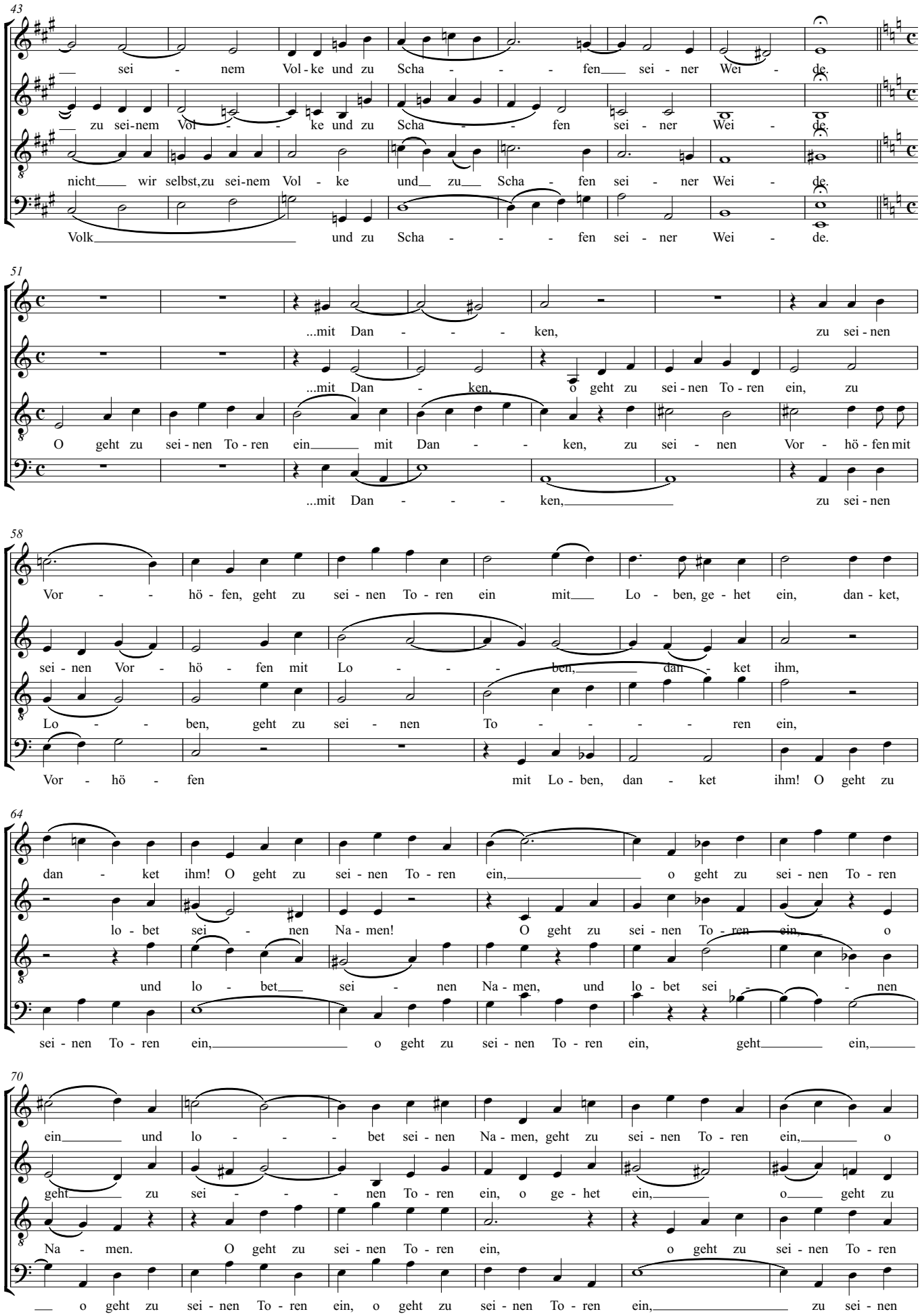
43
sei - nem Vol - ke und zu Scha - - - fen sei - ner Wei - de.
zu sei-nem Vol - - ke und zu Scha - - fen sei - ner Wei - de.
nicht wir selbst,zu sei-nem Vol - ke und zu Scha - fen sei - ner Wei - de.
Volk und zu Scha - - - fen sei - ner Wei - de.
51
...mit Dan - - - ken, zu sei - nen
...mit Dan - ken, o geht zu sei - nen To - ren ein, zu
O geht zu sei - nen To - ren ein mit Dan - - ken, zu sei - nen Vor - hö - fen mit
...mit Dan - - - ken, zu sei - nen
58
Vor - - hö - fen, geht zu sei - nen To - ren ein mit Lo - ben, ge - het ein, dan - ket,
sei - nen Vor - hö - fen mit Lo - - - ben, dan - ket ihm,
Lo - - ben, geht zu sei - nen To - - - - ren ein,
Vor - hö - fen mit Lo - ben, dan - ket ihm! O geht zu
64
dan - ket ihm! O geht zu sei - nen To - ren ein, o geht zu sei - nen To - ren
lo - bet sei - nen Na - men! O geht zu sei - nen To - ren ein, o
und lo - bet sei - nen Na - men, und lo - bet sei - - nen
sei - nen To - ren ein, o geht zu sei - nen To - ren ein, geht ein,
70
ein und lo - - - bet sei - nen Na - men, geht zu sei - nen To - ren ein, o
geht zu sei - - - nen To - ren ein, o ge - het ein, o geht zu
Na - men. O geht zu sei - nen To - ren ein, o geht zu sei - nen To - ren
o geht zu sei - nen To - ren ein, o geht zu sei - nen To - ren ein, zu sei - nen

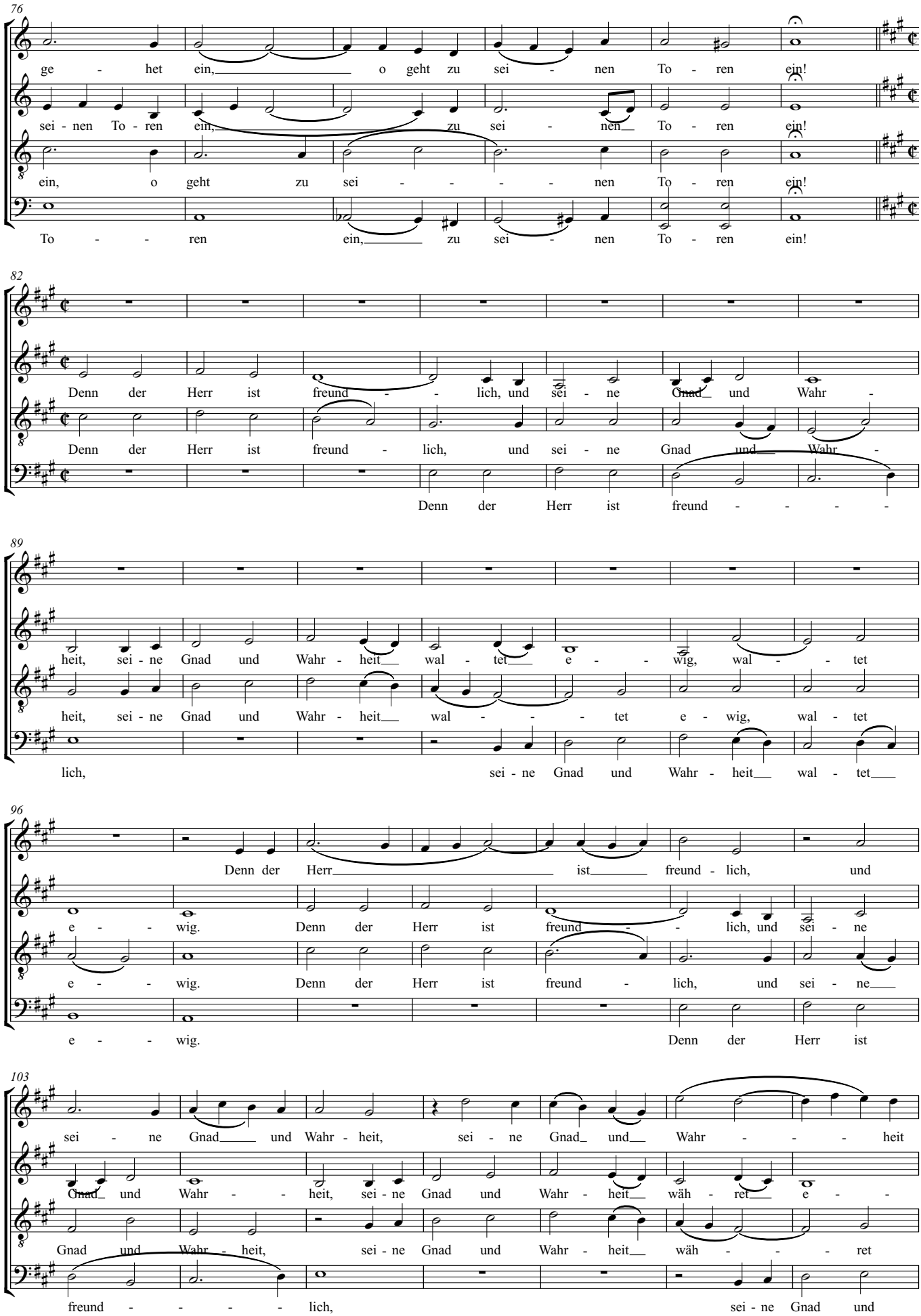
76
ge - het ein, o geht zu sei - nen To - ren ein!
sei - nen To - ren ein, zu sei - nen To - ren ein!
ein, o geht zu sei - - - - nen To - ren ein!
To - - - ren ein, zu sei - nen To - ren ein!
82
Denn der Herr ist freund - - lich, und sei - ne Gnad und Wahr -
Denn der Herr ist freund - lich, und sei - ne Gnad und Wahr -
Denn der Herr ist freund - - - - -
89
heit, sei - ne Gnad und Wahr - heit wal - tet e - - wig, wal - - tet
heit, sei - ne Gnad und Wahr - heit wal - - - tet e - wig, wal - tet
lich, sei - ne Gnad und Wahr - heit wal - tet
96
Denn der Herr ist freund - lich, und
e - - wig. Denn der Herr ist freund - - lich, und sei - ne
e - - wig. Denn der Herr ist freund - lich, und sei - ne
e - - wig. Denn der Herr ist
103
sei - ne Gnad und Wahr - heit, sei - ne Gnad und Wahr - - - - heit
Gnad und Wahr - - heit, sei - ne Gnad und Wahr - heit wäh - ret e - -
Gnad und Wahr - heit, sei - ne Gnad und Wahr - heit wäh - - - - ret
freund - - - - lich, sei - ne Gnad und

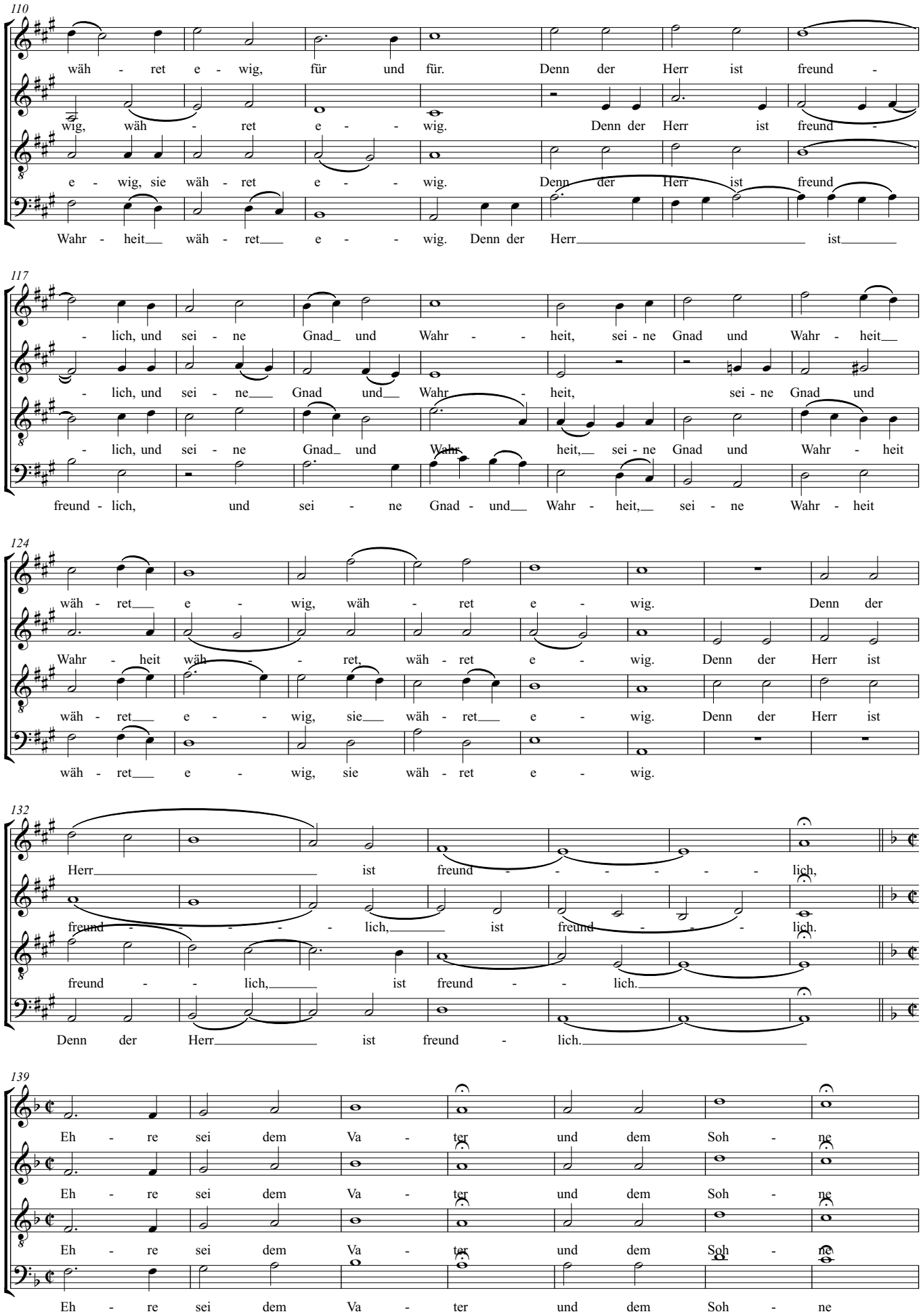
110
wäh - ret e - wig, für und für. Denn der Herr ist freund -
wig, wäh - ret e - - wig. Denn der Herr ist freund -
e - wig, sie wäh - ret e - - wig. Denn der Herr ist freund
Wahr - heit wäh - ret e - - wig. Denn der Herr ist
117
- lich, und sei - ne Gnad und Wahr - - heit, sei - ne Gnad und Wahr - heit
- lich, und sei - ne Gnad und Wahr - heit, sei - ne Gnad und
- lich, und sei - ne Gnad und Wahr heit, sei - ne Gnad und Wahr - heit
freund - lich, und sei - ne Gnad - und Wahr - heit, sei - ne Wahr - heit
124
wäh - ret e - wig, wäh - ret e - wig. Denn der
Wahr - heit wäh - - ret, wäh - ret e - wig. Denn der Herr ist
wäh - ret e - - wig, sie wäh - ret e - wig. Denn der Herr ist
wäh - ret e - wig, sie wäh - ret e - wig.
132
Herr ist freund - - - - - lich,
freund - - - - lich, ist freund - - - lich.
freund - - lich, ist freund - - lich.
Denn der Herr ist freund - lich.
139
Eh - re sei dem Va - ter und dem Soh - ne
Eh - re sei dem Va - ter und dem Soh - ne
Eh - re sei dem Va - ter und dem Soh - ne
Eh - re sei dem Va - ter und dem Soh - ne

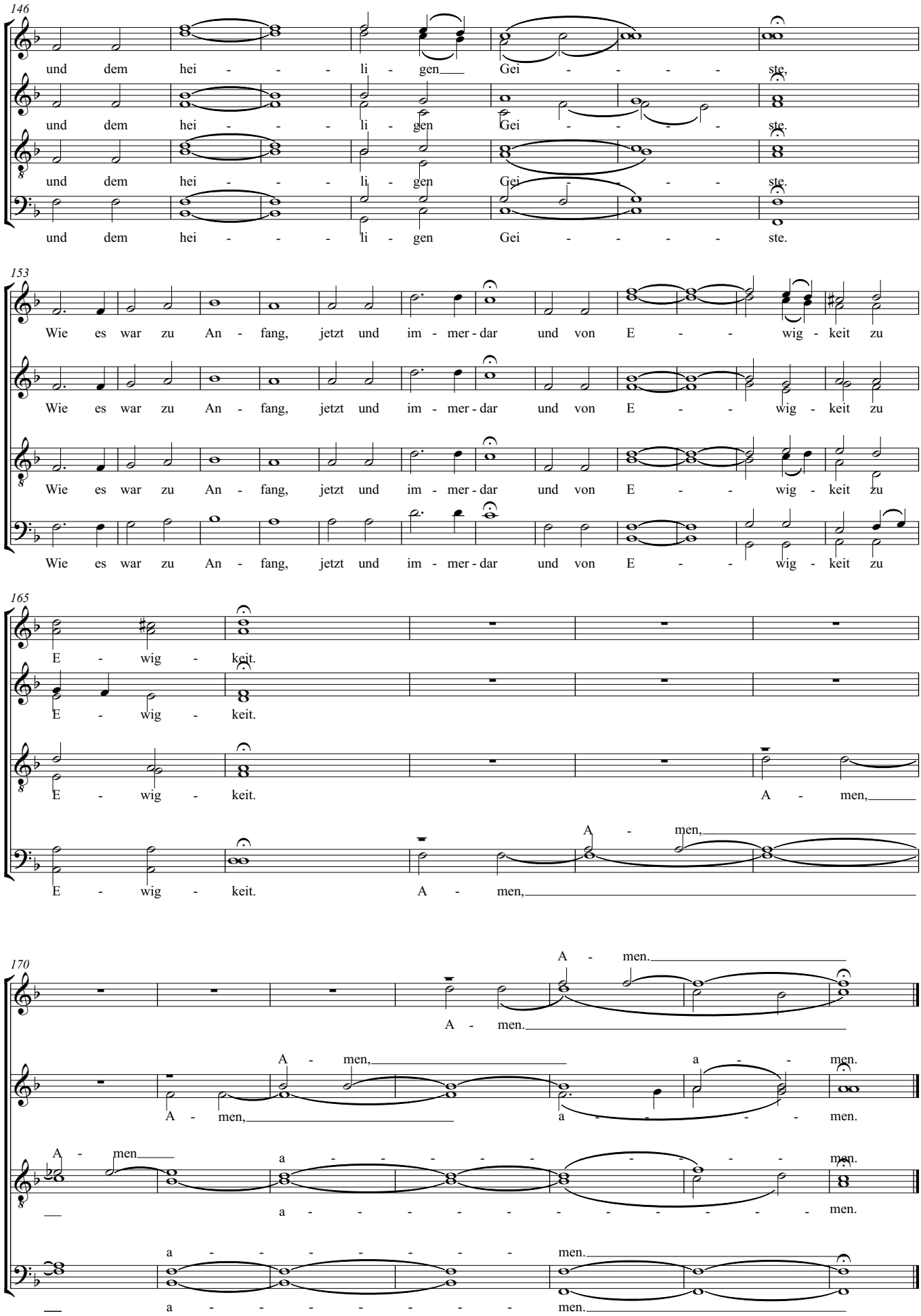
146
und dem hei - - - li - gen Gei - - - - ste.
und dem hei - - - li - gen Gei - - - - ste.
und dem hei - - - li - gen Gei - - - - ste.
und dem hei - - - li - gen Gei - - - - ste.
153
Wie es war zu An - fang, jetzt und im - mer - dar und von E - - wig - keit zu
Wie es war zu An - fang, jetzt und im - mer - dar und von E - - wig - keit zu
Wie es war zu An - fang, jetzt und im - mer - dar und von E - - wig - keit zu
Wie es war zu An - fang, jetzt und im - mer - dar und von E - - wig - keit zu
165
E - wig - keit.
E - wig - keit.
E - wig - keit. A - men,
E - wig - keit. A - men, A - men,
170
A - men.
A - men.
A - men, a - - men.
A - men, a - - - - men.
A - men a - - - - - - - - men.
a - - - - - - - - - men.
a - - - - - - - men.
a - - - - - - - men.

# Psalm 43: Richte mich, Gott

## (#2 of *Drei Psalmen*, Op. 78)

Felix Mendelssohn-Bartholdy
(1809-1847)

SSAATTBB a cappella

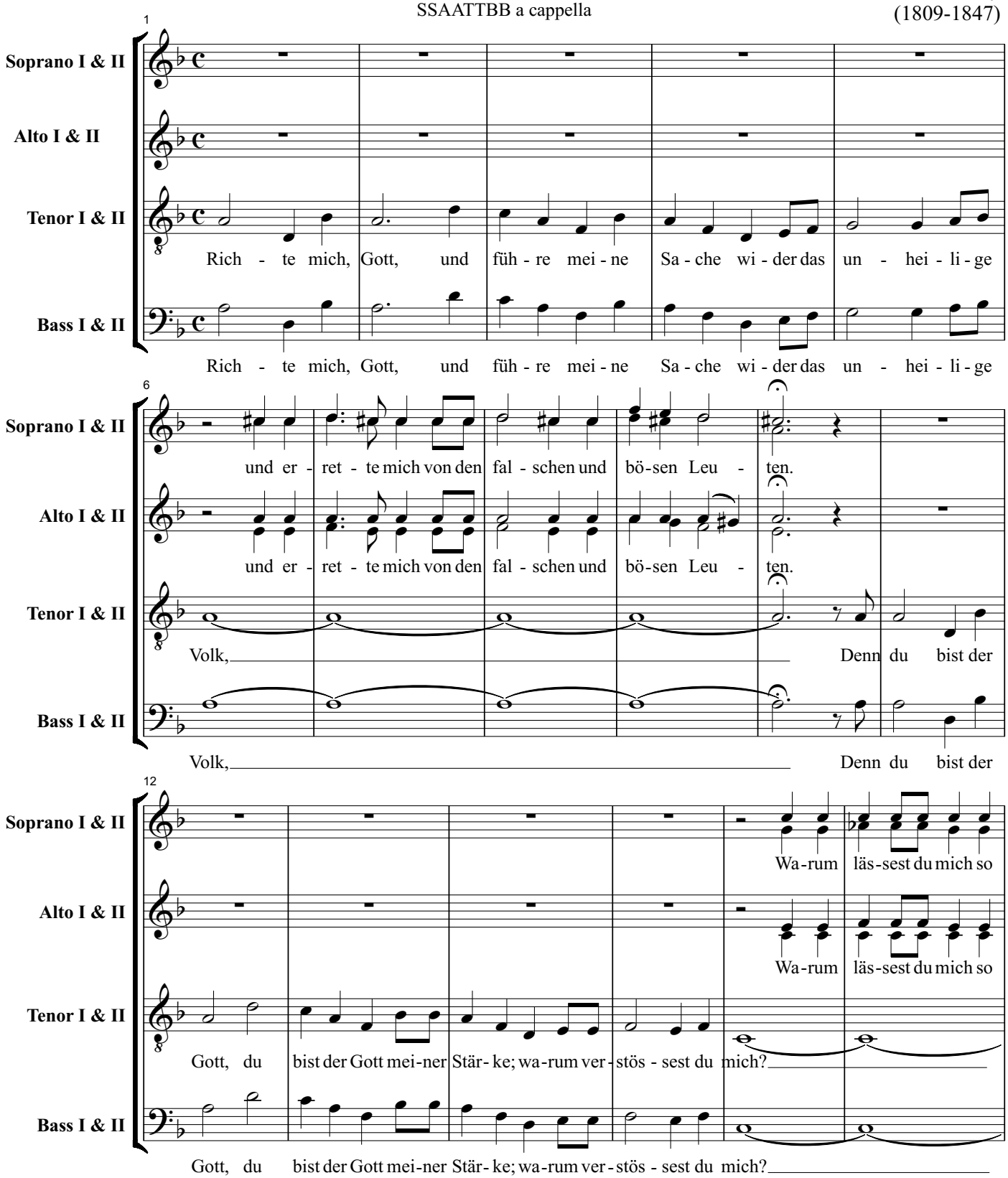

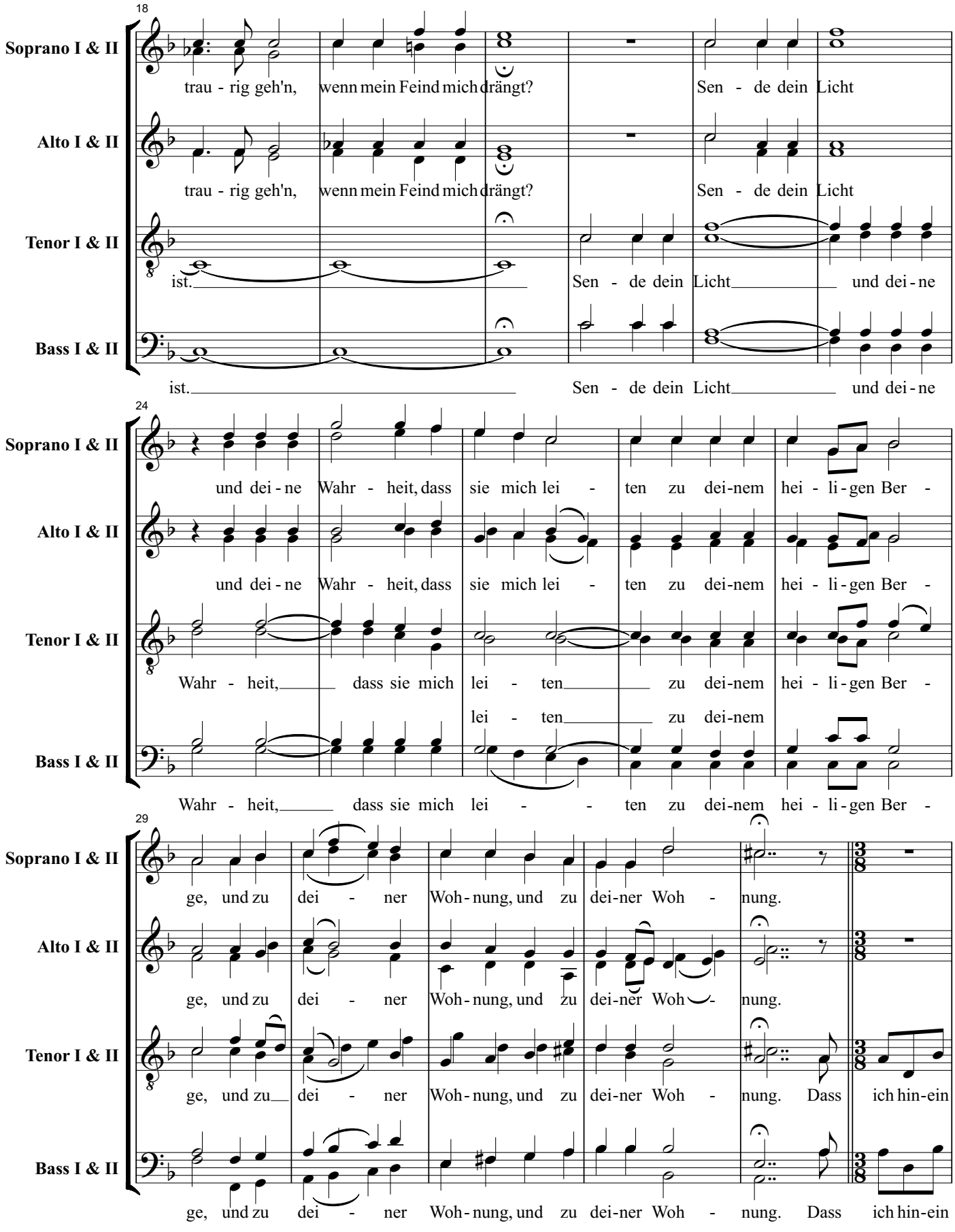
18
Soprano I & II
trau - rig geh'n, wenn mein Feind mich drängt? Sen - de dein Licht
Alto I & II
trau - rig geh'n, wenn mein Feind mich drängt? Sen - de dein Licht
Tenor I & II
ist. Sen - de dein Licht und dei - ne
Bass I & II
ist. Sen - de dein Licht und dei - ne
24
Soprano I & II
und dei - ne Wahr - heit, dass sie mich lei - ten zu dei-nem hei - li - gen Ber -
Alto I & II
und dei - ne Wahr - heit, dass sie mich lei - ten zu dei-nem hei - li - gen Ber -
Tenor I & II
Wahr - heit, dass sie mich lei - ten zu dei-nem hei - li - gen Ber -
lei - ten zu dei-nem
Bass I & II
Wahr - heit, dass sie mich lei - ten zu dei-nem hei - li - gen Ber -
29
Soprano I & II
ge, und zu dei - ner Woh - nung, und zu dei-ner Woh - nung.
Alto I & II
ge, und zu dei - ner Woh - nung, und zu dei-ner Woh - nung.
Tenor I & II
ge, und zu dei - ner Woh - nung, und zu dei-ner Woh - nung. Dass ich hin-ein
Bass I & II
ge, und zu dei - ner Woh - nung, und zu dei-ner Woh - nung. Dass ich hin-ein

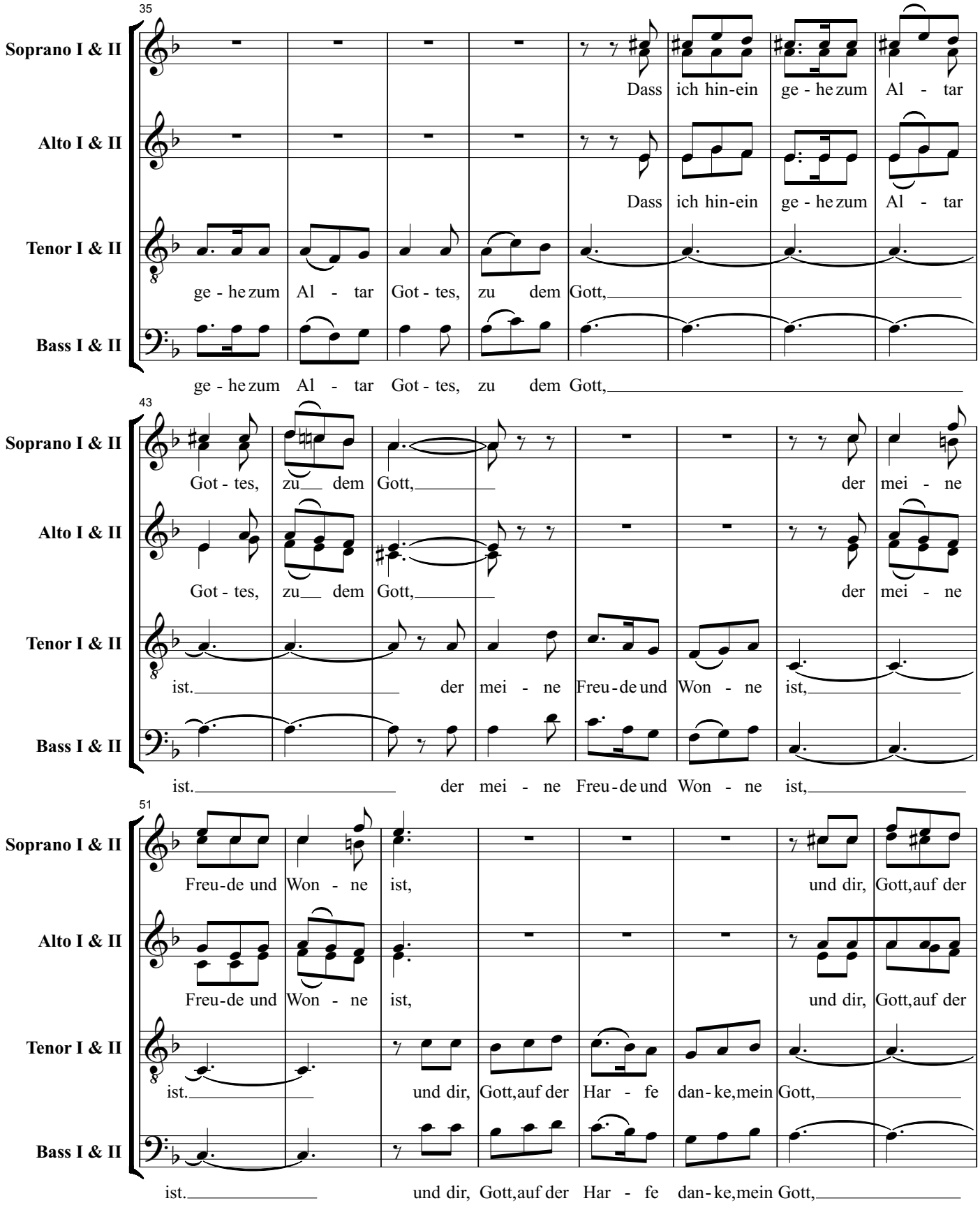
35
Soprano I & II
Dass ich hin-ein ge - he zum Al - tar
Alto I & II
Dass ich hin-ein ge - he zum Al - tar
Tenor I & II
ge - he zum Al - tar Got - tes, zu dem Gott,
Bass I & II
ge - he zum Al - tar Got - tes, zu dem Gott,
43
Soprano I & II
Got - tes, zu dem Gott, der mei - ne
Alto I & II
Got - tes, zu dem Gott, der mei - ne
Tenor I & II
ist. der mei - ne Freu - de und Won - ne ist,
Bass I & II
ist. der mei - ne Freu - de und Won - ne ist,
51
Soprano I & II
Freu - de und Won - ne ist, und dir, Gott,auf der
Alto I & II
Freu - de und Won - ne ist, und dir, Gott,auf der
Tenor I & II
ist. und dir, Gott,auf der Har - fe dan - ke,mein Gott,
Bass I & II
ist. und dir, Gott,auf der Har - fe dan - ke,mein Gott,

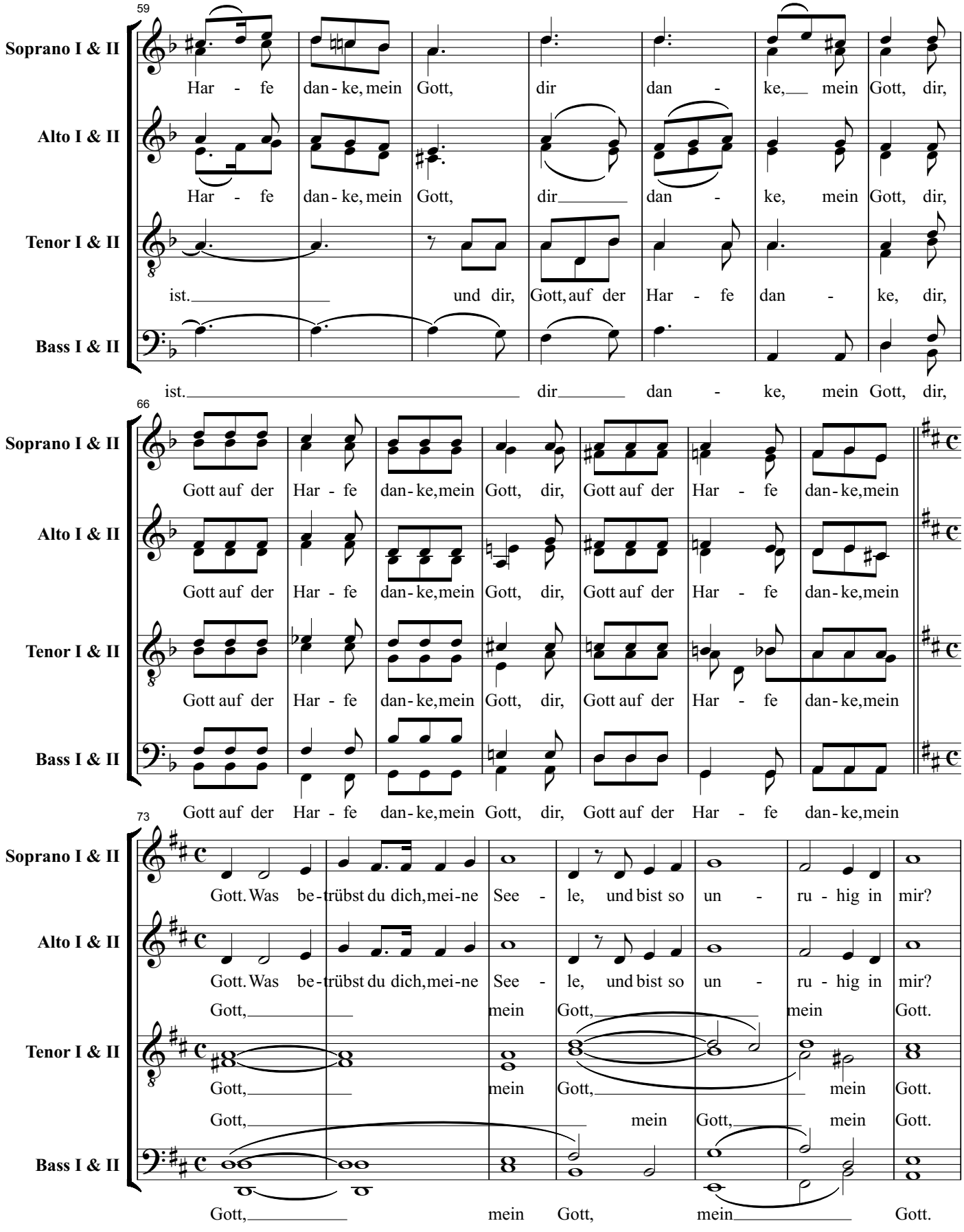
59
Soprano I & II
Har - fe dan - ke, mein Gott, dir dan - ke, mein Gott, dir,
Alto I & II
Har - fe dan - ke, mein Gott, dir dan - ke, mein Gott, dir,
Tenor I & II
ist. und dir, Gott, auf der Har - fe dan - ke, dir,
Bass I & II
ist. dir dan - ke, mein Gott, dir,
66
Soprano I & II
Gott auf der Har - fe dan - ke, mein Gott, dir, Gott auf der Har - fe dan - ke, mein
Alto I & II
Gott auf der Har - fe dan - ke, mein Gott, dir, Gott auf der Har - fe dan - ke, mein
Tenor I & II
Gott auf der Har - fe dan - ke, mein Gott, dir, Gott auf der Har - fe dan - ke, mein
Bass I & II
Gott auf der Har - fe dan - ke, mein Gott, dir, Gott auf der Har - fe dan - ke, mein
73
Soprano I & II
Gott. Was be - trübst du dich, mei - ne See - le, und bist so un - ru - hig in mir?
Alto I & II
Gott. Was be - trübst du dich, mei - ne See - le, und bist so un - ru - hig in mir?
Gott, mein Gott, mein Gott.
Tenor I & II
Gott, mein Gott, mein Gott.
Gott, mein Gott, mein Gott.
Bass I & II
Gott, mein Gott, mein Gott.

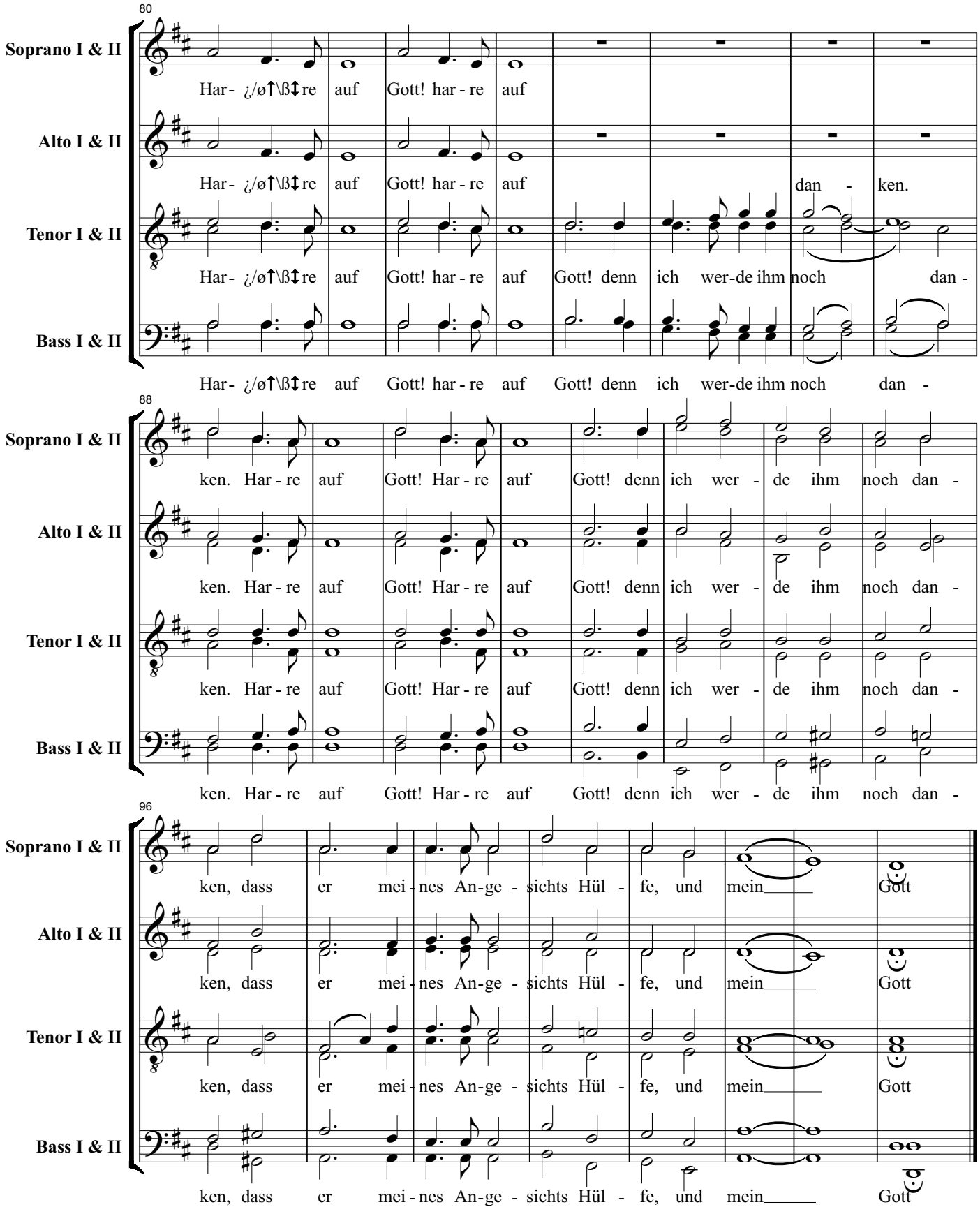
80
Soprano I & II
Har- ¿/ø↑\ß↕re auf Gott! har - re auf
Alto I & II
Har- ¿/ø↑\ß↕re auf Gott! har - re auf dan - ken.
Tenor I & II
Har- ¿/ø↑\ß↕re auf Gott! har - re auf Gott! denn ich wer-de ihm noch dan -
Bass I & II
Har- ¿/ø↑\ß↕re auf Gott! har - re auf Gott! denn ich wer-de ihm noch dan -
88
Soprano I & II
ken. Har - re auf Gott! Har - re auf Gott! denn ich wer - de ihm noch dan -
Alto I & II
ken. Har - re auf Gott! Har - re auf Gott! denn ich wer - de ihm noch dan -
Tenor I & II
ken. Har - re auf Gott! Har - re auf Gott! denn ich wer - de ihm noch dan -
Bass I & II
ken. Har - re auf Gott! Har - re auf Gott! denn ich wer - de ihm noch dan -
96
Soprano I & II
ken, dass er mei - nes An-ge - sichts Hül - fe, und mein Gott
Alto I & II
ken, dass er mei - nes An-ge - sichts Hül - fe, und mein Gott
Tenor I & II
ken, dass er mei - nes An-ge - sichts Hül - fe, und mein Gott
Bass I & II
ken, dass er mei - nes An-ge - sichts Hül - fe, und mein Gott

# Te Deum

## 1. Te Deum laudamus

Felix Mendelssohn-Bartholdy

Herr Gott, dich loben wir, Herr Gott, wir danken dir.

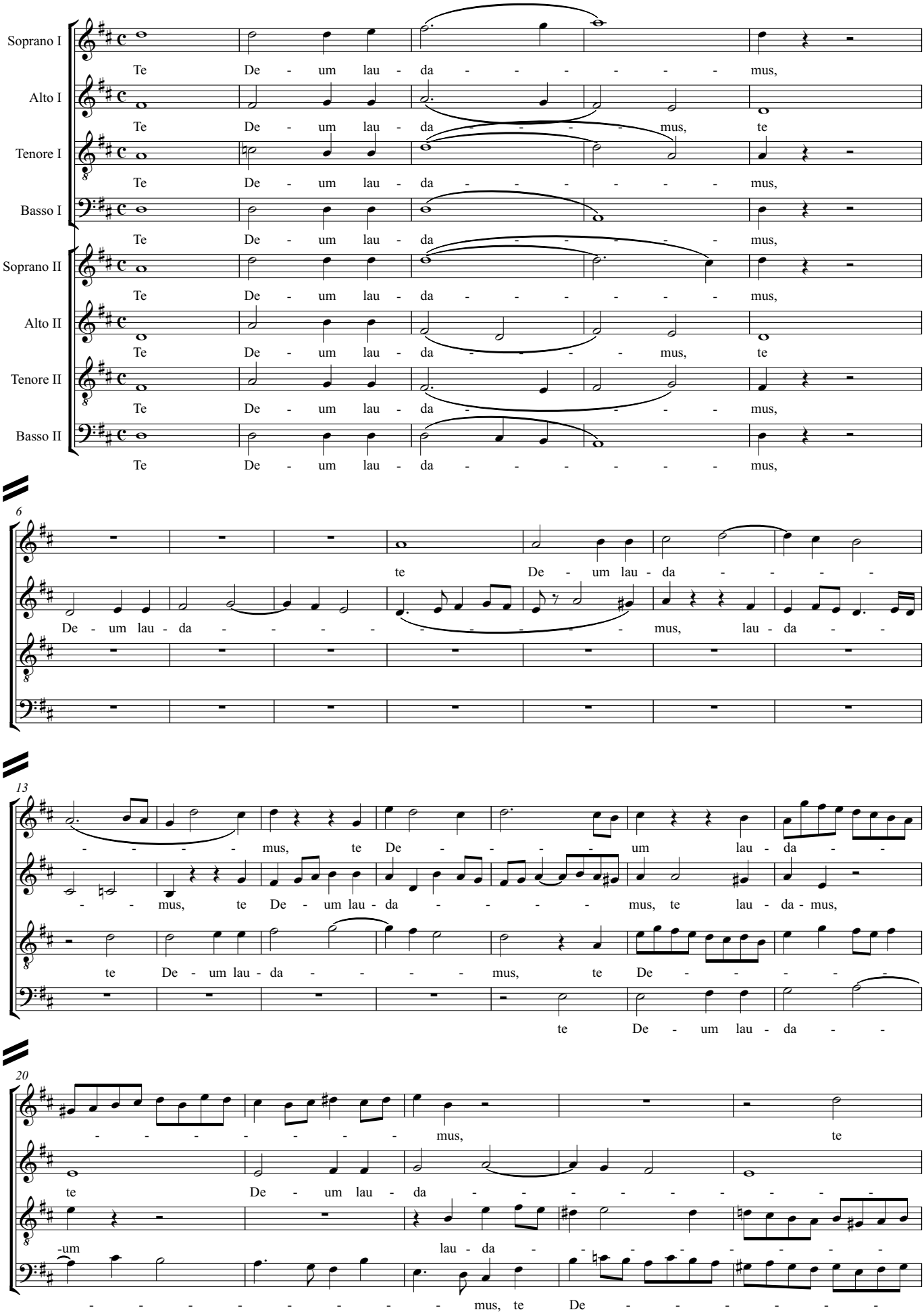

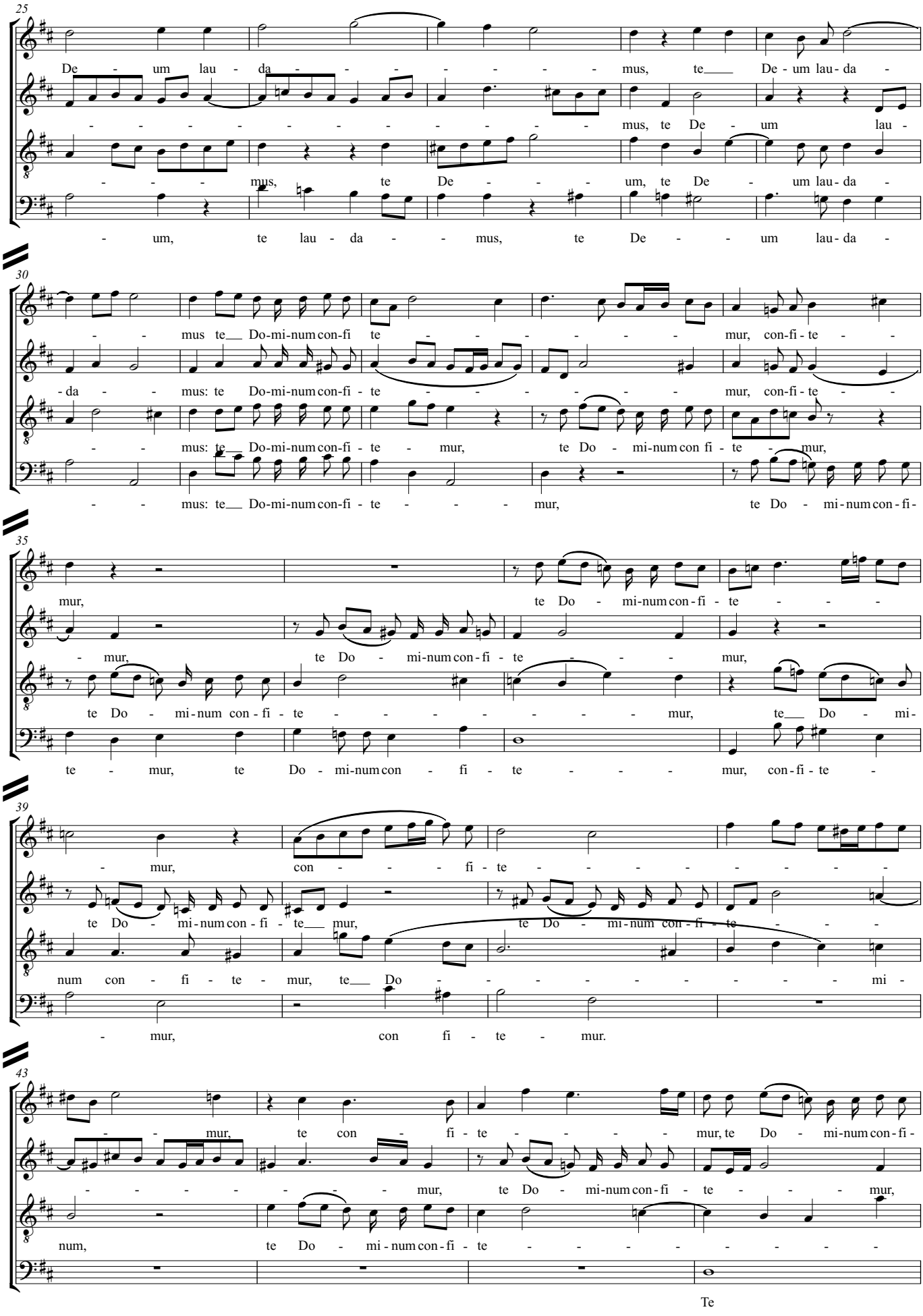
25
De - um lau - da - - - - - - - - mus, te De - um lau - da -
- - - - - - - - - - - - - - - - mus, te De - um lau -
- - - - mus, te De - - - - um, te De - um lau - da -
- um, te lau - da - - mus, te De - - - um lau - da -
30
- - mus te Do-mi-num con-fi te - - - - - - mur, con-fi - te - -
- da - - mus: te Do-mi-num con-fi - te - - - - - - mur, con-fi - te - -
- - mus: te Do-mi-num con-fi - te - mur, te Do - mi-num con fi - te - mur,
- - mus: te Do-mi-num con-fi - te - - - mur, te Do - mi-num con-fi -
35
mur, te Do - mi-num con-fi - te - - - -
- mur, te Do - mi-num con-fi - te - - - mur,
te Do - mi-num con-fi - te - - - - - - - mur, te Do - mi -
te - mur, te Do - mi-num con - fi - te - - - mur, con-fi - te -
39
- mur, con - - - fi - te - - - - - - - - -
te Do - mi-num con-fi - te mur, te Do - mi-num con-fi - te - - -
num con - fi - te - mur, te Do - - - - - - - - - mi -
- mur, con fi - te - mur.
43
- - mur, te con - fi - te - - - - mur, te Do - mi-num con-fi -
- - - - - - - - mur, te Do - mi-num con-fi - te - - - mur,
num, te Do - mi-num con-fi - te - - - - - - - -

Te

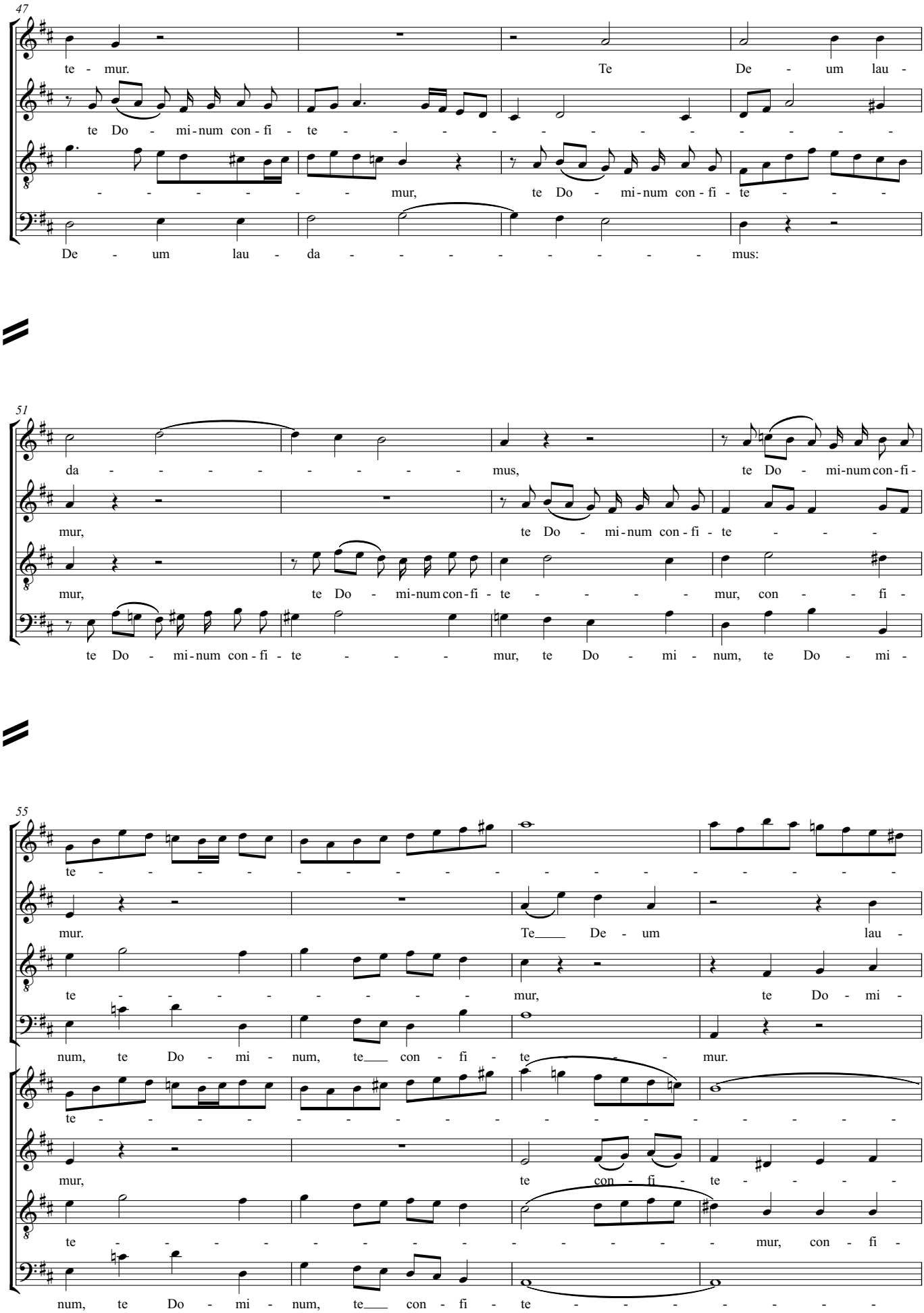
47
te - mur. Te De - um lau -
te Do - mi-num con-fi - te - - - - - - - - - - - -
- - - - - - - mur, te Do - mi-num con-fi - te - - - -
De - um lau - da - - - - - - - - - mus:
51
da - - - - - - - - - - mus, te Do - mi-num con-fi -
mur, te Do - mi-num con-fi - te - - - -
mur, te Do - mi-num con-fi - te - - - - - mur, con - - fi -
te Do - mi-num con-fi - te - - - mur, te Do - mi - num, te Do - mi -
55
te - - - - - - - - - - - - - - - - - - - - -
mur. Te De - um lau -
te - - - - - - - - - mur, te Do - mi -
num, te Do - mi - num, te con - fi - te - - - mur.
te - - - - - - - - - - - - - - - - - - - - -
mur, te con - fi - te - - - - -
te - - - - - - - - - - - - - - - - - mur, con - fi -
num, te Do - mi - num, te con - fi - te - - - - - - - -

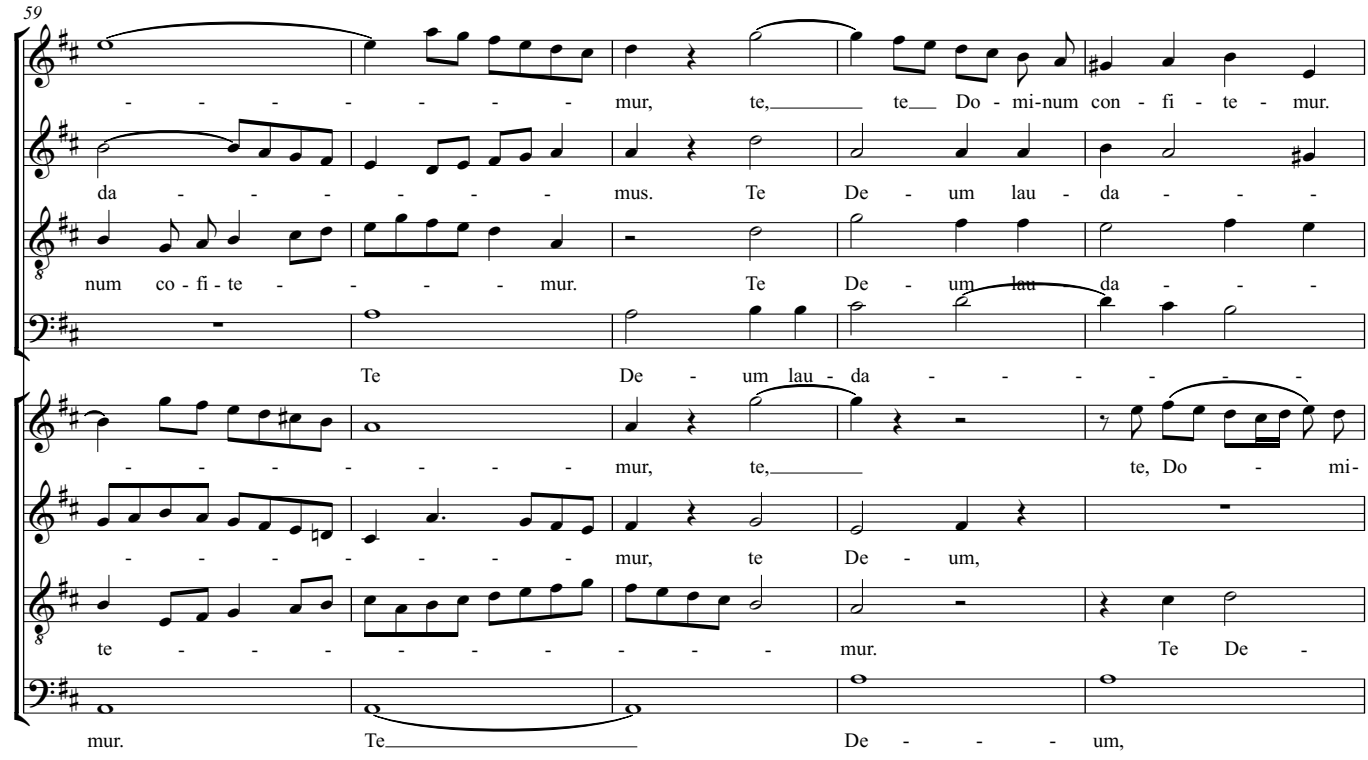
59
mur, te, te Do - mi-num con - fi - te - mur.
da - - - - - - - - mus. Te De - um lau - da - - -
num co - fi - te - - - - - mur. Te De - um lau da - - -
Te De - um lau - da - - - - - - -
mur, te, te, Do - mi-
mur, te De - um,
te - - - - - - - - - mur. Te De -
mur. Te De - - - - um,

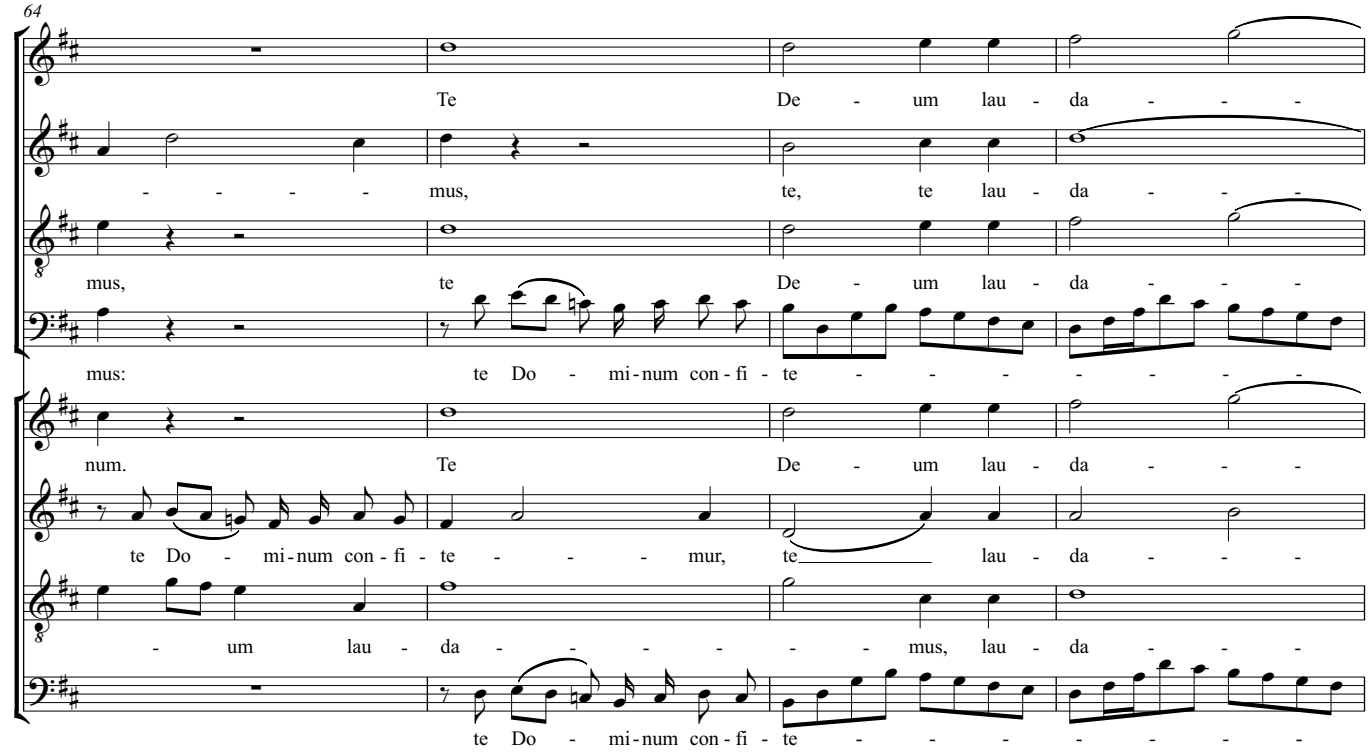
64
Te De - um lau - da - - -
- - - - mus, te, te lau - da - - -
mus, te De - um lau - da - - -
mus: te Do - mi-num con-fi - te - - - - - - -
num. Te De - um lau - da - - -
te Do - mi-num con-fi - te - - - mur, te lau - da - - -
- um lau - da - - - - - - mus, lau - da - - -
te Do - mi-num con-fi - te - - - - - - -

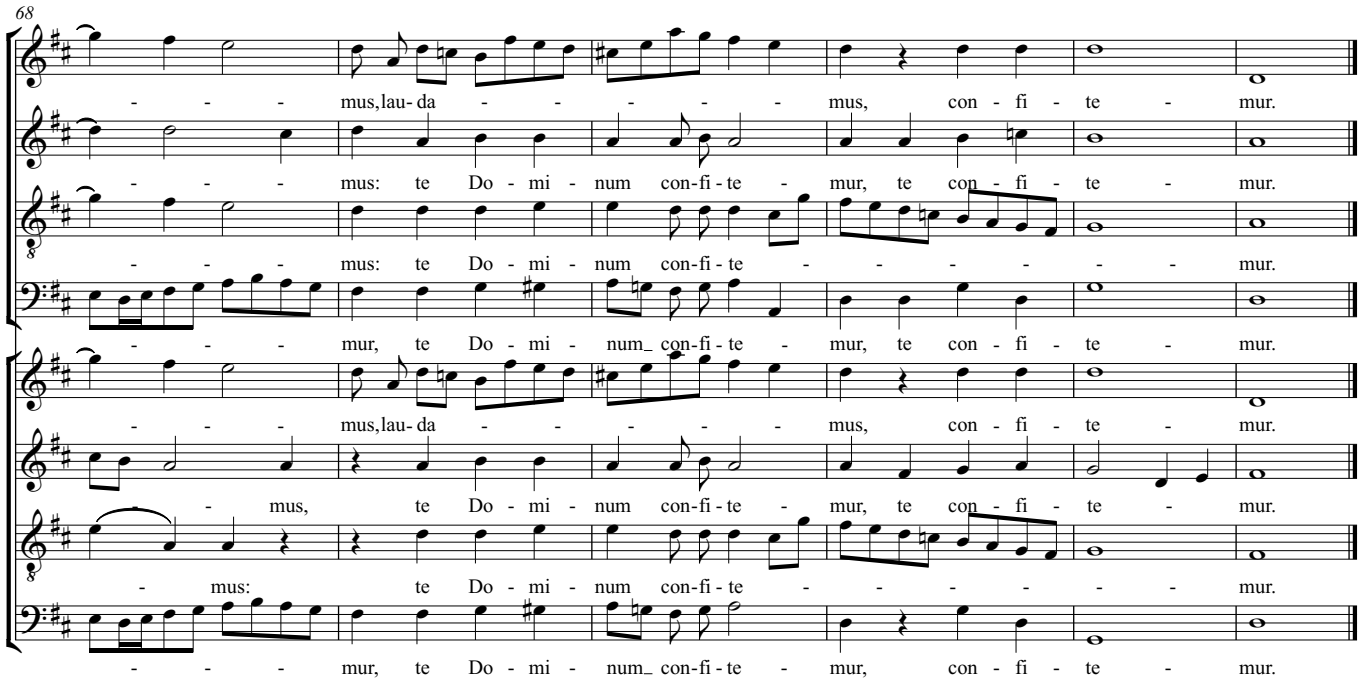
68
- - - mus,lau- da - - - - - mus, con - fi - te - mur.
- - - mus: te Do - mi - num con-fi - te - mur, te con - fi - te - mur.
- - - mus: te Do - mi - num con-fi - te - - - - - - mur.
- - - mur, te Do - mi - num_ con-fi - te - mur, te con - fi - te - mur.
- - - mus,lau- da - - - - - mus, con - fi - te - mur.
- mus, te Do - mi - num con-fi - te - mur, te con - fi - te - mur.
- mus: te Do - mi - num con-fi - te - - - - - - mur.
- - - mur, te Do - mi - num_ con-fi - te - mur, con - fi - te - mur.

# Te Deum

## 2. Te aeternum Patrem

Felix Mendelssohn-Bartholdy

Dich, Vater in Ewigkeit, ehrt die Welt weit und breit.

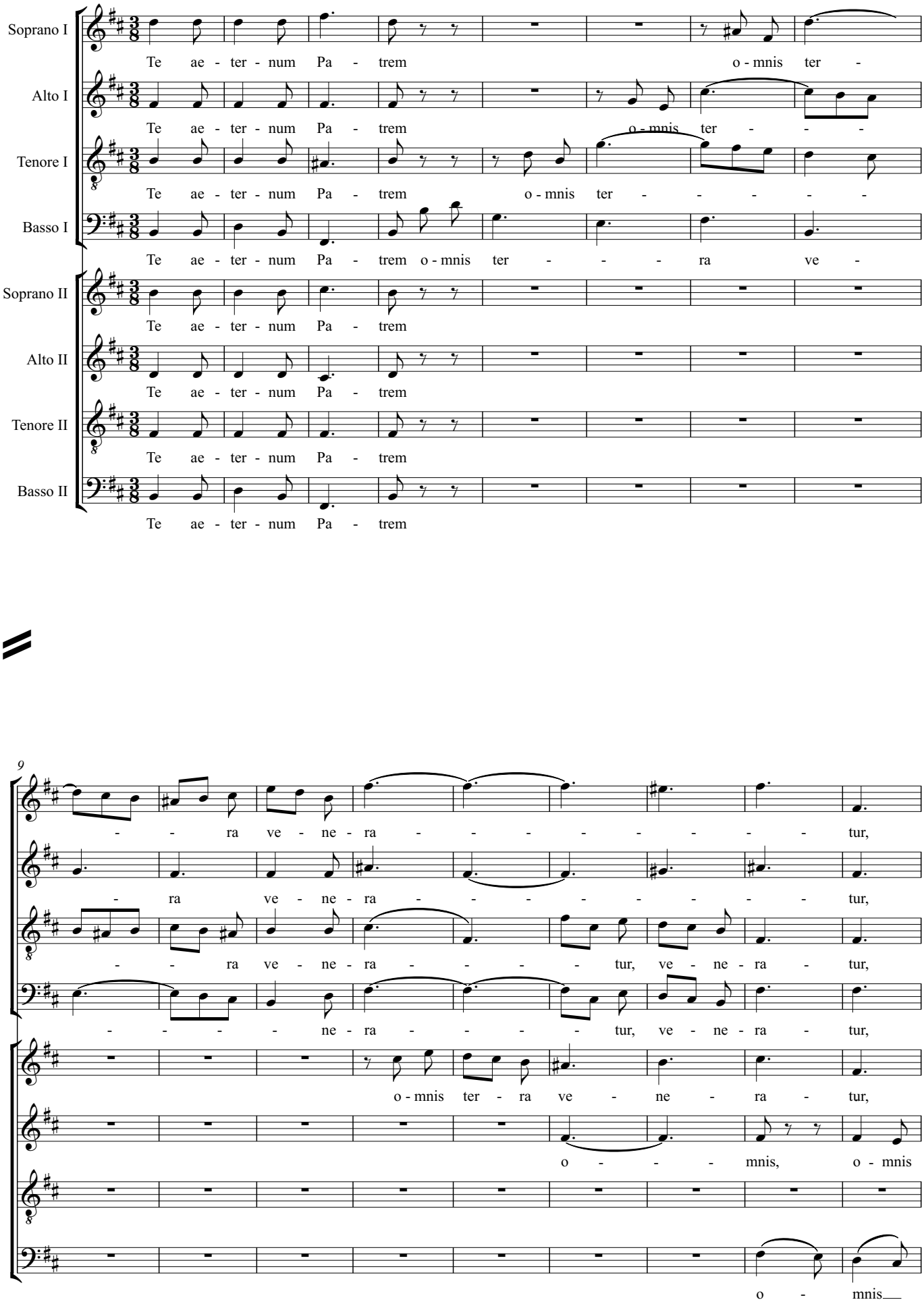

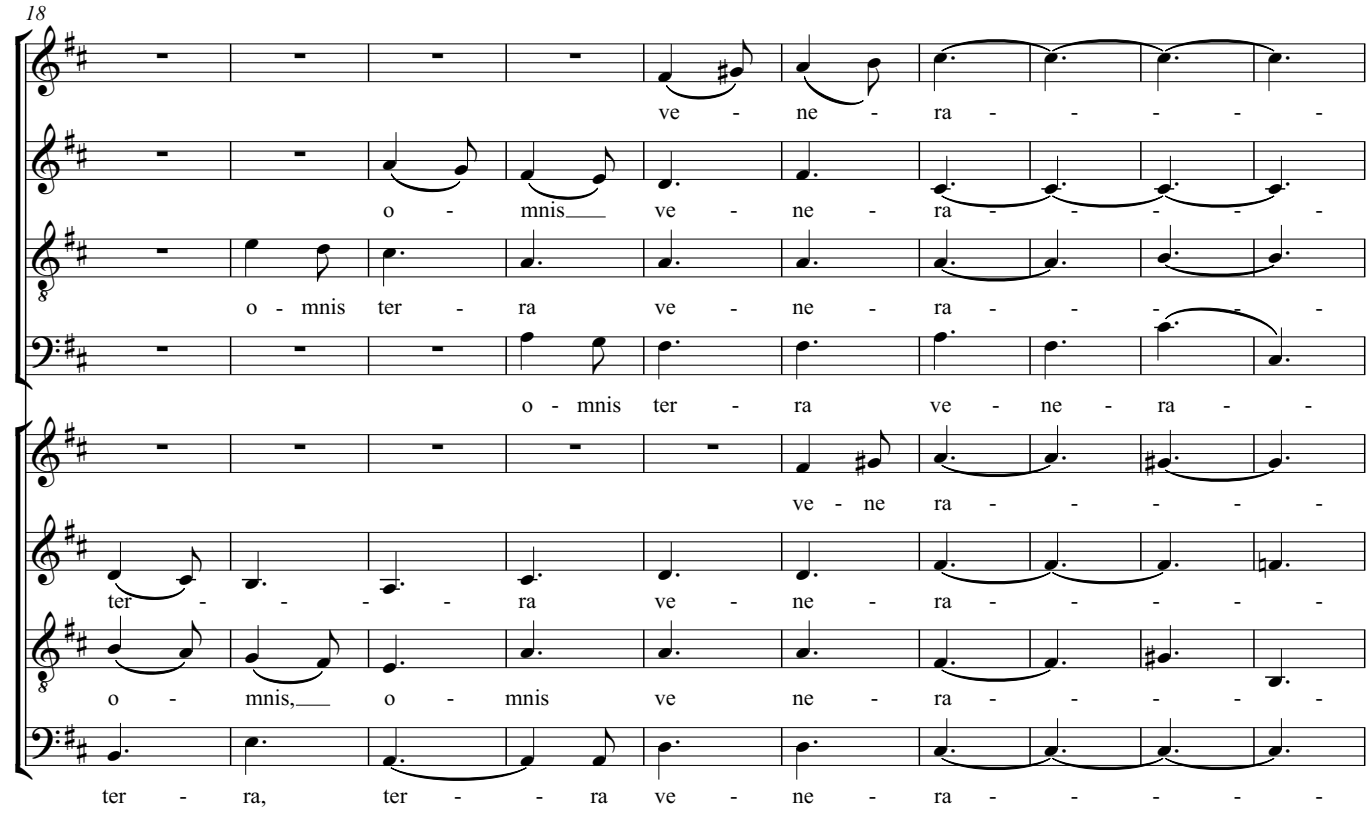
18
ve - ne - ra - - - - -
o - mnis ve - ne - ra - - - - -
o - mnis ter - ra ve - ne - ra - - - -
o - mnis ter - ra ve - ne - ra -
ve - ne ra - - - - - -
ter - - - - ra ve - ne - ra - - - - -
o - mnis, o - mnis ve ne - ra - - - - -
ter - ra, ter - - ra ve - ne - ra - - - -

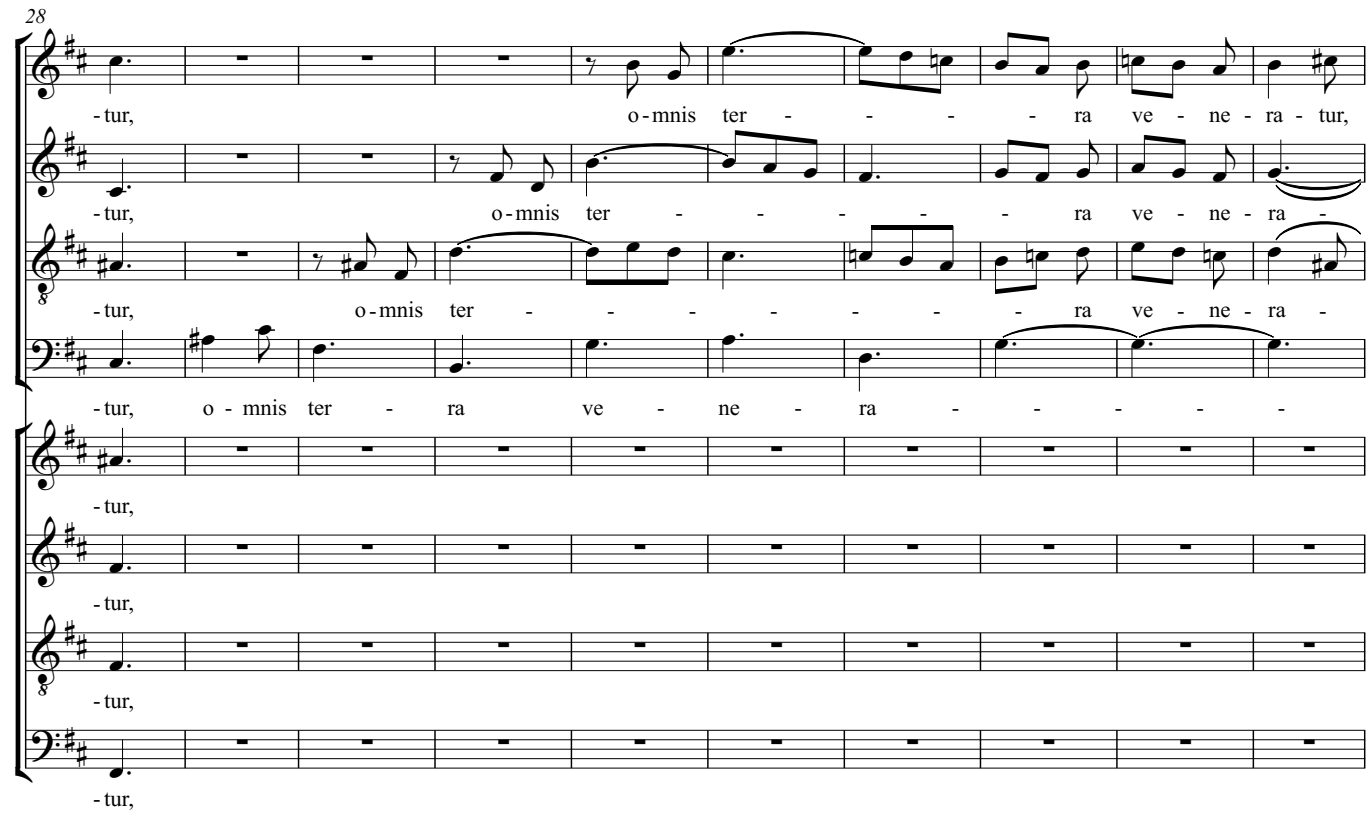
28
-tur, o-mnis ter - - - - ra ve - ne - ra - tur,
-tur, o-mnis ter - - - - - ra ve - ne - ra -
-tur, o-mnis ter - - - - - - ra ve - ne - ra -
-tur, o - mnis ter - ra ve - ne - ra - - - - -
-tur,
-tur,
-tur,
-tur,

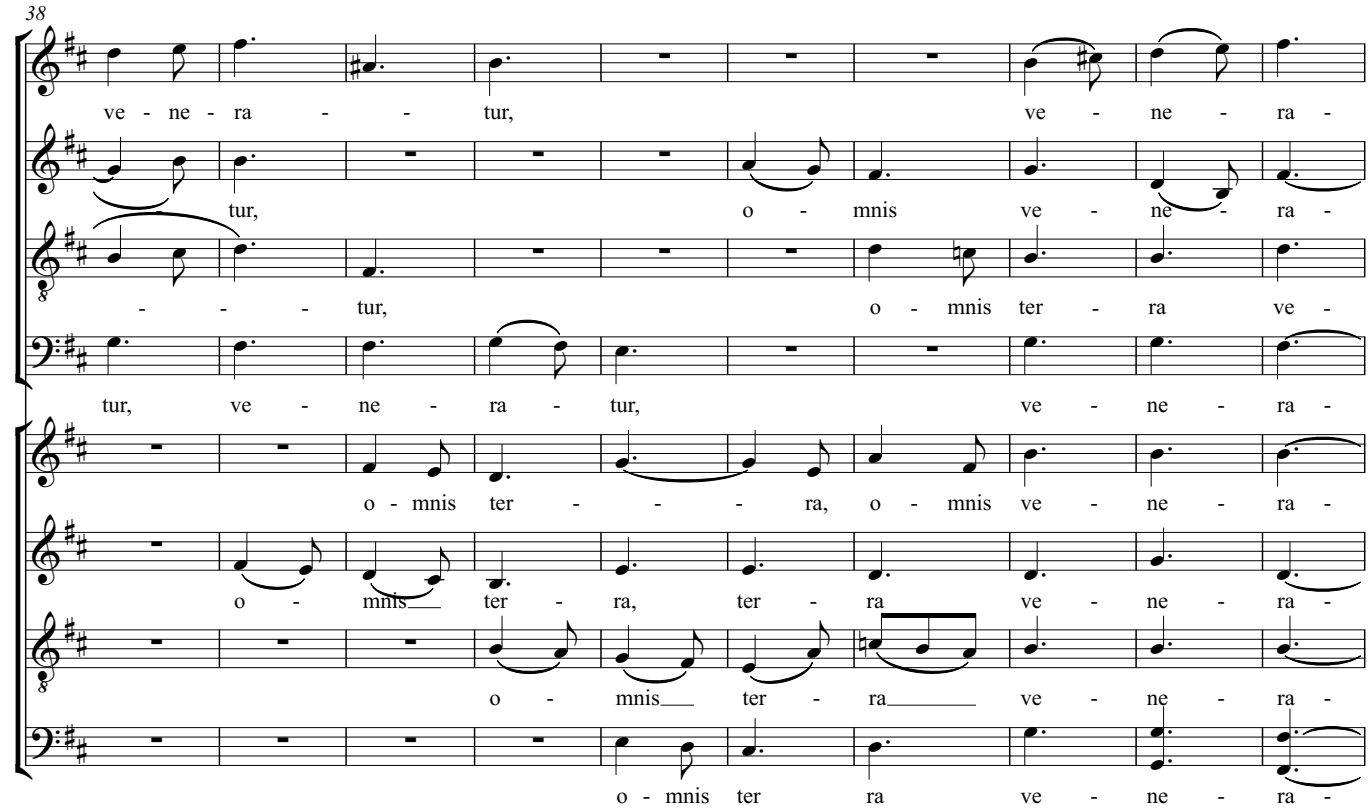
38
ve - ne - ra - - tur, ve - ne - ra -
tur, o - mnis ve - ne - ra -
- - - tur, o - mnis ter - ra ve -
tur, ve - ne - ra - tur, ve - ne - ra -
o - mnis ter - - - - ra, o - mnis ve - ne - ra -
o - mnis ter - ra, ter - ra ve - ne - ra -
o - mnis ter - ra ve - ne - ra -
o - mnis ter ra ve - ne - ra -

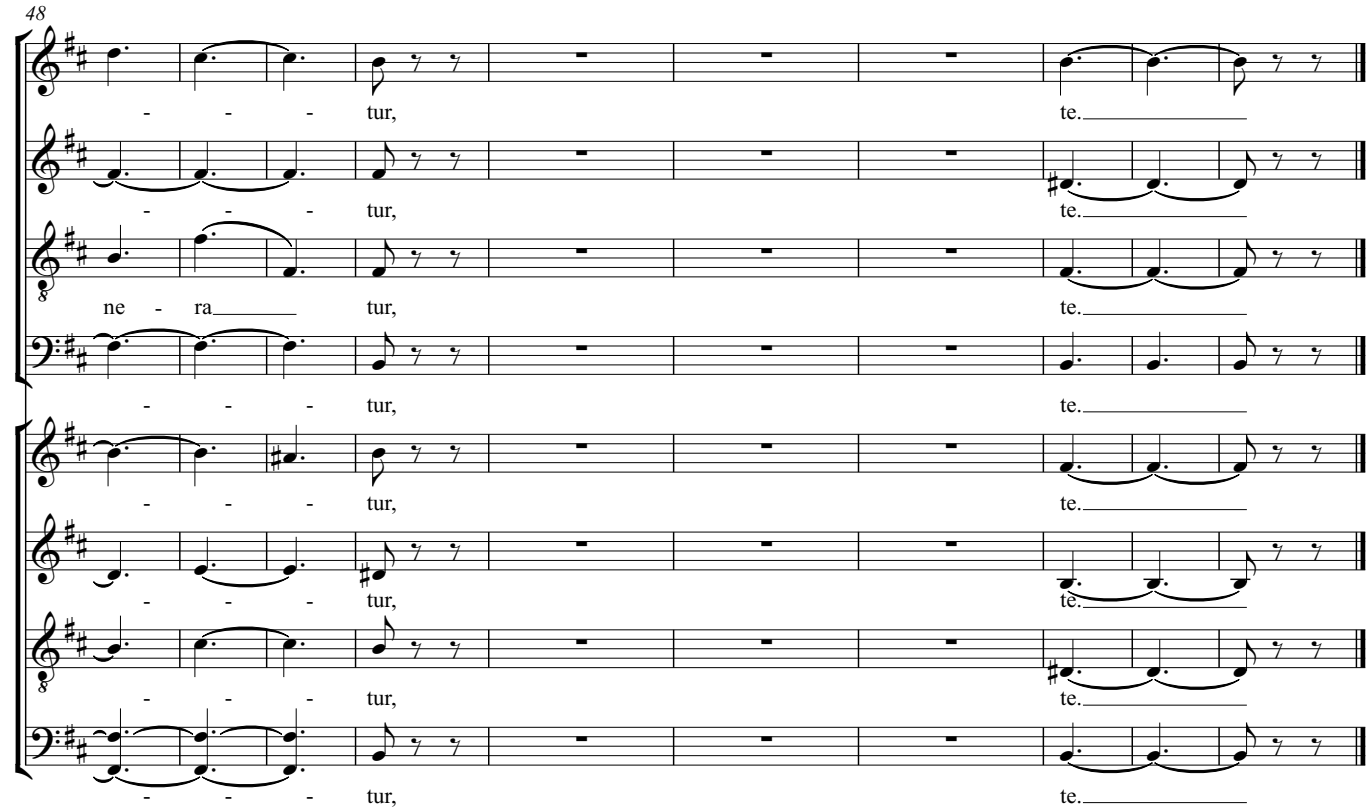
48
- - - tur, te.
- - - tur, te.
ne - ra tur, te.
- - - tur, te.
- - - tur, te.
- - - tur, te.
- - - tur, te.

# Te Deum
## 3. Tibi omnes angeli

All' Engel und Himmelsheer und was dienet deiner Ehr'.

Felix Mendelssohn-Bartholdy

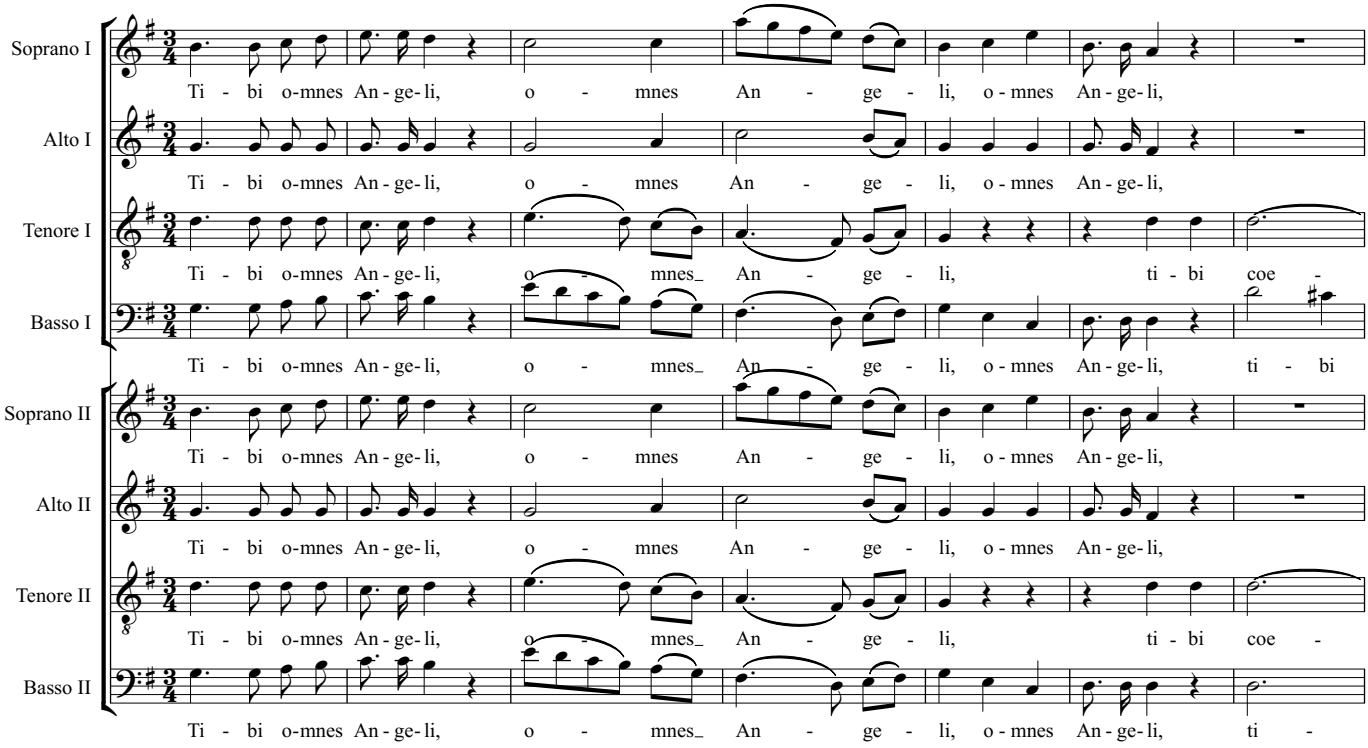


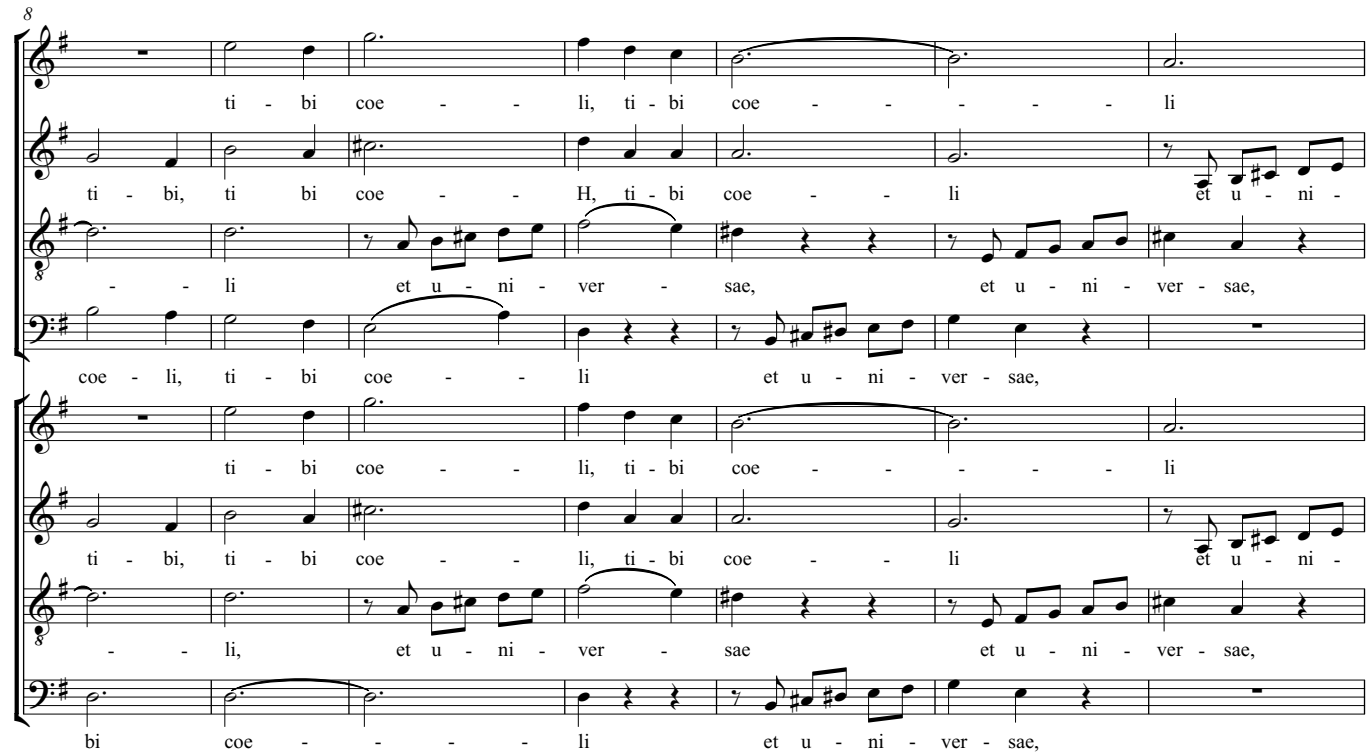

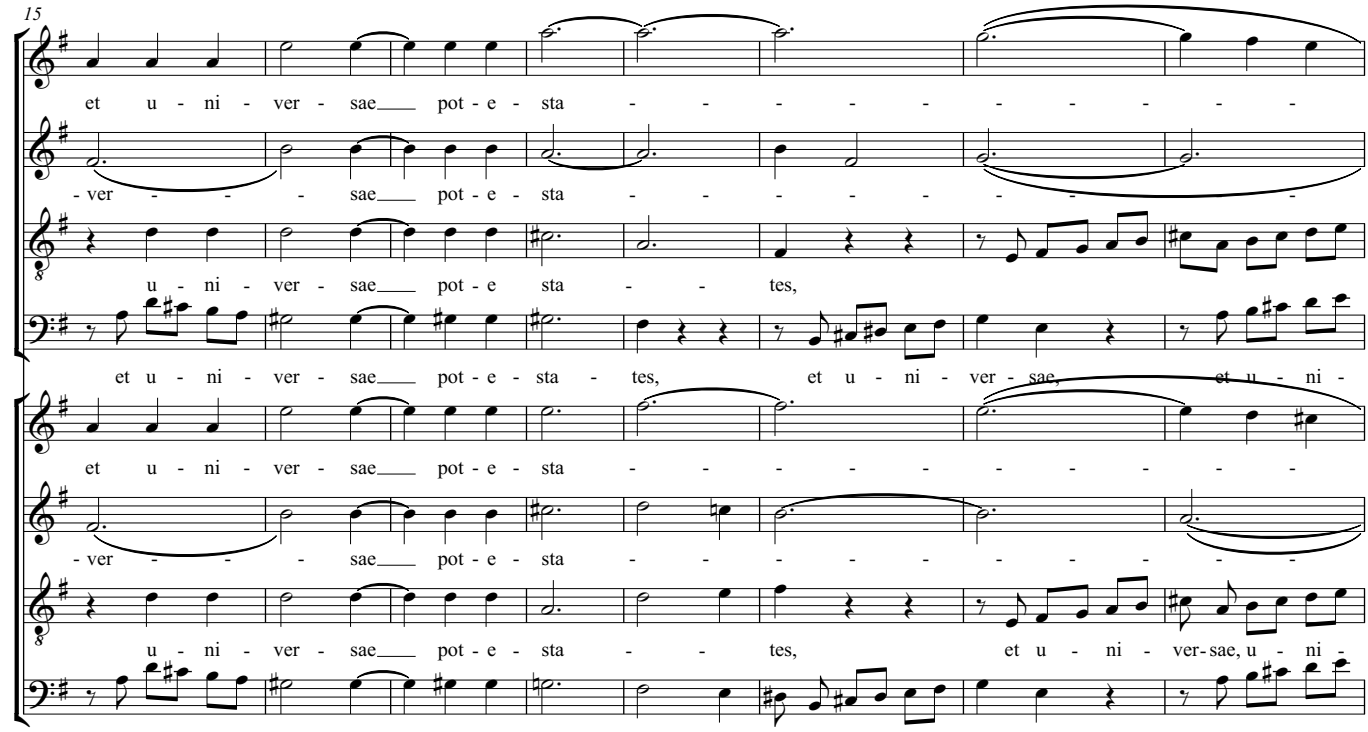
15
et u - ni - ver - sae pot - e - sta - - - - - - - - -
- ver - - - - sae pot - e - sta - - - - - - - - -
u - ni - ver - sae pot - e sta - - tes,
et u - ni - ver - sae pot - e - sta - tes, et u - ni - ver - sae, et u - ni -
et u - ni - ver - sae pot - e - sta - - - - - - - - -
- ver - - - - sae pot - e - sta - - - - - - - - -
u - ni - ver - sae pot - e - sta - - tes, et u - ni - ver-sae, u - ni -
et u - ni - ver - sae pot - e - sta - - tes, et u - ni - ver - sae, et u - ni -

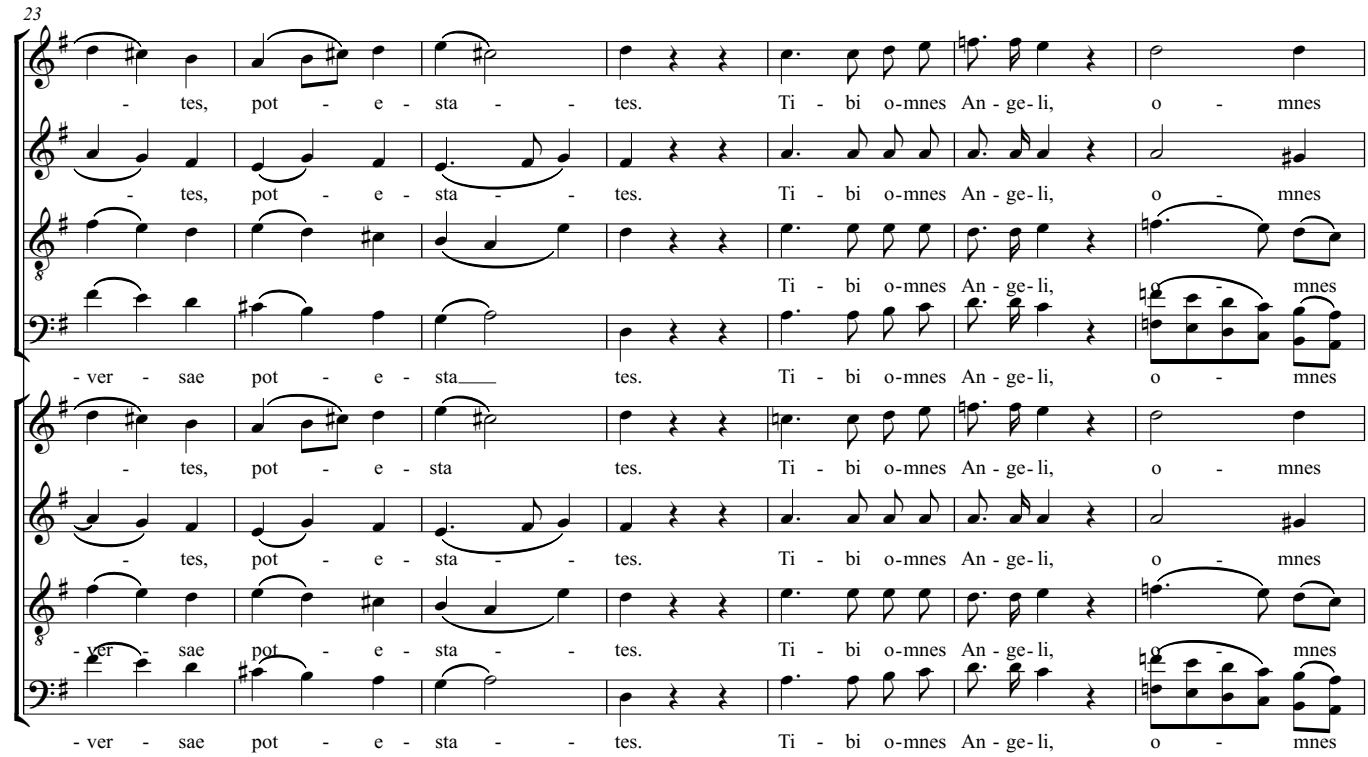
23
- tes, pot - e - sta - - tes. Ti - bi o-mnes An - ge - li, o - mnes
- tes, pot - e - sta - - tes. Ti - bi o-mnes An - ge - li, o - mnes
Ti - bi o-mnes An - ge - li, o - mnes
- ver - sae pot - e - sta tes. Ti - bi o-mnes An - ge - li, o - mnes
- tes, pot - e - sta tes. Ti - bi o-mnes An - ge - li, o - mnes
- tes, pot - e - sta - - tes. Ti - bi o-mnes An - ge - li, o - mnes
- ver - sae pot - e - sta - - tes. Ti - bi o-mnes An - ge - li, o - mnes
- ver - sae pot - e - sta - - tes. Ti - bi o-mnes An - ge - li, o - mnes

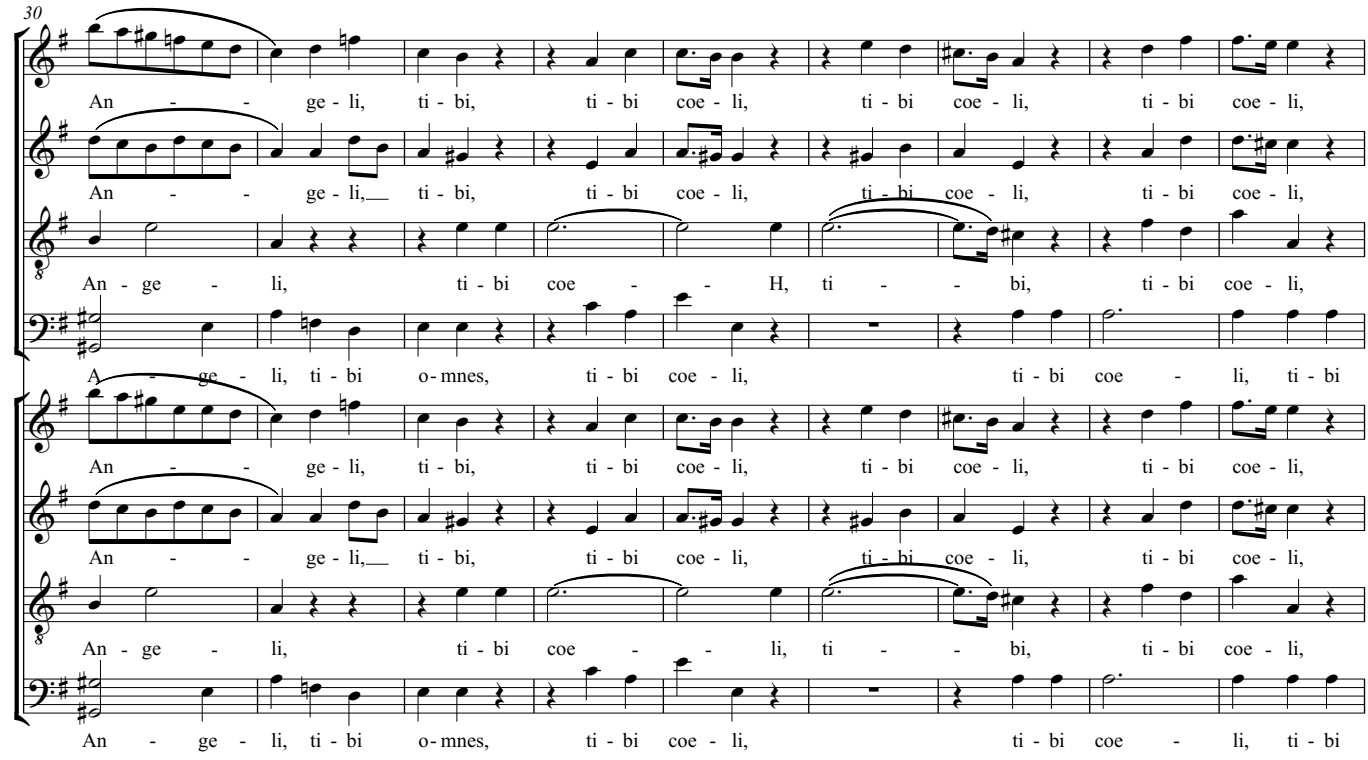
30
An - - ge - li, ti - bi, ti - bi coe - li, ti - bi coe - li, ti - bi coe - li,
An - - ge - li, ti - bi, ti - bi coe - li, ti - bi coe - li, ti - bi coe - li,
An - ge - li, ti - bi coe - - H, ti - - bi, ti - bi coe - li,
A - ge - li, ti - bi o - mnes, ti - bi coe - li, ti - bi coe - li, ti - bi
An - - ge - li, ti - bi, ti - bi coe - li, ti - bi coe - li, ti - bi coe - li,
An - - ge - li, ti - bi, ti - bi coe - li, ti - bi coe - li, ti - bi coe - li,
An - ge - li, ti - bi coe - - li, ti - - bi, ti - bi coe - li,
An - ge - li, ti - bi o - mnes, ti - bi coe - li, ti - bi coe - li, ti - bi

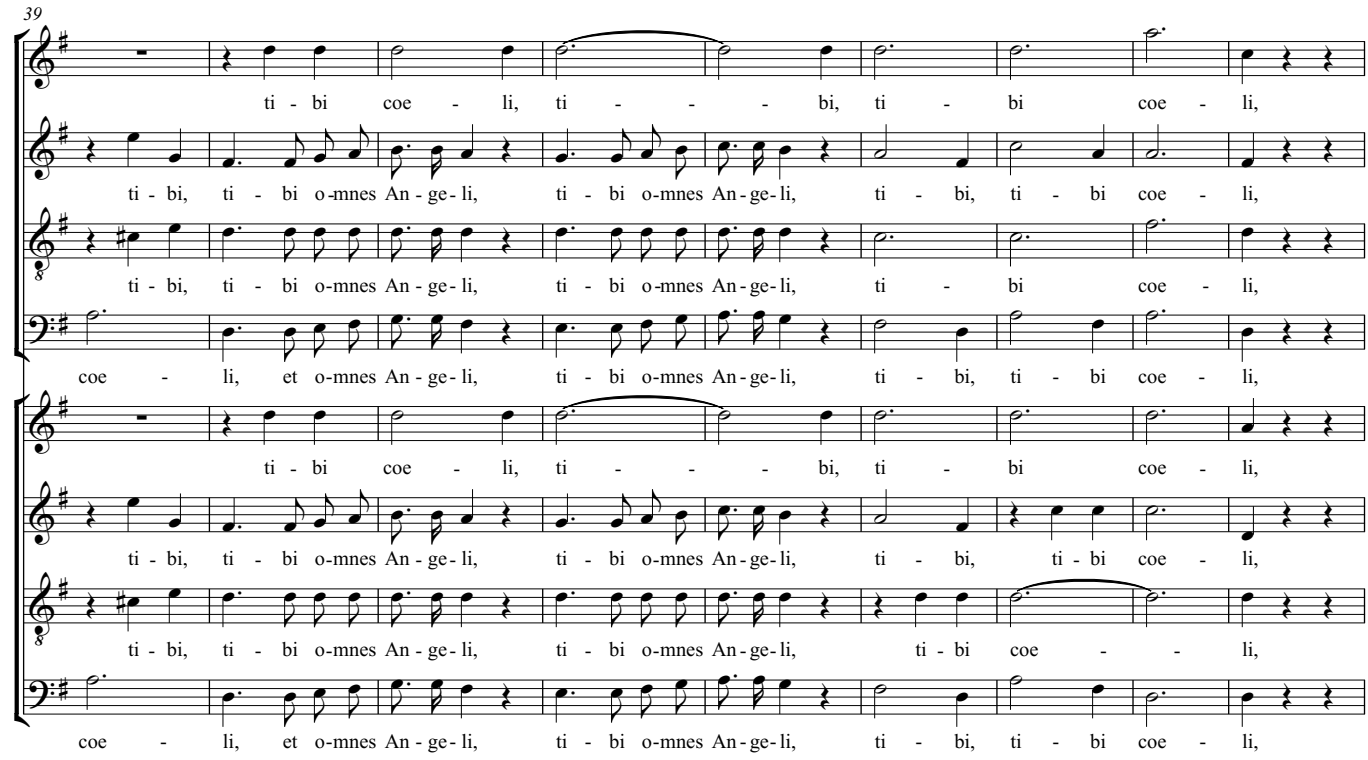
39
ti - bi coe - li, ti - - - bi, ti - bi coe - li,
ti - bi, ti - bi o - mnes An - ge - li, ti - bi o - mnes An - ge - li, ti - bi, ti - bi coe - li,
ti - bi, ti - bi o - mnes An - ge - li, ti - bi o - mnes An - ge - li, ti - bi coe - li,
coe - li, et o - mnes An - ge - li, ti - bi o - mnes An - ge - li, ti - bi, ti - bi coe - li,
ti - bi coe - li, ti - - - bi, ti - bi coe - li,
ti - bi, ti - bi o - mnes An - ge - li, ti - bi o - mnes An - ge - li, ti - bi, ti - bi coe - li,
ti - bi, ti - bi o - mnes An - ge - li, ti - bi o - mnes An - ge - li, ti - bi coe - - li,
coe - li, et o - mnes An - ge - li, ti - bi o - mnes An - ge - li, ti - bi, ti - bi coe - li,

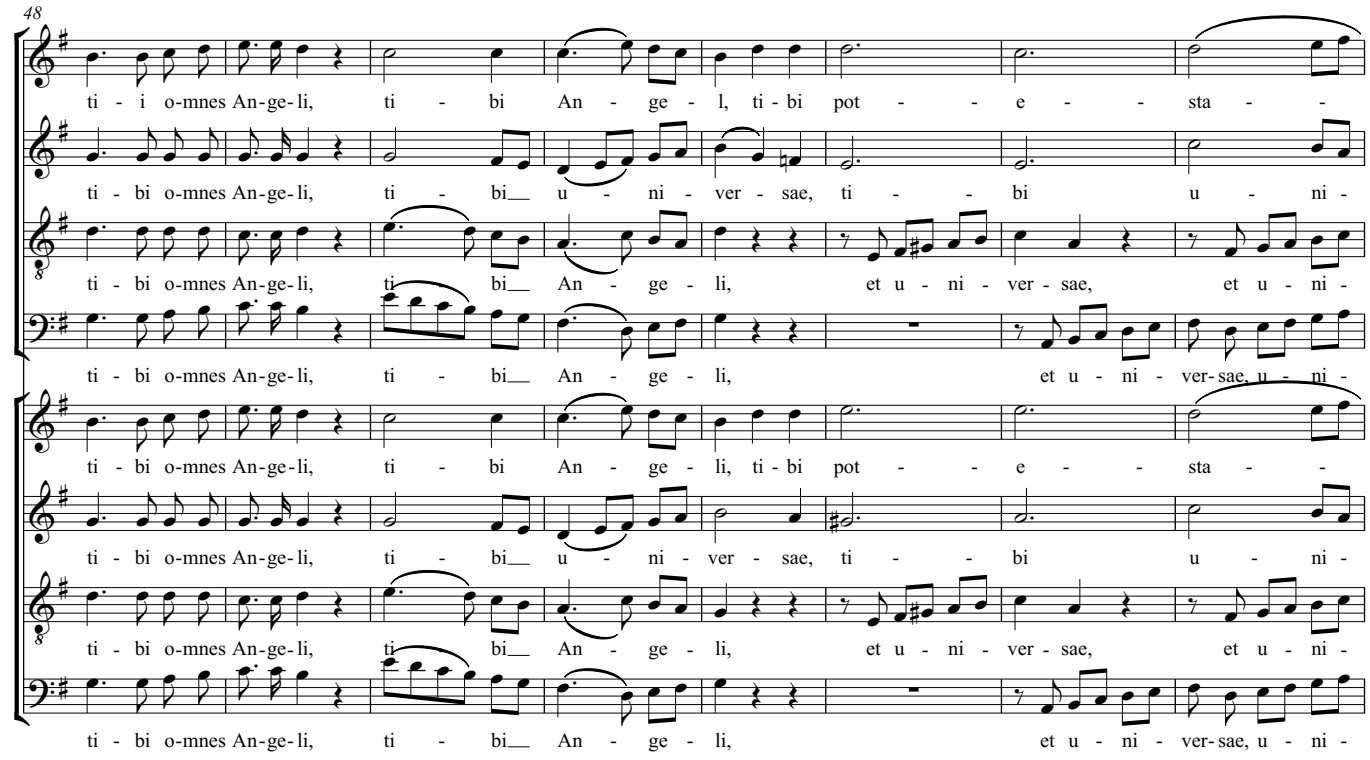
48
ti - i o-mnes An-ge-li, ti - bi An - ge - l, ti - bi pot - - e - - sta - -
ti - bi o-mnes An-ge-li, ti - bi__ u - ni - ver - sae, ti - - bi u - ni -
ti - bi o-mnes An-ge-li, ti - bi__ An - ge - li, et u - ni - ver - sae, et u - ni -
ti - bi o-mnes An-ge-li, ti - bi__ An - ge - li, et u - ni - ver-sae, u - ni -
ti - bi o-mnes An-ge-li, ti - bi An - ge - li, ti - bi pot - - e - - sta - -
ti - bi o-mnes An-ge-li, ti - bi__ u - ni - ver - sae, ti - - bi u - ni -
ti - bi o-mnes An-ge-li, ti - bi__ An - ge - li, et u - ni - ver - sae, et u - ni -
ti - bi o-mnes An-ge-li, ti - bi__ An - ge - li, et u - ni - ver-sae, u - ni -

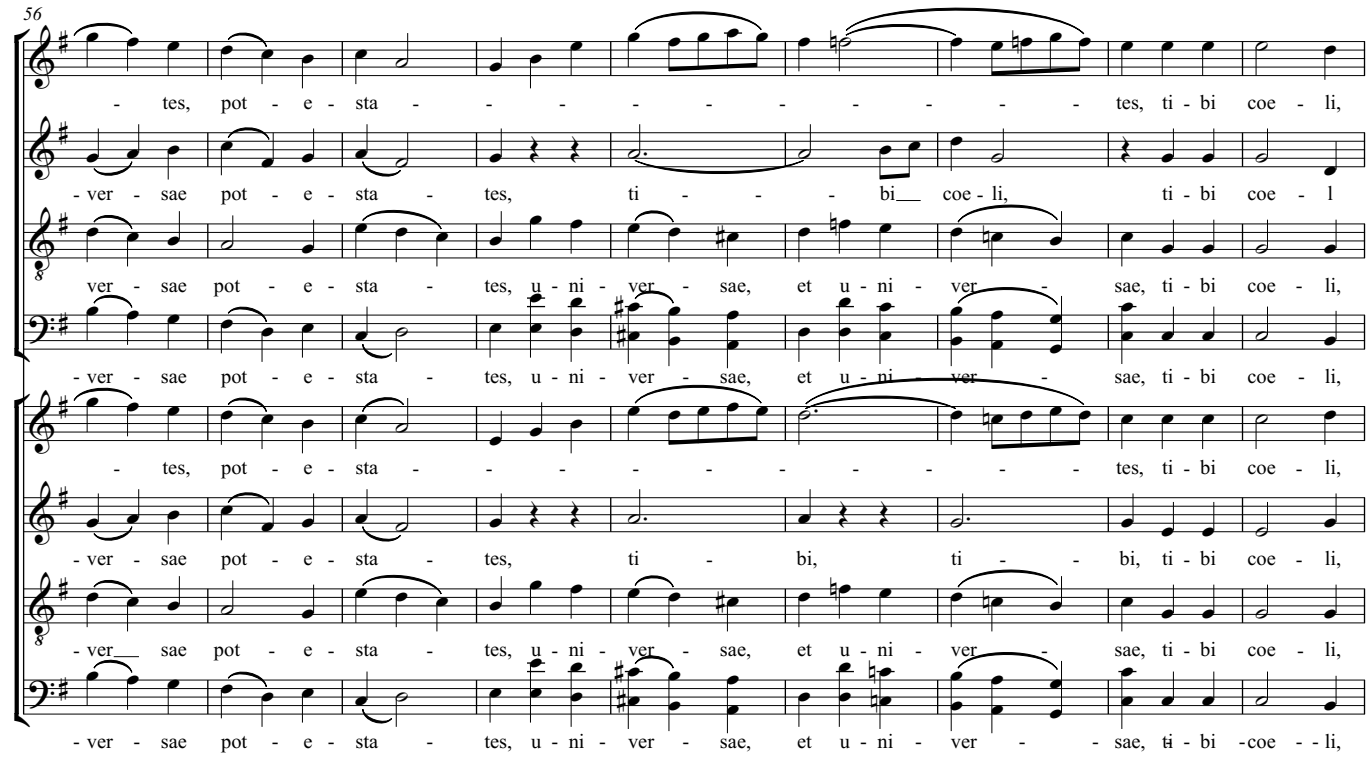
56
- tes, pot - e - sta - - - - - - - - - tes, ti - bi coe - li,
- ver - sae pot - e - sta - tes, ti - - - bi__ coe - li, ti - bi coe - l
ver - sae pot - e - sta - tes, u - ni - ver - sae, et u - ni - ver - sae, ti - bi coe - li,
- ver - sae pot - e - sta - tes, u - ni - ver - sae, et u - ni - ver - sae, ti - bi coe - li,
- tes, pot - e - sta - - - - - - - - - tes, ti - bi coe - li,
- ver - sae pot - e - sta - tes, ti - bi, ti - - bi, ti - bi coe - li,
- ver__ sae pot - e - sta - tes, u - ni - ver - sae, et u - ni - ver - sae, ti - bi coe - li,
- ver - sae pot - e - sta - tes, u - ni - ver - sae, et u - ni - ver - - sae, ti - bi -coe - - li,

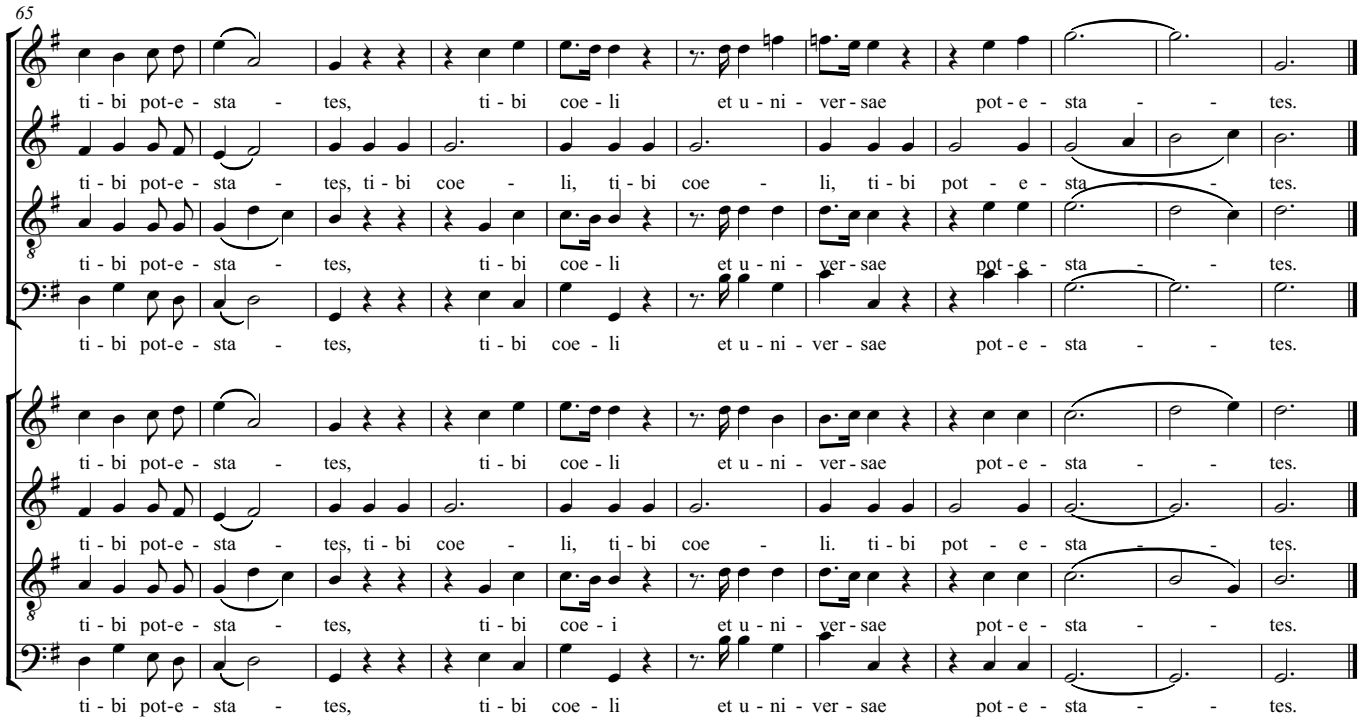
65
ti - bi pot-e - sta - tes, ti - bi coe - li et u - ni - ver - sae pot - e - sta - - tes.
ti - bi pot-e - sta - tes, ti - bi coe - li, ti - bi coe - li, ti - bi pot - e - sta - - tes.
ti - bi pot-e - sta - tes, ti - bi coe - li et u - ni - ver - sae pot - e - sta - - tes.
ti - bi pot-e - sta - tes, ti - bi coe - li et u - ni - ver - sae pot - e - sta - - tes.
ti - bi pot-e - sta - tes, ti - bi coe - li, ti - bi coe - li. ti - bi pot - e - sta - - tes.
ti - bi pot-e - sta - tes, ti - bi coe - i et u - ni - ver - sae pot - e - sta - - tes.
ti - bi pot-e - sta - tes, ti - bi coe - li et u - ni - ver - sae pot - e - sta - - tes.

# Te Deum

## 4. Tibi Cherubim

Auch Cherubim und Seraphim singen immer mit hoher Stimm:
Heilig ist unser Gott, der Herr Zebaoth!

Felix Mendelssohn-Bartholdy

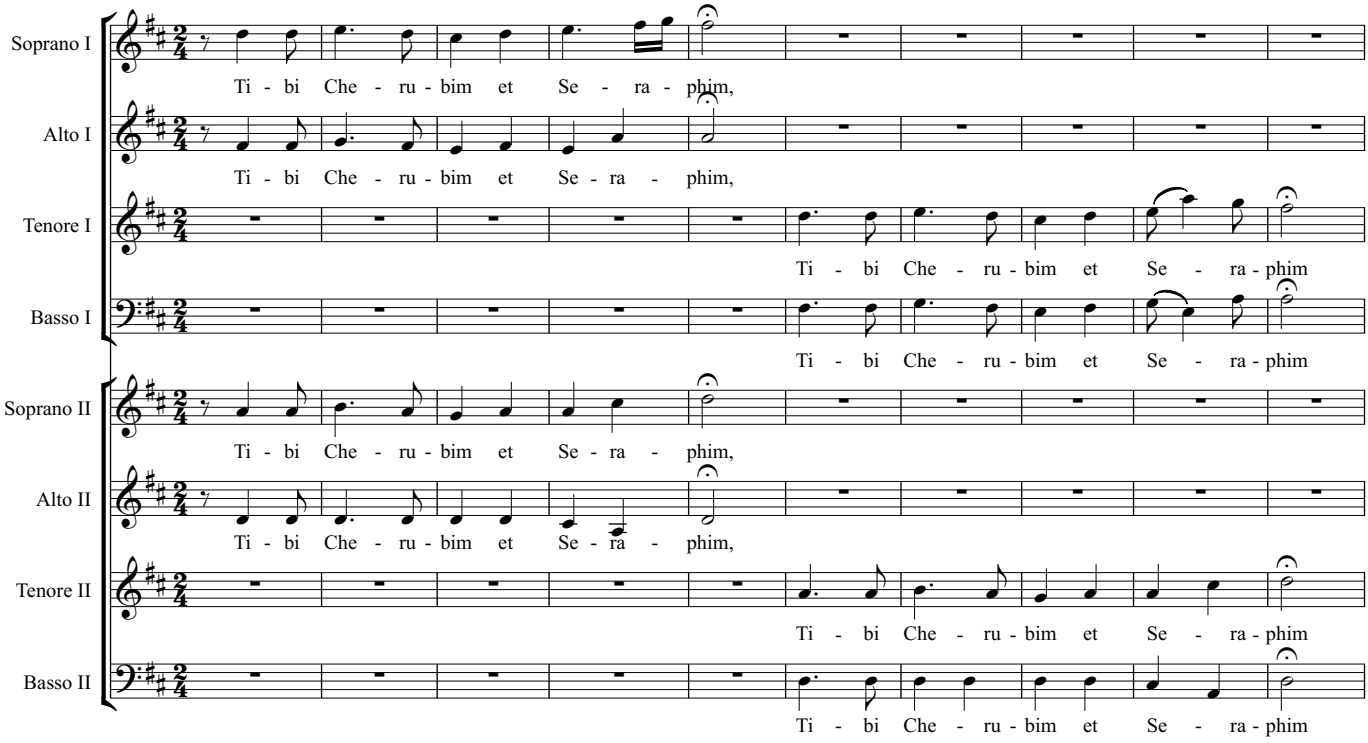


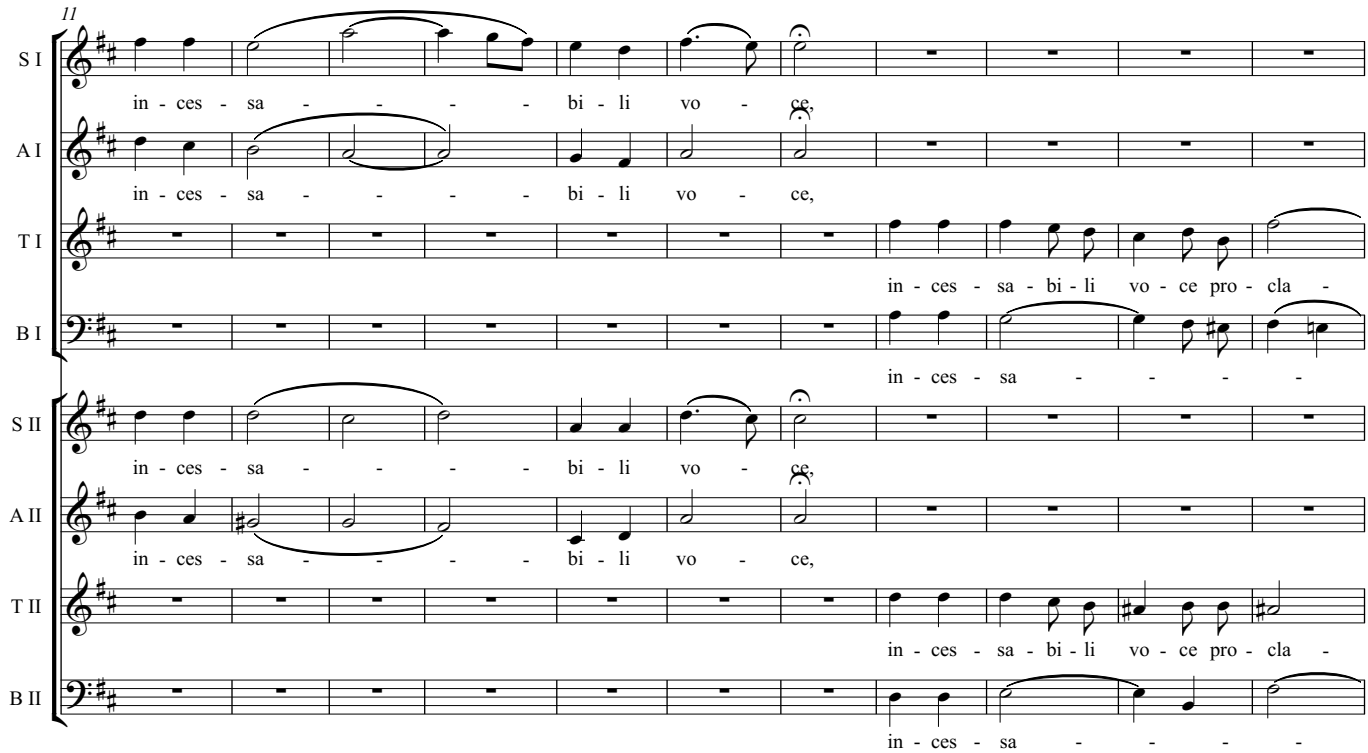

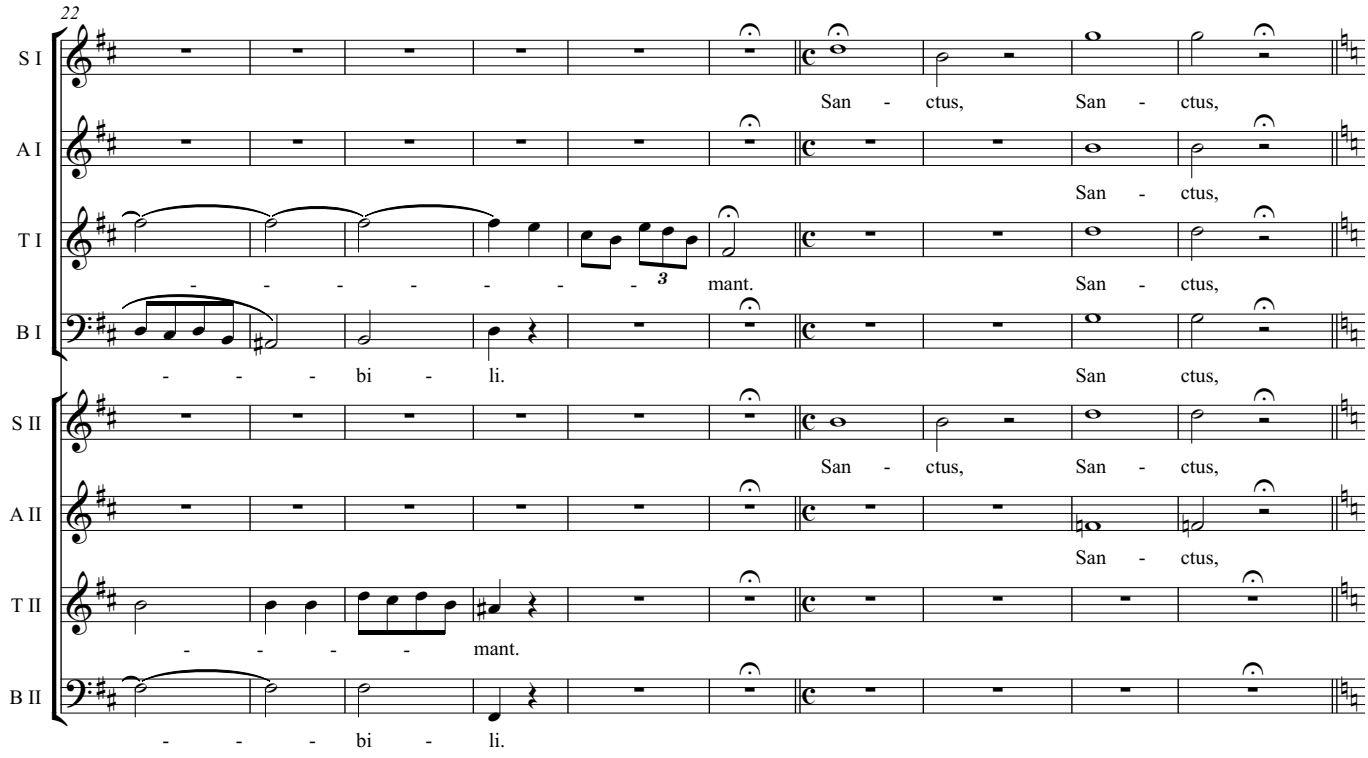
22
S I
San - ctus, San - ctus,
A I
San - ctus,
T I
- - - - - - - 3 mant. San - ctus,
B I
- - - bi - li. San ctus,
S II
San - ctus, San - ctus,
A II
San - ctus,
T II
- - - - - mant.
B II
- - - bi - li.

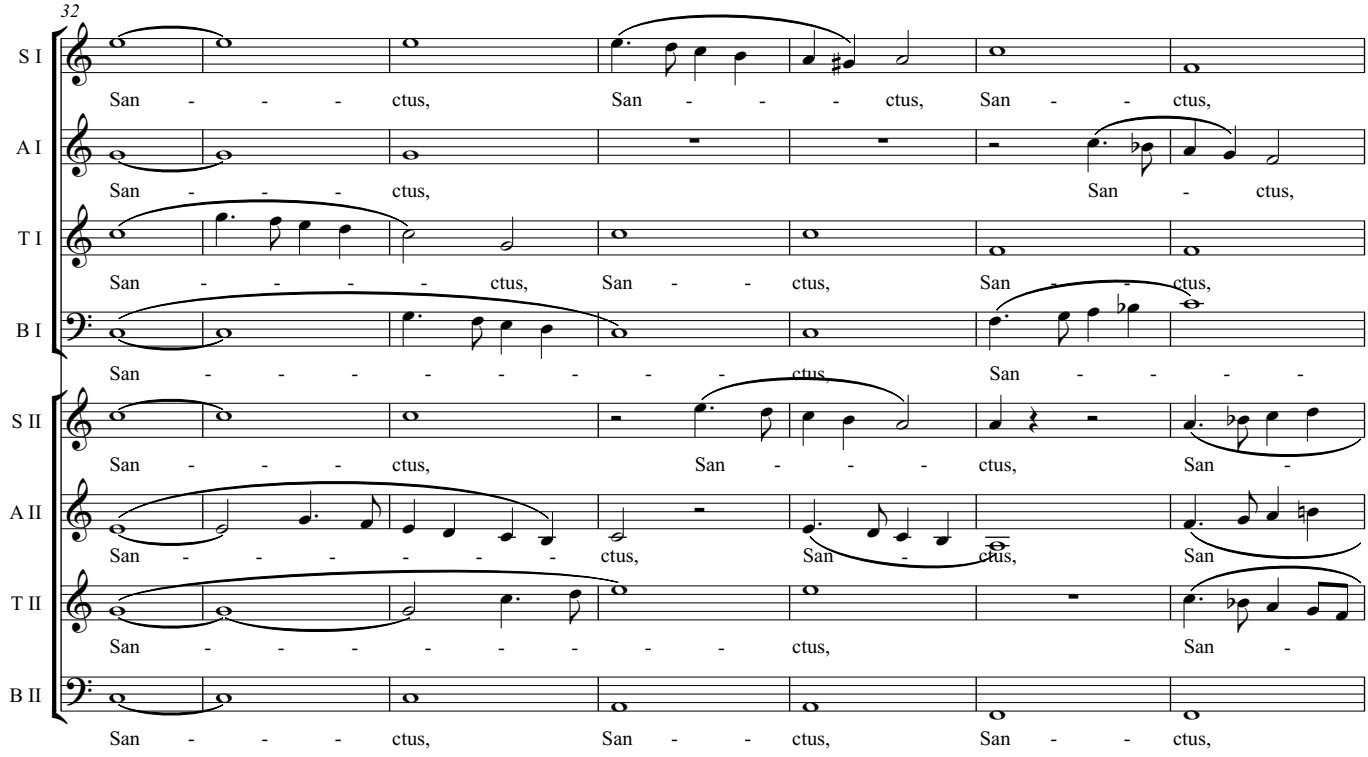
32
S I
San - - - ctus, San - - - ctus, San - - ctus,
A I
San - - - ctus, San - ctus,
T I
San - - - - ctus, San - - ctus, San - - ctus,
B I
San - - - - - - - - ctus, San - - - -
S II
San - - - ctus, San - - - ctus, San -
A II
San - - - - - - ctus, San - ctus, San
T II
San - - - - - - - - ctus, San -
B II
San - - - ctus, San - - ctus, San - - ctus,

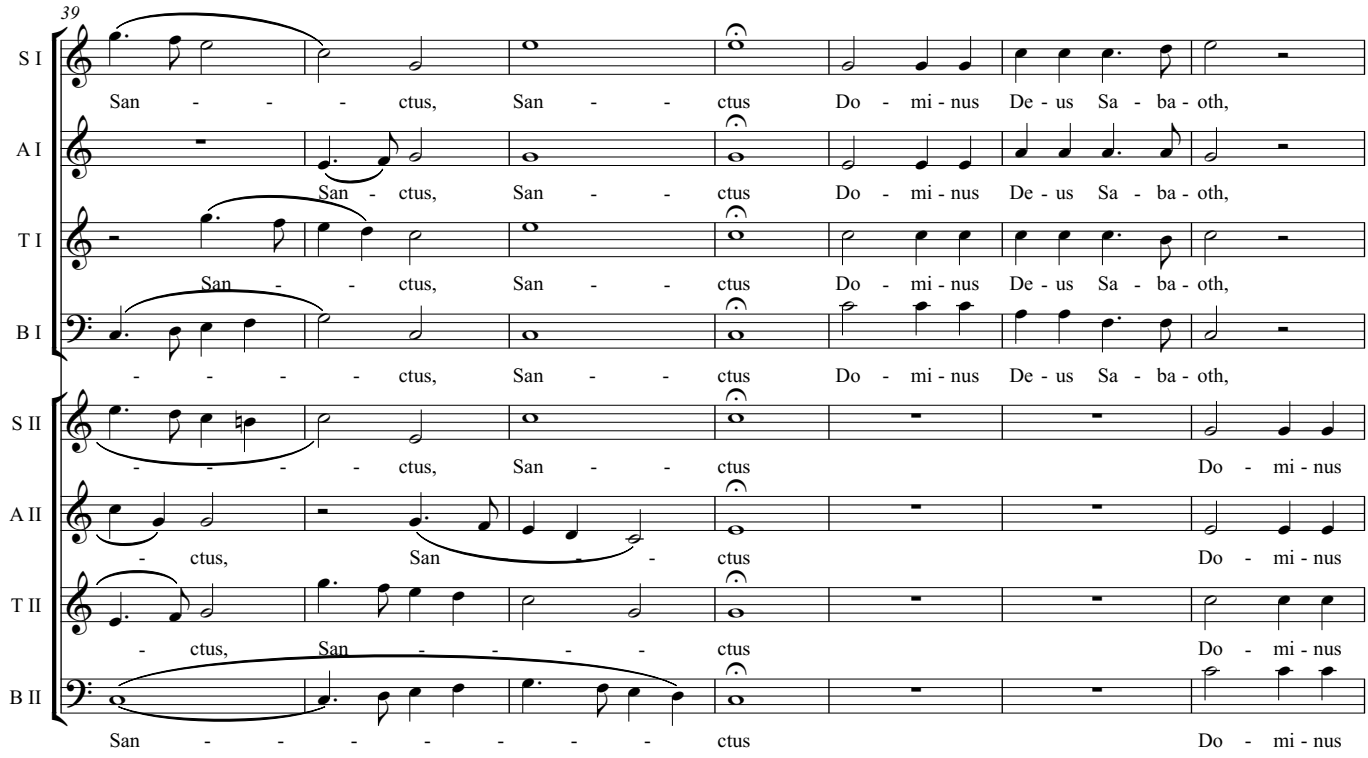
39
S I
San - - - - ctus, San - - ctus Do - mi - nus De - us Sa - ba - oth,
A I
San - ctus, San - - ctus Do - mi - nus De - us Sa - ba - oth,
T I
San - - ctus, San - - ctus Do - mi - nus De - us Sa - ba - oth,
B I
- - - - - ctus, San - - ctus Do - mi - nus De - us Sa - ba - oth,
S II
- - - - - ctus, San - - ctus Do - mi - nus
A II
- ctus, San - - ctus Do - mi - nus
T II
- ctus, San - - - - - ctus Do - mi - nus
B II
San - - - - - - - - ctus Do - mi - nus

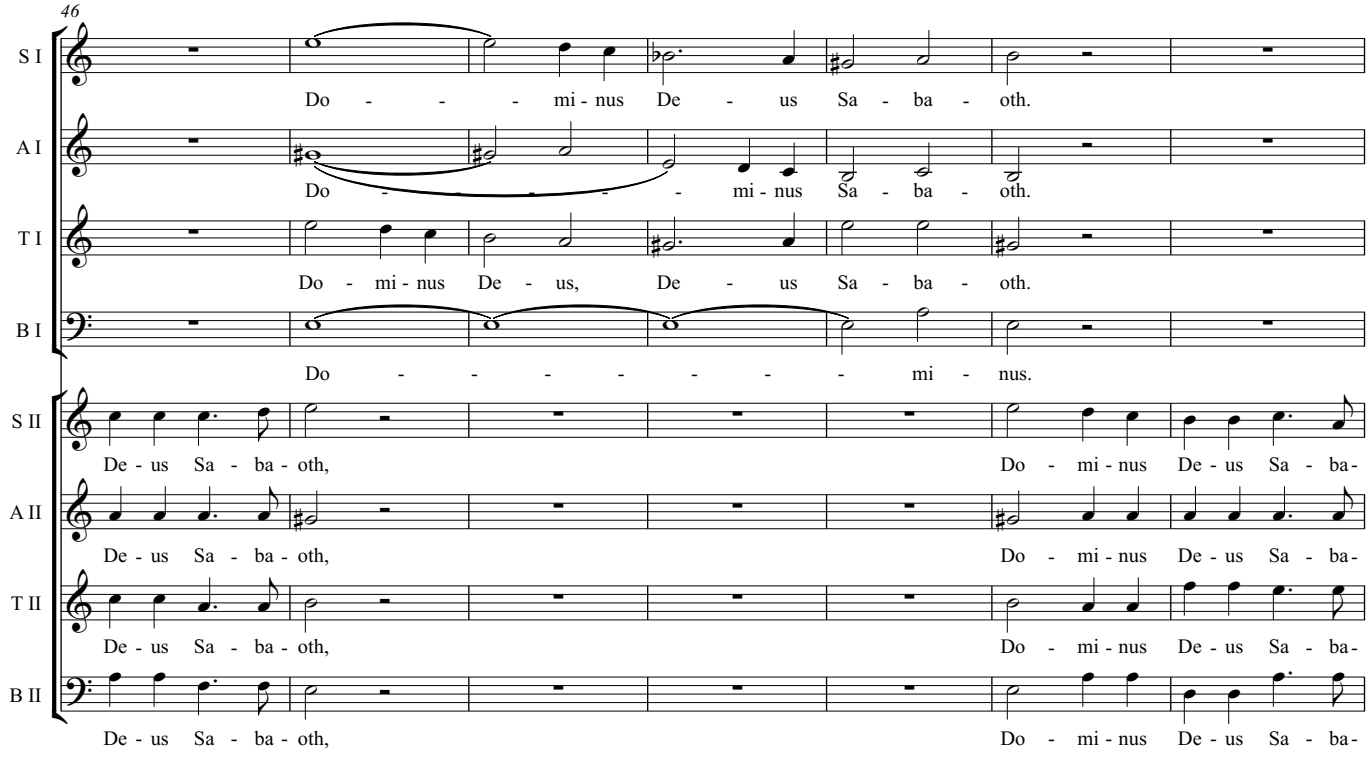
46
S I
Do - - - - mi - nus De - us Sa - ba - oth.
A I
Do - - - - - - mi - nus Sa - ba - oth.
T I
Do - mi - nus De - us, De - us Sa - ba - oth.
B I
Do - - - - - - - - mi - nus.
S II
De - us Sa - ba - oth, Do - mi - nus De - us Sa - ba-
A II
De - us Sa - ba - oth, Do - mi - nus De - us Sa - ba-
T II
De - us Sa - ba - oth, Do - mi - nus De - us Sa - ba-
B II
De - us Sa - ba - oth, Do - mi - nus De - us Sa - ba-

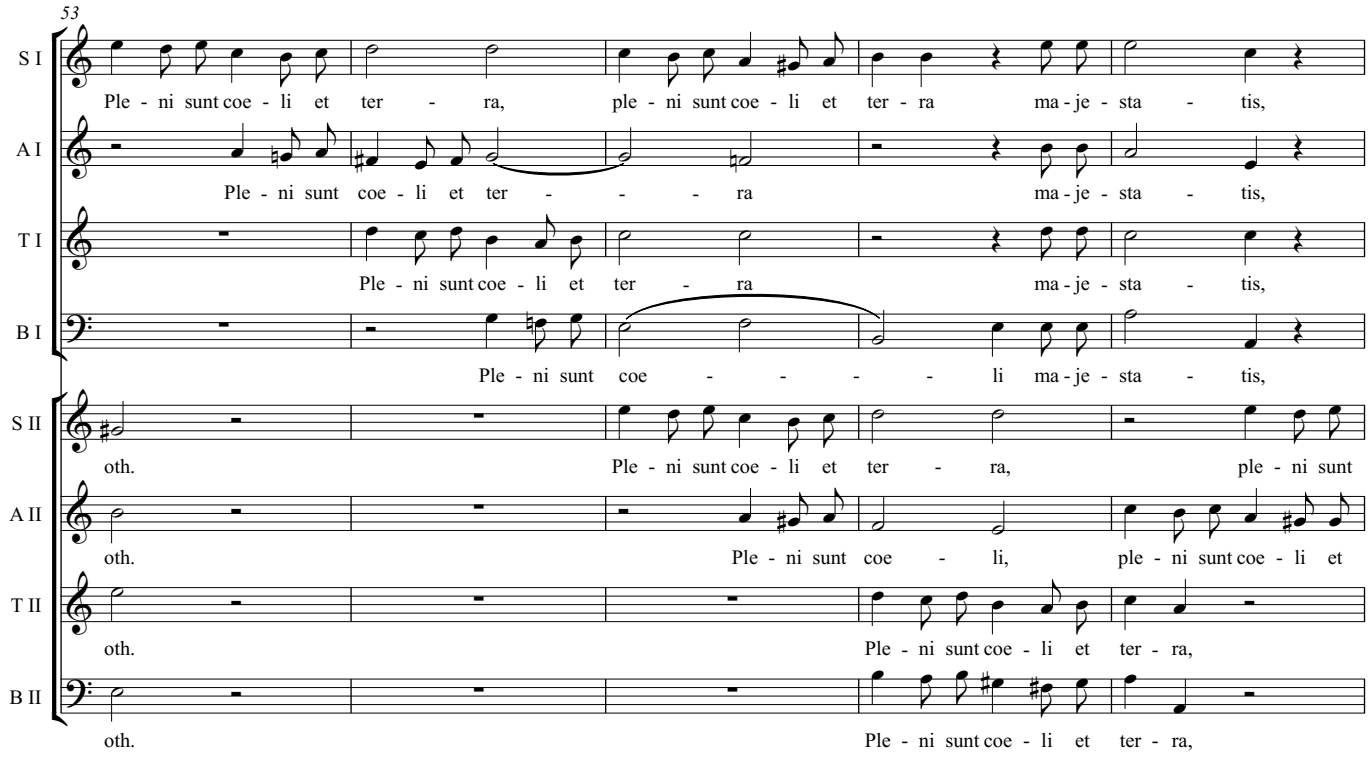
53
S I
Ple - ni sunt coe - li et ter - ra, ple - ni sunt coe - li et ter - ra ma - je - sta - tis,
A I
Ple - ni sunt coe - li et ter - - - ra ma - je - sta - tis,
T I
Ple - ni sunt coe - li et ter - ra ma - je - sta - tis,
B I
Ple - ni sunt coe - - - - li ma - je - sta - tis,
S II
oth. Ple - ni sunt coe - li et ter - ra, ple - ni sunt
A II
oth. Ple - ni sunt coe - li, ple - ni sunt coe - li et
T II
oth. Ple - ni sunt coe - li et ter - ra,
B II
oth. Ple - ni sunt coe - li et ter - ra,

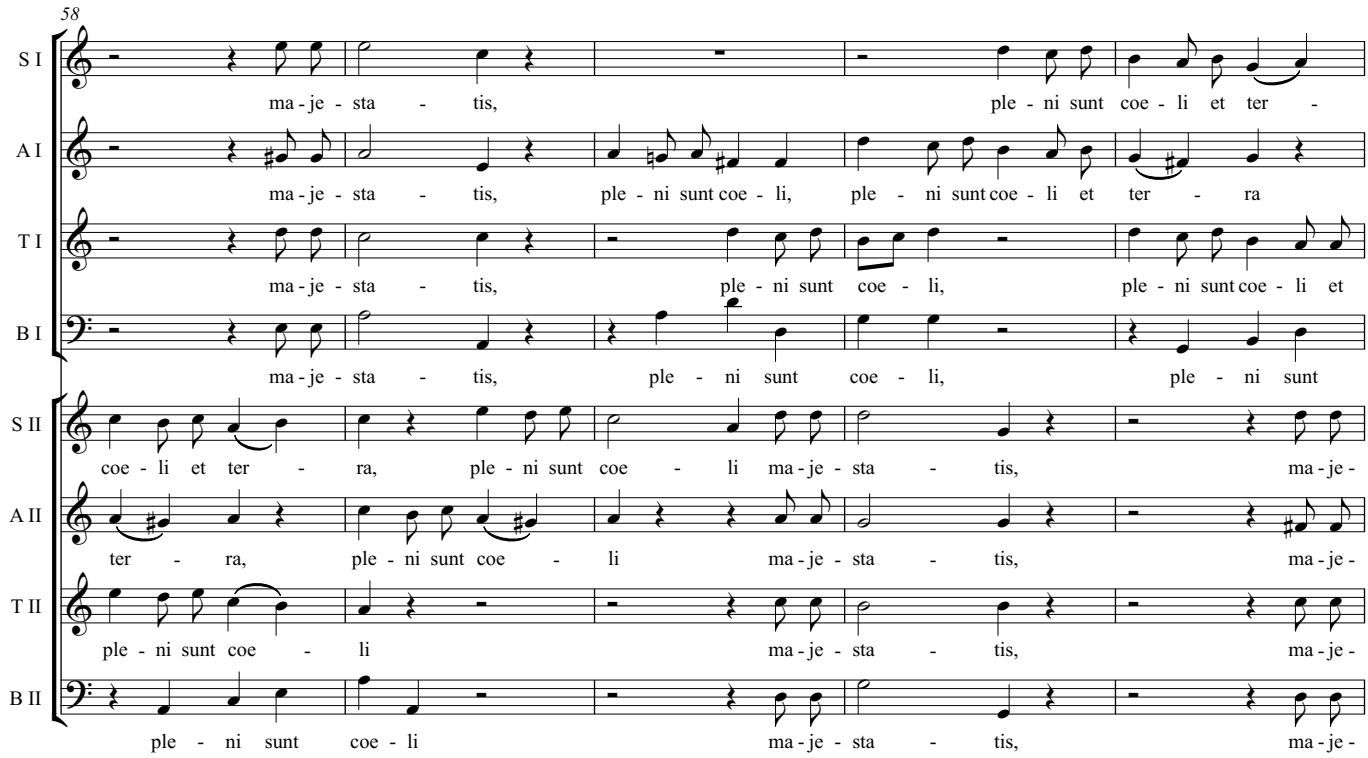
58
S I
ma - je - sta - tis, ple - ni sunt coe - li et ter -
A I
ma - je - sta - tis, ple - ni sunt coe - li, ple - ni sunt coe - li et ter - ra
T I
ma - je - sta - tis, ple - ni sunt coe - li, ple - ni sunt coe - li et
B I
ma - je - sta - tis, ple - ni sunt coe - li, ple - ni sunt
S II
coe - li et ter - ra, ple - ni sunt coe - li ma - je - sta - tis, ma - je -
A II
ter - ra, ple - ni sunt coe - li ma - je - sta - tis, ma - je -
T II
ple - ni sunt coe - li ma - je - sta - tis, ma - je -
B II
ple - ni sunt coe - li ma - je - sta - tis, ma - je -

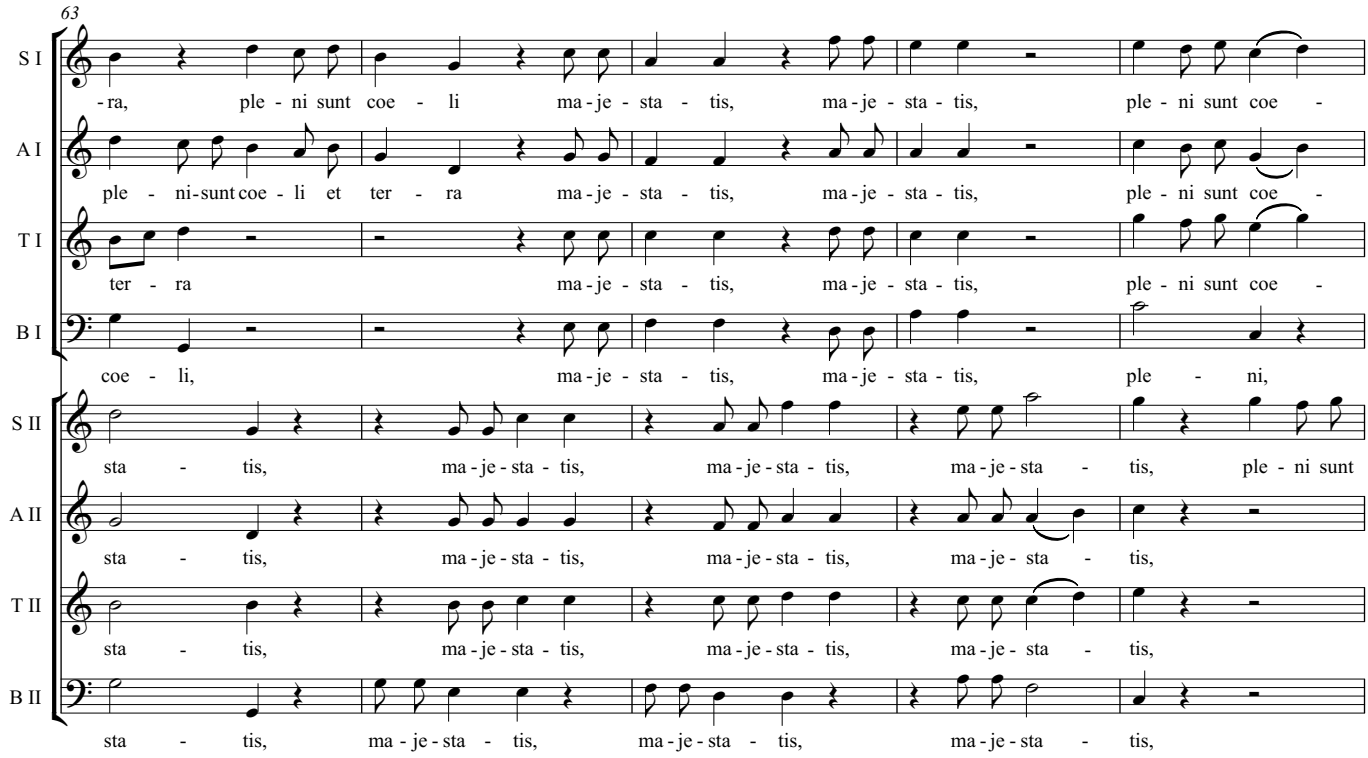
63
S I
-ra, ple - ni sunt coe - li ma - je - sta - tis, ma - je - sta - tis, ple - ni sunt coe -
A I
ple - ni - sunt coe - li et ter - ra ma - je - sta - tis, ma - je - sta - tis, ple - ni sunt coe -
T I
ter - ra ma - je - sta - tis, ma - je - sta - tis, ple - ni sunt coe -
B I
coe - li, ma - je - sta - tis, ma - je - sta - tis, ple - ni,
S II
sta - tis, ma - je - sta - tis, ma - je - sta - tis, ma - je - sta - tis, ple - ni sunt
A II
sta - tis, ma - je - sta - tis, ma - je - sta - tis, ma - je - sta - tis,
T II
sta - tis, ma - je - sta - tis, ma - je - sta - tis, ma - je - sta - tis,
B II
sta - tis, ma - je - sta - tis, ma - je - sta - tis, ma - je - sta - tis,

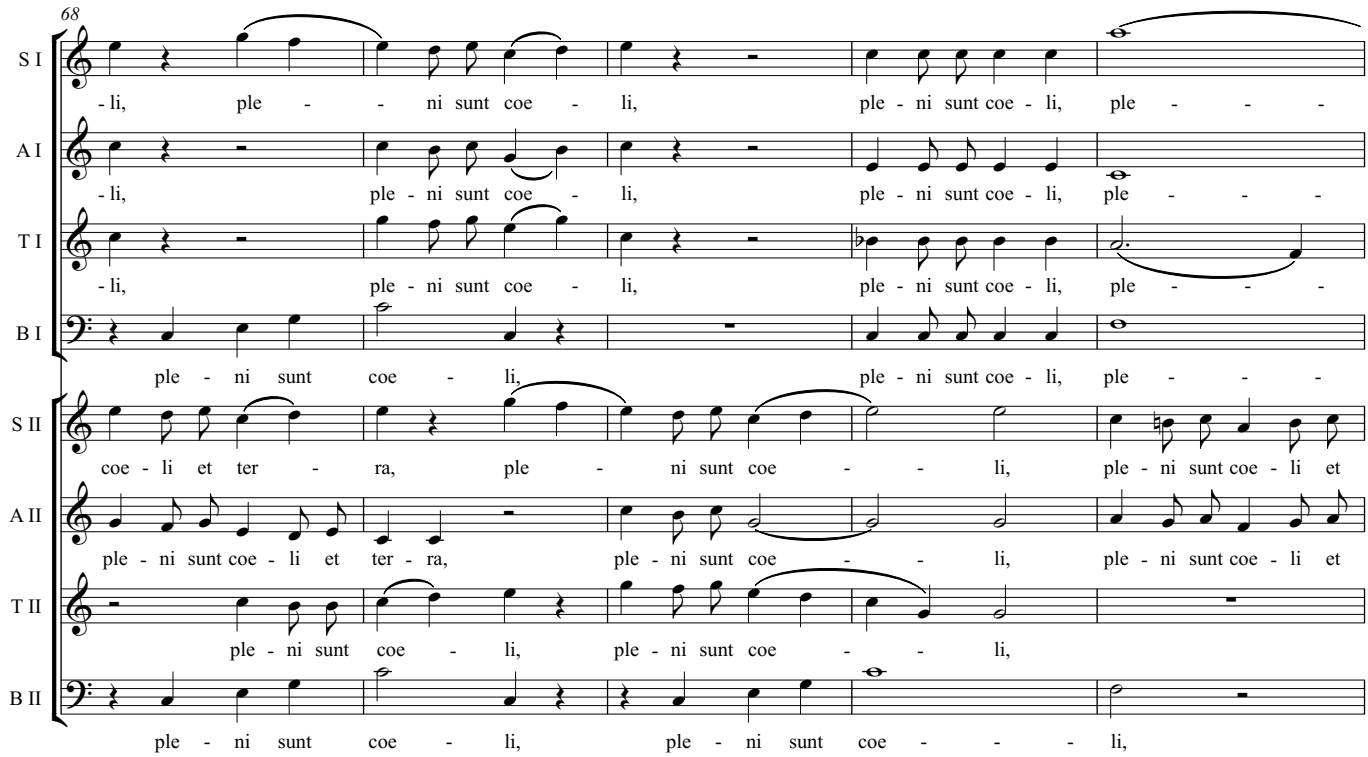
68
S I
-li, ple - ni sunt coe - li, ple - ni sunt coe - li, ple -
A I
-li, ple - ni sunt coe - li, ple - ni sunt coe - li, ple -
T I
-li, ple - ni sunt coe - li, ple - ni sunt coe - li, ple -
B I
ple - ni sunt coe - li, ple - ni sunt coe - li, ple -
S II
coe - li et ter - ra, ple - ni sunt coe - li, ple - ni sunt coe - li et
A II
ple - ni sunt coe - li et ter - ra, ple - ni sunt coe - li, ple - ni sunt coe - li et
T II
ple - ni sunt coe - li, ple - ni sunt coe - li,
B II
ple - ni sunt coe - li, ple - ni sunt coe - li,

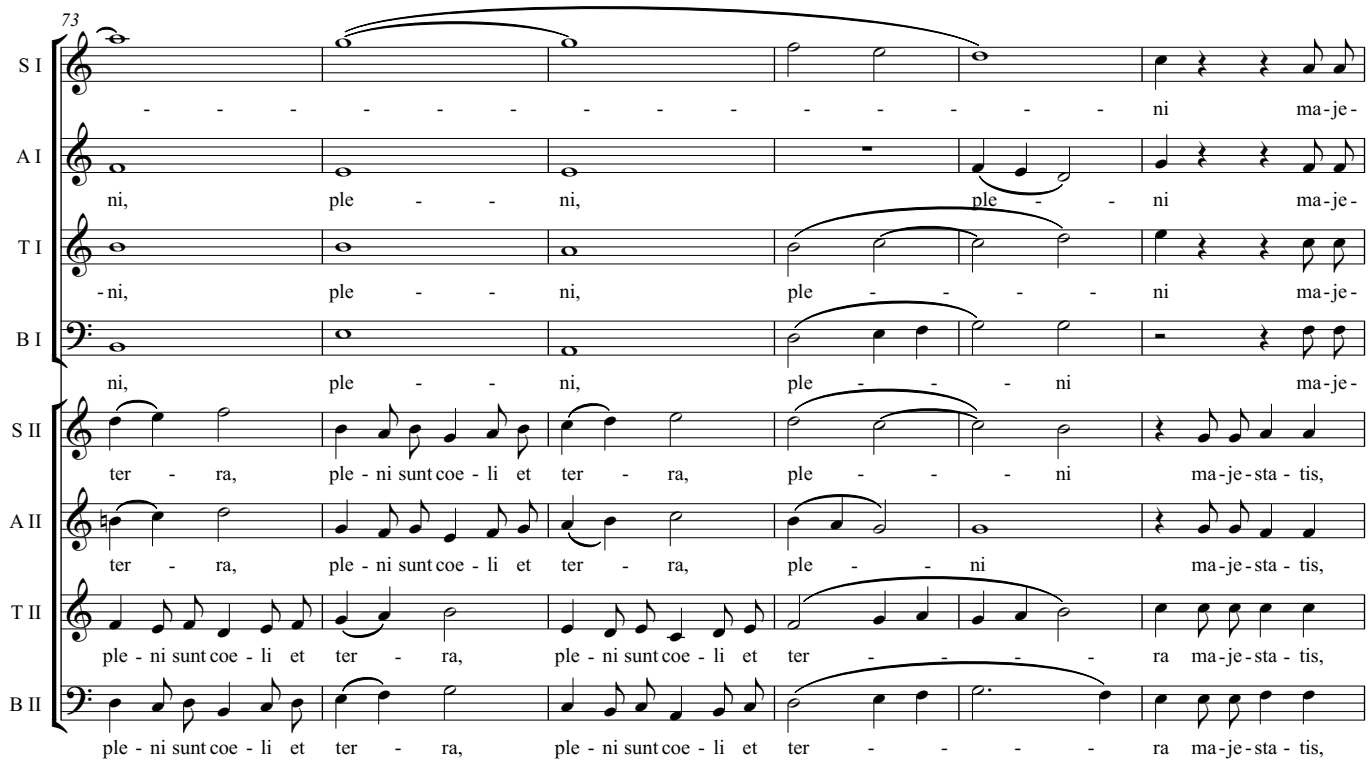
73
S I
ni ma-je-
A I
ni, ple - - ni, ple - - ni ma-je-
T I
-ni, ple - - ni, ple - - - - ni ma-je-
B I
ni, ple - - ni, ple - - - ni ma-je-
S II
ter - ra, ple - ni sunt coe - li et ter - ra, ple - - - ni ma-je-sta - tis,
A II
ter - ra, ple - ni sunt coe - li et ter - ra, ple - - ni ma-je-sta - tis,
T II
ple - ni sunt coe - li et ter - ra, ple - ni sunt coe - li et ter - - - - ra ma-je-sta - tis,
B II
ple - ni sunt coe - li et ter - ra, ple - ni sunt coe - li et ter - - - - ra ma-je-sta - tis,

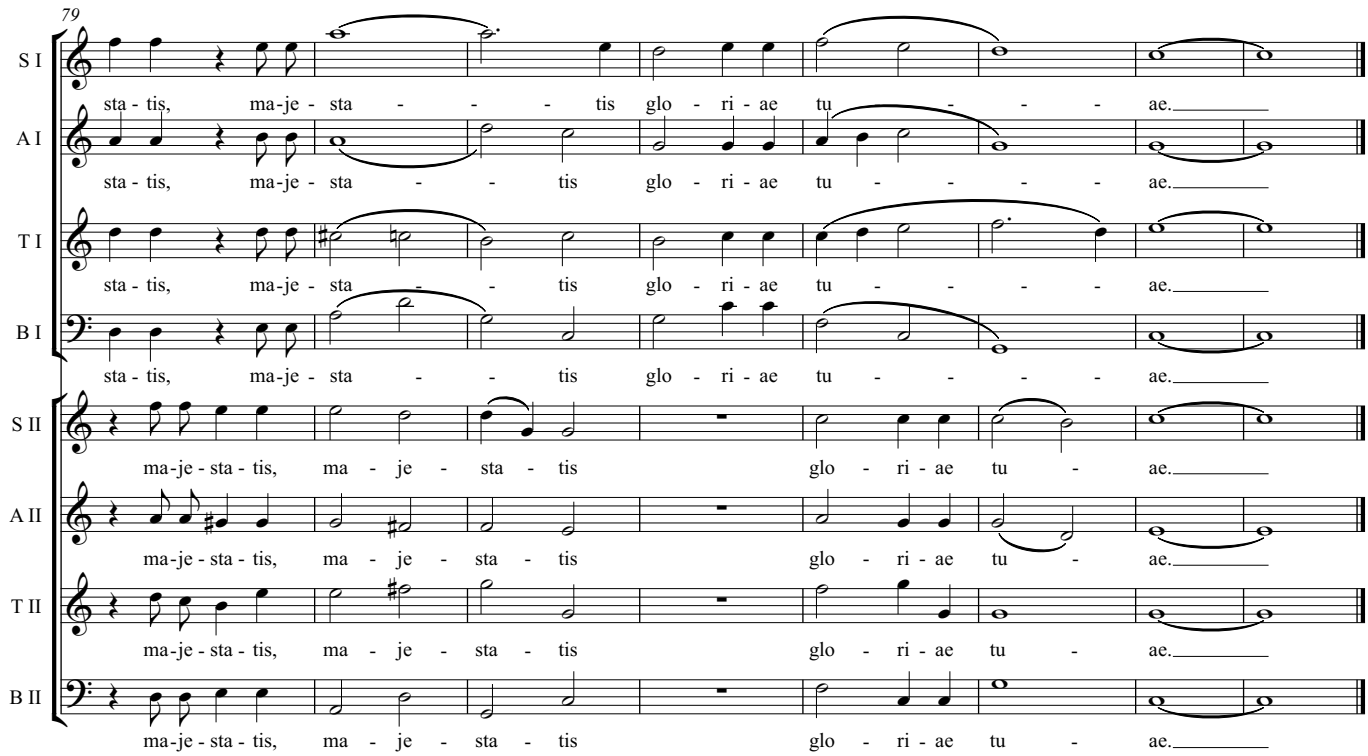
79
S I
sta - tis, ma-je - sta - - - tis glo - ri - ae tu - - - ae.
A I
sta - tis, ma-je - sta - - tis glo - ri - ae tu - - - - ae.
T I
sta - tis, ma-je - sta - - tis glo - ri - ae tu - - - - ae.
B I
sta - tis, ma-je - sta - - tis glo - ri - ae tu - - - - ae.
S II
ma-je - sta - tis, ma - je - sta - tis glo - ri - ae tu - ae.
A II
ma-je - sta - tis, ma - je - sta - tis glo - ri - ae tu - ae.
T II
ma-je - sta - tis, ma - je - sta - tis glo - ri - ae tu - ae.
B II
ma-je - sta - tis, ma - je - sta - tis glo - ri - ae tu - ae.

# Te Deum

## 5. Te gloriosus Apostolorum

Der heiligen zwölf Boten Zahl und die lieben Propheten all,
die teuren Märt'rer allzumal, loben dich, Herr,
mit großem Schall.
Die ganze Christenheit rühmt dich auf Erden allezeit.

Felix Mendelssohn-Bartholdy

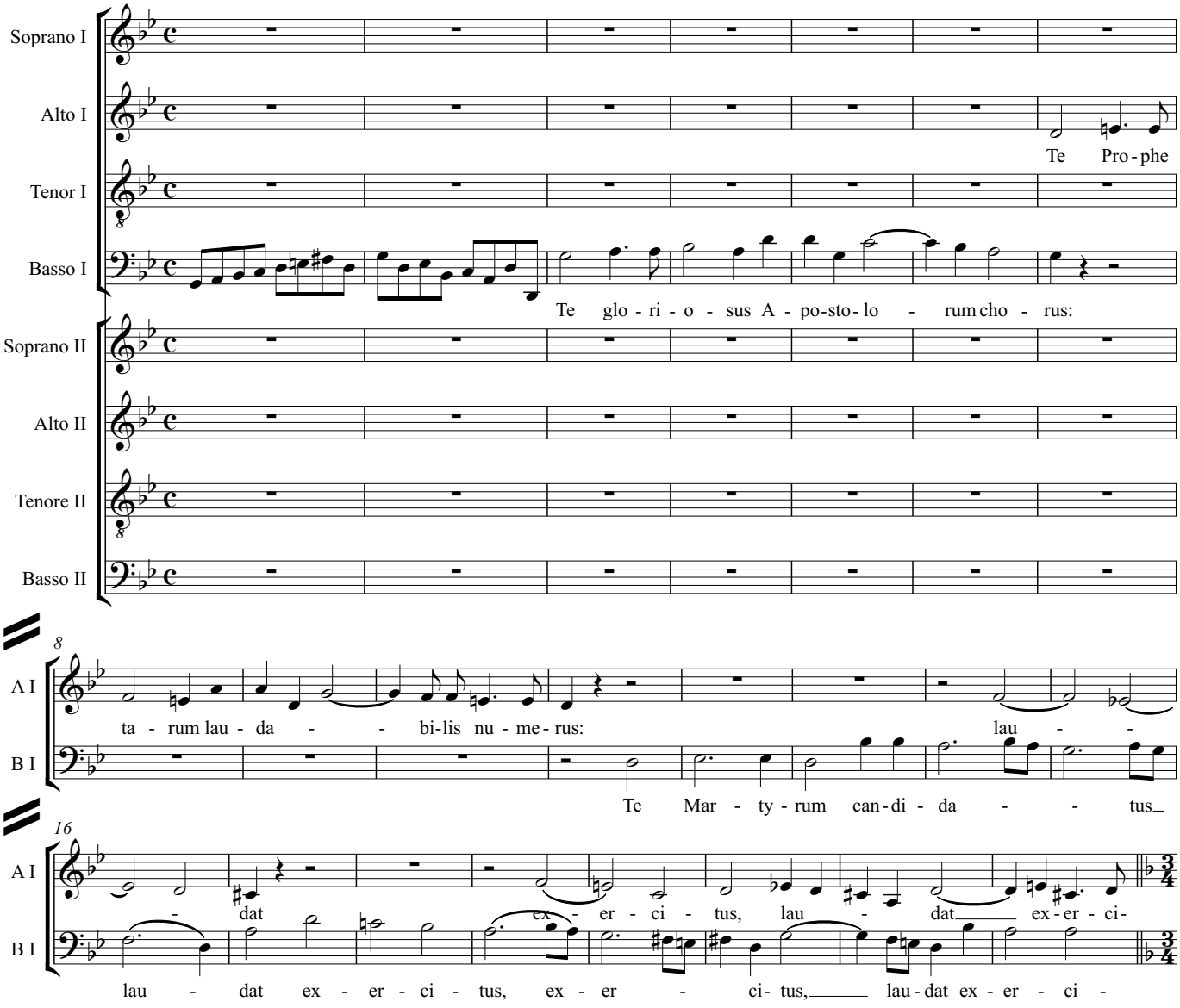

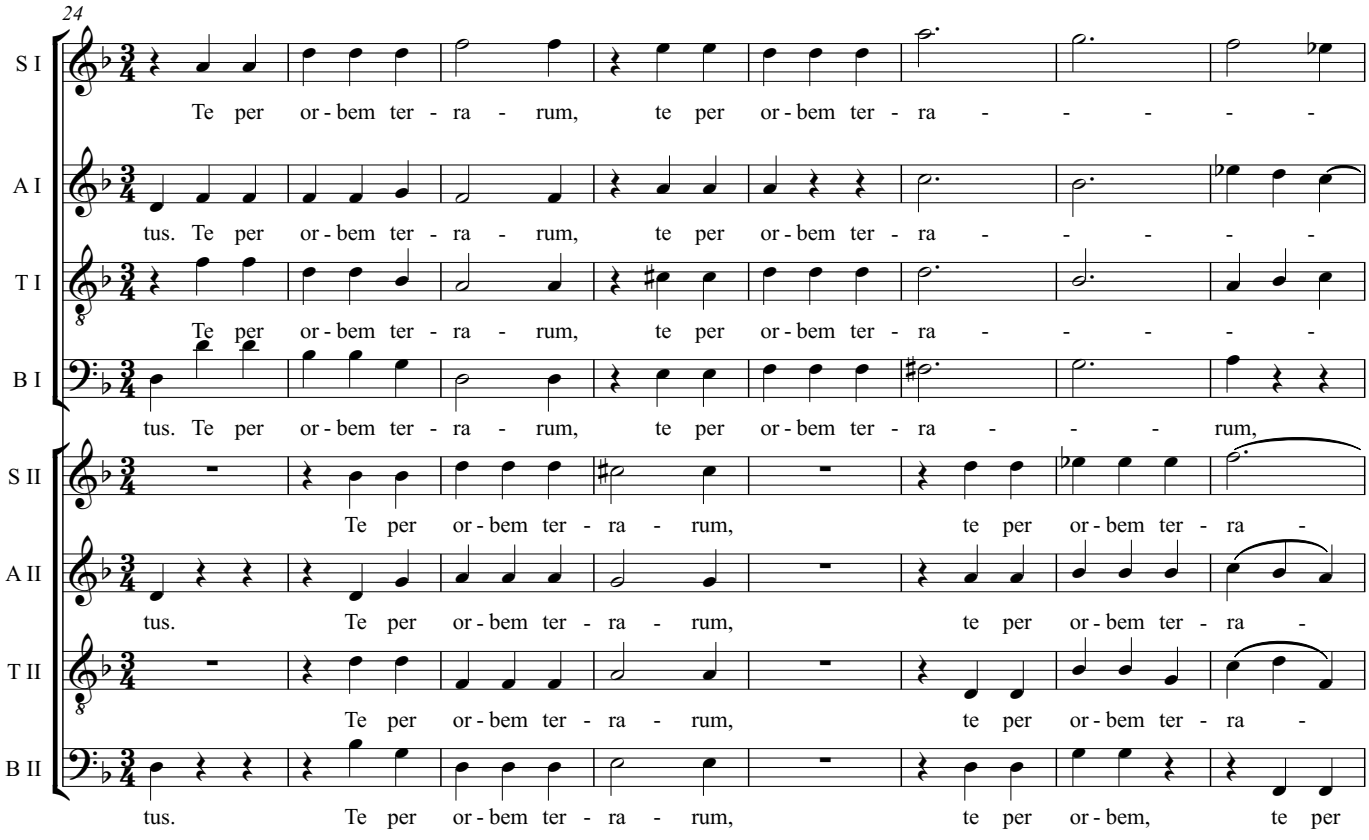
24
S I
Te per or - bem ter - ra - rum, te per or - bem ter - ra - - - - -
A I
tus. Te per or - bem ter - ra - rum, te per or - bem ter - ra - - - - -
T I
Te per or - bem ter - ra - rum, te per or - bem ter - ra - - - - -
B I
tus. Te per or - bem ter - ra - rum, te per or - bem ter - ra - - - rum,
S II
Te per or - bem ter - ra - rum, te per or - bem ter - ra -
A II
tus. Te per or - bem ter - ra - rum, te per or - bem ter - ra -
T II
Te per or - bem ter - ra - rum, te per or - bem ter - ra -
B II
tus. Te per or - bem ter - ra - rum, te per or - bem, te per

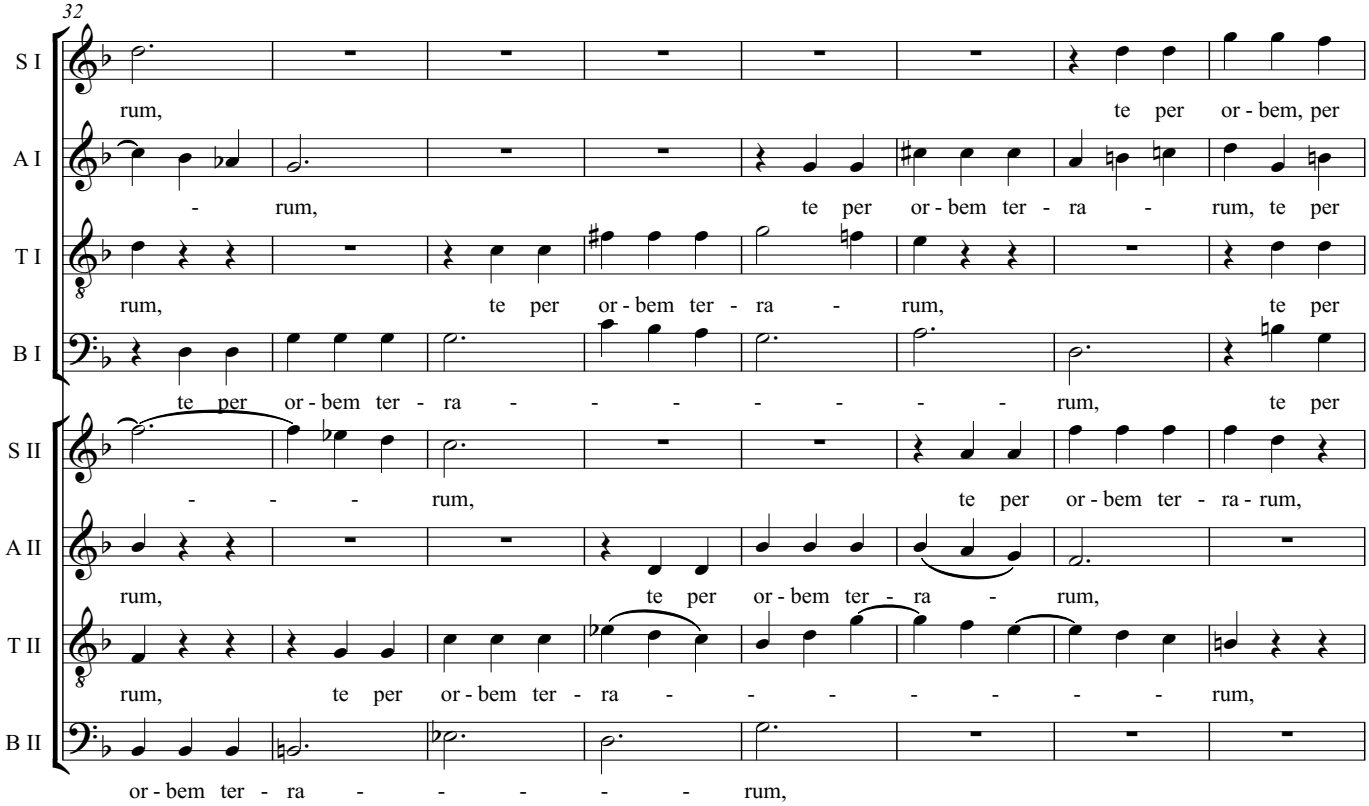
32
S I
rum, te per or - bem, per
A I
- rum, te per or - bem ter - ra - rum, te per
T I
rum, te per or - bem ter - ra - rum, te per
B I
te per or - bem ter - ra - - - - - - rum, te per
S II
- - - rum, te per or - bem ter - ra - rum,
A II
rum, te per or - bem ter - ra - rum,
T II
rum, te per or - bem ter - ra - - - - - - rum,
B II
or - bem ter - ra - - - - - rum,

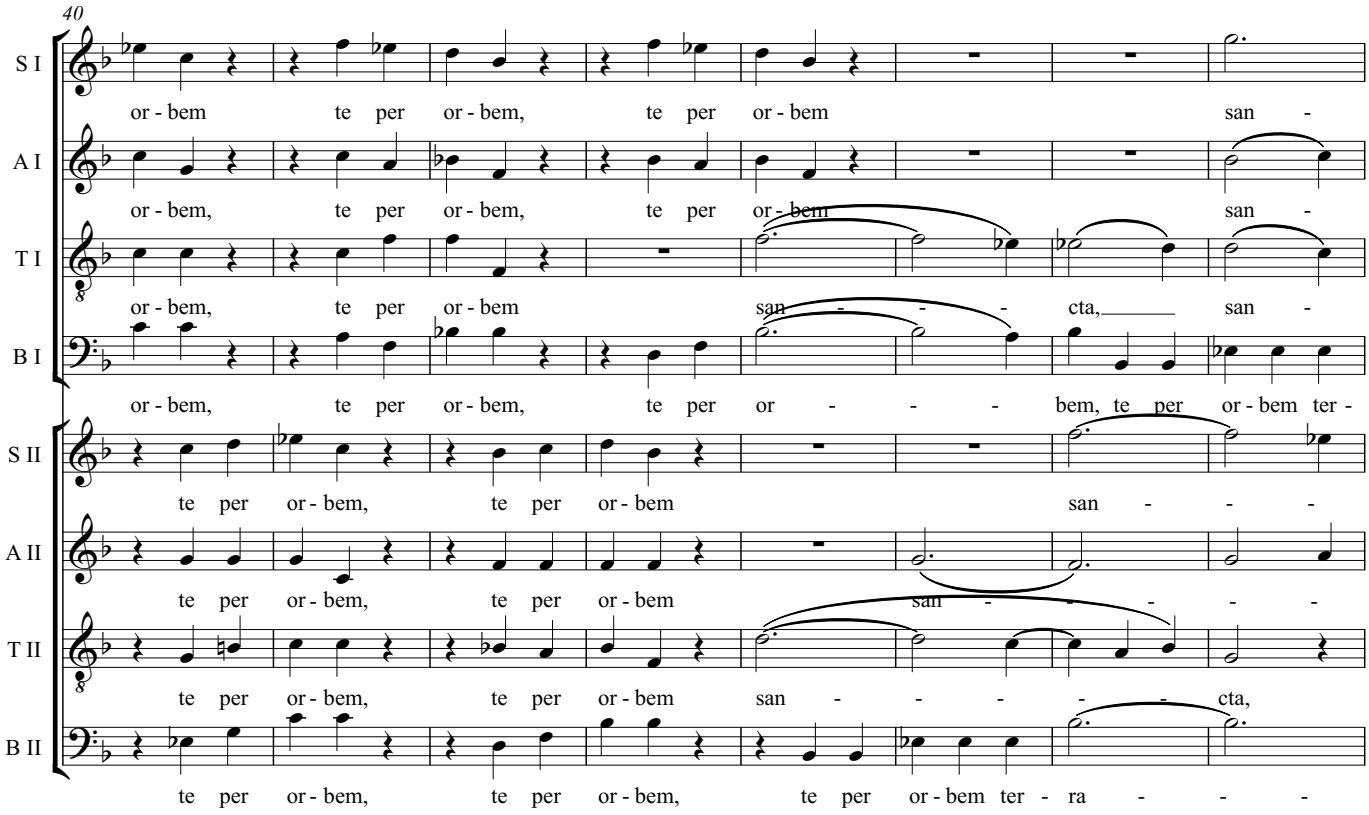
40
S I
or - bem te per or - bem, te per or - bem san -
A I
or - bem, te per or - bem, te per or - bem san -
T I
or - bem, te per or - bem san - - - cta, san -
B I
or - bem, te per or - bem, te per or - - - bem, te per or - bem ter -
S II
te per or - bem, te per or - bem san - - -
A II
te per or - bem, te per or - bem san - - - - -
T II
te per or - bem, te per or - bem san - - - - - cta,
B II
te per or - bem, te per or - bem, te per or - bem ter - ra - - -

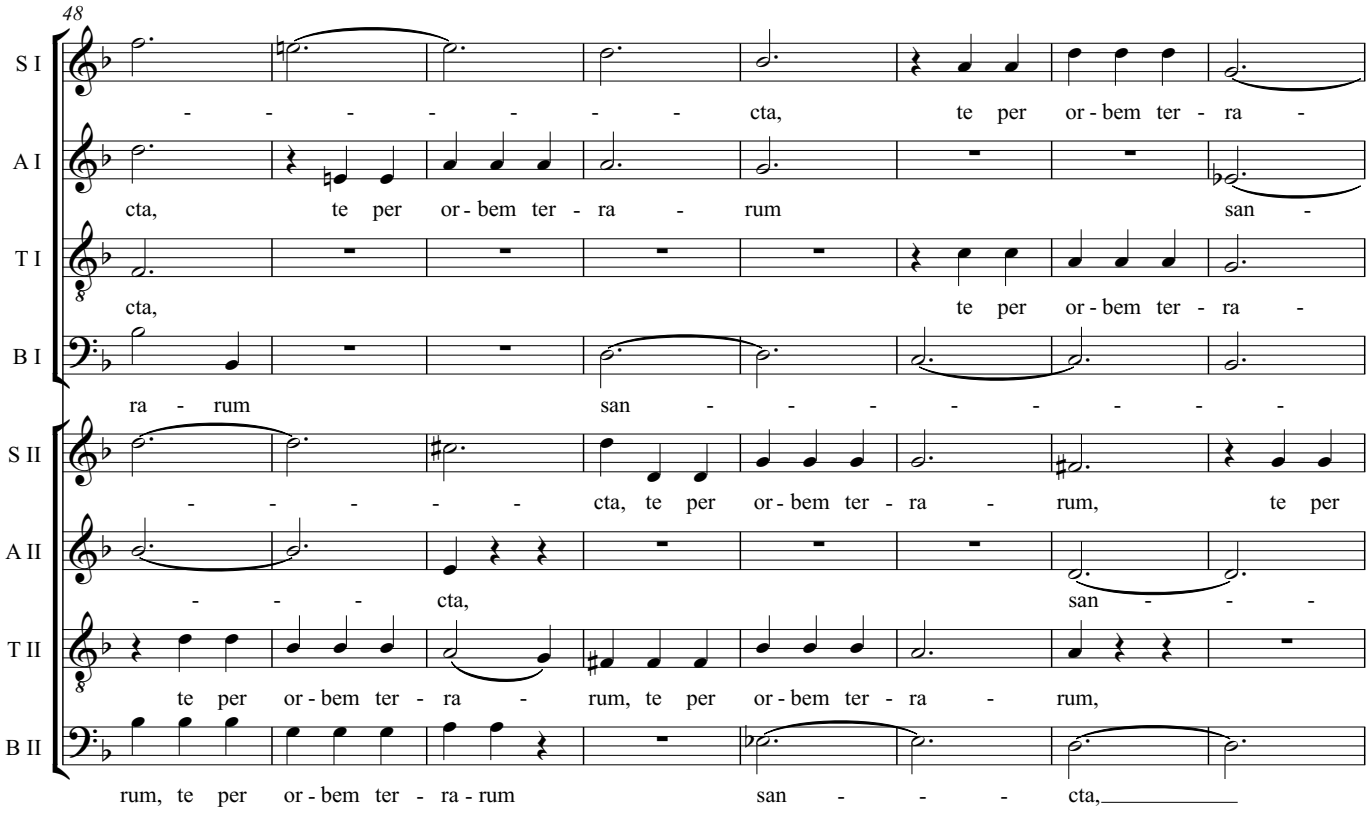
48
S I
- - - - - - - cta, te per or - bem ter - ra -
A I
cta, te per or - bem ter - ra - rum san -
T I
cta, te per or - bem ter - ra -
B I
ra - rum san - - - - - - - -
S II
- - - - - cta, te per or - bem ter - ra - rum, te per
A II
- - - cta, san - - -
T II
te per or - bem ter - ra - rum, te per or - bem ter - ra - rum,
B II
rum, te per or - bem ter - ra - rum san - - - cta,

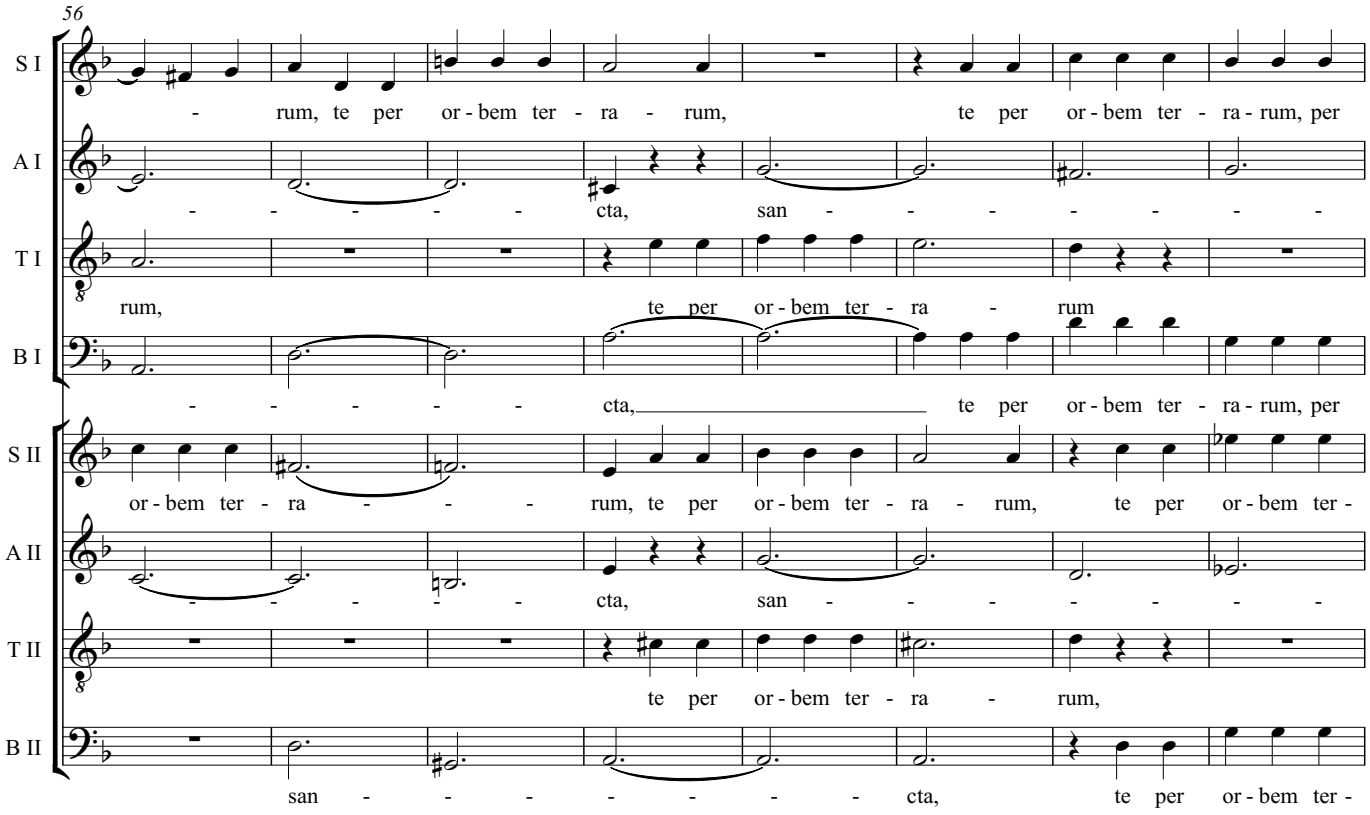
56
S I
- rum, te per or - bem ter - ra - rum, te per or - bem ter - ra - rum, per
A I
- - - - - cta, san - - - - - - - -
T I
rum, te per or - bem ter - ra - rum
B I
- - - - - cta, te per or - bem ter - ra - rum, per
S II
or - bem ter - ra - - - rum, te per or - bem ter - ra - rum, te per or - bem ter -
A II
- - - - - cta, san - - - - - - - -
T II
te per or - bem ter - ra - rum,
B II
san - - - - - - - cta, te per or - bem ter -

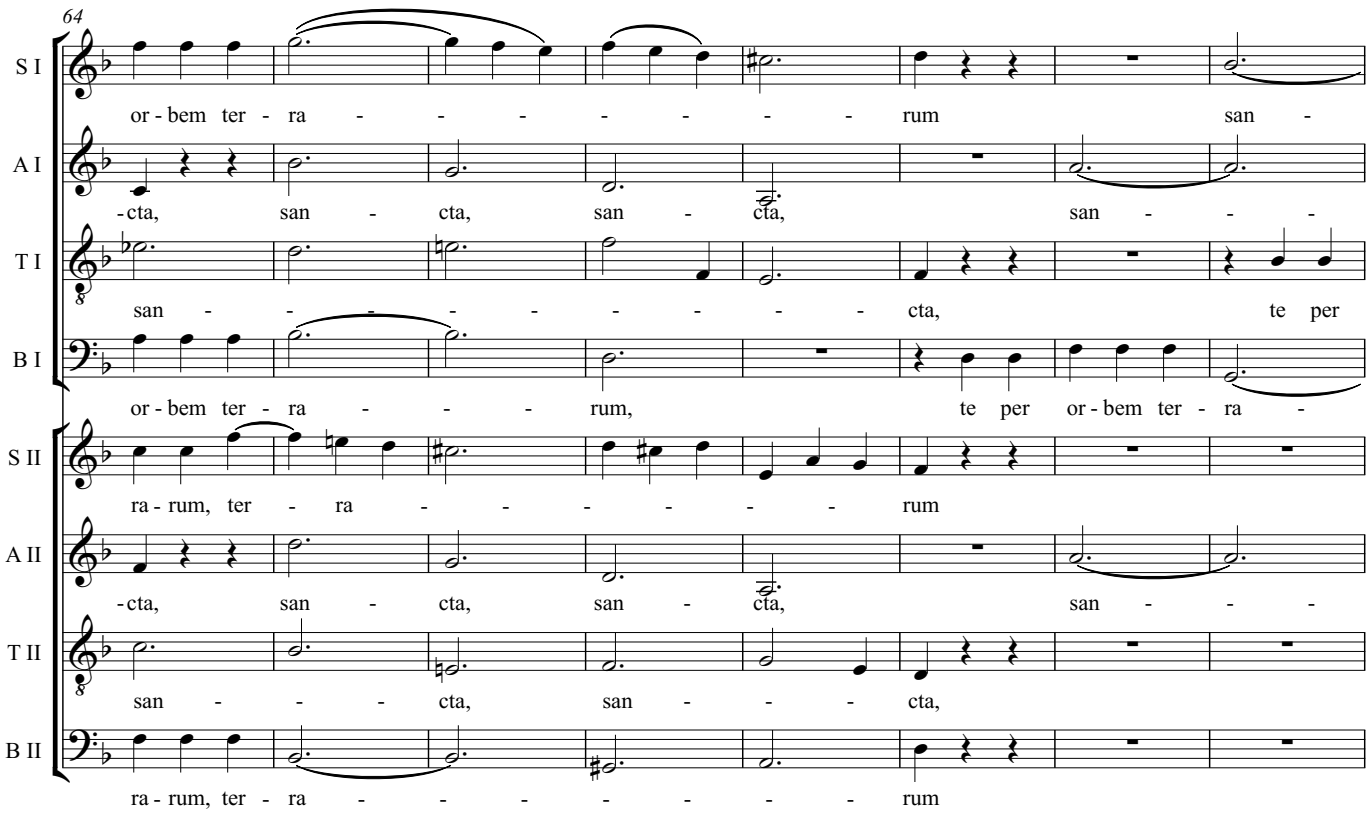
64
S I
or - bem ter - ra - - - - - - - rum san -
A I
- cta, san - cta, san - cta, san - - -
T I
san - - - - - - - cta, te per
B I
or - bem ter - ra - - - rum, te per or - bem ter - ra -
S II
ra - rum, ter - ra - - - - - - rum
A II
- cta, san - cta, san - cta, san - - -
T II
san - - - cta, san - - - cta,
B II
ra - rum, ter - ra - - - - - - rum

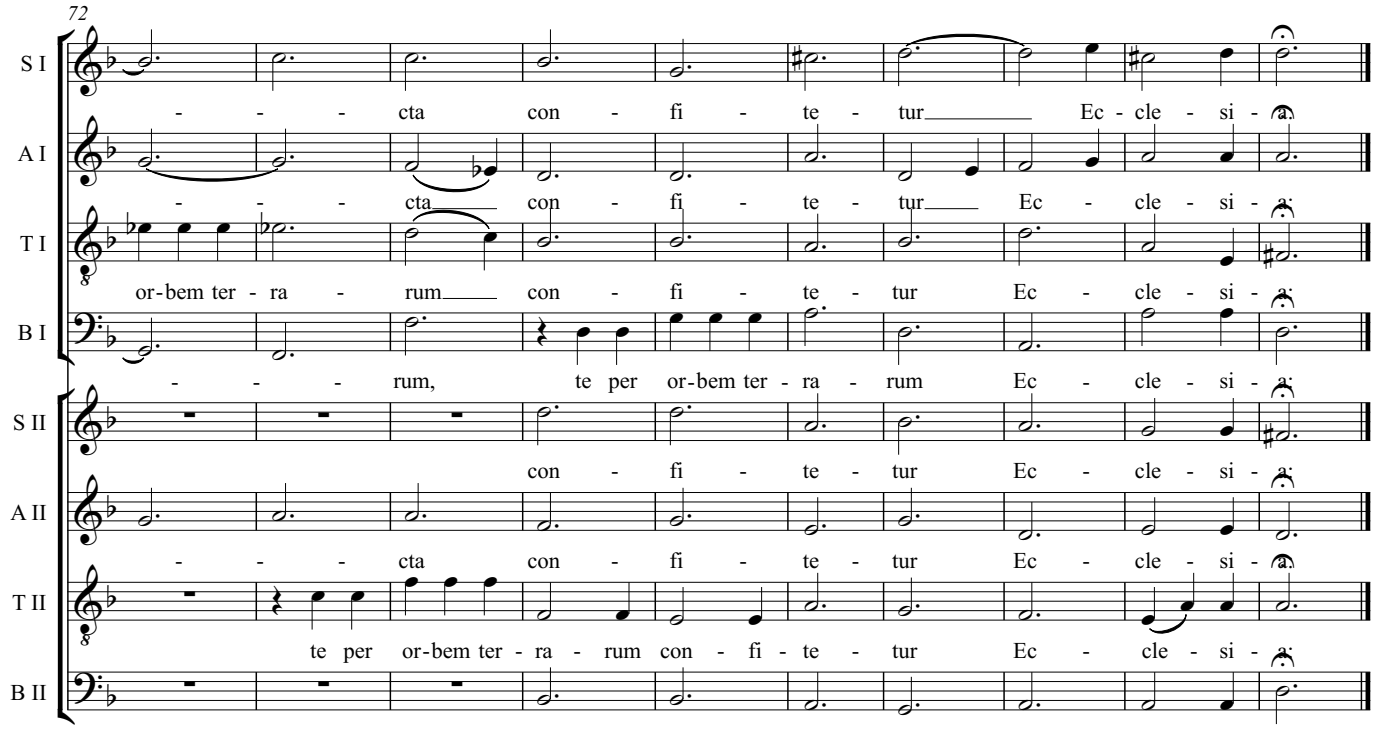
72
S I
- - - cta con - fi - te - tur Ec - cle - si - a:
A I
- - - cta con - fi - te - tur Ec - cle - si - a:
T I
or-bem ter - ra - rum con - fi - te - tur Ec - cle - si - a:
B I
- - - rum, te per or-bem ter - ra - rum Ec - cle - si - a:
S II
con - fi - te - tur Ec - cle - si - a:
A II
- - - cta con - fi - te - tur Ec - cle - si - a:
T II
te per or-bem ter - ra - rum con - fi - te - tur Ec - cle - si - a:
B II
con - fi - te - tur Ec - cle - si - a:

Dich, Gott Vater, im höchsten Thron,
deinen rechten und ein'gen Sohn,
den Heil'gen Geist und Tröster wert
mit rechtem Dienst sie lobt und ehrt.

# Te Deum
## 6. Patrem immensae majestatis

Felix Mendelssohn-Bartholdy

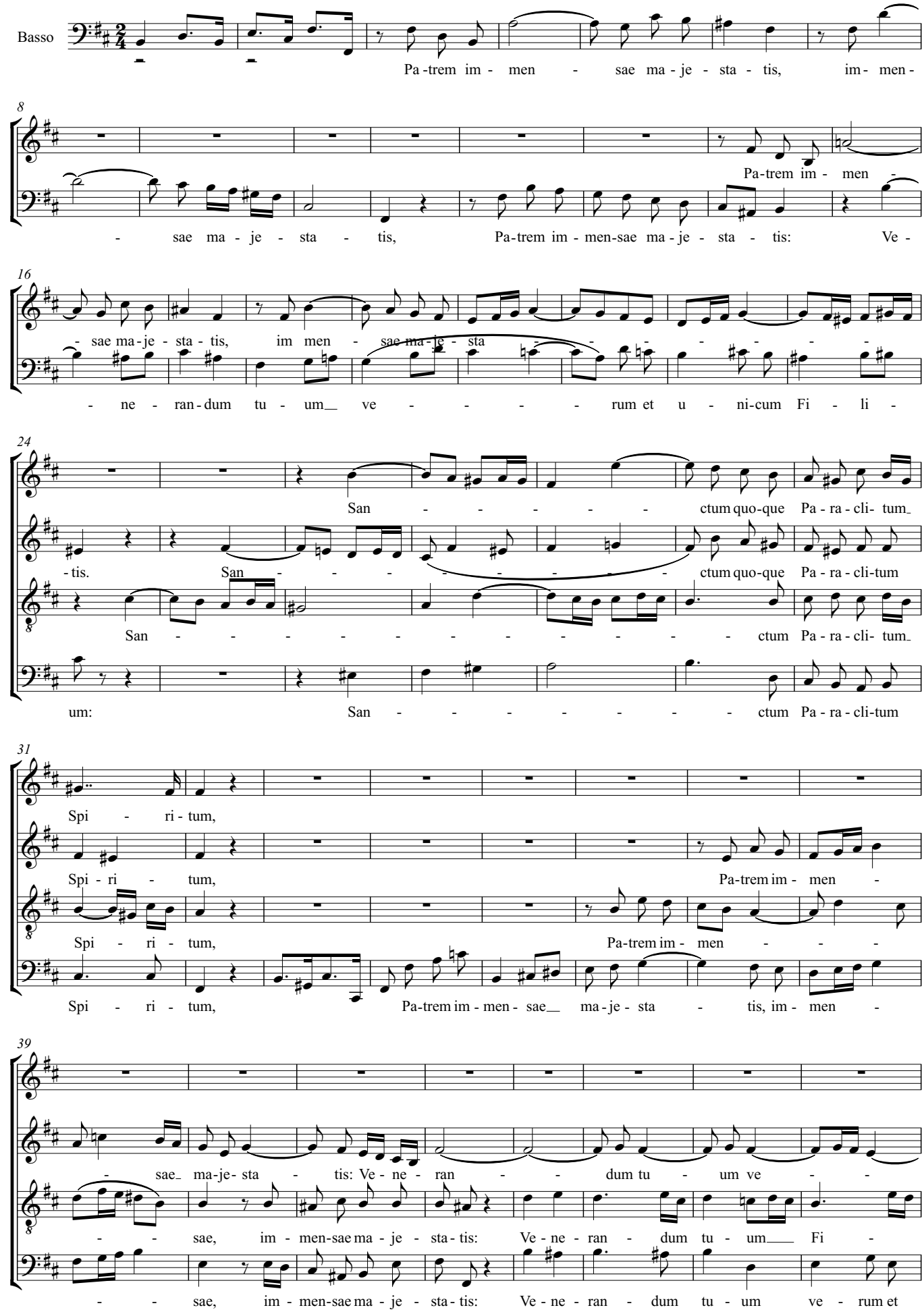

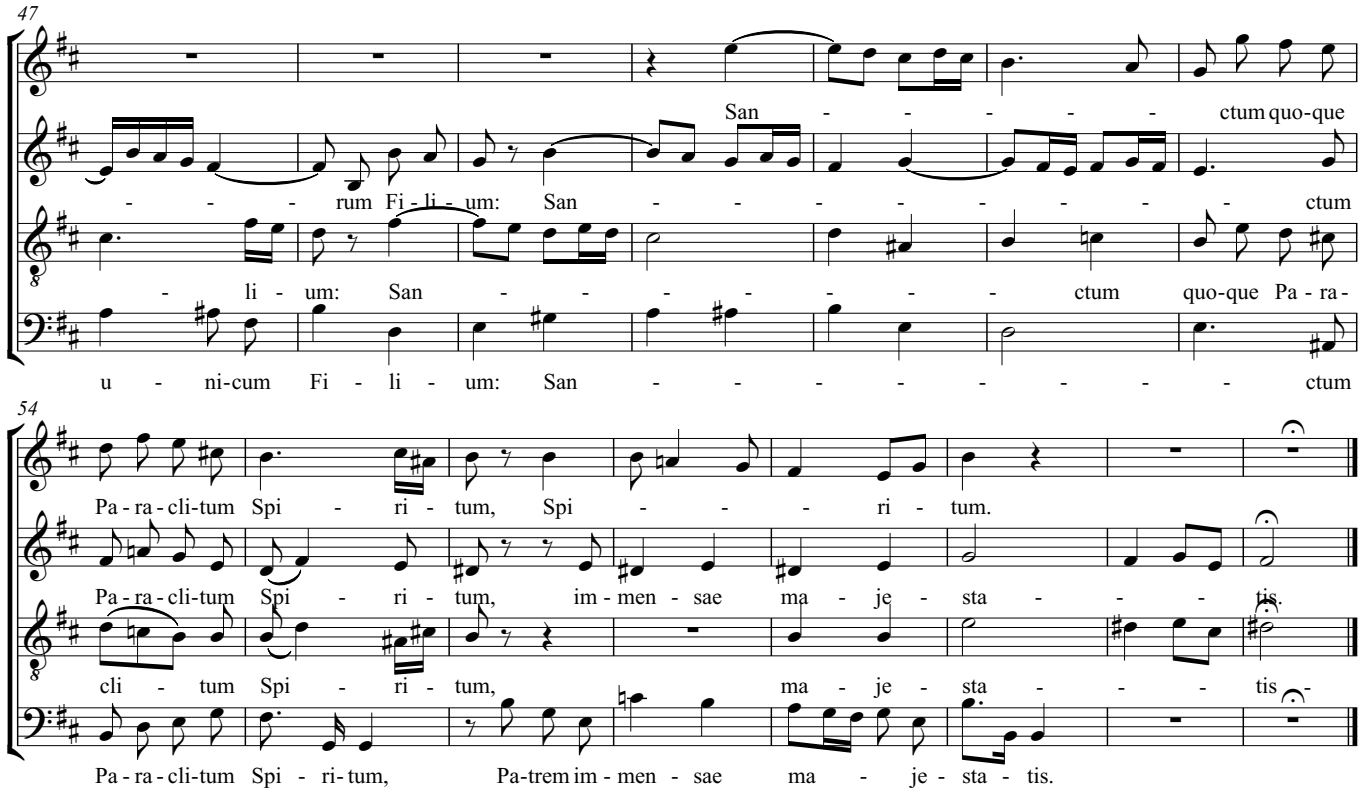
47
San - - - - - - ctum quo-que
- - - rum Fi - li - um: San - - - - - - - - - ctum
- li - um: San - - - - - - ctum quo-que Pa - ra -
u - ni-cum Fi - li - um: San - - - - - - - - - ctum
54
Pa - ra - cli-tum Spi - ri - tum, Spi - - - ri - tum.
Pa - ra - cli-tum Spi - ri - tum, im - men - sae ma - je - sta - - - tis.
cli - tum Spi - ri - tum, ma - je - sta - - - tis
Pa - ra - cli-tum Spi - ri- tum, Pa-trem im - men - sae ma - je - sta - tis.

Du König der Ehren, Jesu Christ
Gott Vaters ew'ger Sohn du bist.

# Te Deum
## 7. Tu rex gloriae

Felix Mendelssohn-Bartholdy

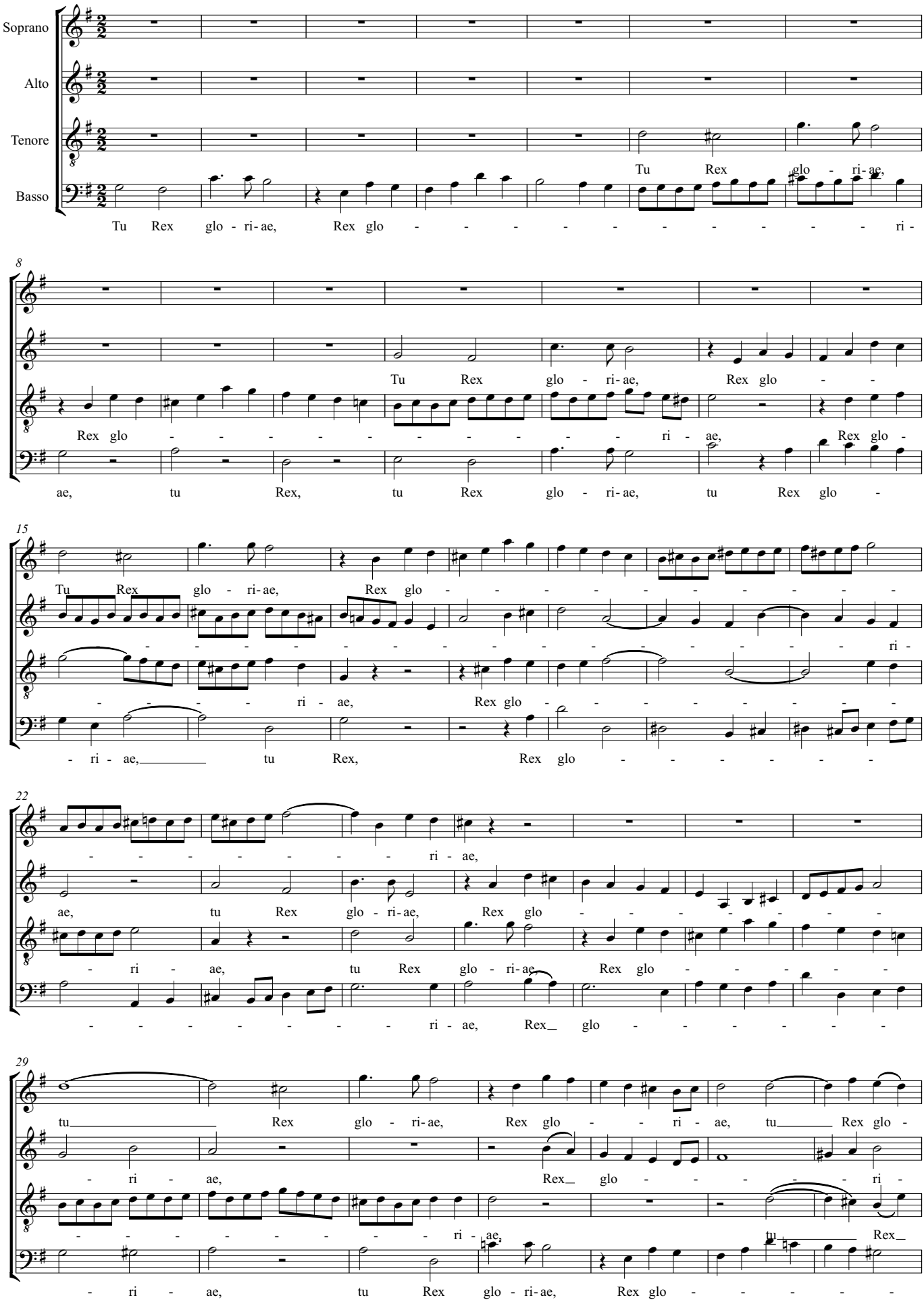
Soprano
Alto
Tenore
Basso
Tu Rex glo - ri - ae, Rex glo - - - - - - - - - - - ri -
8
Tu Rex glo - ri - ae, Rex glo - -
Rex glo - - - - - - - - - - ri - ae, Rex glo -
ae, tu Rex, tu Rex glo - ri - ae, tu Rex glo -
15
Tu Rex glo - ri - ae, Rex glo - - - - - - - - - - - - ri -
- - - - - - - - - - - - -

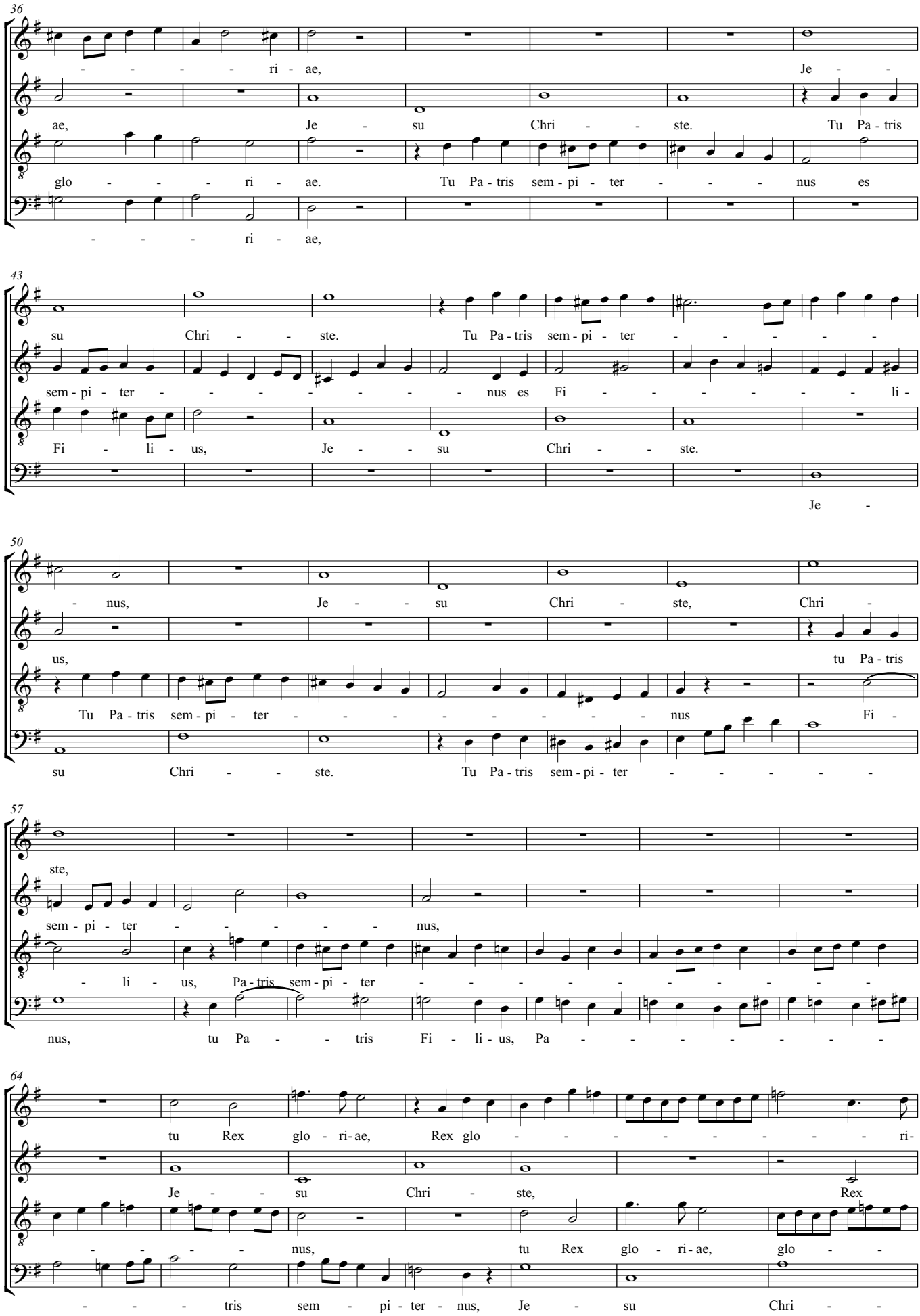
36
- - - - - ri - ae,
Je - -
ae,
Je - su
Chri - - ste.
Tu Pa - tris
glo - - - - ri - ae.
Tu Pa - tris sem - pi - ter - - - - nus es
- - - - - ri - ae,
43
su
Chri - - ste.
Tu Pa - tris sem - pi - ter - - - - - -
sem - pi - ter - - - - - - - - nus es
Fi - - - - - - - - li -
Fi - li - us,
Je - - su
Chri - - ste.
Je -
50
- nus,
Je - - su
Chri - ste,
Chri -
us,
tu Pa - tris
Tu Pa - tris sem - pi - ter - - - - - - - - nus
Fi -
su
Chri - - ste.
Tu Pa - tris sem - pi - ter - - - - - -
57
ste,
sem - pi - ter - - - - - - nus,
- li - us,
Pa - tris sem - pi - ter - - - - - - - - - -
nus,
tu Pa - - - tris
Fi - li - us,
Pa - - - - - - - - -
64
tu Rex glo - ri - ae,
Rex glo - - - - - - - - - - ri -
Je - - - su
Chri - ste,
Rex
- - - - - nus,
tu Rex glo - ri - ae,
glo - -
- - - - tris sem - pi - ter - nus,
Je - su
Chri - -

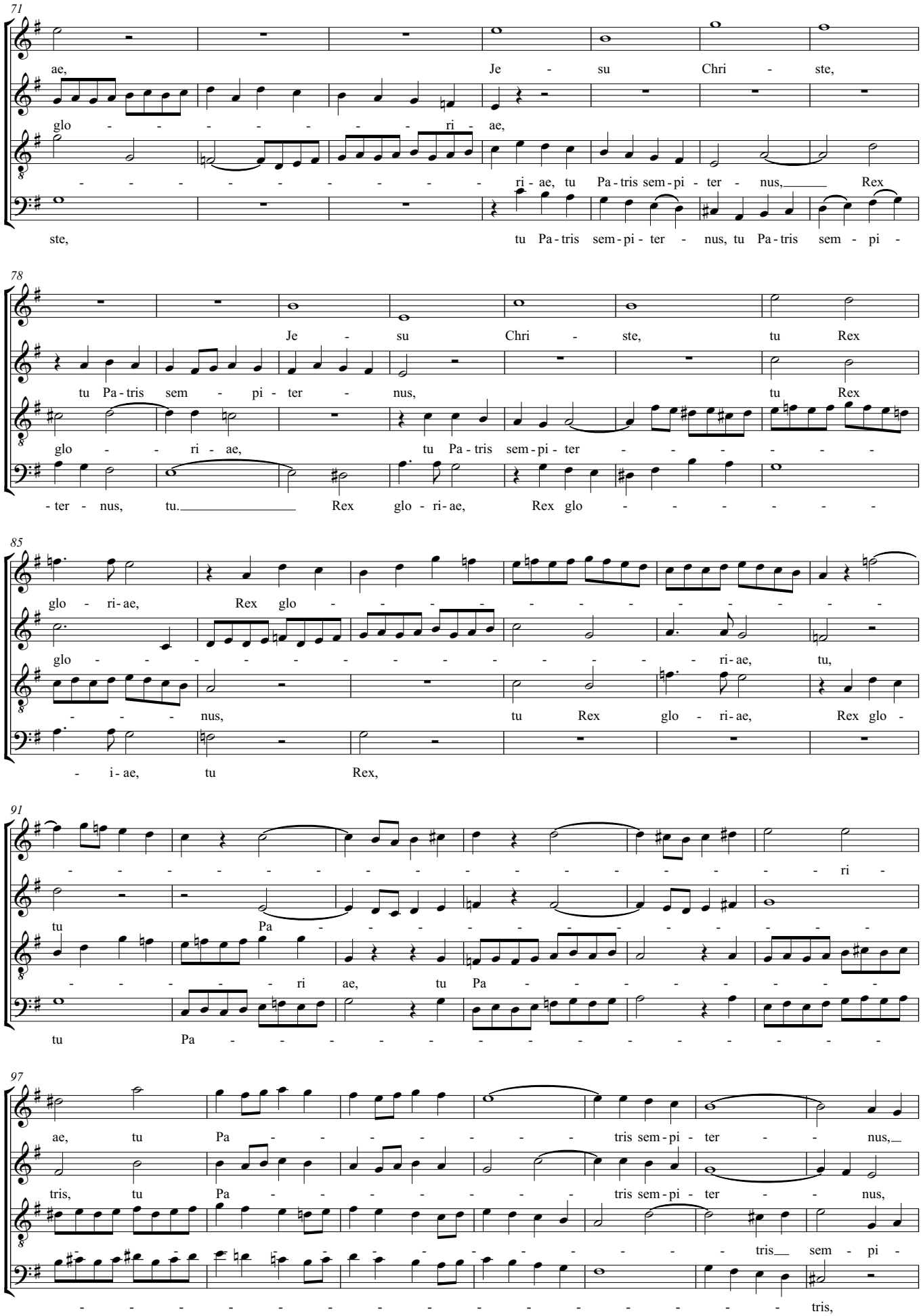
71
ae, Je - su Chri - ste,
glo - - - - - - - - ri - ae,
- - - - - - - - - - - ri - ae, tu Pa - tris sem - pi - ter - nus, Rex
ste, tu Pa - tris sem - pi - ter - nus, tu Pa - tris sem - pi -
78
Je - su Chri - ste, tu Rex
tu Pa - tris sem - pi - ter - nus, tu Rex
glo - - ri - ae, tu Pa - tris sem - pi - ter - - - - - - -
- ter - nus, tu. Rex glo - ri - ae, Rex glo - - - - - - -
85
glo - ri - ae, Rex glo - - - - - - - - - - - - - -
glo - - - - - - - - - - - - - - - - - ri - ae, tu,
- - - nus, tu Rex glo - ri - ae, Rex glo -
- i - ae, tu Rex,
91
- - - - - - - - - - - - - - - - - - - - - ri -
tu Pa - - - - - - - - - - - - - - -
- - - - - - ri ae, tu Pa - - - - - - - - - -
tu Pa - - - - - - - - - - - - - - - - - - -
97
ae, tu Pa - - - - - - - - tris sem - pi - ter - - nus,
tris, tu Pa - - - - - - - - tris sem - pi - ter - - nus,
- - - - - - - - - - - - - - - - - - tris sem - pi -
- - - - - - - - - - - - - - - - - - - - - tris,

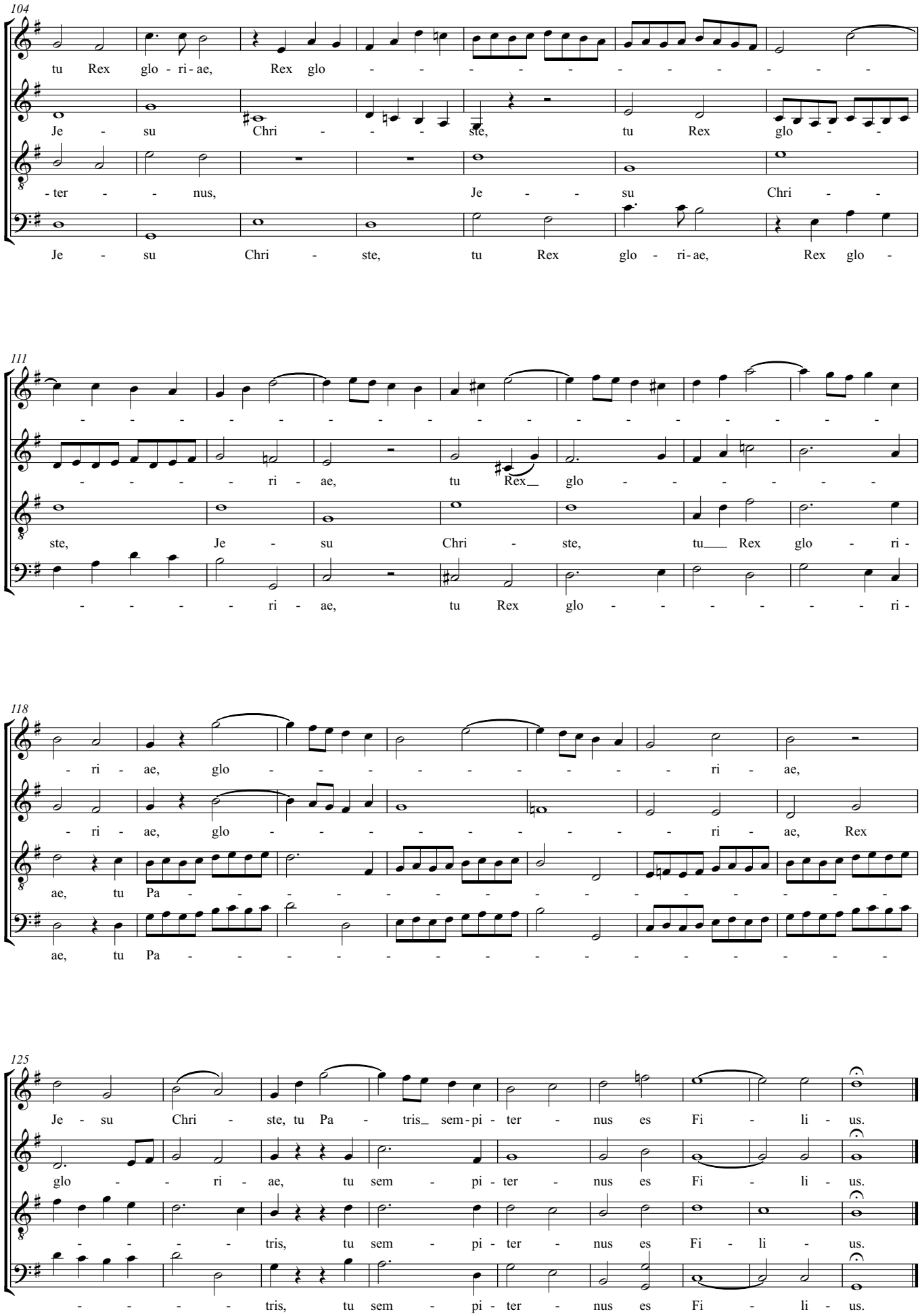
104
tu Rex glo - ri - ae, Rex glo - - - - - - - - - - - - -
Je - su Chri - - - ste, tu Rex glo - -
- ter - - nus, Je - - su Chri - -
Je - su Chri - ste, tu Rex glo - ri - ae, Rex glo -
111
- - - - - - - - - - - - - - - - - - - - -
- - - - - ri - ae, tu Rex glo - - - - - - -
ste, Je - su Chri - ste, tu Rex glo - ri -
- - - - - ri - ae, tu Rex glo - - - - - - - ri -
118
- ri - ae, glo - - - - - - - - - - ri - ae,
- ri - ae, glo - - - - - - - - - - ri - ae, Rex
ae, tu Pa - - - - - - - - - - - - - - - - - - -
ae, tu Pa - - - - - - - - - - - - - - - - - - -
125
Je - su Chri - ste, tu Pa - tris sem - pi - ter - nus es Fi - li - us.
glo - - ri - ae, tu sem - pi - ter - nus es Fi - li - us.
- - - - - tris, tu sem - pi - ter - nus es Fi - li - us.
- - - - - tris, tu sem - pi - ter - nus es Fi - li - us.

Nun hilf uns, Herr, den Dienern dein,
die mit dei'm teurn Blut erlöset sein.

# Te Deum

## 8. Te ergo quaesumus

Felix Mendelssohn-Bartholdy

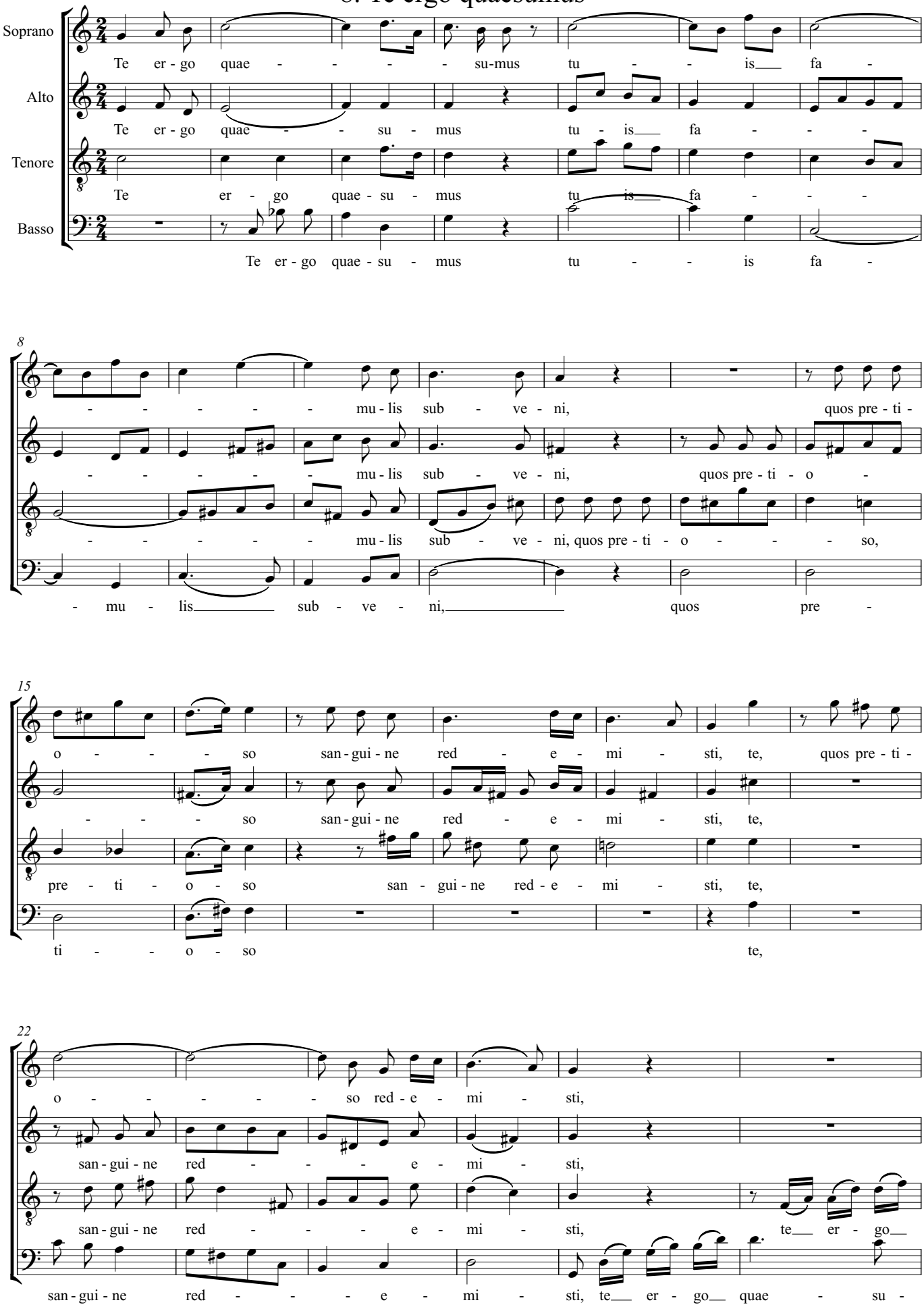

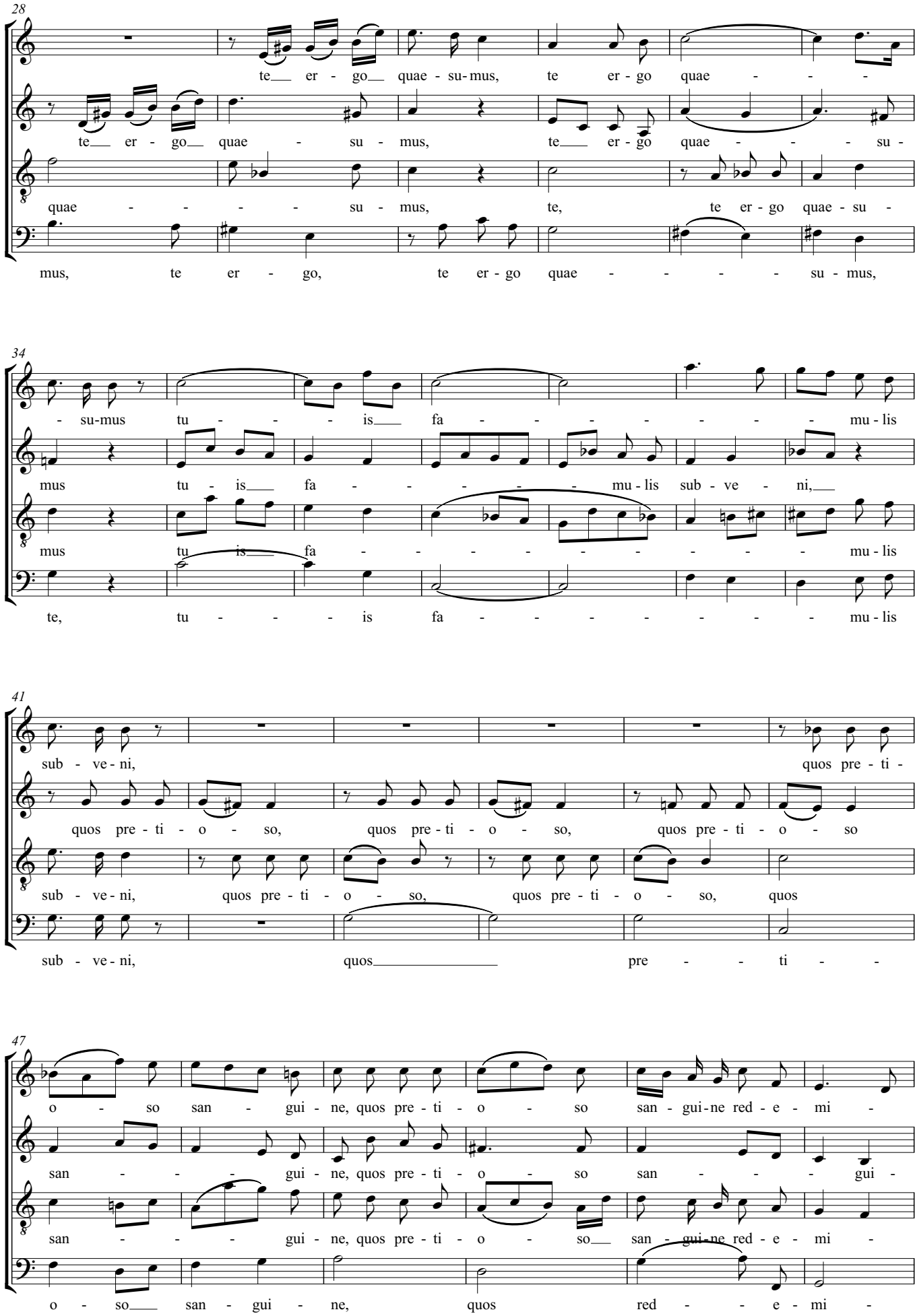
28
te er - go quae - su - mus, te er - go quae - - -
te er - go quae - su - mus, te er - go quae - - - su -
quae - - - - su - mus, te, te er - go quae - su -
mus, te er - go, te er - go quae - - - - su - mus,
34
- su-mus tu - - - is fa - - - - - - - mu - lis
mus tu - is fa - - - - - mu - lis sub - ve - ni,
mus tu - is fa - - - - - - - - - mu - lis
te, tu - - - is fa - - - - - - - mu - lis
41
sub - ve - ni, quos pre - ti -
quos pre - ti - o - so, quos pre - ti - o - so, quos pre - ti - o - so
sub - ve - ni, quos pre - ti - o - so, quos pre - ti - o - so, quos
sub - ve - ni, quos pre - - - ti - -
47
o - so san - gui - ne, quos pre - ti - o - so san - gui - ne red - e - mi -
san - - - gui - ne, quos pre - ti - o - so san - - - gui -
san - - - gui - ne, quos pre - ti - o - so san - gui - ne red - e - mi -
o - so san - gui - ne, quos red - - - e - mi -

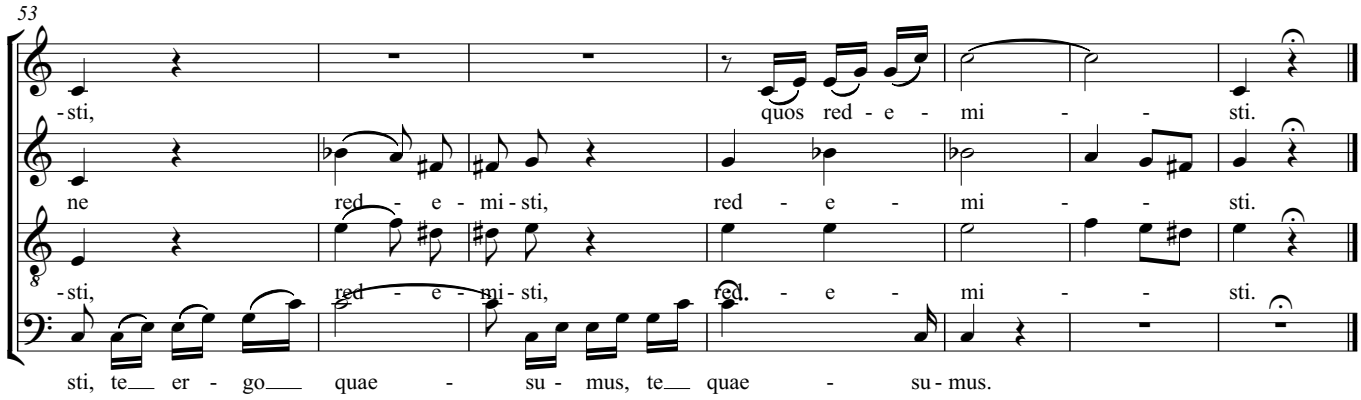
53
-sti, quos red - e - mi - - sti.
ne red - e - mi - sti, red - e - mi - - sti.
-sti, red - e - mi - sti, red. - e - mi - - sti.
sti, te er - go quae - su - mus, te quae - su - mus.

Hilf deinem Volk, Herr Jesu Christ.
Wart und pfleg ihr aller Zeit und heb sie hoch in Ewigkeit.

# Te deum
## 9. Salvum fac

Felix Mendelssohn-Bartholdy

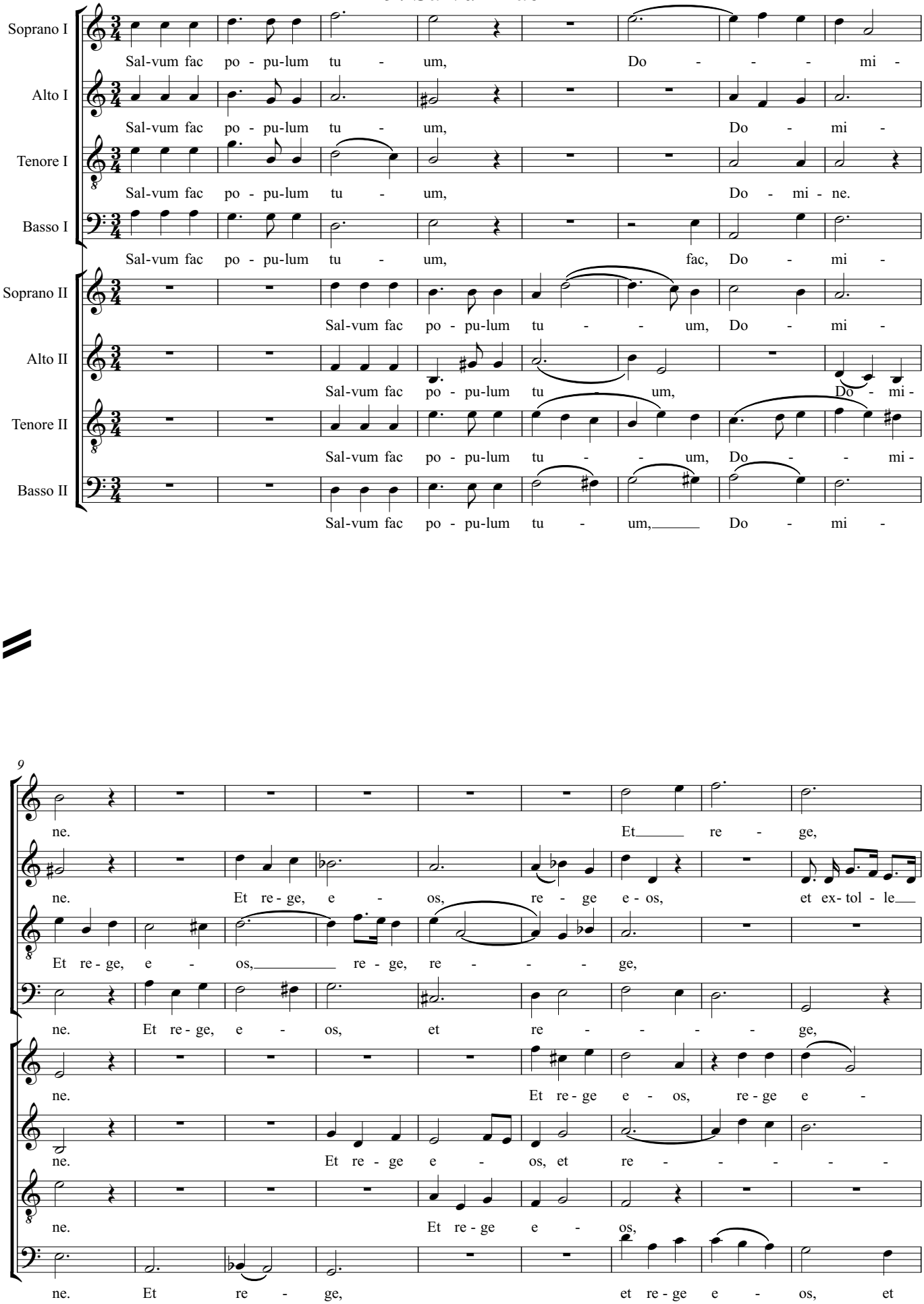

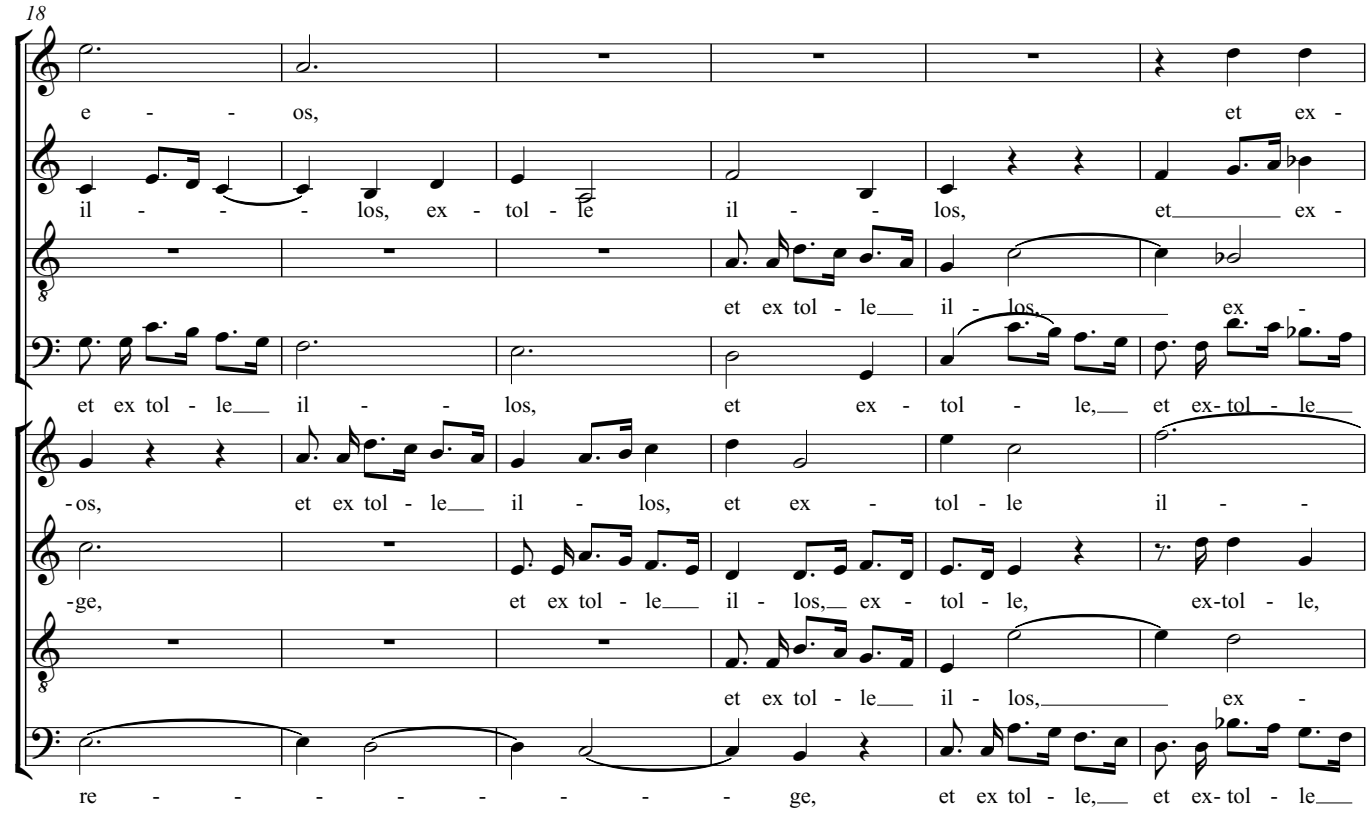
18
e - - os, et ex -
il - - - los, ex - tol - le il - los, et ex -
et ex tol - le il - los, ex -
et ex tol - le il - los, et ex - tol - le, et ex-tol - le
-os, et ex tol - le il - los, et ex - tol - le il -
-ge, et ex tol - le il - los, ex - tol - le, ex-tol - le,
et ex tol - le il - los, ex -
re - - - - - - - - ge, et ex tol - le, et ex-tol - le

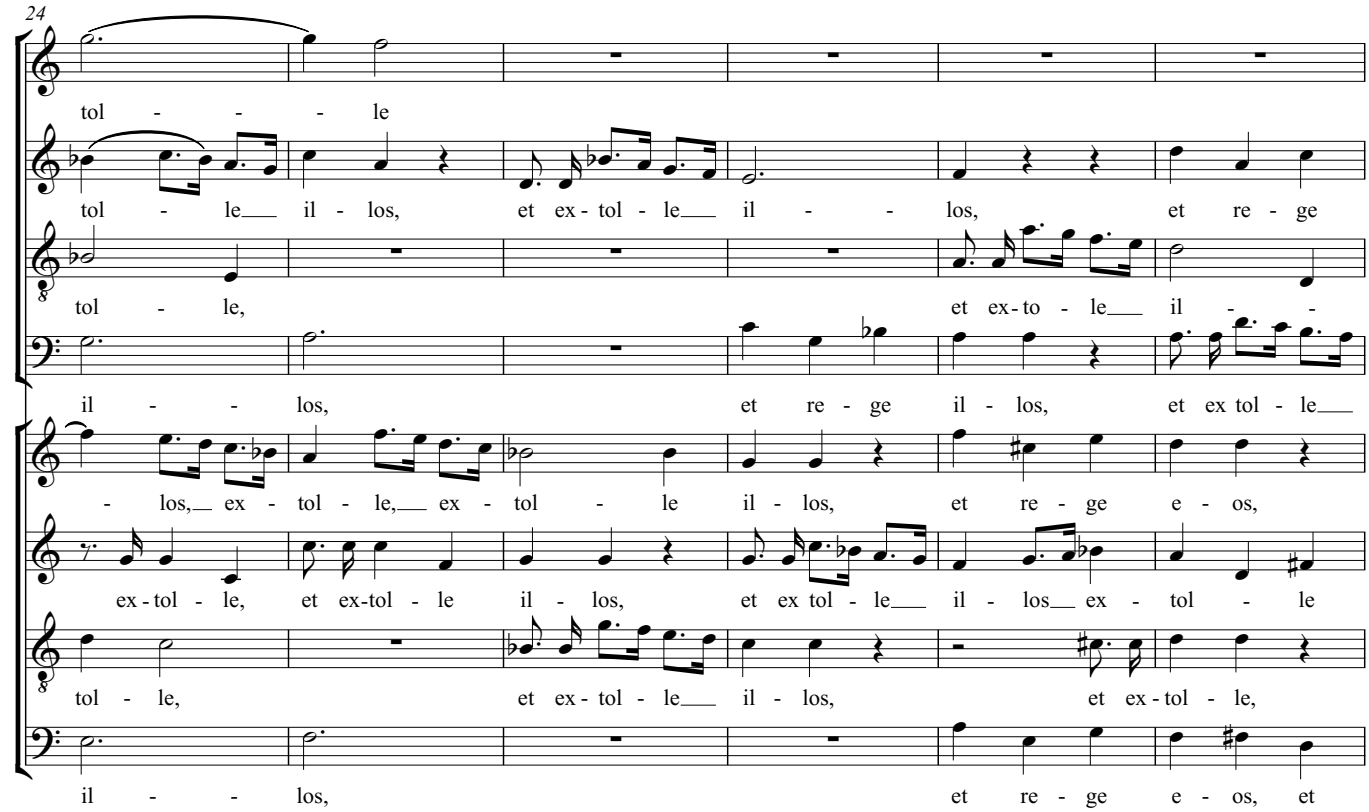
24
tol - - - le
tol - le il - los, et ex-tol - le il - los, et re - ge
tol - le, et ex-to - le il -
il - - los, et re - ge il - los, et ex tol - le
- los, ex - tol - le, ex - tol - le il - los, et re - ge e - os,
ex-tol - le, et ex-tol - le il - los, et ex tol - le il - los ex - tol - le
tol - le, et ex-tol - le il - los, et ex-tol - le,
il - - los, et re - ge e - os, et

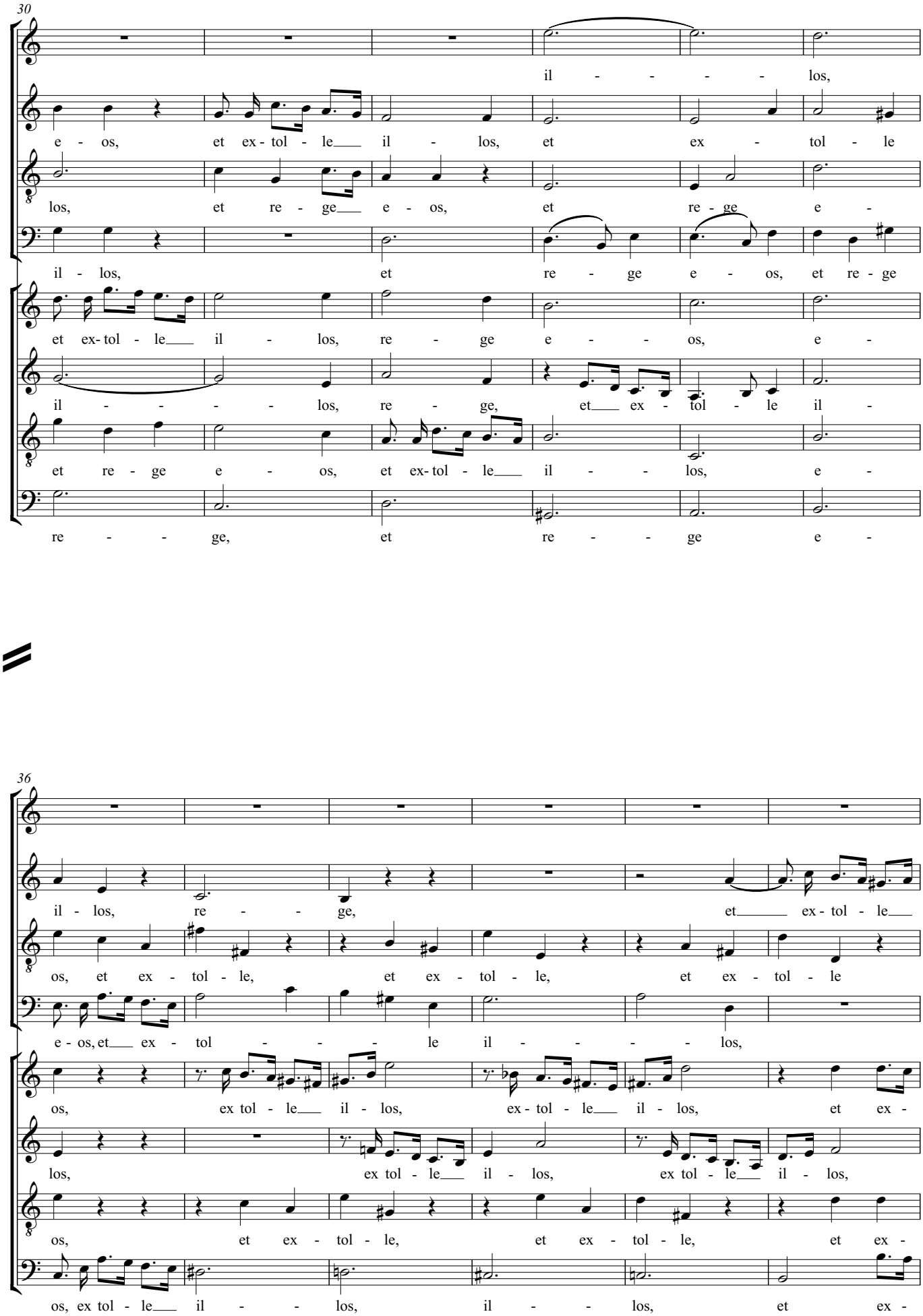
30
il - - - - los,
e - os, et ex - tol - le il - los, et ex - tol - le
los, et re - ge e - os, et re - ge e -
il - los, et re - ge e - os, et re - ge
et ex - tol - le il - los, re - ge e - - os, e -
il - - - - los, re - ge, et ex - tol - le il -
et re - ge e - os, et ex - tol - le il - - los, e -
re - - ge, et re - - ge e -
36
il - los, re - - ge, et ex - tol - le
os, et ex - tol - le, et ex - tol - le, et ex - tol - le
e - os, et ex - tol - - - le il - - - - los,
os, ex tol - le il - los, ex - tol - le il - los, et ex -
los, ex tol - le il - los, ex tol - le il - los,
os, et ex - tol - le, et ex - tol - le, et ex -
os, ex tol - le il - - los, il - - los, et ex -

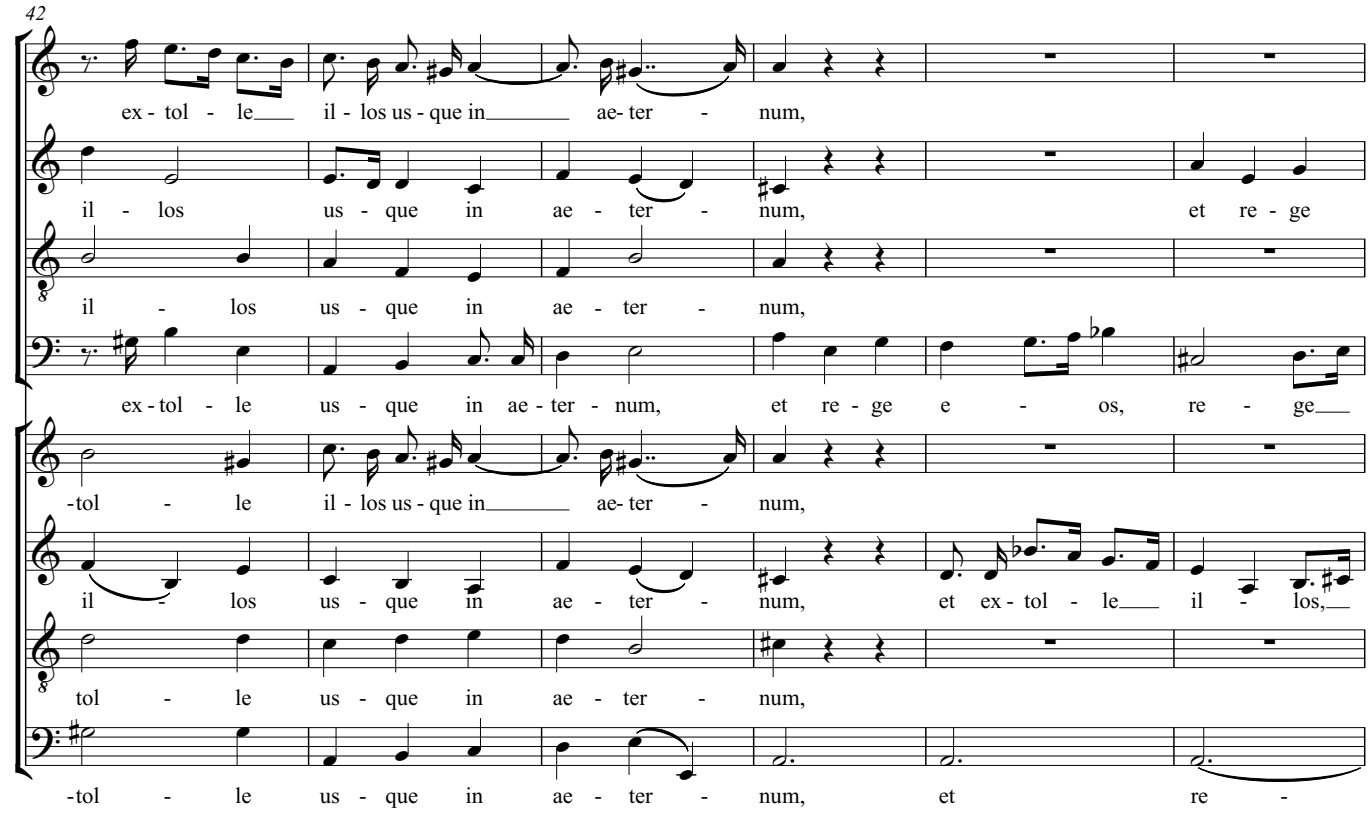
42
ex - tol - le il - los us - que in ae- ter - num,
il - los us - que in ae - ter - num, et re - ge
il - los us - que in ae - ter - num,
ex - tol - le us - que in ae - ter - num, et re - ge e - os, re - ge
-tol - le il - los us - que in ae- ter - num,
il - los us - que in ae - ter - num, et ex - tol - le il - los,
tol - le us - que in ae - ter - num,
-tol - le us - que in ae - ter - num, et re -

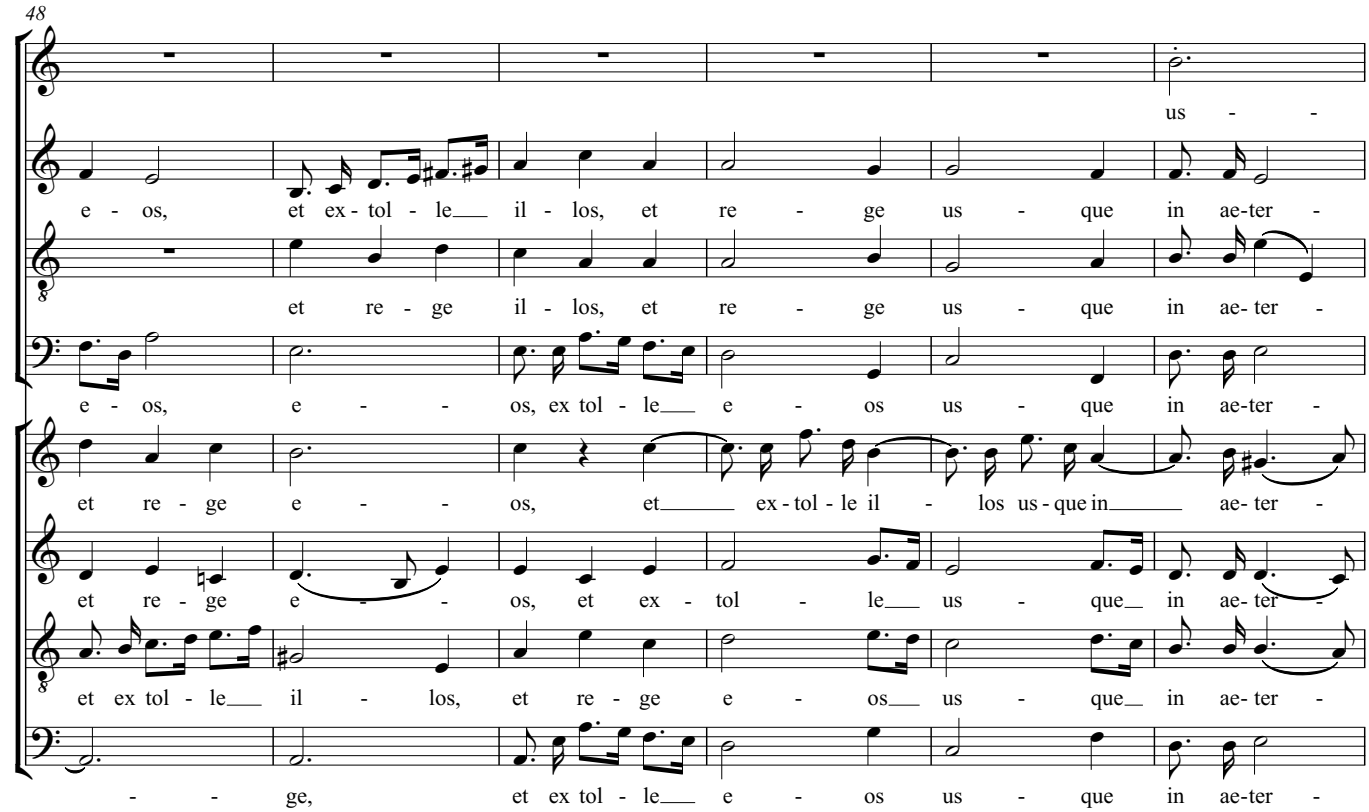
48
us - -
e - os, et ex - tol - le il - los, et re - ge us - que in ae-ter -
et re - ge il - los, et re - ge us - que in ae- ter -
e - os, e - - os, ex tol - le e - os us - que in ae-ter -
et re - ge e - - os, et ex - tol - le il - los us - que in ae- ter -
et re - ge e - - os, et ex - tol - le us - que in ae- ter -
et ex tol - le il - los, et re - ge e - os us - que in ae- ter -
- - ge, et ex tol - le e - os us - que in ae-ter -

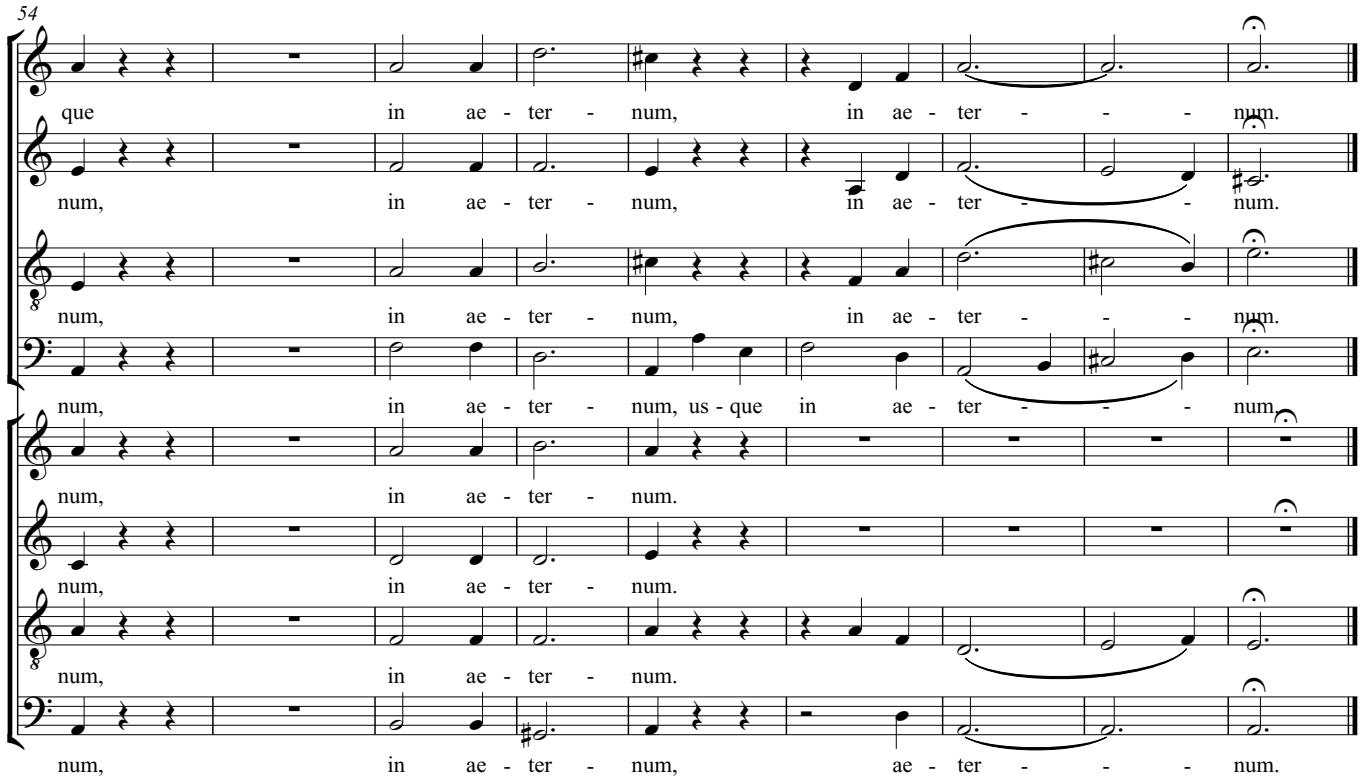
54
que in ae - ter - num, in ae - ter - - - num.
num, in ae - ter - num, in ae - ter - - - num.
num, in ae - ter - num, in ae - ter - - - num.
num, in ae - ter - num, us - que in ae - ter - - - num.
num, in ae - ter - num.
num, in ae - ter - num.
num, in ae - ter - num.
num, in ae - ter - num, ae - ter - - - num.

# Te Deum
## 10. Per singulos dies

Täglich, Herr Gott, wir loben dich und ehrn dein Namen
und ehrn dein Namen stetiglich.

Felix Mendelssohn-Bartholdy

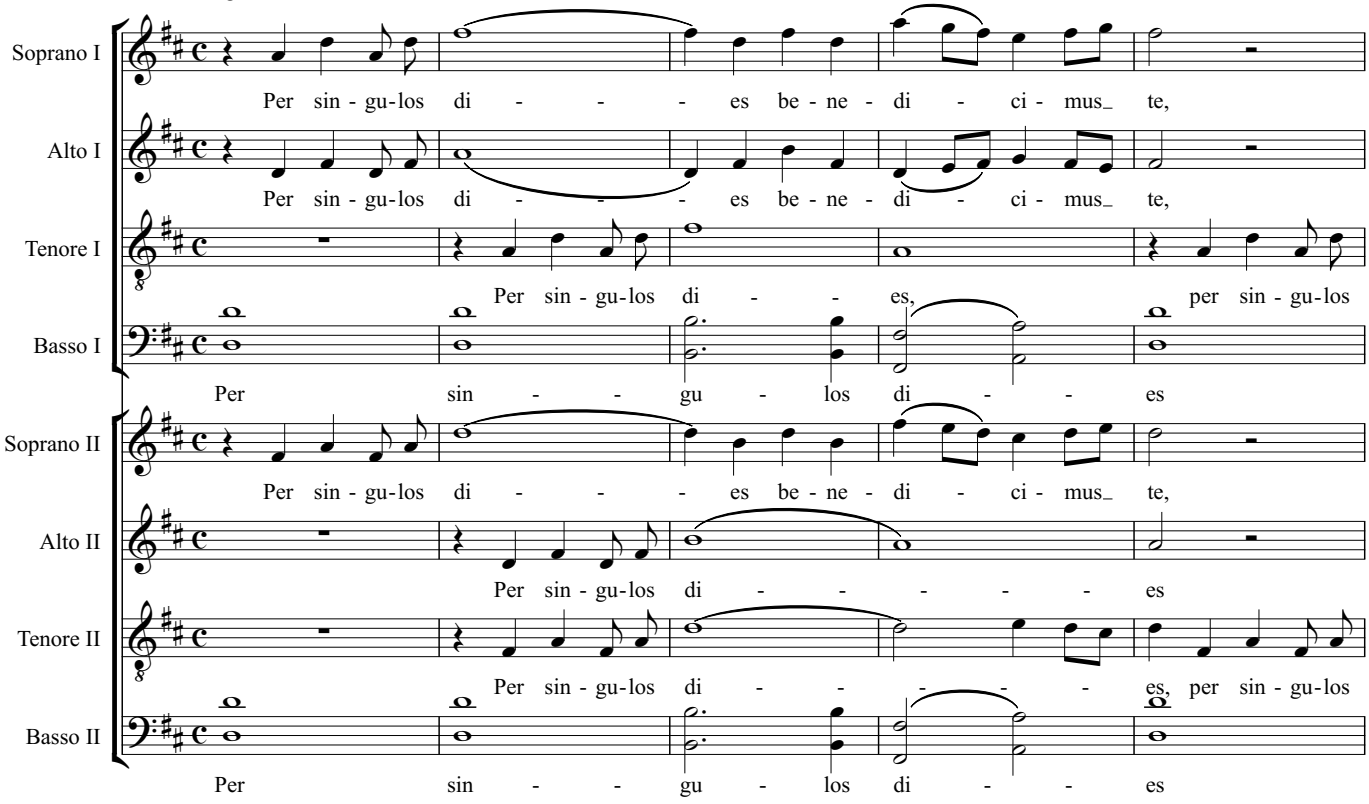


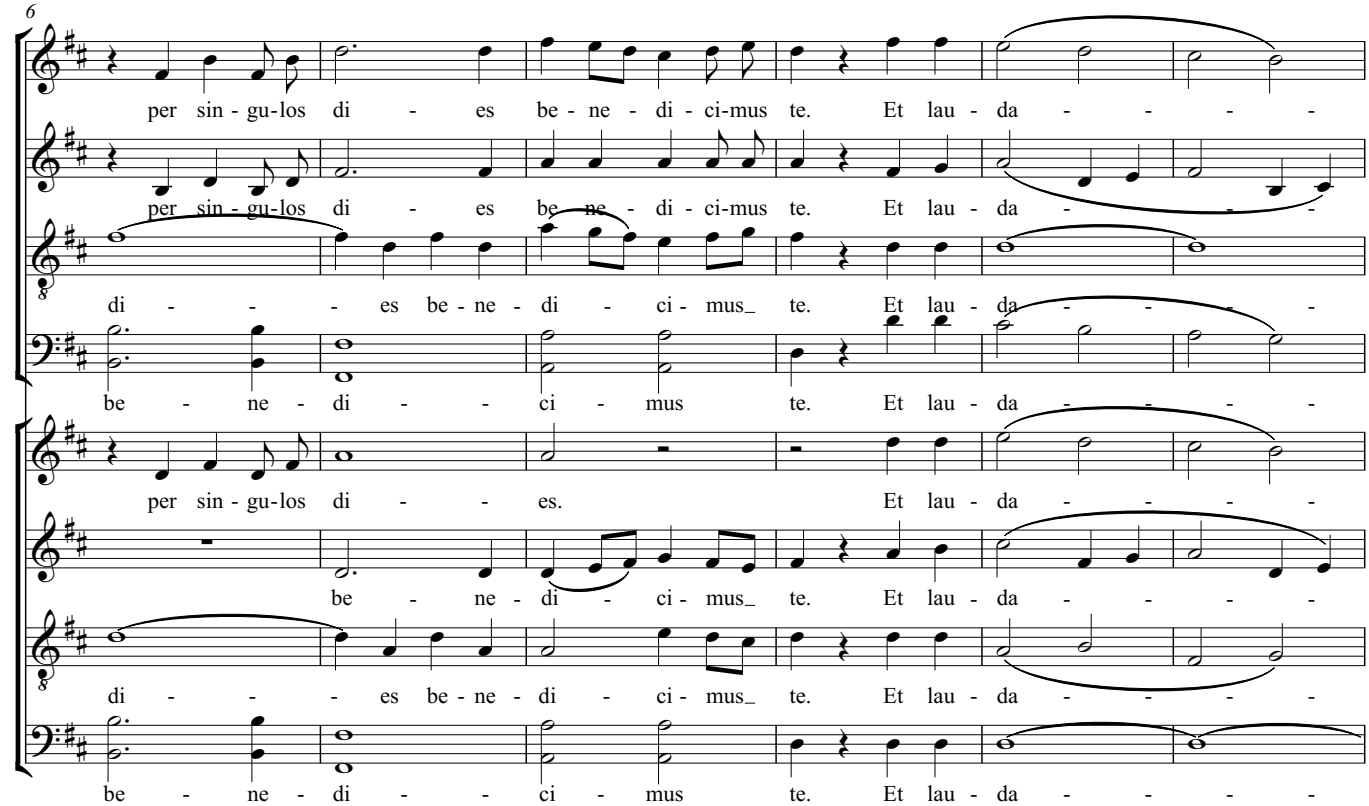

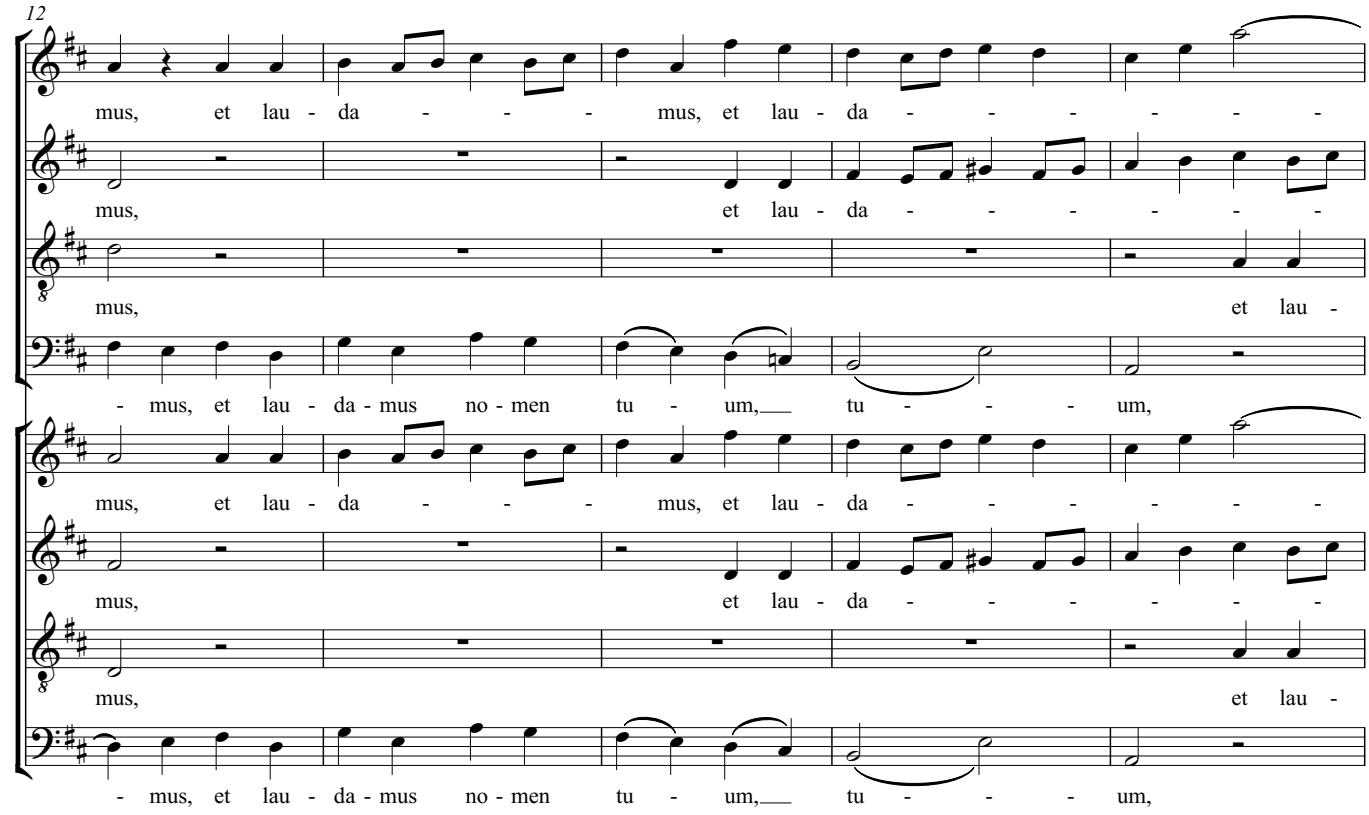
12
mus, et lau - da - - - mus, et lau - da - - - - - -
mus, et lau - da - - - - - -
mus, et lau -
- mus, et lau - da - mus no - men tu - um, tu - - - um,
mus, et lau - da - - - mus, et lau - da - - - - - -
mus, et lau - da - - - - - -
mus, et lau -
- mus, et lau - da - mus no - men tu - um, tu - - - um,

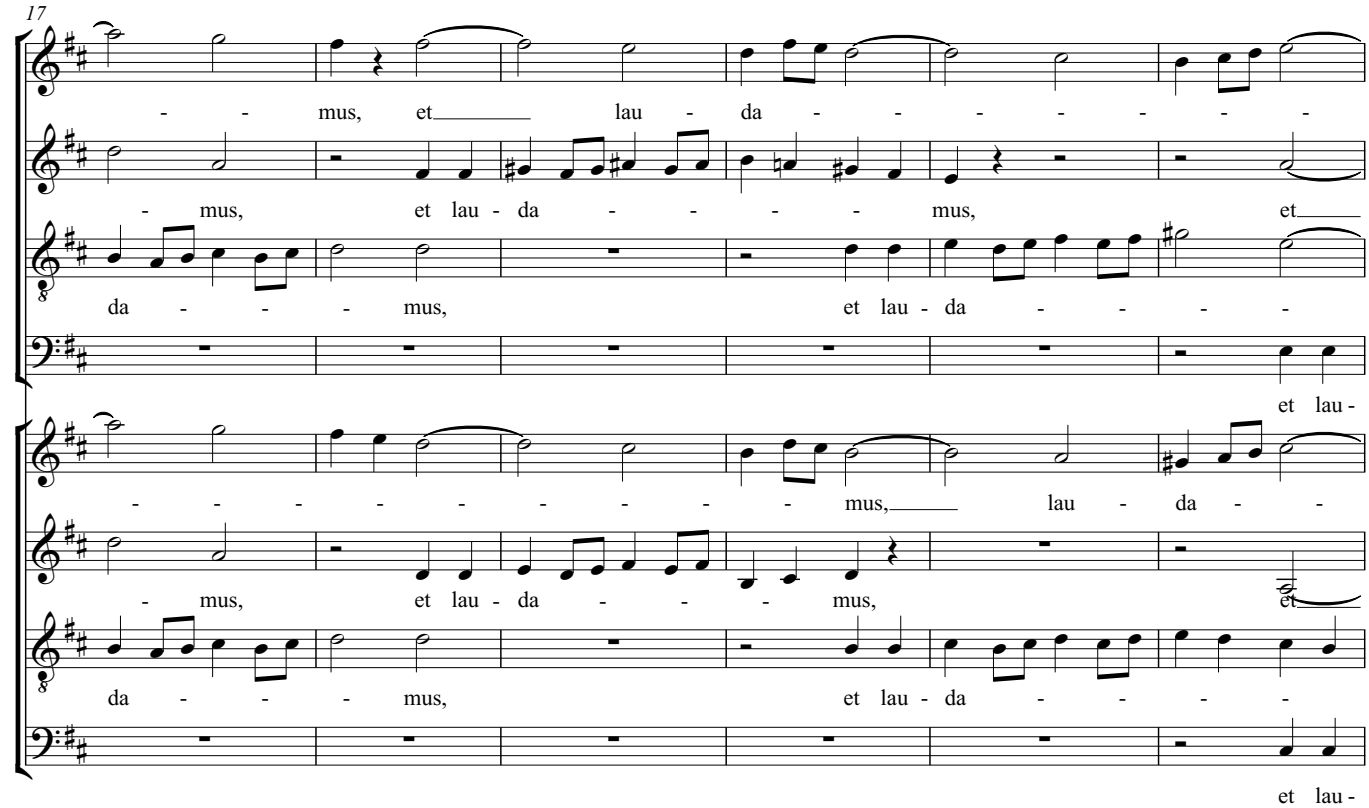
17
- - mus, et lau - da - - - - - - -
- mus, et lau - da - - - mus, et
da - - - mus, et lau - da - - - -
et lau -
- - - - - - - - - mus, lau - da - -
- mus, et lau - da - - - mus, et
da - - - mus, et lau - da - - - -
et lau -

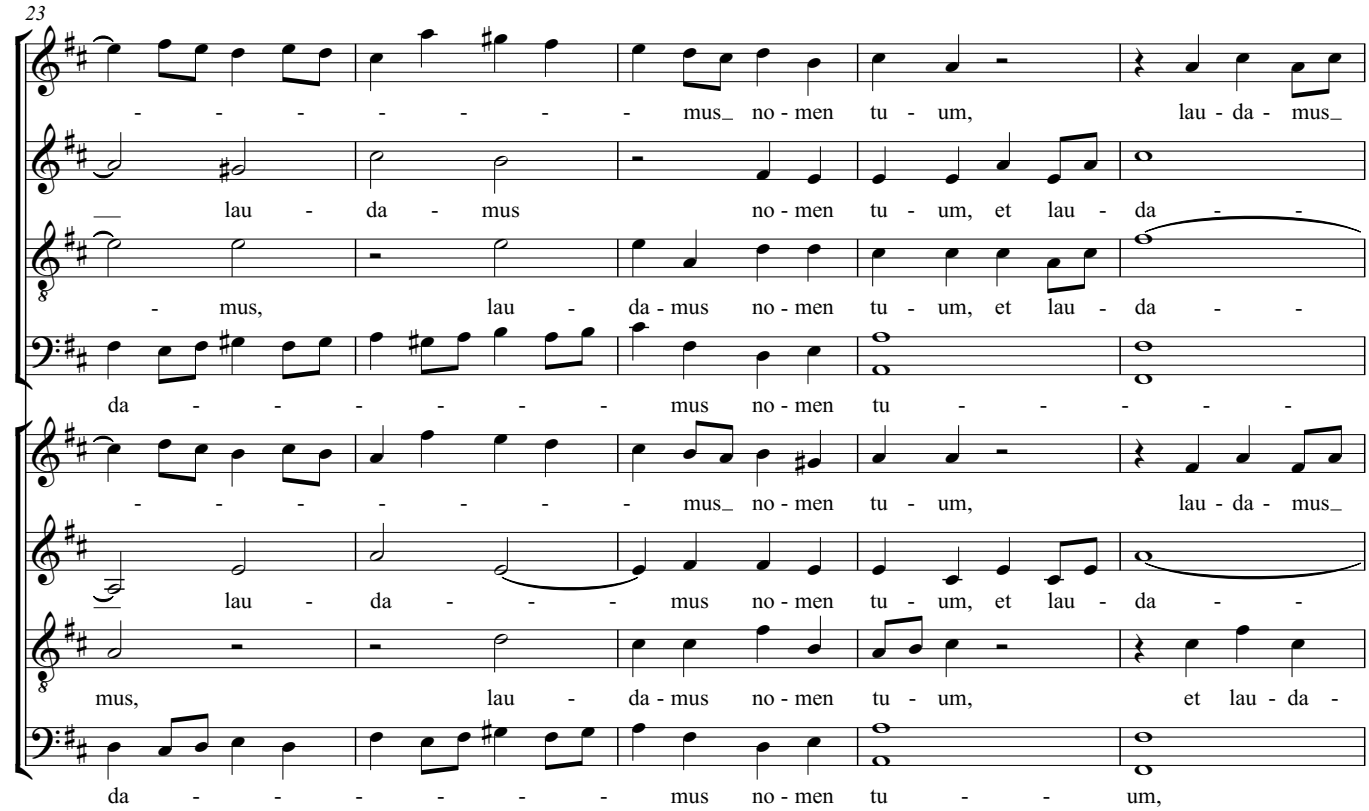
23
- - - - - - - - mus_ no - men tu - um, lau - da - mus_
lau - da - mus no - men tu - um, et lau - da - -
- mus, lau - da - mus no - men tu - um, et lau - da - -
da - - - - - - - mus no - men tu - - - - -
- - - - - - - - mus_ no - men tu - um, lau - da - mus_
lau - da - - - - mus no - men tu - um, et lau - da - -
mus, lau - da - mus no - men tu - um, et lau - da -
da - - - - - - - mus no - men tu - - - um,

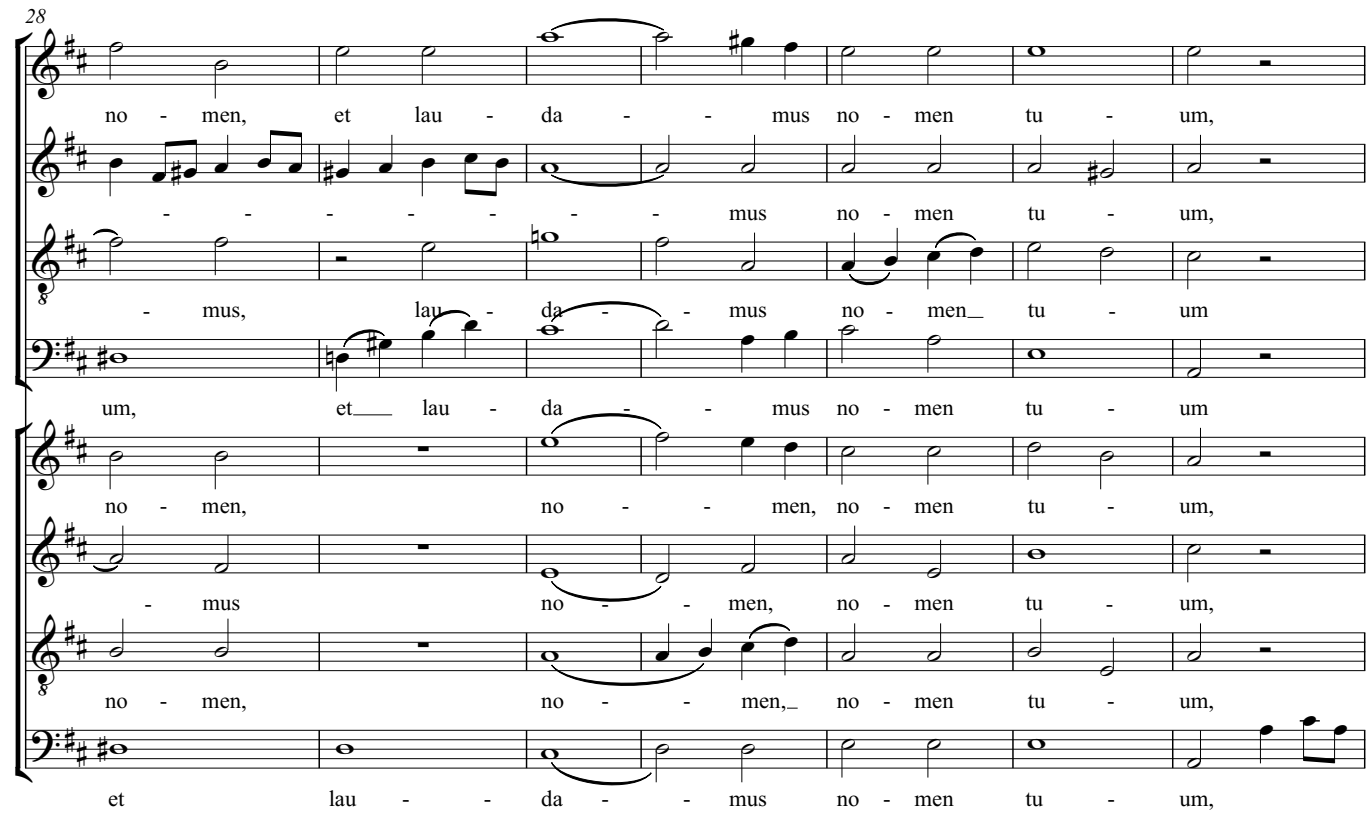
28
no - men, et lau - da - - mus no - men tu - um,
- - - - - - - - mus no - men tu - um,
- mus, lau - da - - mus no - men_ tu - um
um, et___ lau - da - - mus no - men tu - um
no - men, no - - men, no - men tu - um,
- mus no - - men, no - men tu - um,
no - men, no - - men,_ no - men tu - um,
et lau - - da - - mus no - men tu - um,

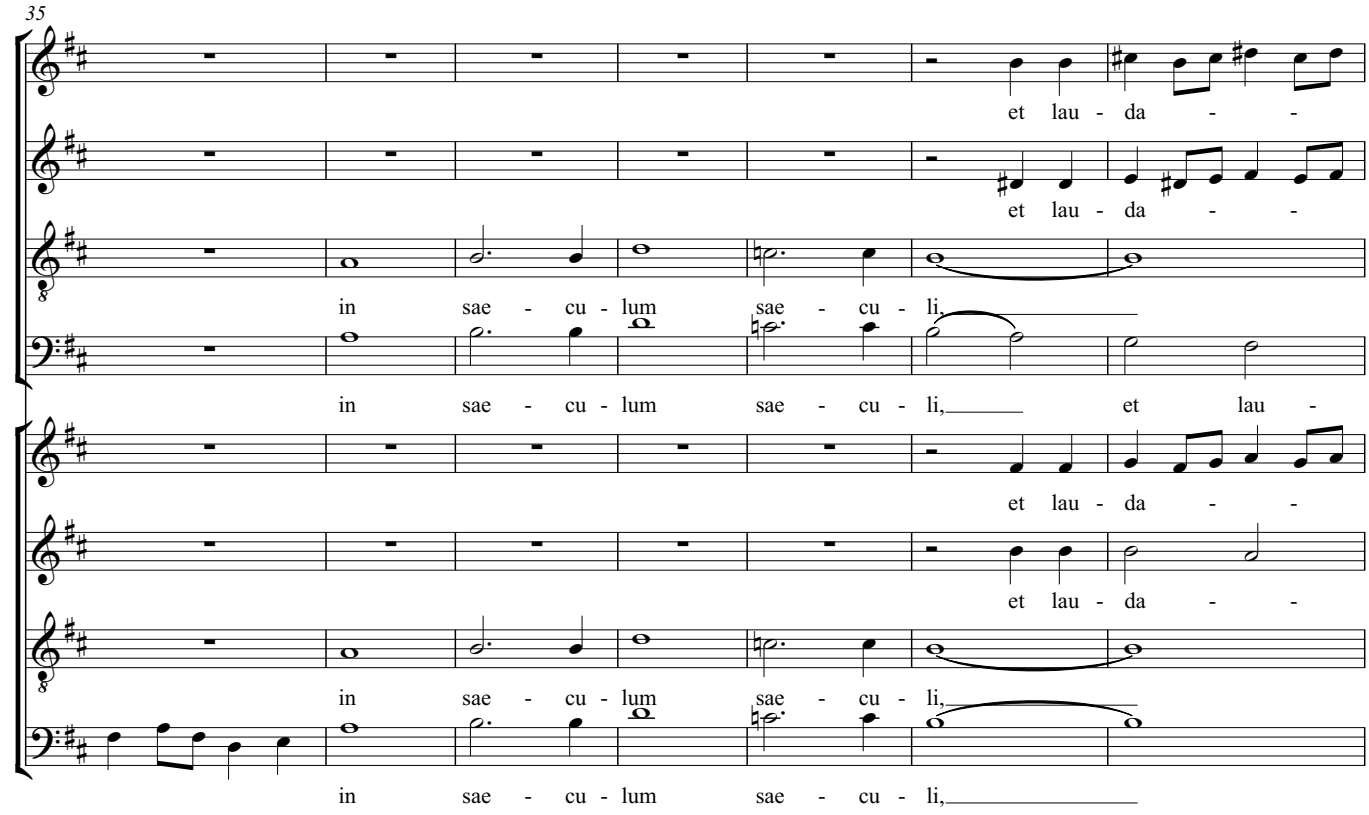
35
et lau - da - -
et lau - da - -
in sae - cu - lum sae - cu - li,
in sae - cu - lum sae - cu - li, et lau -
et lau - da - -
et lau - da - -
in sae - cu - lum sae - cu - li,
in sae - cu - lum sae - cu - li,

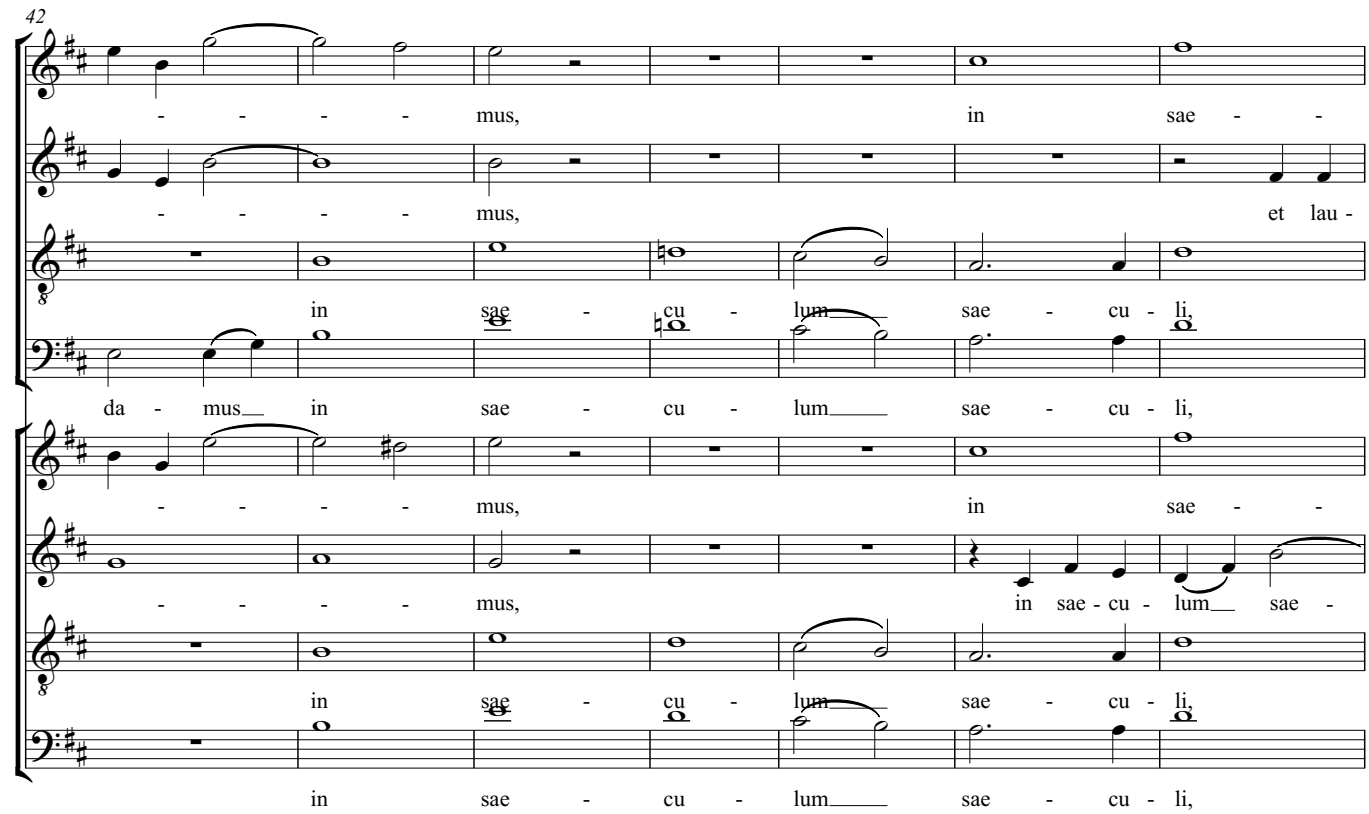
42
- - - - mus, in sae - -
- - - - mus, et lau -
in sae - cu - lum sae - cu - li,
da - mus in sae - cu - lum sae - cu - li,
- - - - mus, in sae - -
- - - - mus, in sae - cu - lum sae -
in sae - cu - lum sae - cu - li,
in sae - cu - lum sae - cu - li,

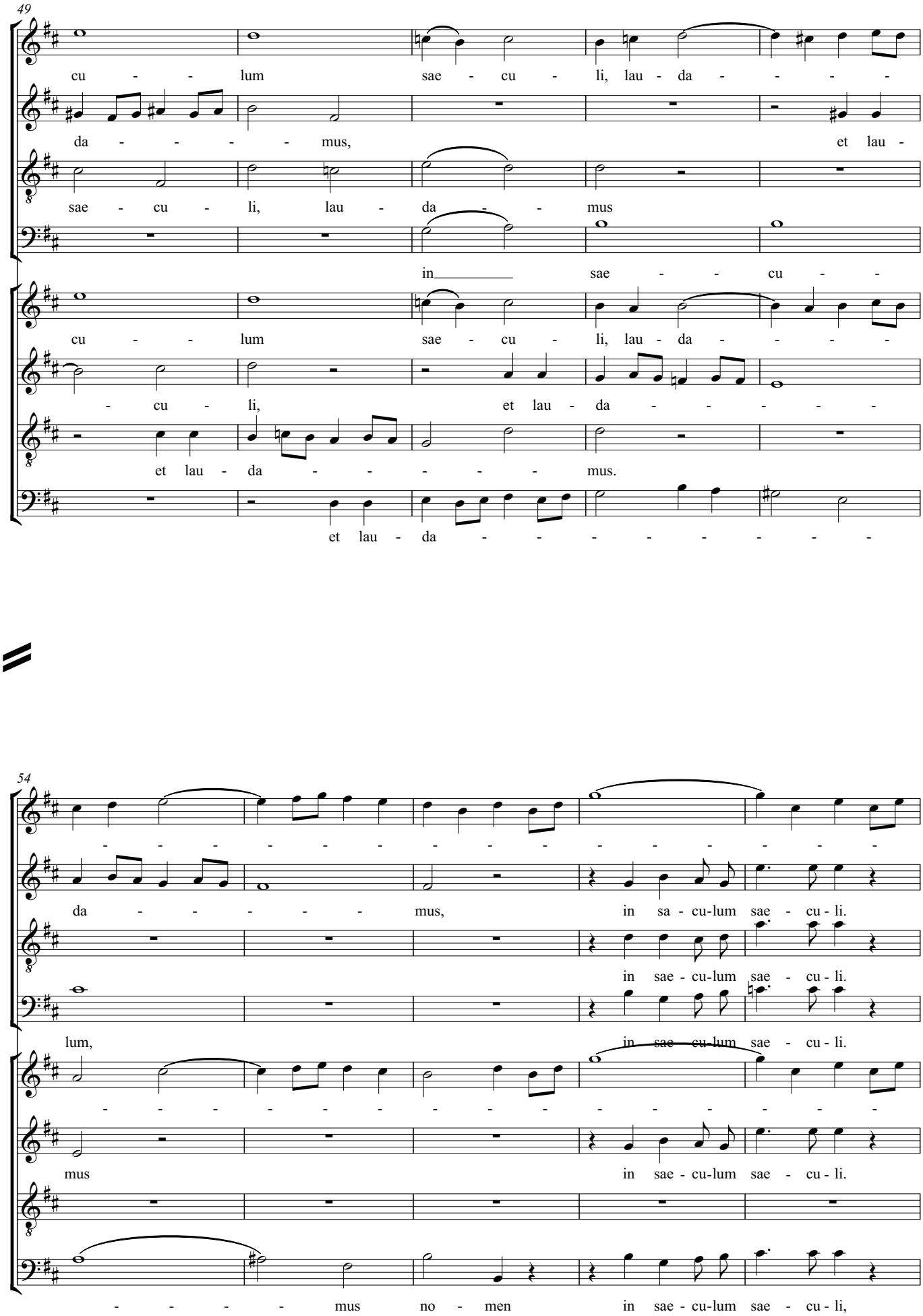
49
cu - - - lum sae - cu - li, lau - da - - - -
da - - - - - mus, et lau -
sae - cu - li, lau - da - - mus
in sae - - - cu -
cu - - - lum sae - cu - li, lau - da - - - -
- cu - li, et lau - da - - - - -
et lau - da - - - - - mus.
et lau - da - - - - - - - - -
54
da - - - - - mus, in sa - cu-lum sae - cu - li.
in sae - cu-lum sae - cu - li.
lum, in sae - cu-lum sae - cu - li.
mus in sae - cu-lum sae - cu - li.
- - - - - mus no - men in sae - cu-lum sae - cu - li,

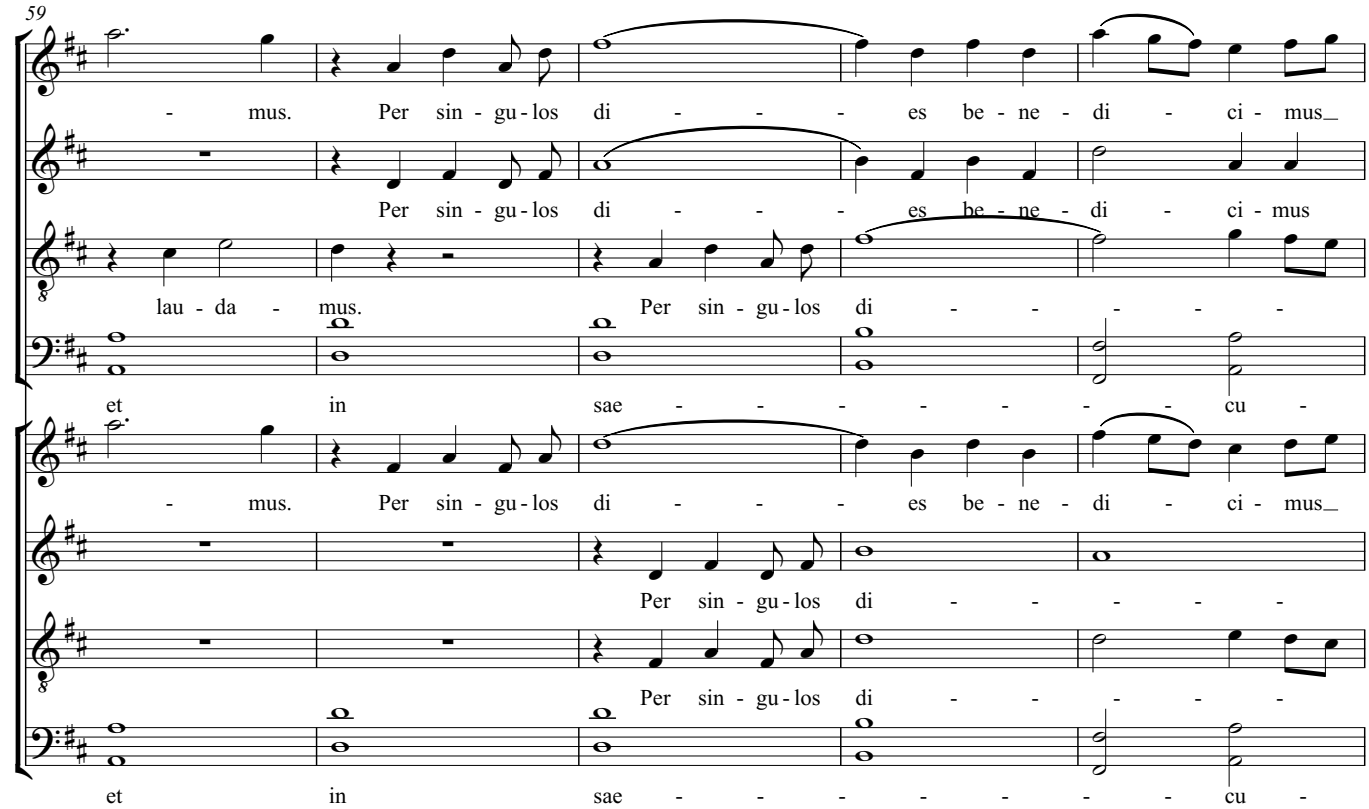
59
- mus. Per sin - gu - los di - - - es be - ne - di - ci - mus
Per sin - gu - los di - - - es be - ne - di - ci - mus
lau - da - mus. Per sin - gu - los di - - - - - -
et in sae - - - - - - - cu -
- mus. Per sin - gu - los di - - - es be - ne - di - ci - mus
Per sin - gu - los di - - - - -
Per sin - gu - los di - - - - -
et in sae - - - - - - - cu -

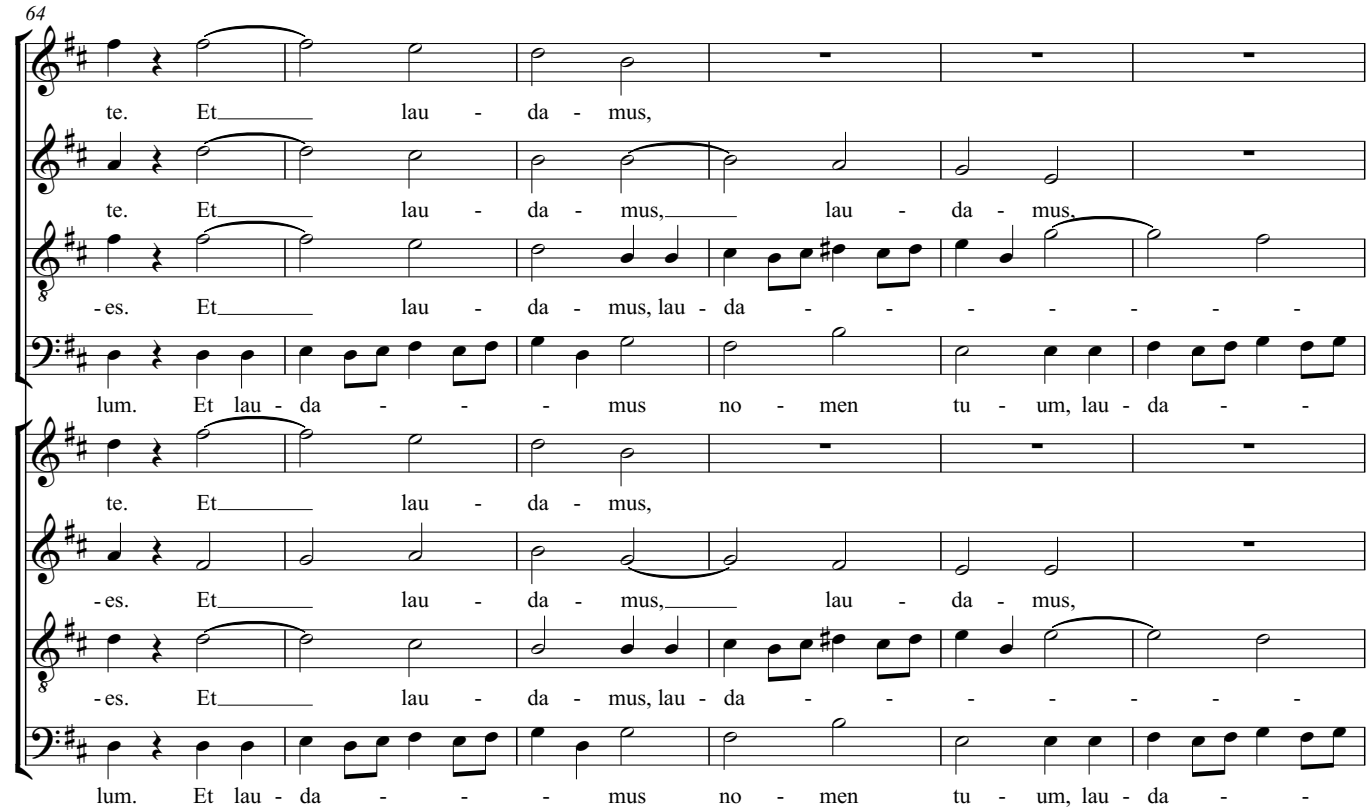
64
te. Et lau - da - mus,
te. Et lau - da - mus, lau - da - mus,
-es. Et lau - da - mus, lau - da - - - - - - -
lum. Et lau - da - - - mus no - men tu - um, lau - da - -
te. Et lau - da - mus,
-es. Et lau - da - mus, lau - da - mus,
-es. Et lau - da - mus, lau - da - - - - - - -
lum. Et lau - da - - - mus no - men tu - um, lau - da - -

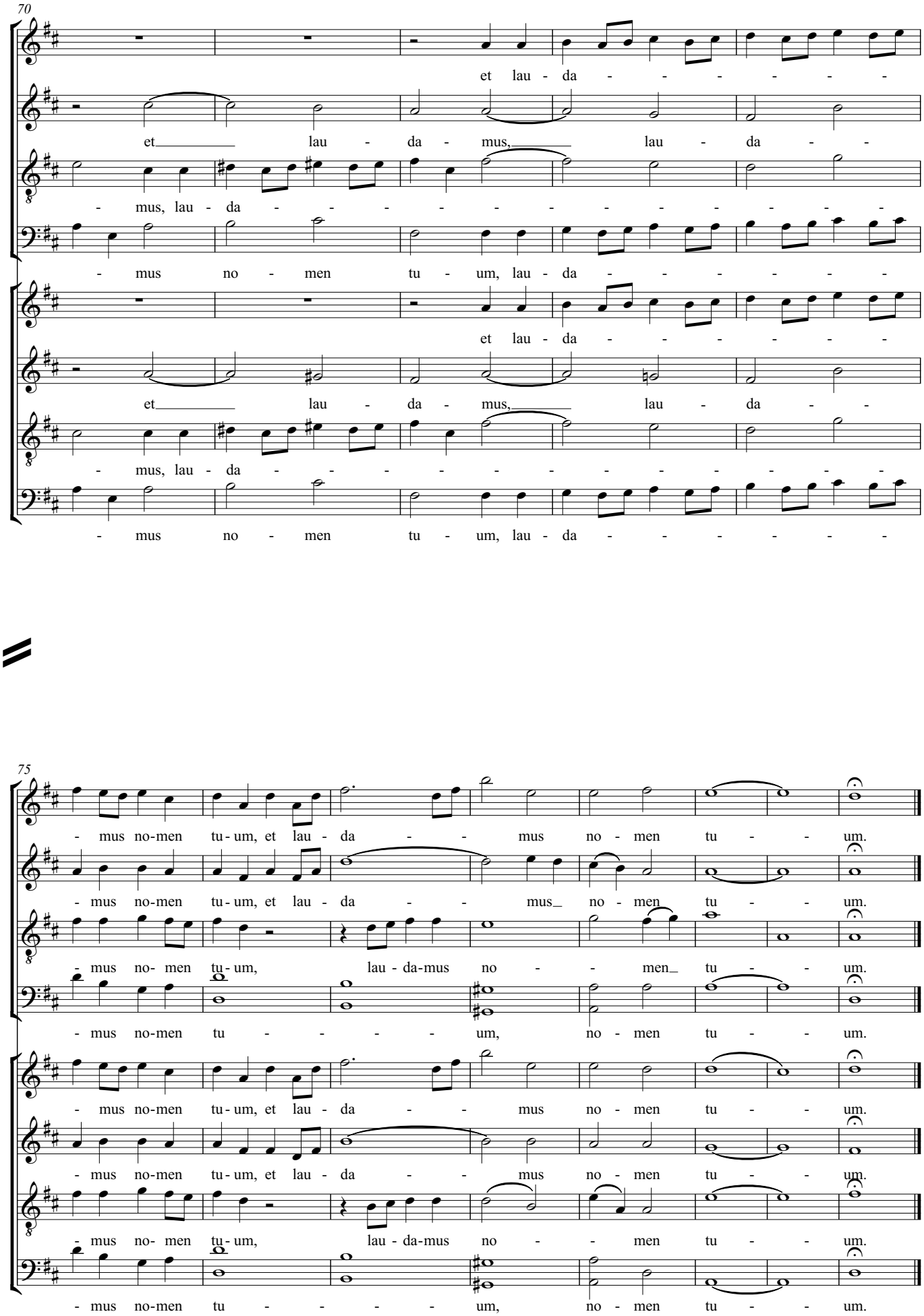
70
et lau - da - - - - - -
et lau - da - mus, lau - da - -
- mus, lau - da - - - - - - - - - - -
- mus no - men tu - um, lau - da - - - - -
et lau - da - - - - - -
et lau - da - mus, lau - da - -
- mus, lau - da - - - - - - - - - - -
- mus no - men tu - um, lau - da - - - - -
75
- mus no-men tu - um, et lau - da - - mus no - men tu - - um.
- mus no-men tu - um, et lau - da - - mus no - men tu - - um.
- mus no- men tu - um, lau - da-mus no - - men tu - - um.
- mus no-men tu - - - - um, no - men tu - - um.
- mus no-men tu - um, et lau - da - - mus no - men tu - - um.
- mus no-men tu - um, et lau - da - - mus no - men tu - - um.
- mus no- men tu - um, lau - da-mus no - - men tu - - um.
- mus no-men tu - - - - um, no - men tu - - um.

# Te Deum
## 11. Dignare Domini

Behüt uns heut, o treuer Gott, vor aller Sünd und Missetat!
Sei uns gnädig, o Herre Gott, sei uns gnädig in aller Not.

Felix Mendelssohn-Bartholdy

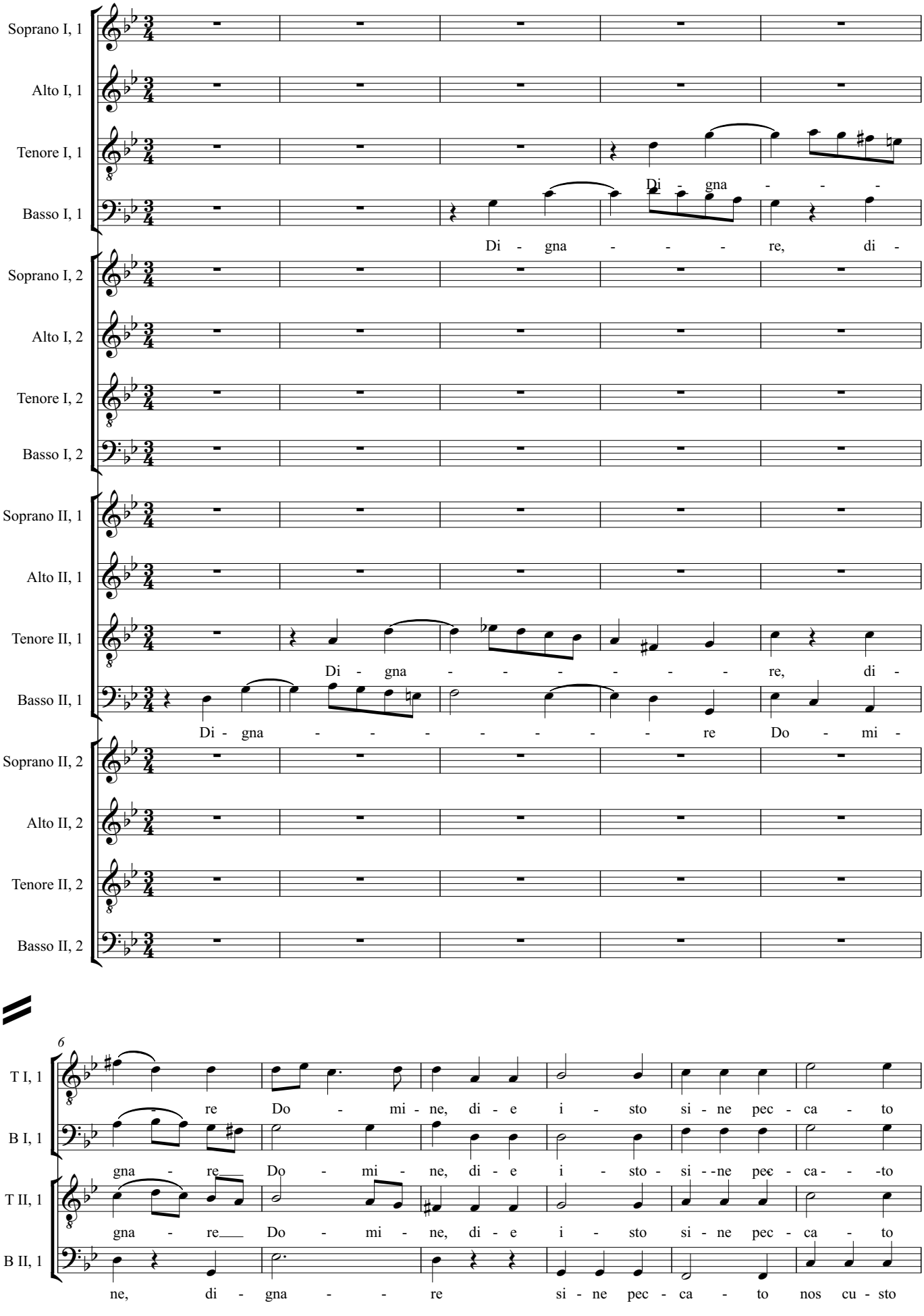

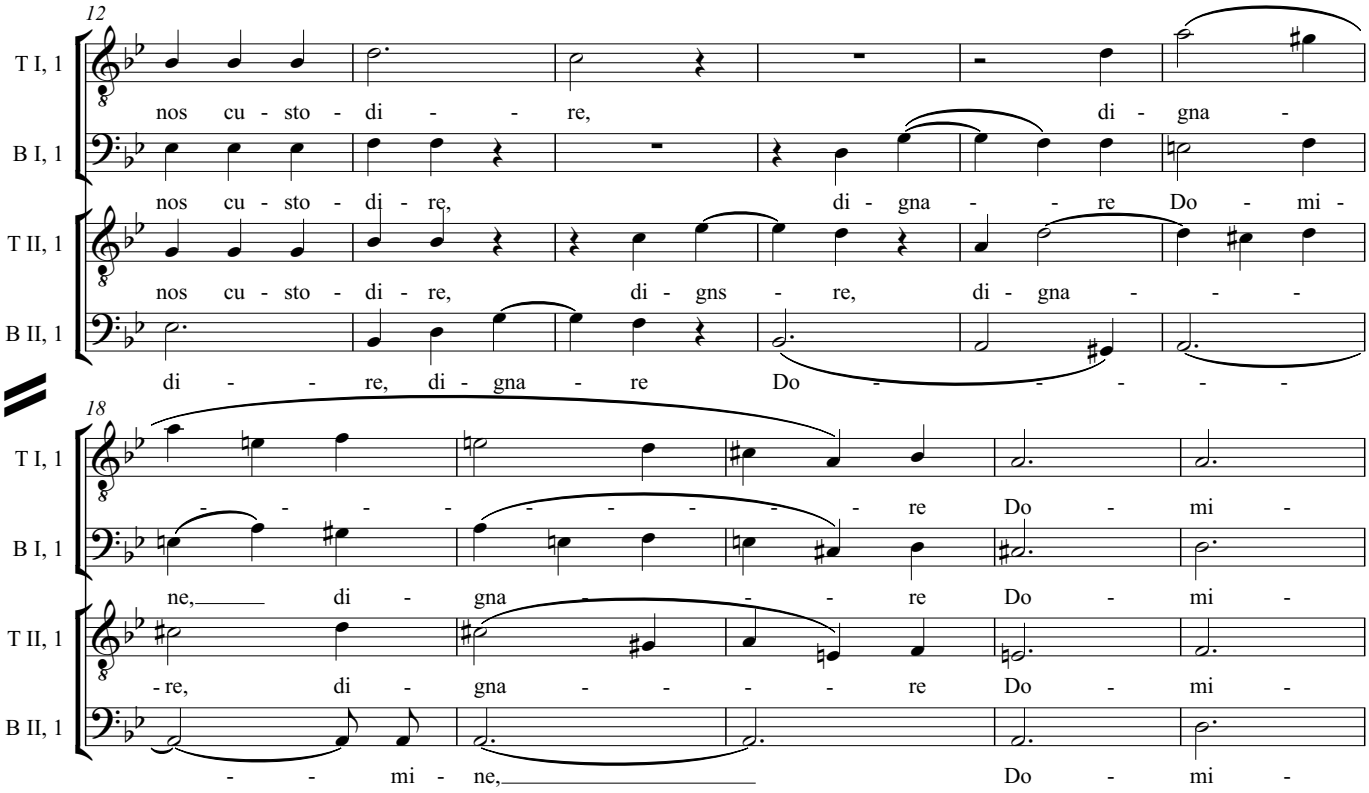
12
T I, 1
nos cu - sto - di - - re, di - gna -
B I, 1
nos cu - sto - di - re, di - gna - - re Do - mi -
T II, 1
nos cu - sto - di - re, di - gns - re, di - gna - - -
B II, 1
di - - re, di - gna - re Do - - - - -
18
T I, 1
- - - - - - - - - re Do - mi -
B I, 1
ne, di - gna - - - re Do - mi -
T II, 1
- re, di - gna - - - - re Do - mi -
B II, 1
- - mi - ne, Do - mi -

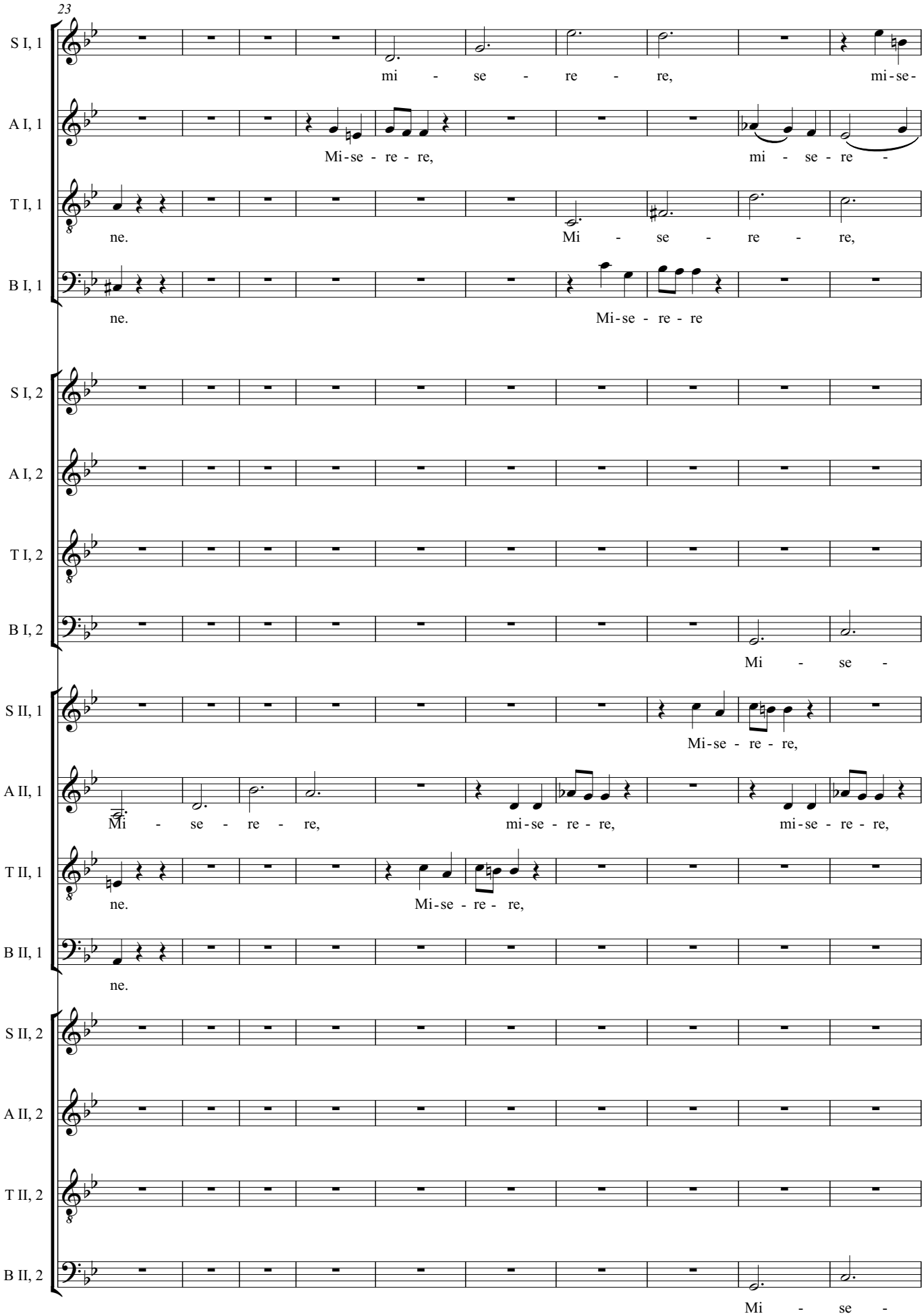
23
S I, 1
mi - se - re - re, mi-se-
A I, 1
Mi-se - re - re, mi - se - re -
T I, 1
ne. Mi - se - re - re,
B I, 1
ne. Mi-se - re - re
S I, 2
A I, 2
T I, 2
B I, 2
Mi - se -
S II, 1
Mi-se - re - re,
A II, 1
Mi - se - re - re, mi-se - re - re, mi-se - re - re,
T II, 1
ne. Mi-se - re - re,
B II, 1
ne.
S II, 2
A II, 2
T II, 2
B II, 2
Mi - se -

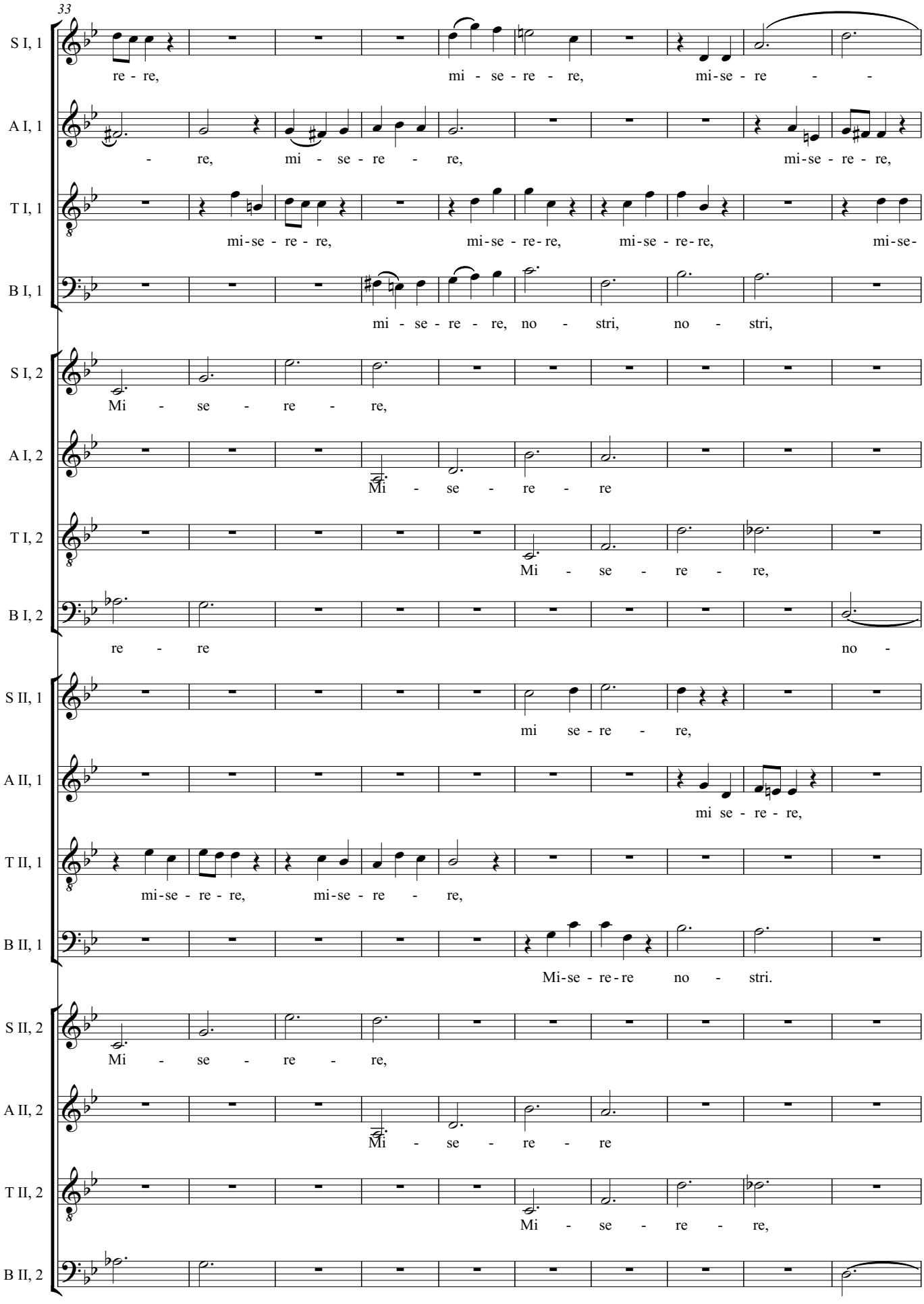
33
S I, 1
re - re, mi - se - re - re, mi-se - re - -
A I, 1
- re, mi - se - re - re, mi-se - re - re,
T I, 1
mi-se - re - re, mi-se - re-re, mi-se - re-re, mi-se-
B I, 1
mi - se - re - re, no - stri, no - stri,
S I, 2
Mi - se - re - re,
A I, 2
Mi - se - re - re
T I, 2
Mi - se - re - re,
B I, 2
re - re no -
S II, 1
mi se - re - re,
A II, 1
mi se - re - re,
T II, 1
mi-se - re - re, mi-se - re - re,
B II, 1
Mi-se - re-re no - stri.
S II, 2
Mi - se - re - re,
A II, 2
Mi - se - re - re
T II, 2
Mi - se - re - re,
B II, 2
re - re no -

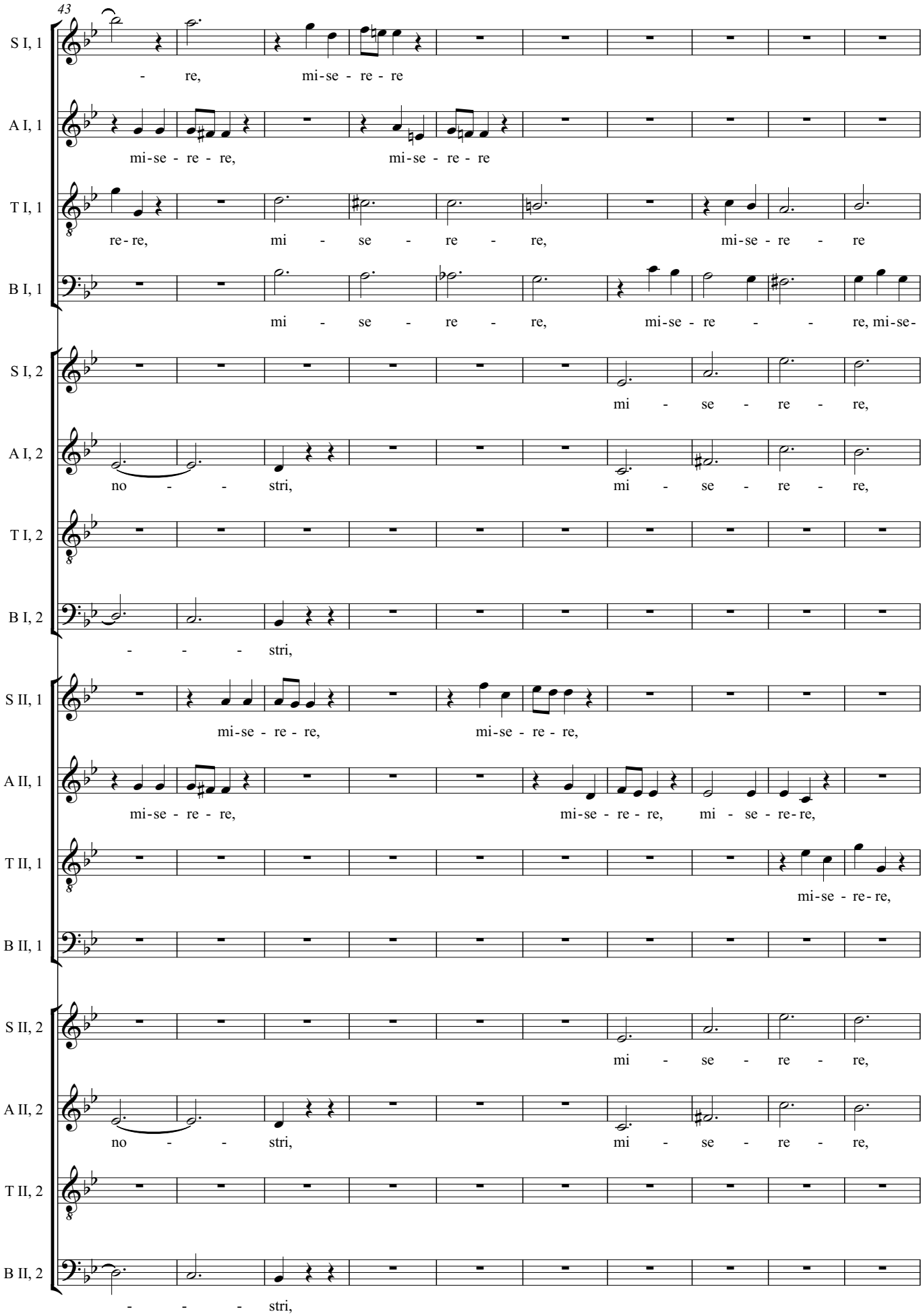
43
S I, 1
- re, mi-se - re - re
A I, 1
mi-se - re - re, mi-se - re - re
T I, 1
re-re, mi - se - re - re, mi-se - re - re
B I, 1
mi - se - re - re, mi-se - re - - re, mi-se-
S I, 2
mi - se - re - re,
A I, 2
no - - stri, mi - se - re - re,
T I, 2
B I, 2
- - - stri,
S II, 1
mi-se - re - re, mi-se - re - re,
A II, 1
mi-se - re - re, mi-se - re - re, mi - se - re-re,
T II, 1
mi-se - re-re,
B II, 1
S II, 2
mi - se - re - re,
A II, 2
no - - stri, mi - se - re - re,
T II, 2
B II, 2
- - - stri,

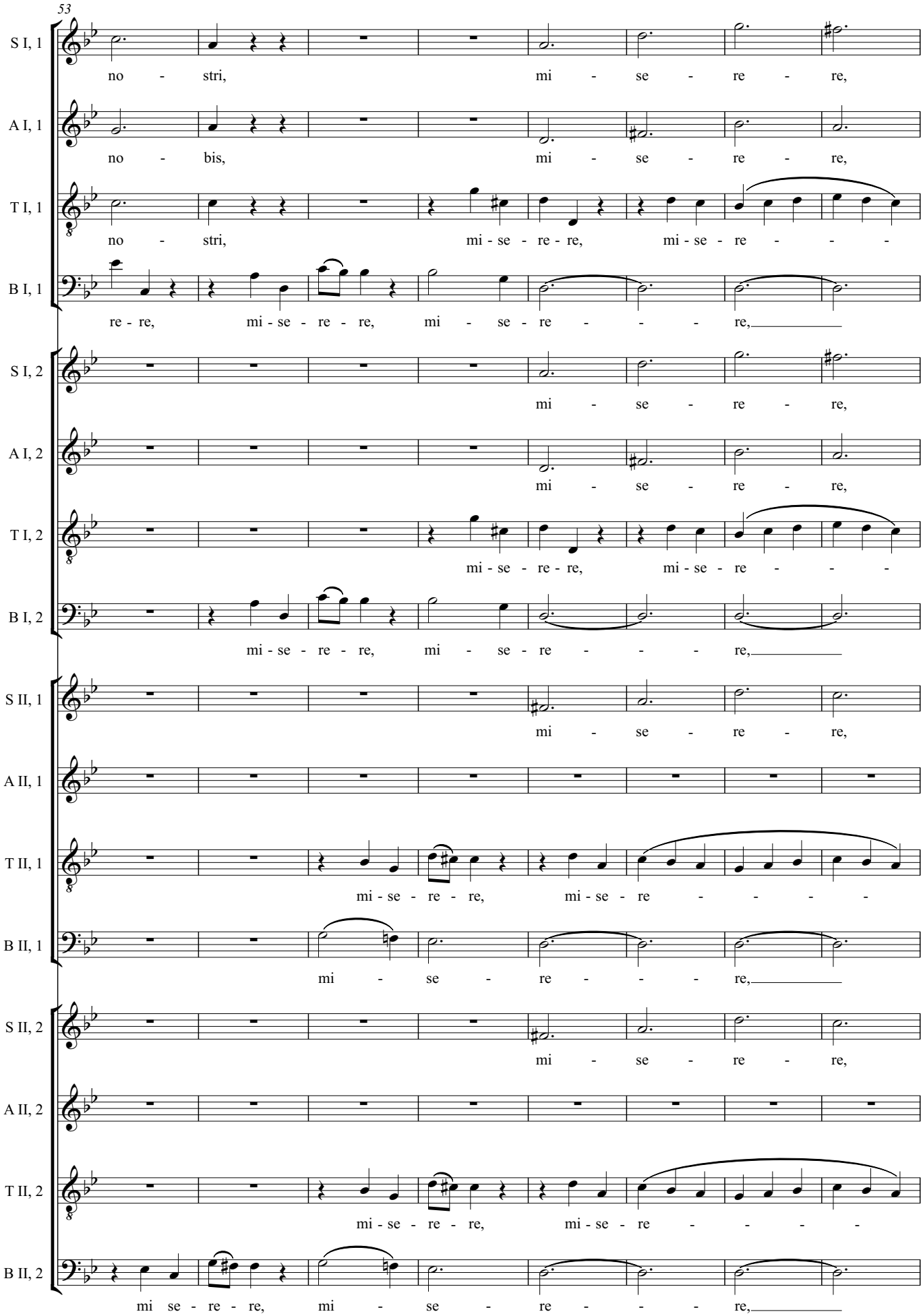
53
S I, 1
no - stri, mi - se - re - re,
A I, 1
no - bis, mi - se - re - re,
T I, 1
no - stri, mi - se - re - re, mi - se - re - - -
B I, 1
re - re, mi - se - re - re, mi - se - re - - - re,
S I, 2
mi - se - re - re,
A I, 2
mi - se - re - re,
T I, 2
mi - se - re - re, mi - se - re - - -
B I, 2
mi - se - re - re, mi - se - re - - - re,
S II, 1
mi - se - re - re,
A II, 1
T II, 1
mi - se - re - re, mi - se - re - - - -
B II, 1
mi - se - re - - - re,
S II, 2
mi - se - re - re,
A II, 2
T II, 2
mi - se - re - re, mi - se - re - - - -
B II, 2
mi se - re - re, mi - se - re - - - re,

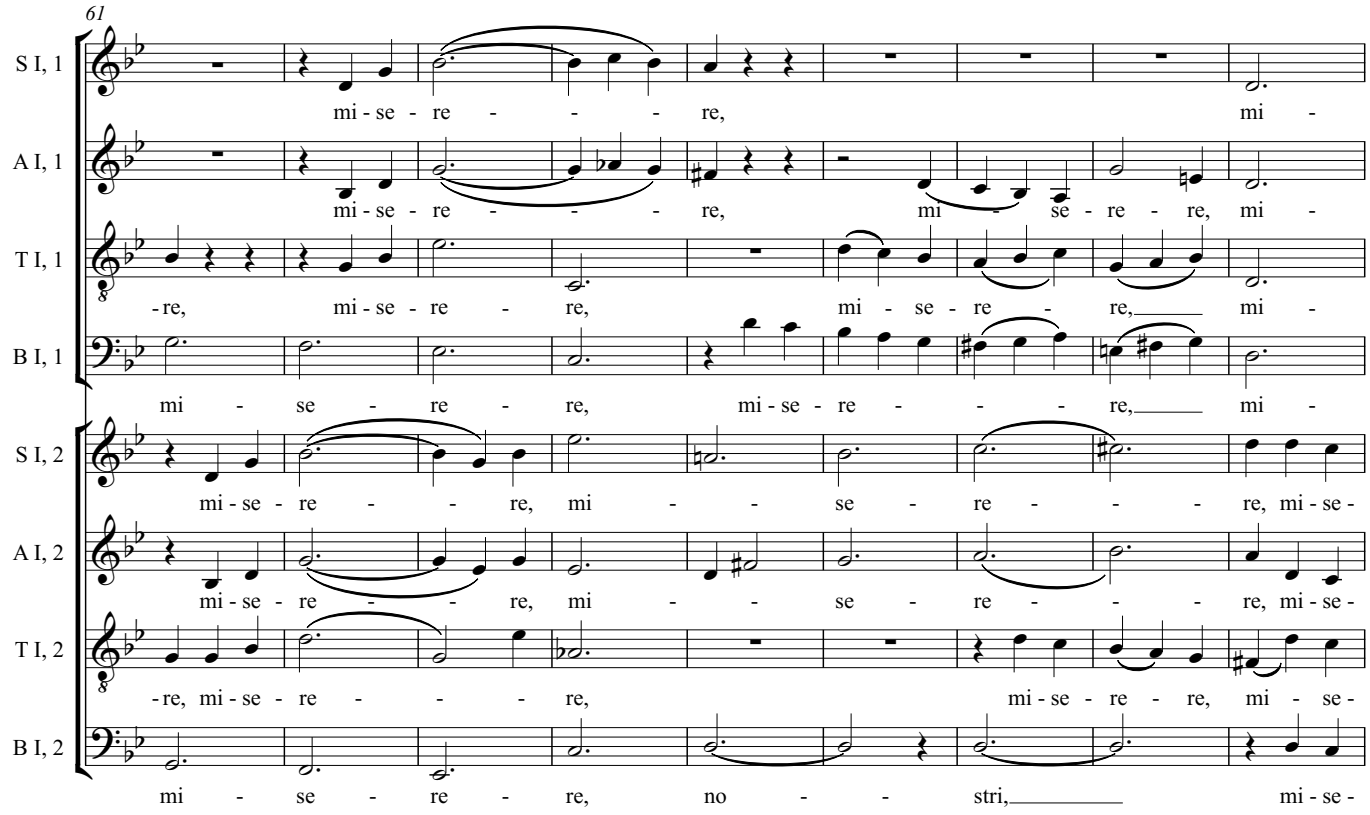
61
S I, 1
mi - se - re - re, mi -
A I, 1
mi - se - re - re, mi - se - re - re, mi -
T I, 1
-re, mi - se - re - re, mi - se - re - re, mi -
B I, 1
mi - se - re - re, mi - se - re - re, mi -
S I, 2
mi - se - re - re, mi - se - re - re, mi - se -
A I, 2
mi - se - re - re, mi - se - re - re, mi - se -
T I, 2
-re, mi - se - re - re, mi - se - re - re, mi - se -
B I, 2
mi - se - re - re, no - stri, mi - se -

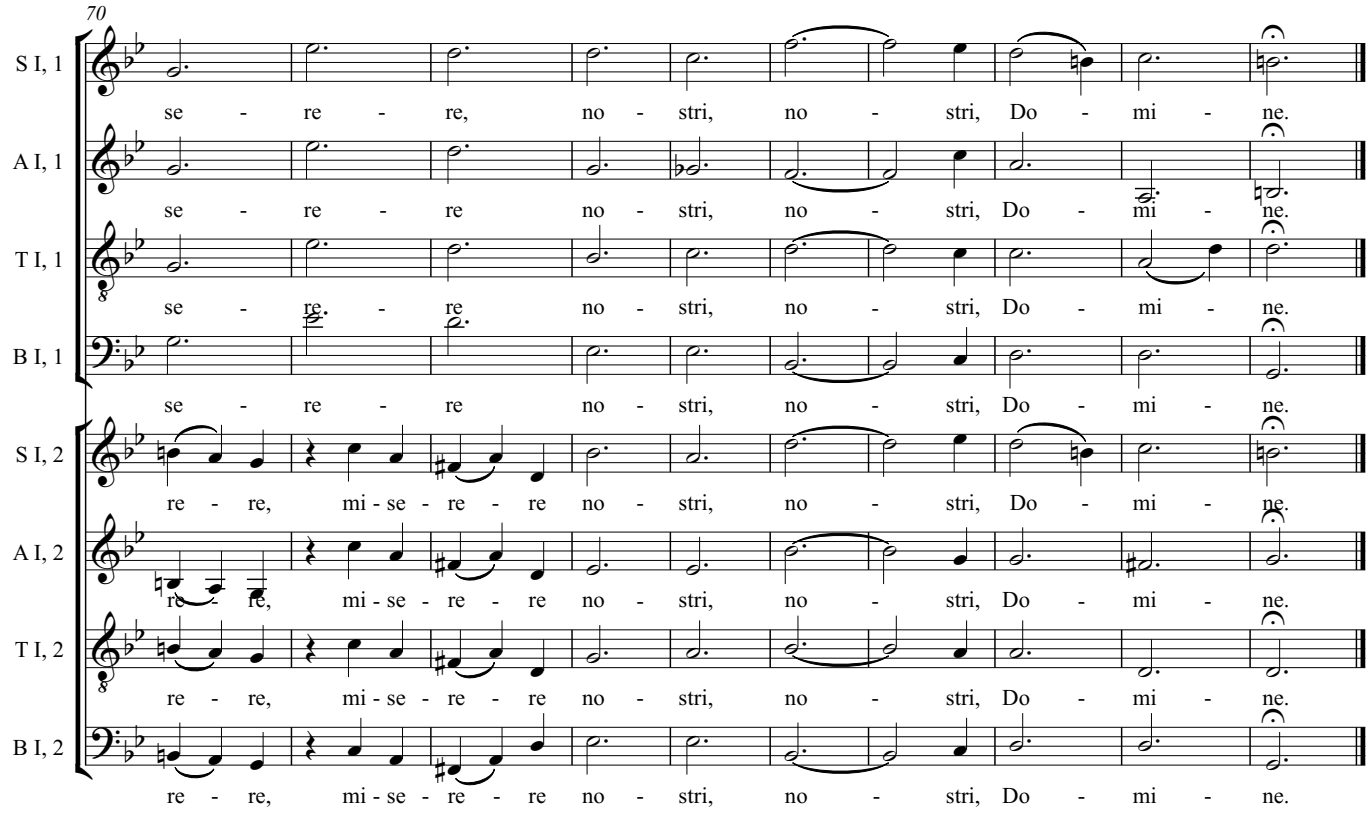
70
S I, 1
se - re - re, no - stri, no - stri, Do - mi - ne.
A I, 1
se - re - re no - stri, no - stri, Do - mi - ne.
T I, 1
se - re. - re no - stri, no - stri, Do - mi - ne.
B I, 1
se - re - re no - stri, no - stri, Do - mi - ne.
S I, 2
re - re, mi - se - re - re no - stri, no - stri, Do - mi - ne.
A I, 2
re - re, mi - se - re - re no - stri, no - stri, Do - mi - ne.
T I, 2
re - re, mi - se - re - re no - stri, no - stri, Do - mi - ne.
B I, 2
re - re, mi - se - re - re no - stri, no - stri, Do - mi - ne.

# Te Deum

## 12. Fiat misericordia tua

Felix Mendelssohn-Bartholdy

Zeig uns deine Barmherzigkeit, wie unsre Hoffnung zu dir steht.

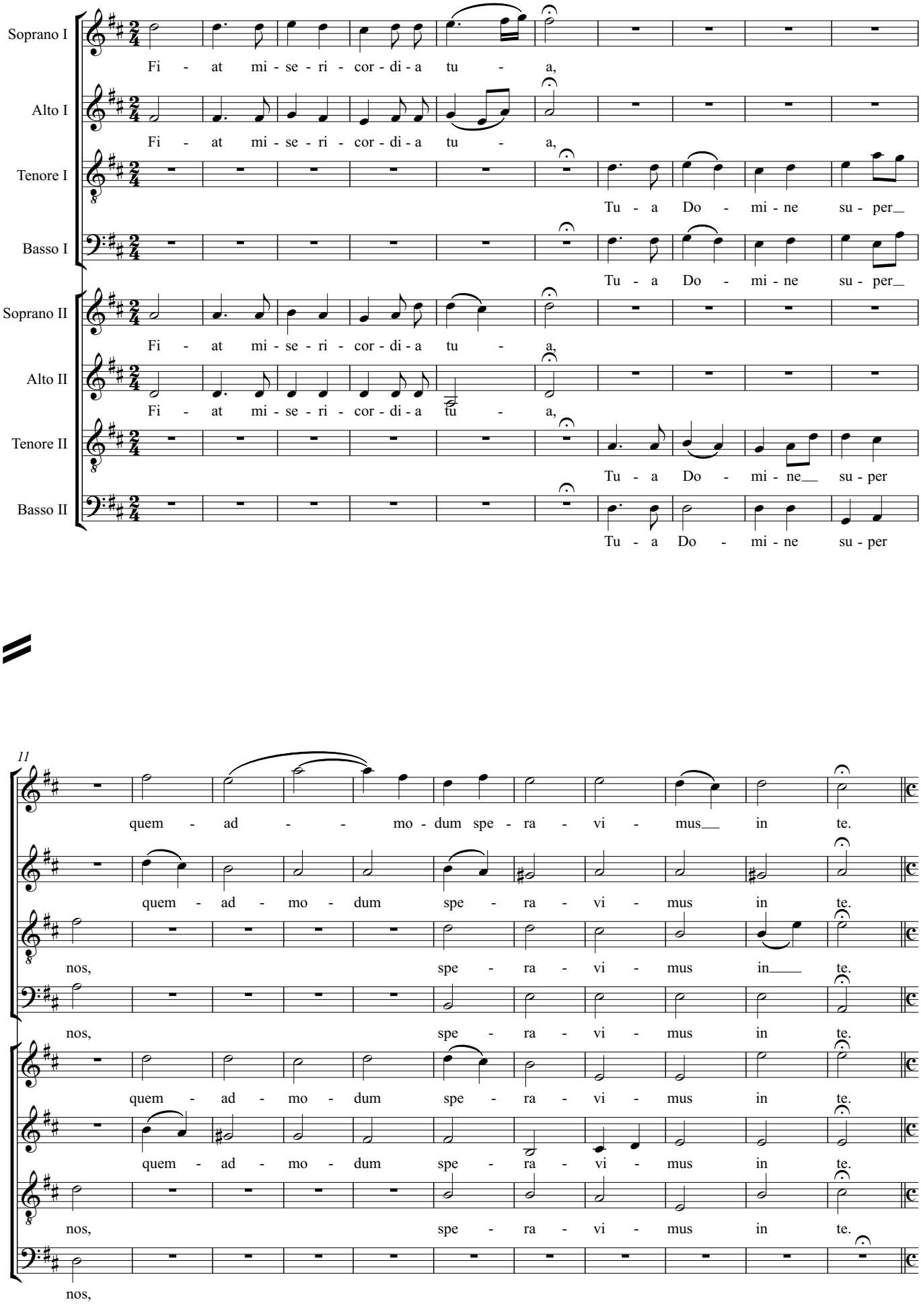

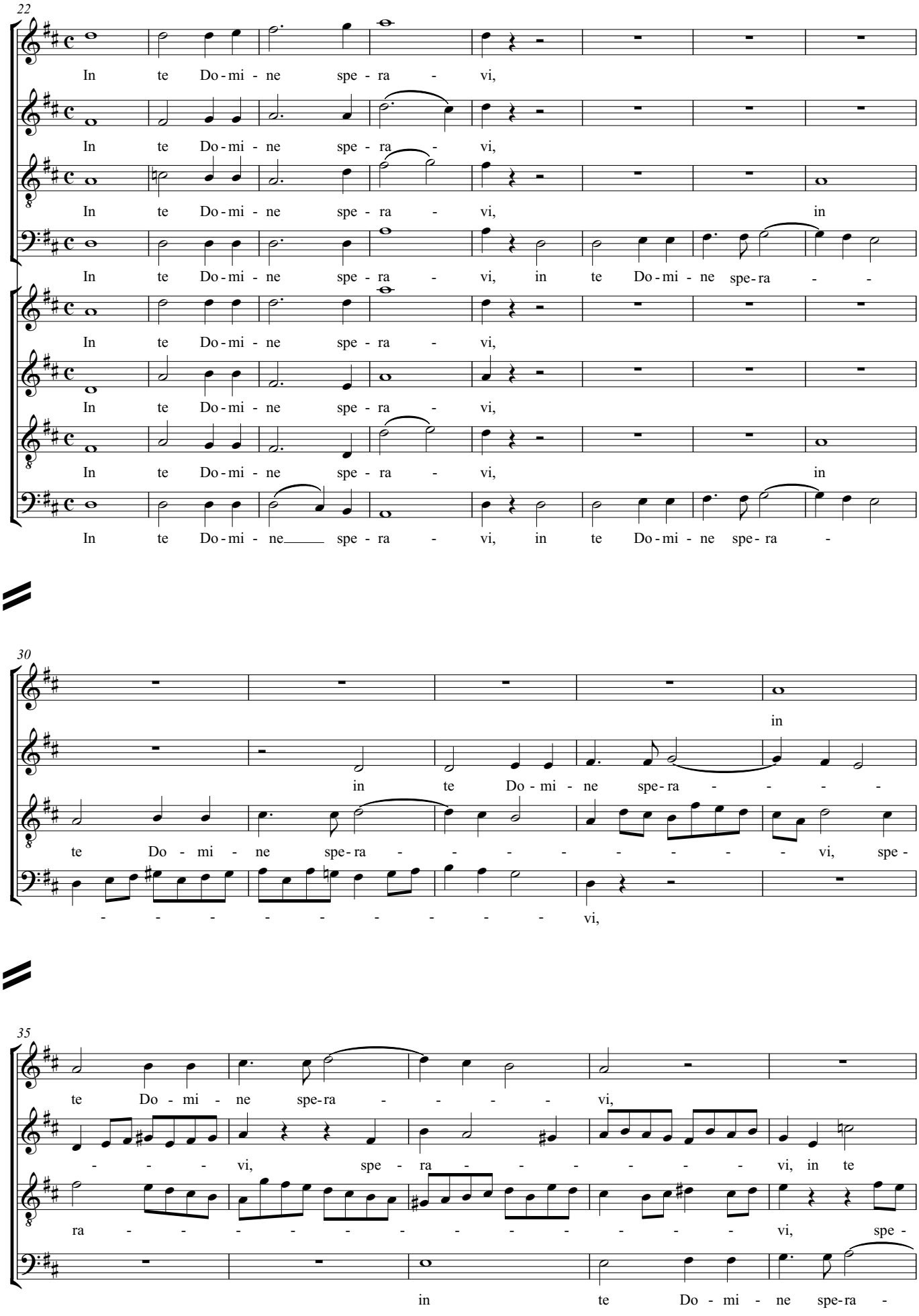
22
In te Do-mi-ne spe-ra-vi,
In te Do-mi-ne spe-ra-vi,
In te Do-mi-ne spe-ra-vi, in
In te Do-mi-ne spe-ra-vi, in te Do-mi-ne spe-ra-
In te Do-mi-ne spe-ra-vi,
In te Do-mi-ne spe-ra-vi,
In te Do-mi-ne spe-ra-vi, in
In te Do-mi-ne spe-ra-vi, in te Do-mi-ne spe-ra-
30
in
in te Do-mi-ne spe-ra-
te Do-mi-ne spe-ra-vi, spe-
vi,
35
te Do-mi-ne spe-ra-vi,
vi, spe-ra-vi, in te
ra-vi, spe-
in te Do-mi-ne spe-ra-

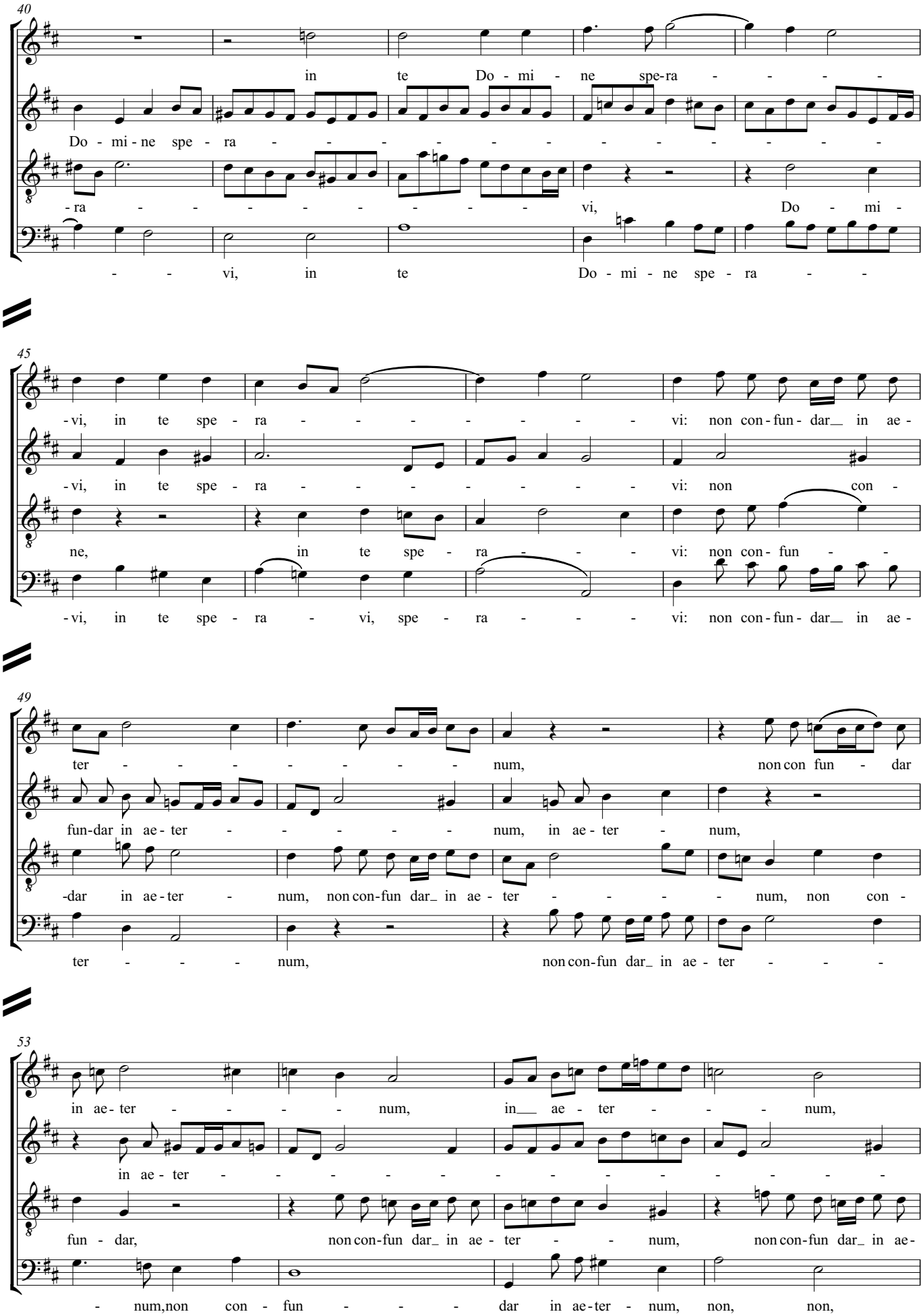
40
in te Do - mi - ne spe-ra - - - -
Do - mi - ne spe - ra - - - - - - - - - - - -
- ra - - - - - - - - vi, Do - mi -
- - vi, in te Do - mi - ne spe - ra - -
45
- vi, in te spe - ra - - - - - - - vi: non con - fun - dar__ in ae -
- vi, in te spe - ra - - - - - - - vi: non con -
ne, in te spe - ra - - - vi: non con - fun - -
- vi, in te spe - ra - vi, spe - ra - - - vi: non con - fun - dar__ in ae -
49
ter - - - - - - - num, non con fun - dar
fun-dar in ae - ter - - - - - - num, in ae - ter - num,
-dar in ae - ter - num, non con-fun dar_ in ae - ter - - - - num, non con -
ter - - - num, non con-fun dar_ in ae - ter - - -
53
in ae - ter - - - - num, in___ ae - ter - - - num,
in ae - ter - - - - - - - - - - - -
fun - dar, non con-fun dar_ in ae - ter - - num, non con-fun dar_ in ae -
- num,non con - fun - - - dar in ae-ter - num, non, non,

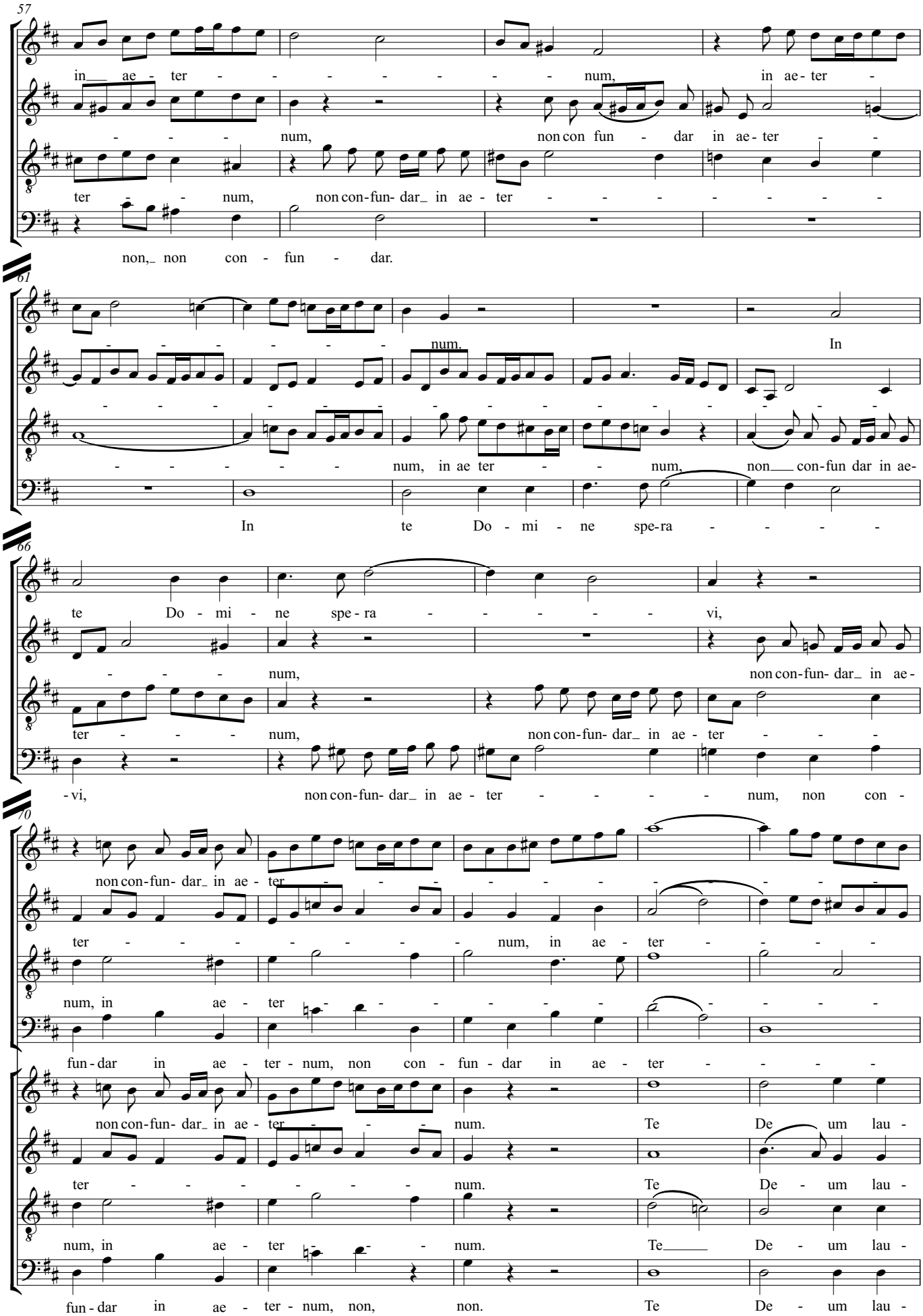
57
in ae - ter - - - - - - - - num, in ae - ter -
- - - num, non con fun - dar in ae - ter - -
ter - - num, non con - fun - dar in ae - ter - - - - - - - -
non, non con - fun - dar.
61
- - - - - - - num. In
- - - - - - - - - - - - - - - - - - - -
- - - - - - num, in ae ter - - num, non con - fun dar in ae -
In te Do - mi - ne spe - ra - - - - -
66
te Do - mi - ne spe - ra - - - - - - vi,
- - - num, non con - fun - dar in ae -
ter - - - num, non con - fun - dar in ae - ter - - -
- vi, non con - fun - dar in ae - ter - - - - - num, non con -
70
non con - fun - dar in ae - ter - - - - - - - - - - - -
ter - - - - - - - - num, in ae - ter - - - - -
num, in ae - ter - - - - - - - - - - - -
fun - dar in ae - ter - num, non con - fun - dar in ae - ter - - - - -
non con - fun - dar in ae - ter - - - num. Te De um lau -
ter - - - - - - - num. Te De - um lau -
num, in ae - ter - - - num. Te De - um lau -
fun - dar in ae - ter - num, non, non. Te De - um lau -

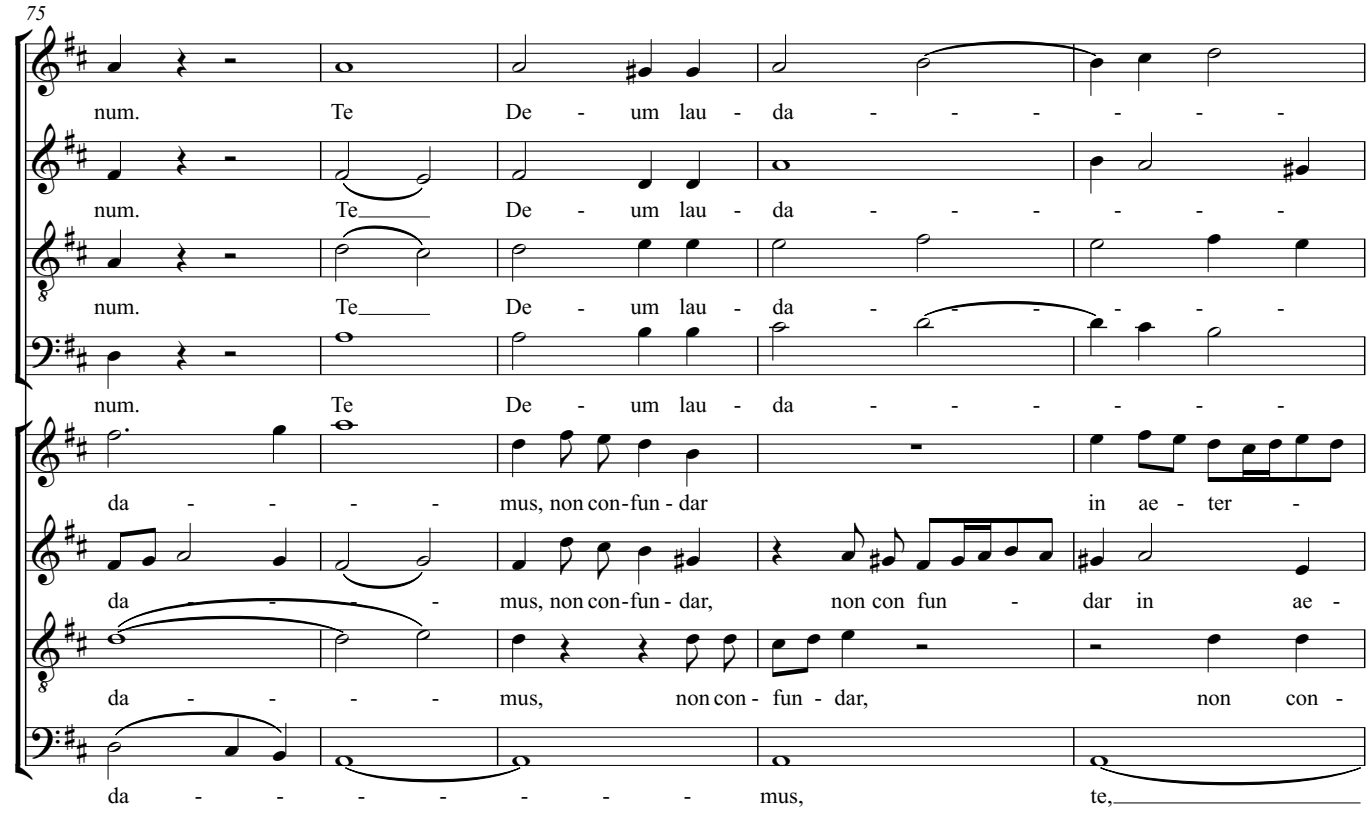
75
num. Te De - um lau - da - - - - - -
num. Te De - um lau - da - - - - - -
num. Te De - um lau - da - - - - - -
num. Te De - um lau - da - - - - - -
da - - - - mus, non con-fun - dar in ae - ter -
da - - - - mus, non con-fun - dar, non con fun - dar in ae -
da - - - - mus, non con - fun - dar, non con -
da - - - - - - - - mus, te,

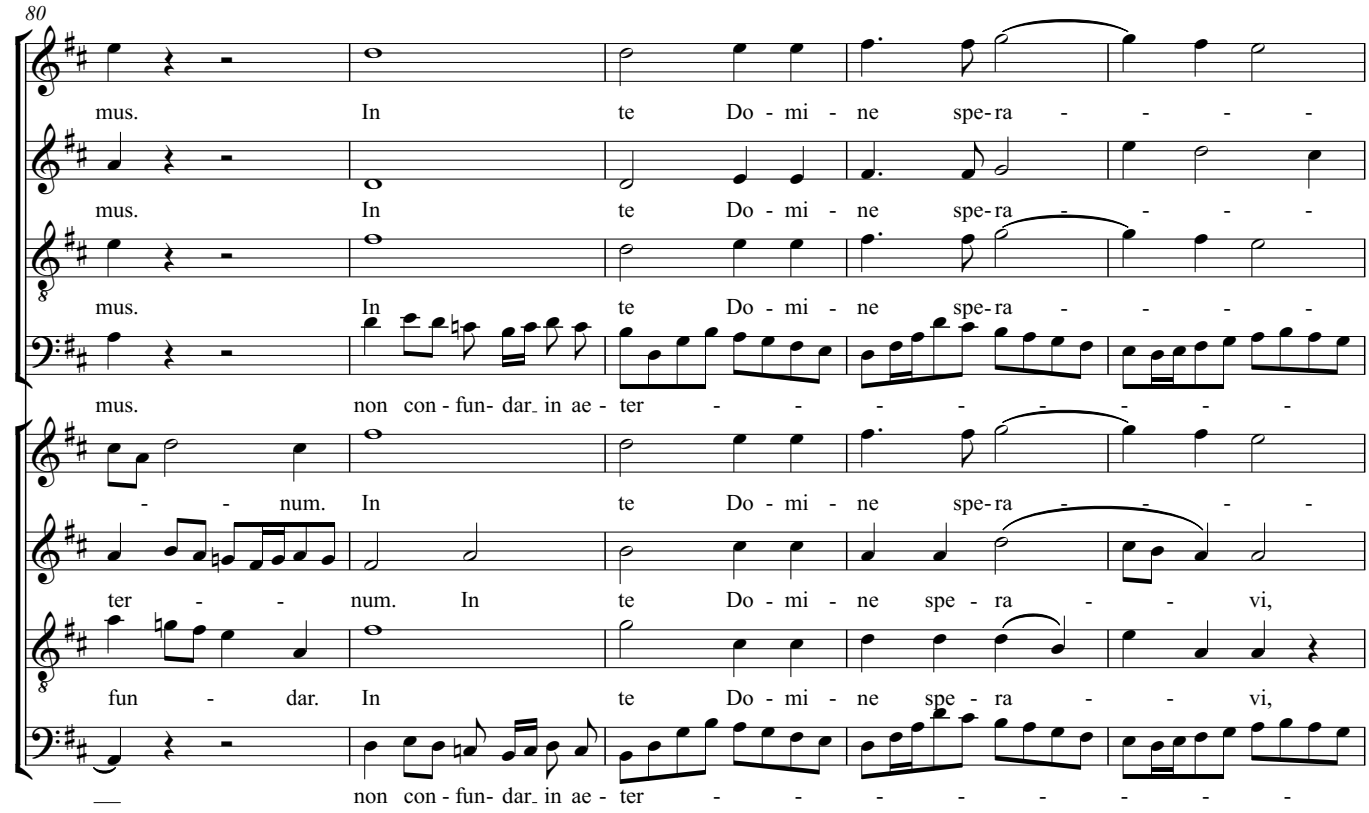
80
mus. In te Do - mi - ne spe-ra - - - -
mus. In te Do - mi - ne spe-ra - - - -
mus. In te Do - mi - ne spe-ra - - - -
mus. non con - fun- dar in ae - ter - - - - - - - -
- - num. In te Do - mi - ne spe-ra - - - -
ter - - num. In te Do - mi - ne spe - ra - - vi,
fun - dar. In te Do - mi - ne spe - ra - - vi,
non con - fun- dar in ae - ter - - - - - - - -

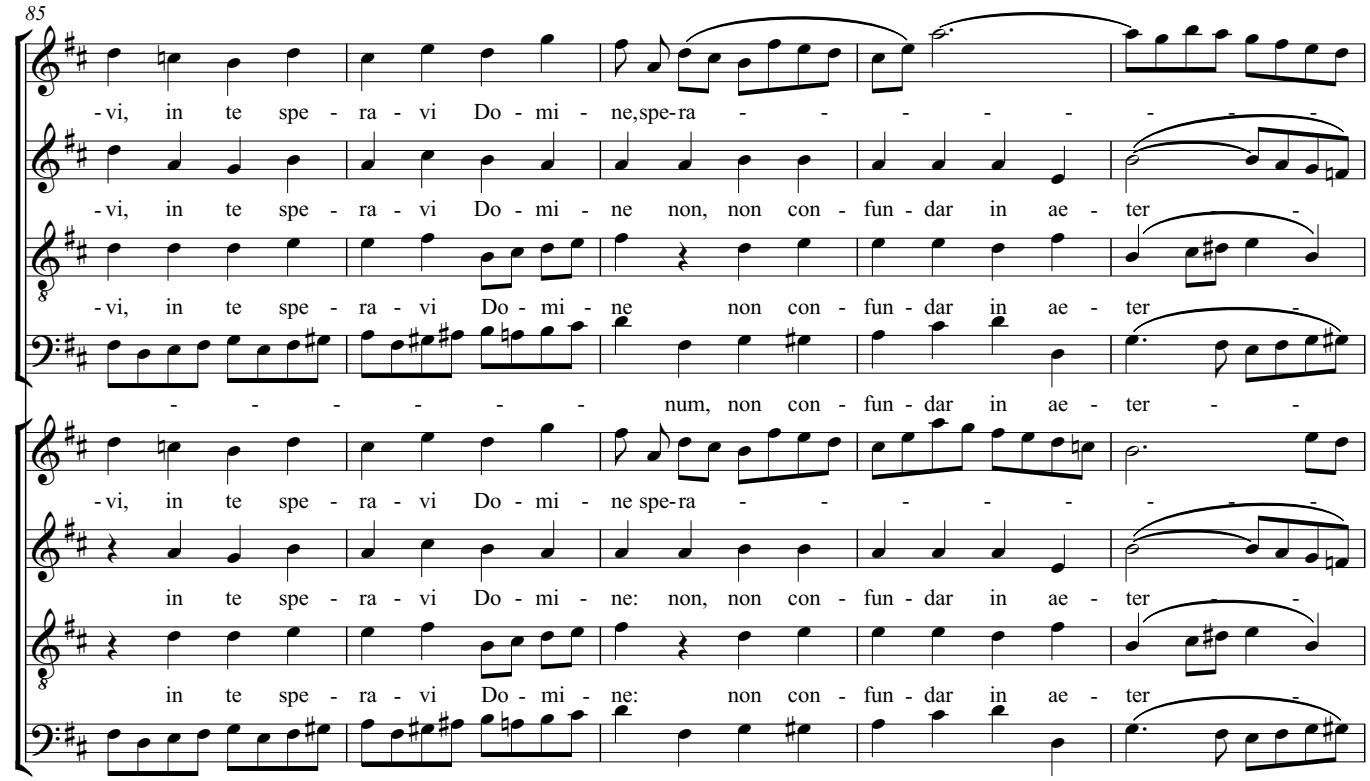
85
-vi, in te spe - ra - vi Do - mi - ne,spe-ra - - - - - - - -
-vi, in te spe - ra - vi Do - mi - ne non, non con - fun - dar in ae - ter -
-vi, in te spe - ra - vi Do - mi - ne non con - fun - dar in ae - ter -
- - - - - - num, non con - fun - dar in ae - ter - -
-vi, in te spe - ra - vi Do - mi - ne spe-ra - - - - - - - -
in te spe - ra - vi Do - mi - ne: non, non con - fun - dar in ae - ter - -
in te spe - ra - vi Do - mi - ne: non con - fun - dar in ae - ter -
- - - - - - num, non con - fun - dar in ae - ter - -

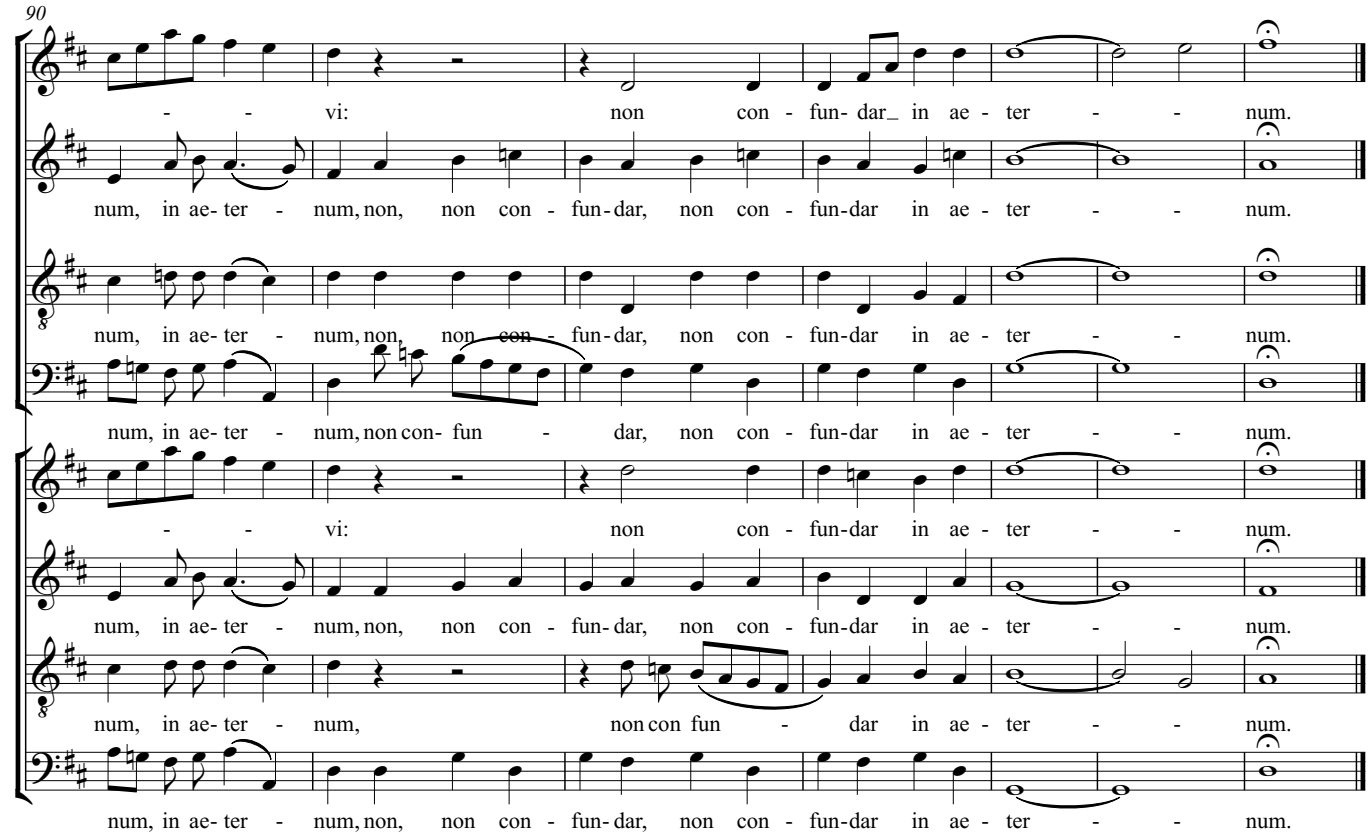
90
- - vi: non con - fun- dar_ in ae - ter - - num.
num, in ae- ter - num, non, non con - fun- dar, non con - fun-dar in ae - ter - - num.
num, in ae- ter - num, non, non con - fun - dar, non con - fun-dar in ae - ter - - num.
num, in ae- ter - num, non con- fun - dar, non con - fun-dar in ae - ter - - num.
- - vi: non con - fun-dar in ae - ter - - num.
num, in ae- ter - num, non, non con - fun- dar, non con - fun-dar in ae - ter - - num.
num, in ae- ter - num, non con con fun - dar in ae - ter - - num.
num, in ae- ter - num, non, non con - fun- dar, non con - fun-dar in ae - ter - - num.

# Verleih uns Frieden

Felix Mendelssohn-Bartholdy

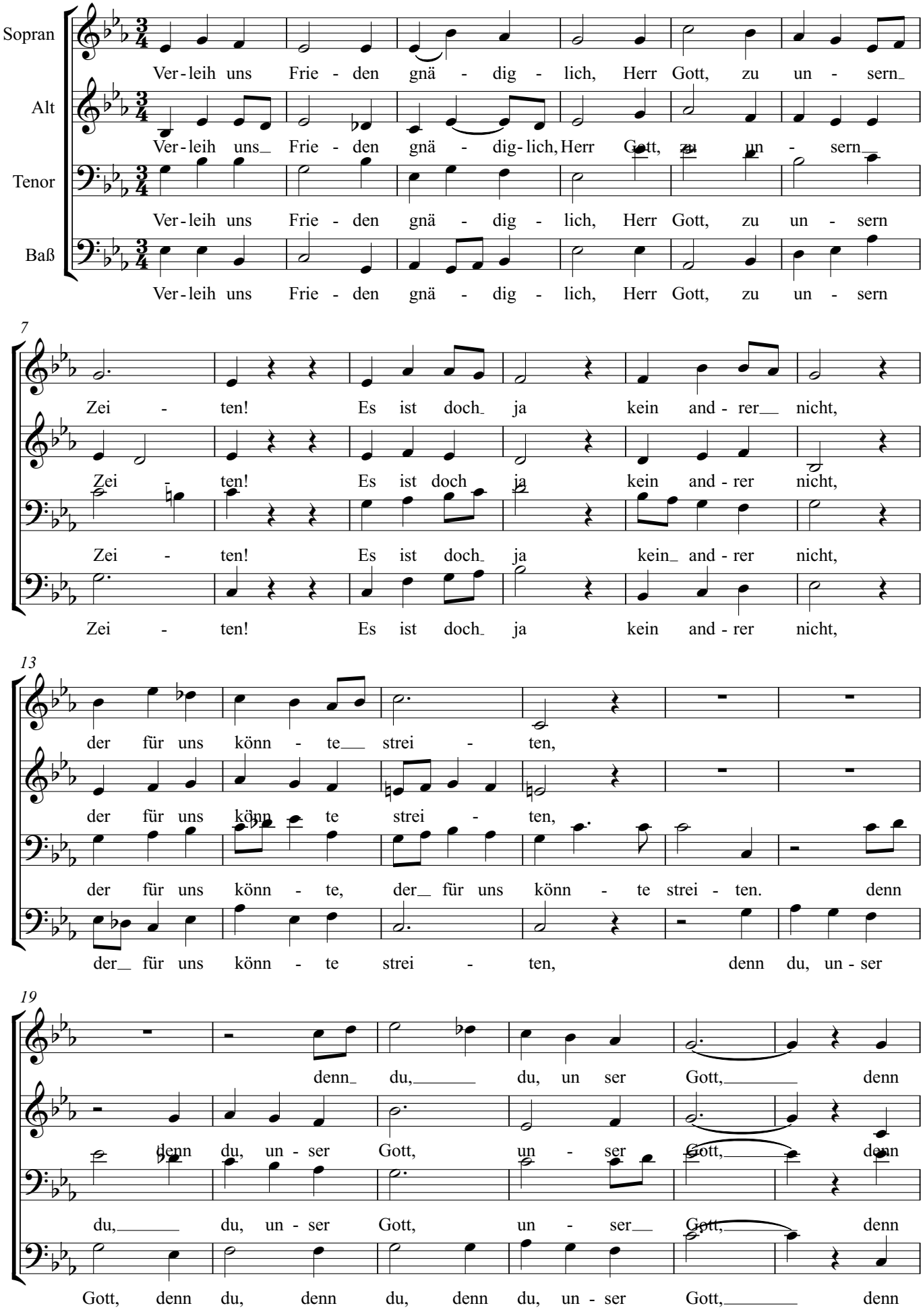

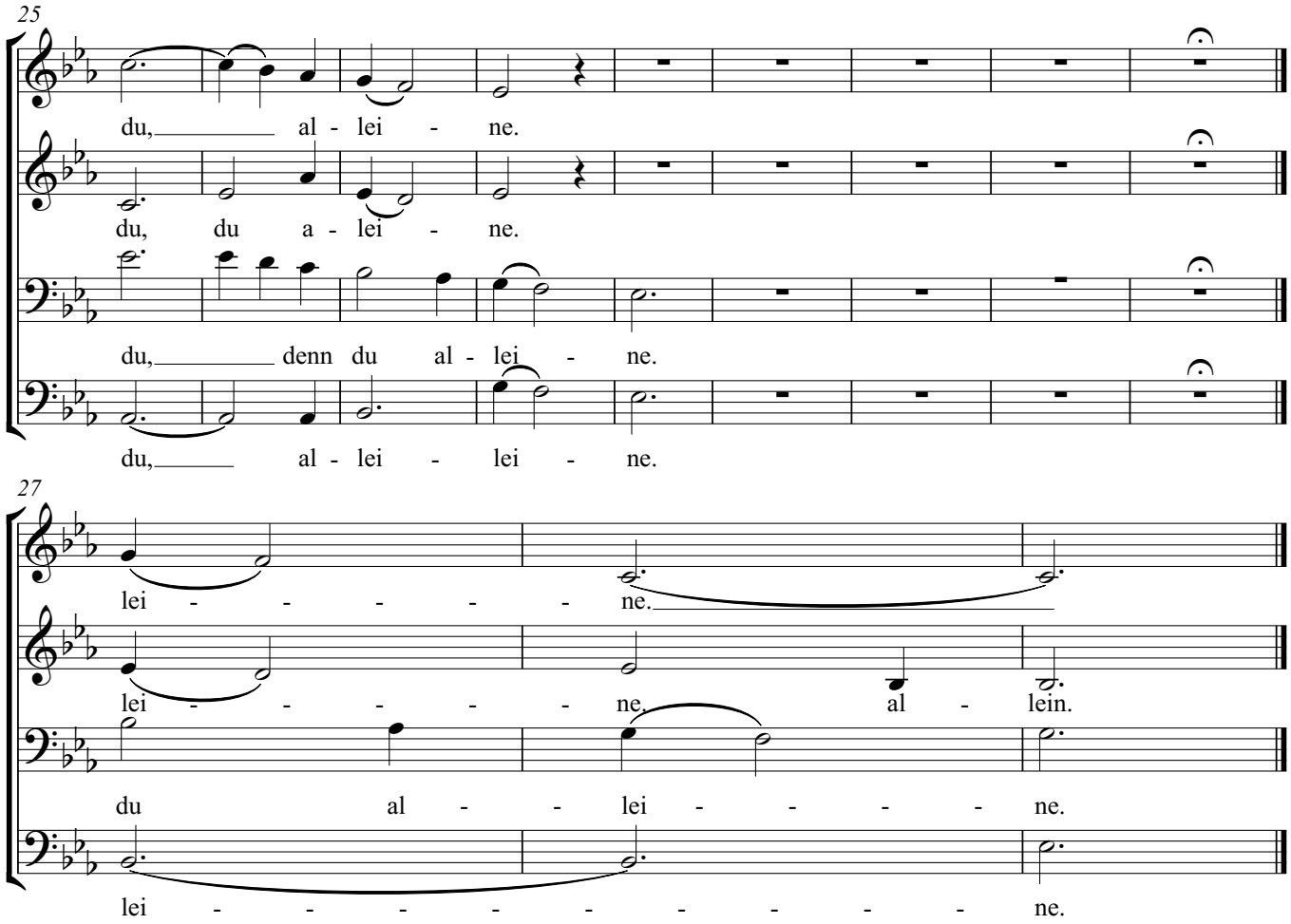
25
du, al - lei - ne.
du, du a - lei - ne.
du, denn du al - lei - ne.
du, al - lei - lei - ne.
27
lei - - - - - ne.
lei - - - - - ne. al - lein.
du al - - lei - - - - - ne.
lei - - - - - - - - - ne.

# Wer bis an das Ende beharrt

Felix Mendelssohn-Bartholdy

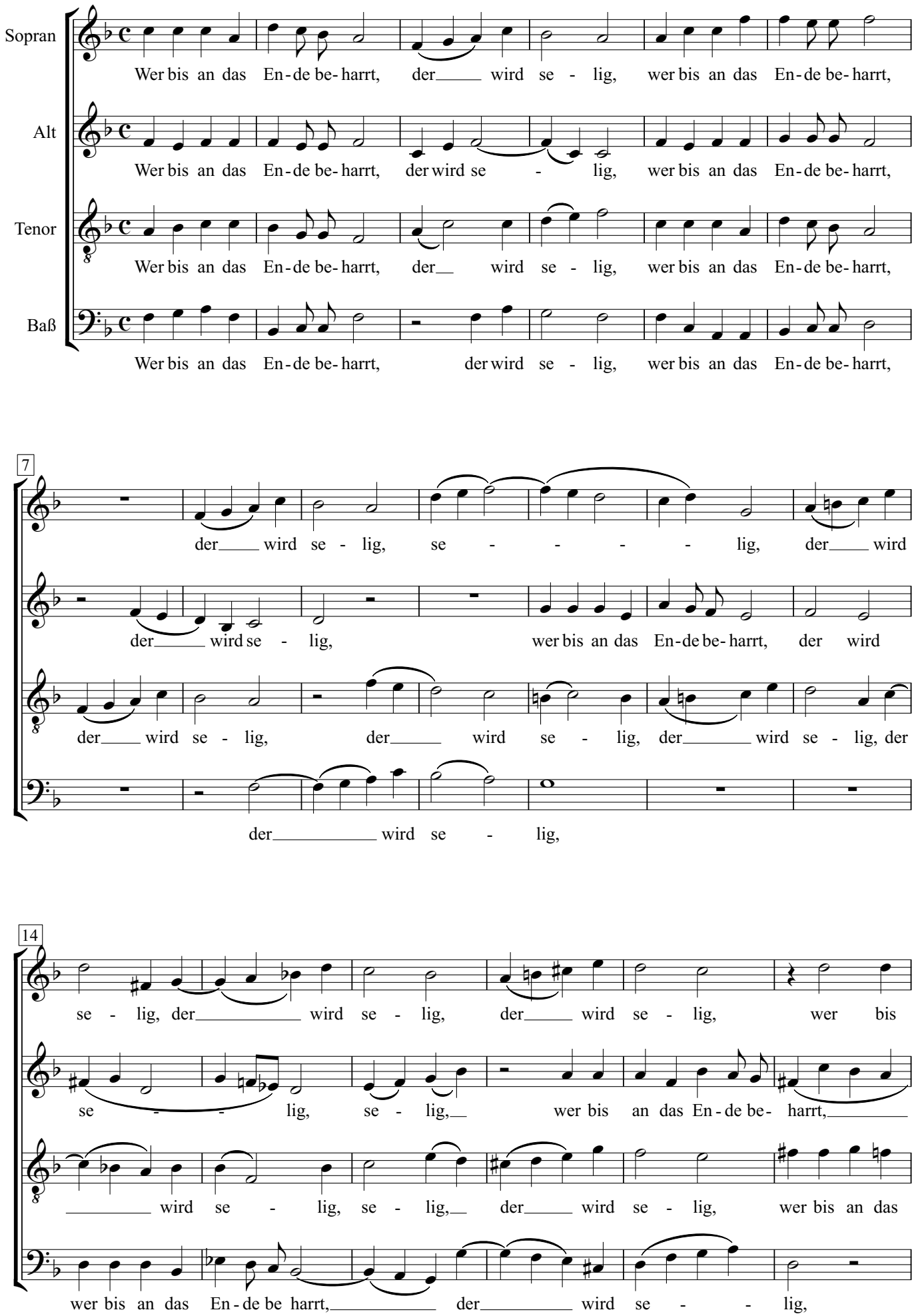

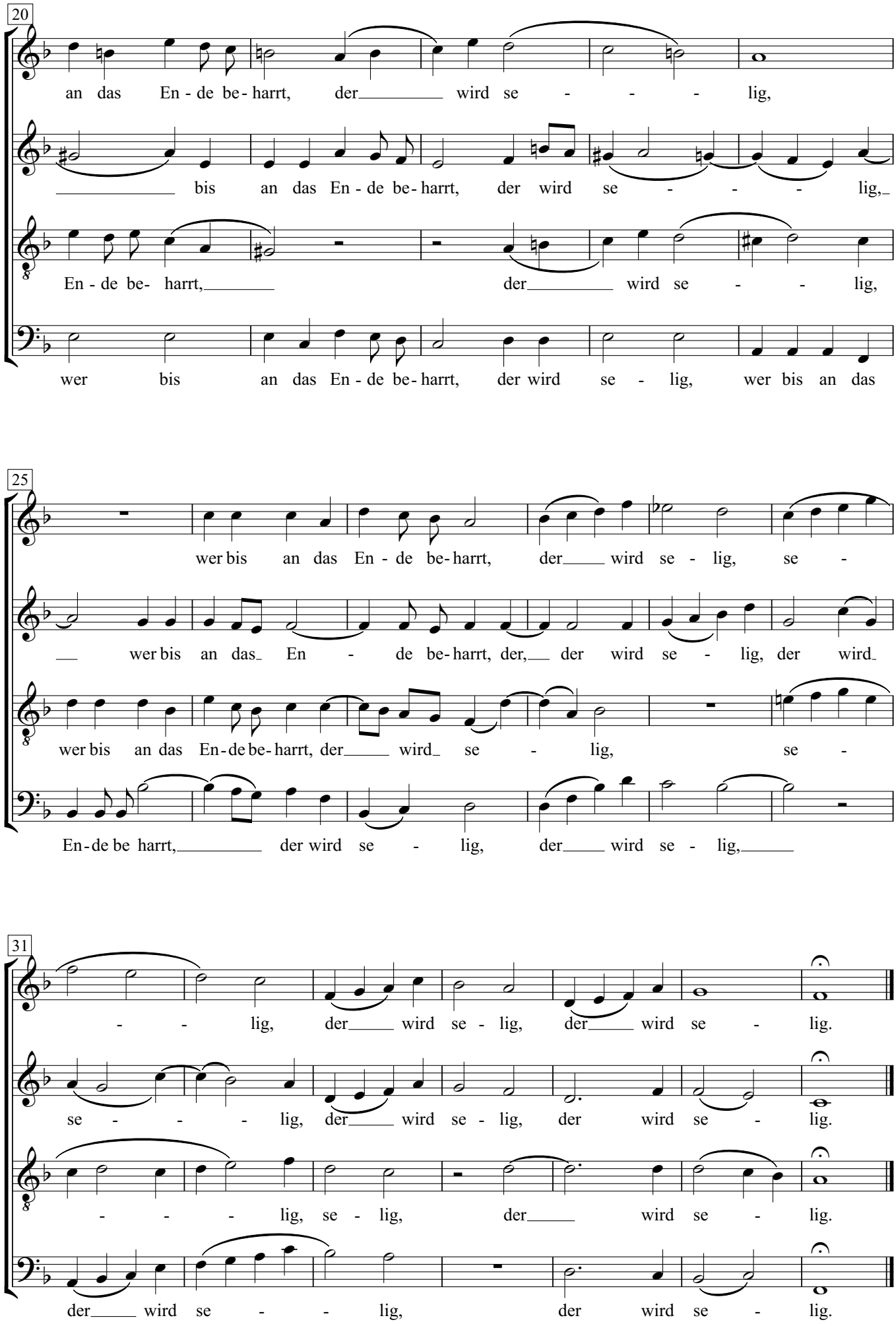
20
an das En - de be - harrt, der wird se - - - lig,
bis an das En - de be - harrt, der wird se - - - lig,
En - de be- harrt, der wird se - - lig,
wer bis an das En - de be - harrt, der wird se - lig, wer bis an das
25
wer bis an das En - de be - harrt, der wird se - lig, se -
wer bis an das_ En - de be - harrt, der, der wird se - lig, der wird_
wer bis an das En - de be - harrt, der wird_ se - lig, se -
En - de be harrt, der wird se - lig, der wird se - lig,
31
- - lig, der wird se - lig, der wird se - lig.
se - - - lig, der wird se - lig, der wird se - lig.
- - - lig, se - lig, der wird se - lig.
der wird se - - lig, der wird se - lig.

# Wer nur den lieben Gott läßt walten

## Nr. 1 Choral

Felix Mendelssohn-Bartholdy (1809-1847)

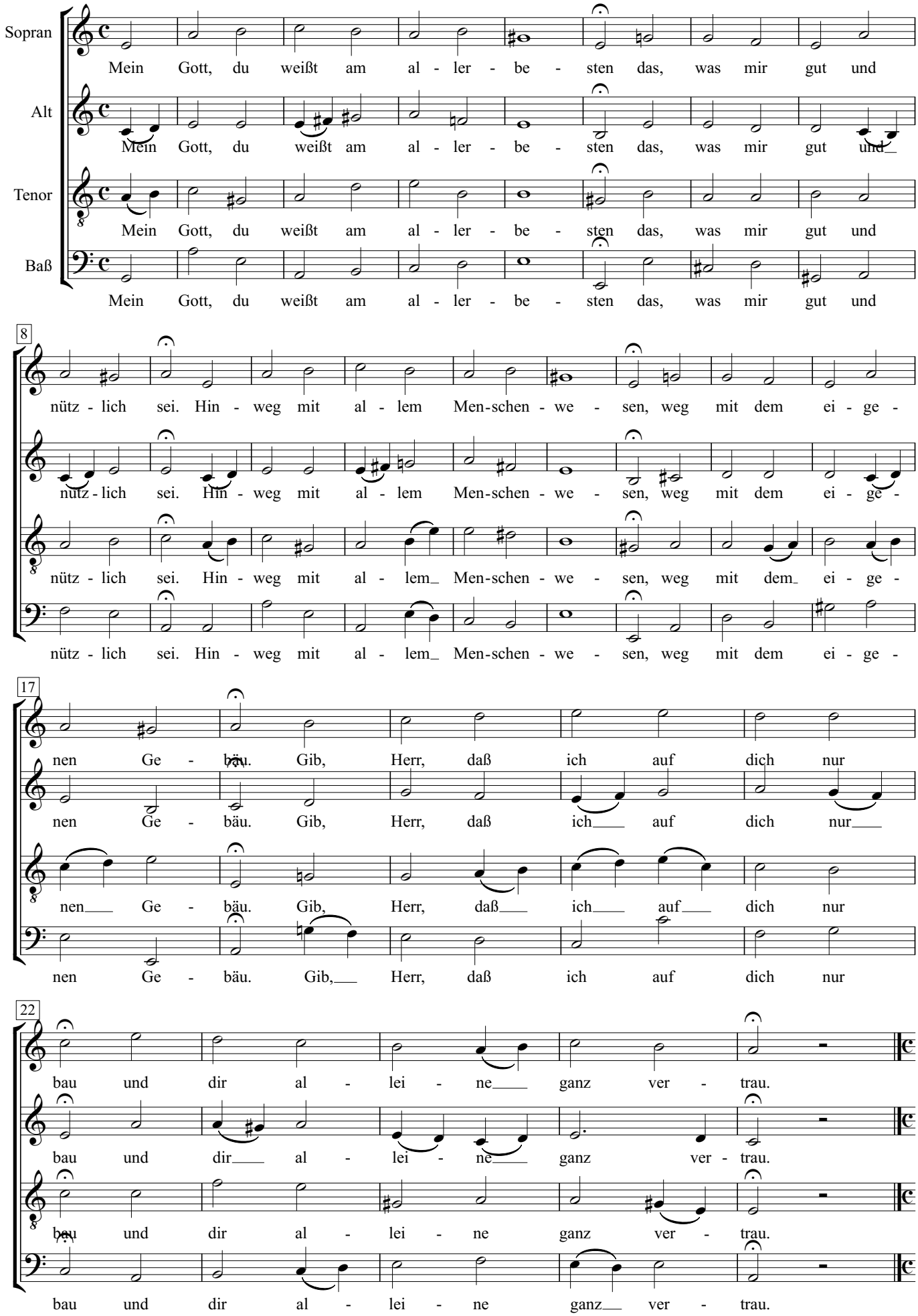

# Nr. 2 Choral

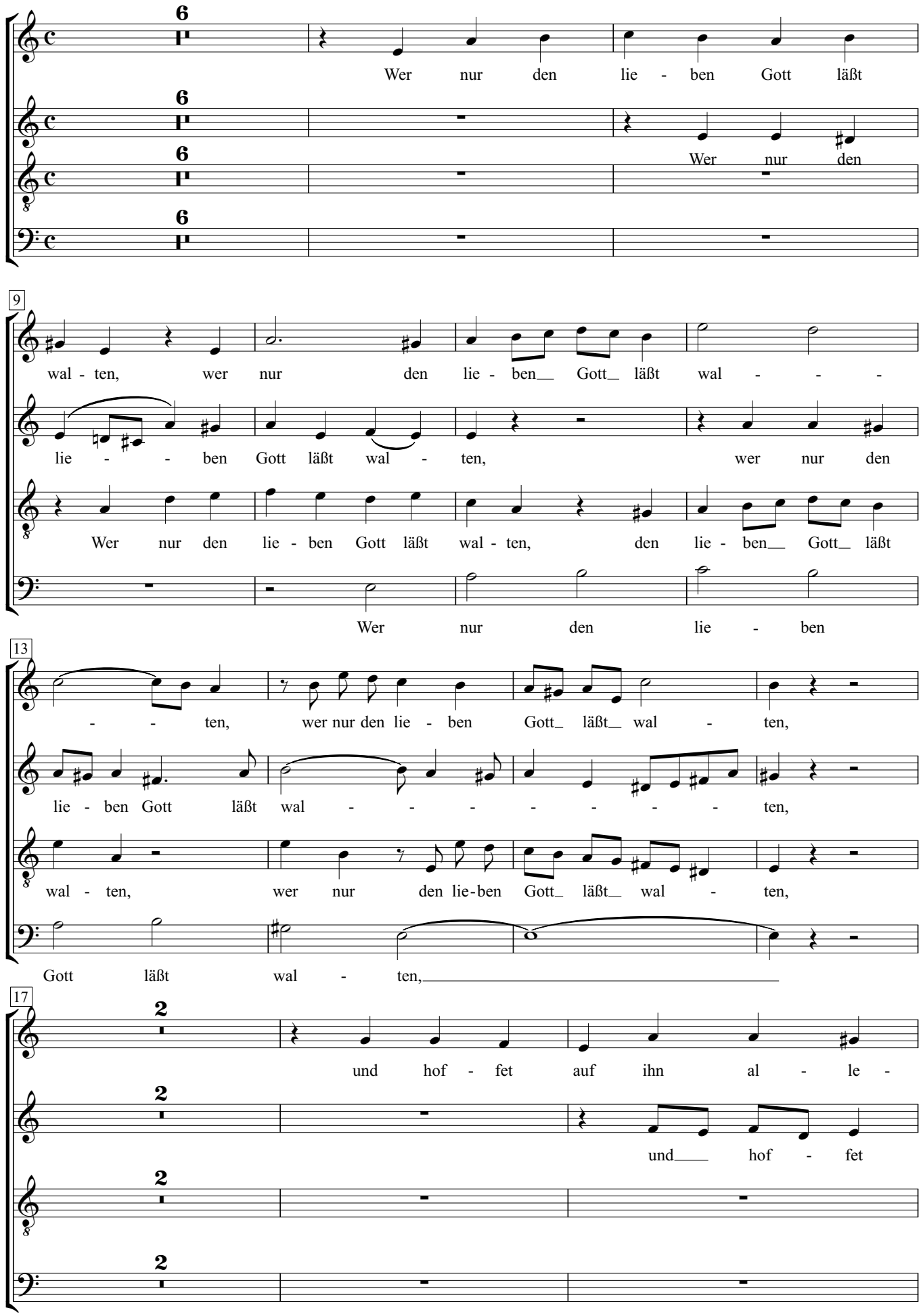
Wer nur den lie - ben Gott läßt
Wer nur den
9
wal - ten, wer nur den lie - ben Gott läßt wal - - -
lie - - ben Gott läßt wal - ten, wer nur den
Wer nur den lie - ben Gott läßt wal - ten, den lie - ben Gott läßt
Wer nur den lie - ben
13
- - ten, wer nur den lie - ben Gott läßt wal - ten,
lie - ben Gott läßt wal - - - - - - - ten,
wal - ten, wer nur den lie-ben Gott läßt wal - ten,
Gott läßt wal - ten,
17
und hof - fet auf ihn al - le -
und hof - fet

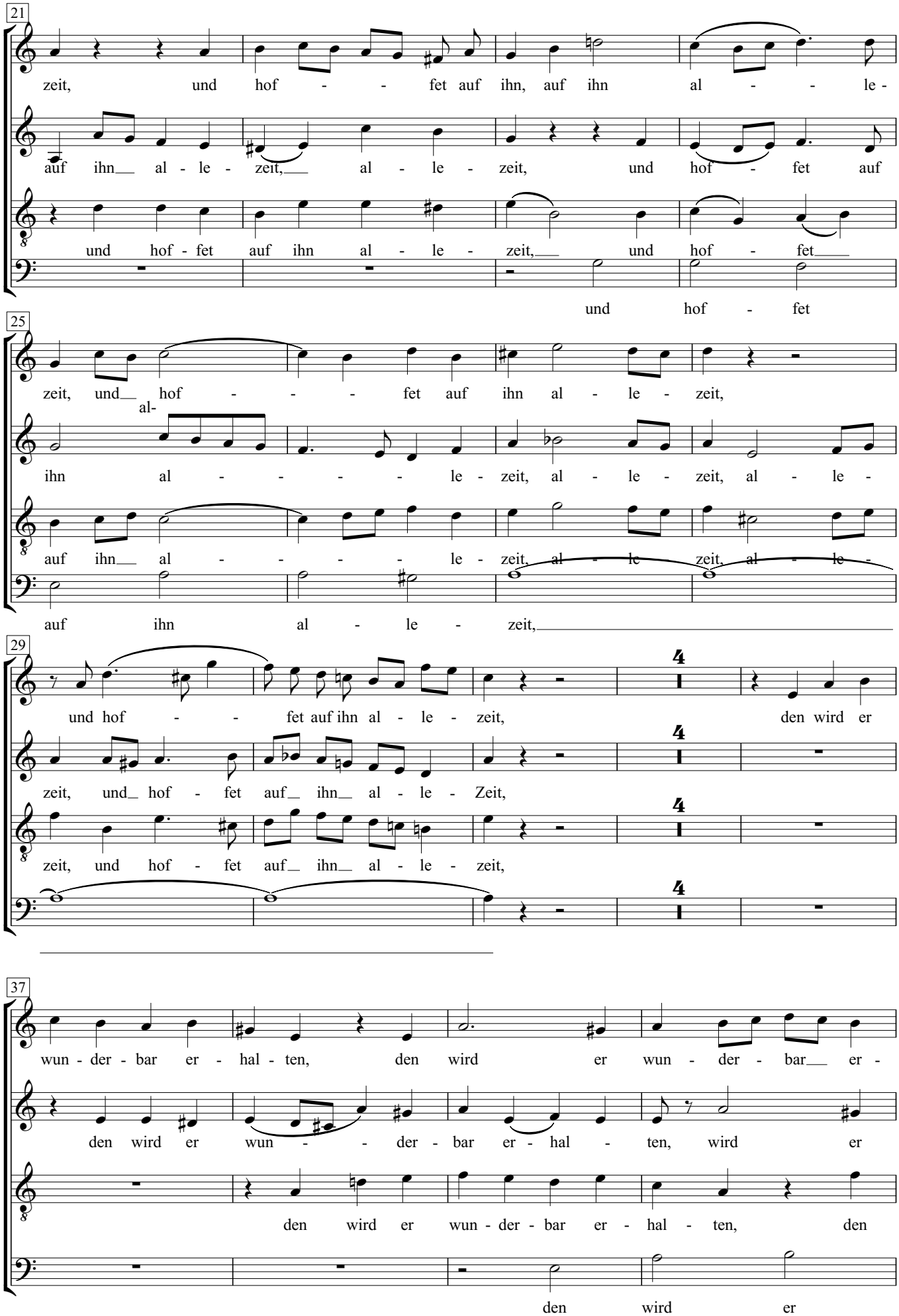
21
zeit, und hof - - fet auf ihn, auf ihn al - - le -
auf ihn al - le - zeit, al - le - zeit, und hof - fet auf
und hof - fet auf ihn al - le - zeit, und hof - fet
und hof - fet
25
zeit, und hof - - - fet auf ihn al - le - zeit,
al-
ihn al - - - - le - zeit, al - le - zeit, al - le -
auf ihn al - - - - le - zeit, al - le zeit, al - le -
auf ihn al - le - zeit,
29
und hof - - fet auf ihn al - le - zeit, den wird er
zeit, und hof - fet auf ihn al - le - Zeit,
zeit, und hof - fet auf ihn al - le - zeit,
4
4
4
4
37
wun - der - bar er - hal - ten, den wird er wun - der - bar er -
den wird er wun - - der - bar er - hal - ten, wird er
den wird er wun - der - bar er - hal - ten, den
den wird er

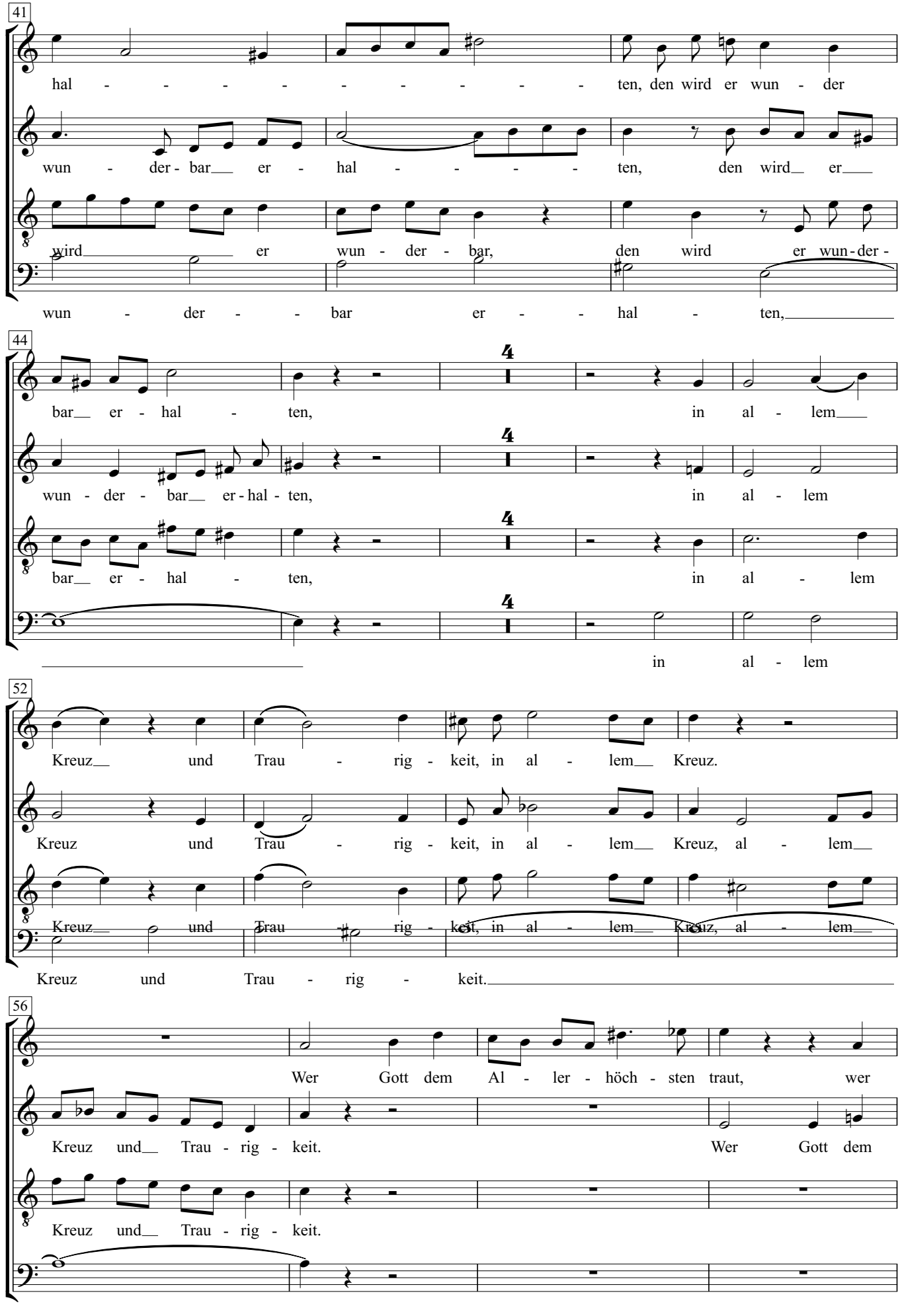
41
hal - - - - - - - - - - ten, den wird er wun - der
wun - der - bar er - hal - - - - ten, den wird er
wird er wun - der - bar, den wird er wun - der -
wun - der - - bar er - - hal - ten,
44
bar er - hal - ten, in al - lem
wun - der - bar er - hal - ten, in al - lem
bar er - hal - ten, in al - lem
in al - lem
52
Kreuz und Trau - rig - keit, in al - lem Kreuz.
Kreuz und Trau - rig - keit, in al - lem Kreuz, al - lem
Kreuz und Trau - rig - keit, in al - lem Kreuz, al - lem
Kreuz und Trau - rig - keit.
56
Wer Gott dem Al - ler - höch - sten traut, wer
Kreuz und Trau - rig - keit. Wer Gott dem
Kreuz und Trau - rig - keit.

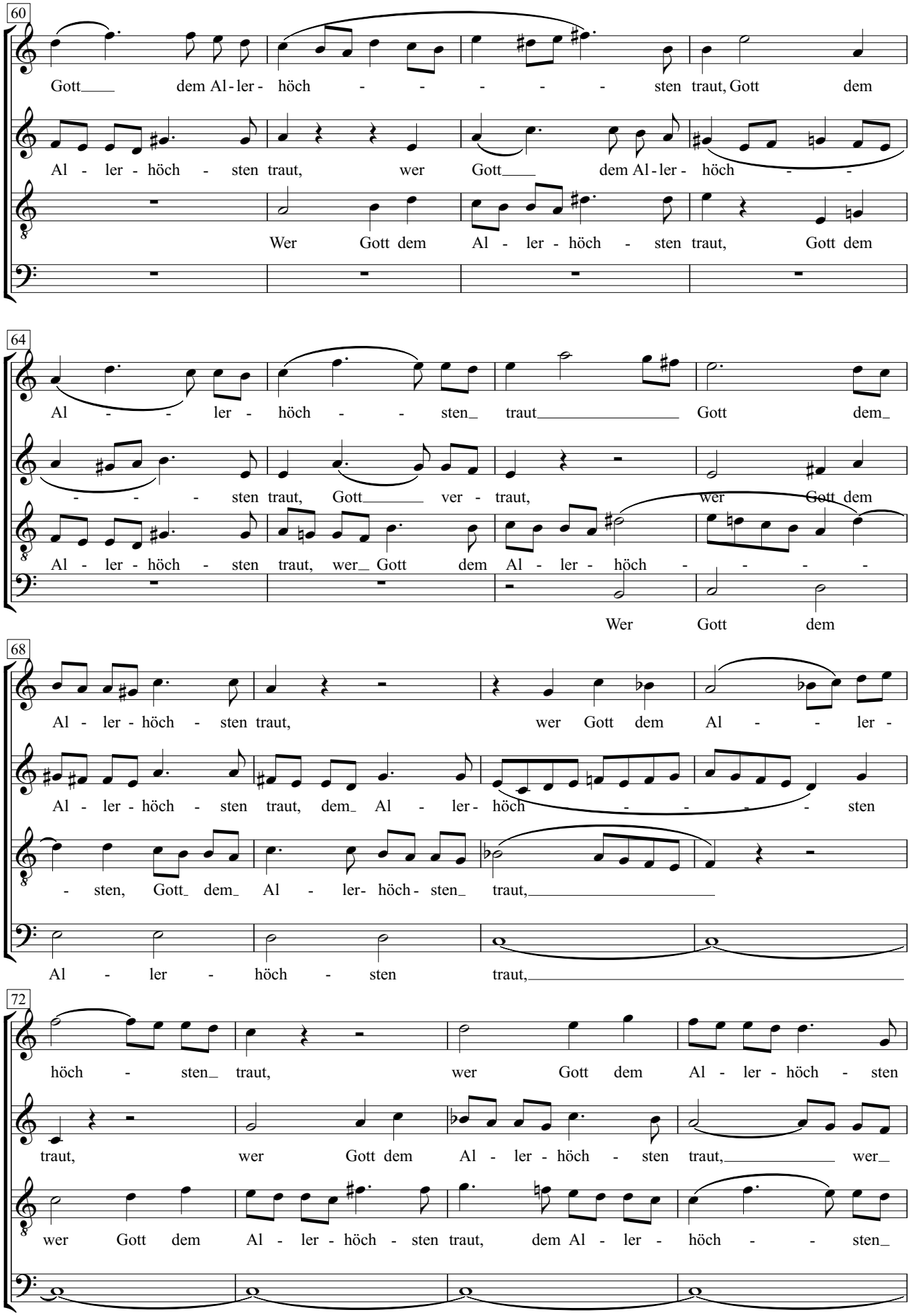
60
Gott dem Al - ler - höch - - - - - sten traut, Gott dem
Al - ler - höch - sten traut, wer Gott dem Al - ler - höch - -
Wer Gott dem Al - ler - höch - sten traut, Gott dem
64
Al - - ler - höch - - sten traut Gott dem
- - - sten traut, Gott ver - traut, wer Gott dem
Al - ler - höch - sten traut, wer Gott dem Al - ler - höch - - - -
Wer Gott dem
68
Al - ler - höch - sten traut, wer Gott dem Al - - ler -
Al - ler - höch - sten traut, dem Al - ler - höch - - - - sten
- sten, Gott dem Al - ler- höch - sten traut,
Al - ler - höch - sten traut,
72
höch - sten traut, wer Gott dem Al - ler - höch - sten
traut, wer Gott dem Al - ler - höch - sten traut, wer
wer Gott dem Al - ler - höch - sten traut, dem Al - ler - höch - - sten

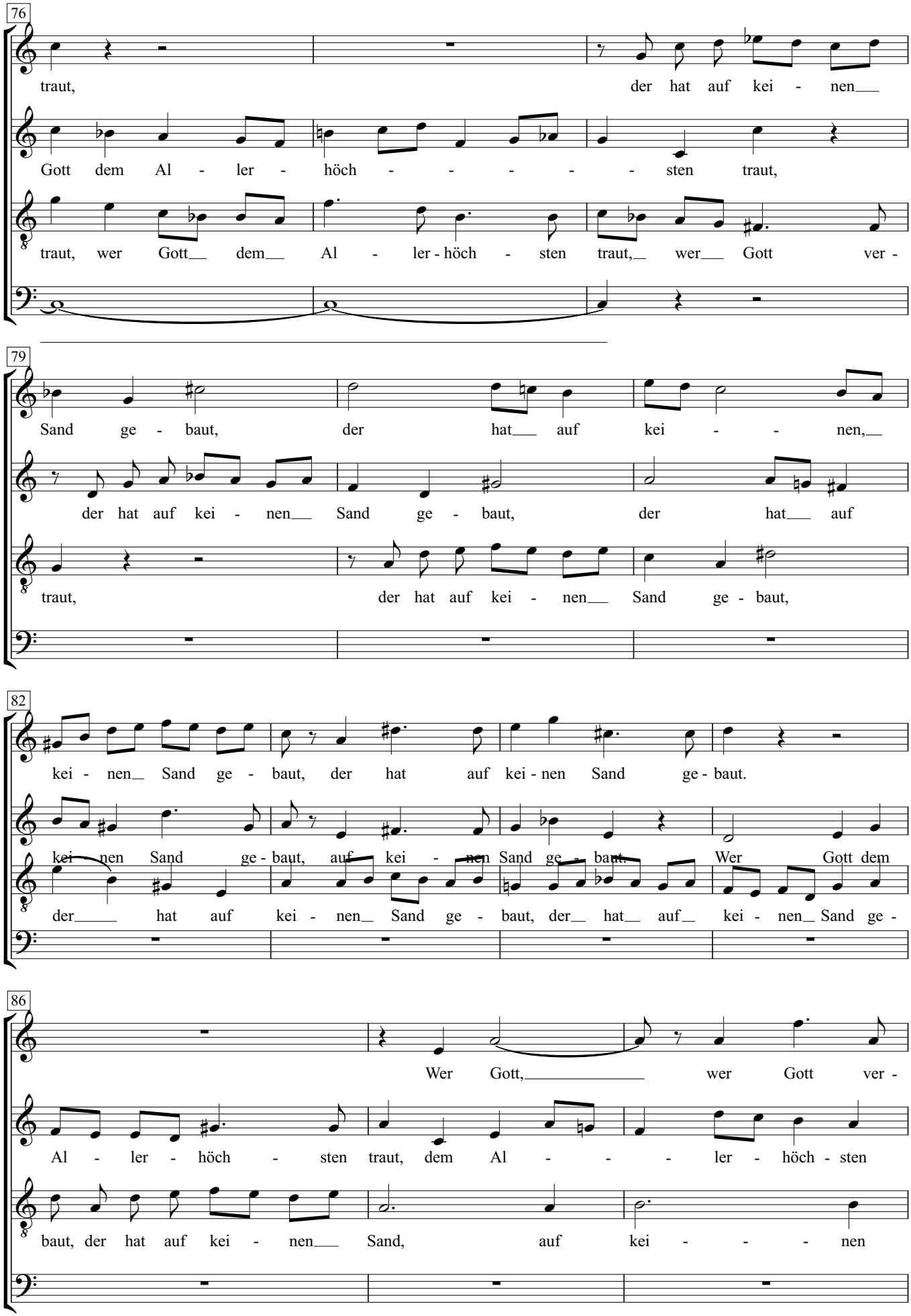
76
traut, der hat auf kei - nen
Gott dem Al - ler - höch - - - - - sten traut,
traut, wer Gott dem Al - ler - höch - sten traut, wer Gott ver -
79
Sand ge - baut, der hat auf kei - - nen,
der hat auf kei - nen Sand ge - baut, der hat auf
traut, der hat auf kei - nen Sand ge - baut,
82
kei - nen Sand ge - baut, der hat auf kei - nen Sand ge - baut.
kei - nen Sand ge - baut, auf kei - nen Sand ge - baut. Wer Gott dem
der hat auf kei - nen Sand ge - baut, der hat auf kei - nen Sand ge -
86
Wer Gott, wer Gott ver -
Al - ler - höch - sten traut, dem Al - - - ler - höch - sten
baut, der hat auf kei - nen Sand, auf kei - - - nen

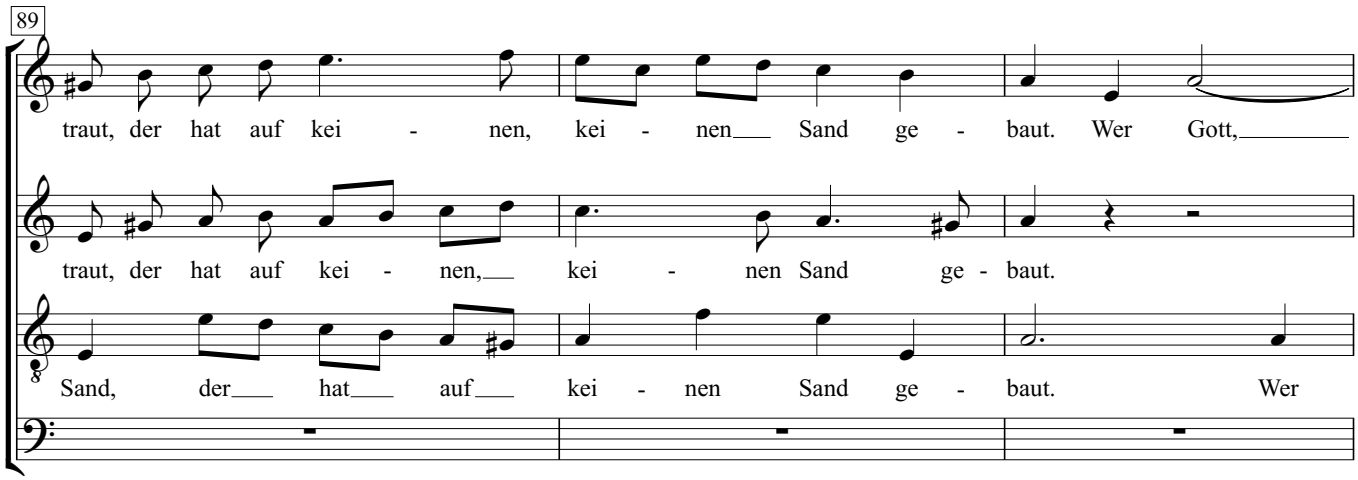
89
traut, der hat auf kei - nen, kei - nen Sand ge - baut. Wer Gott,
traut, der hat auf kei - nen, kei - nen Sand ge - baut.
Sand, der hat auf kei - nen Sand ge - baut. Wer

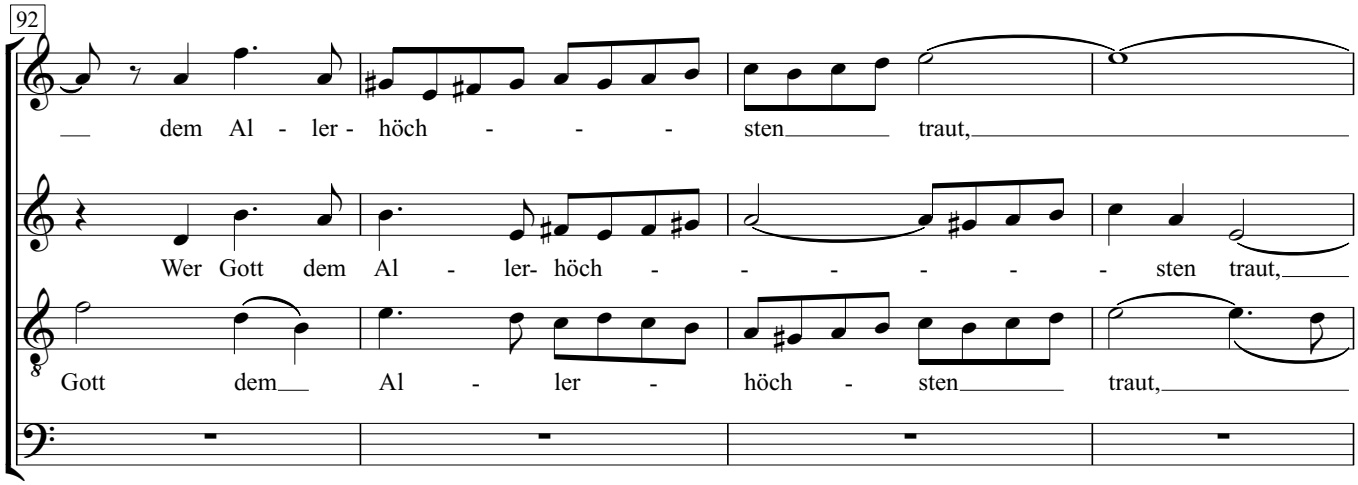
92
dem Al - ler - höch - - - sten traut,
Wer Gott dem Al - ler- höch - - - - - sten traut,
Gott dem Al - ler - höch - sten traut,

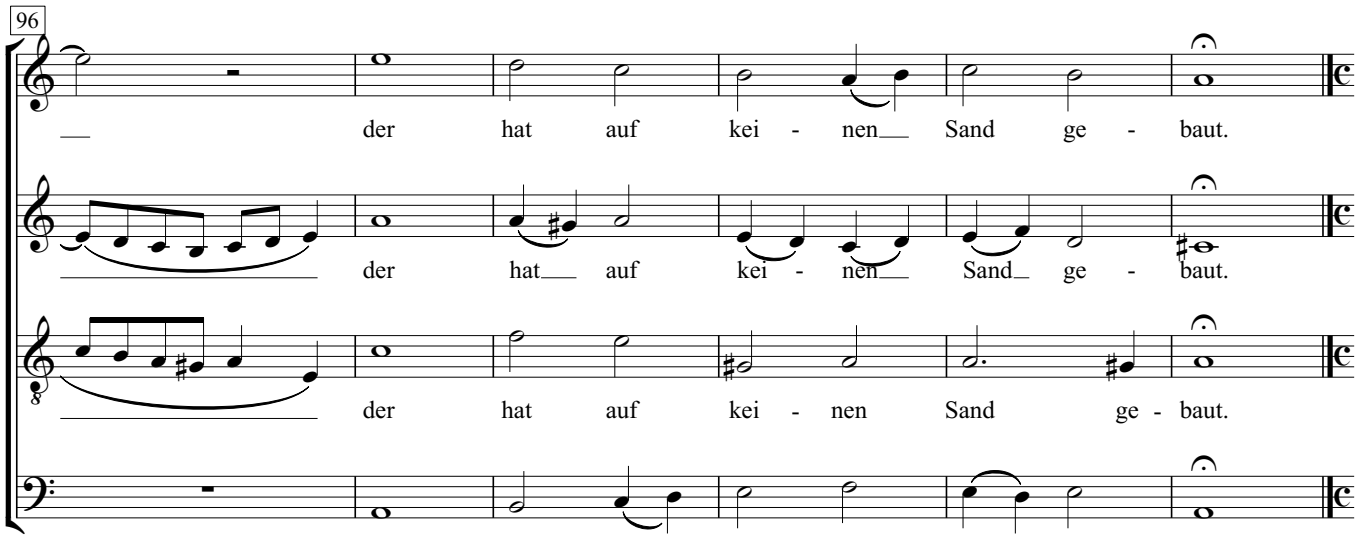
96
der hat auf kei - nen Sand ge - baut.
der hat auf kei - nen Sand ge - baut.
der hat auf kei - nen Sand ge - baut.
der hat auf kei - nen Sand ge - baut.

# Nr. 4 Choral

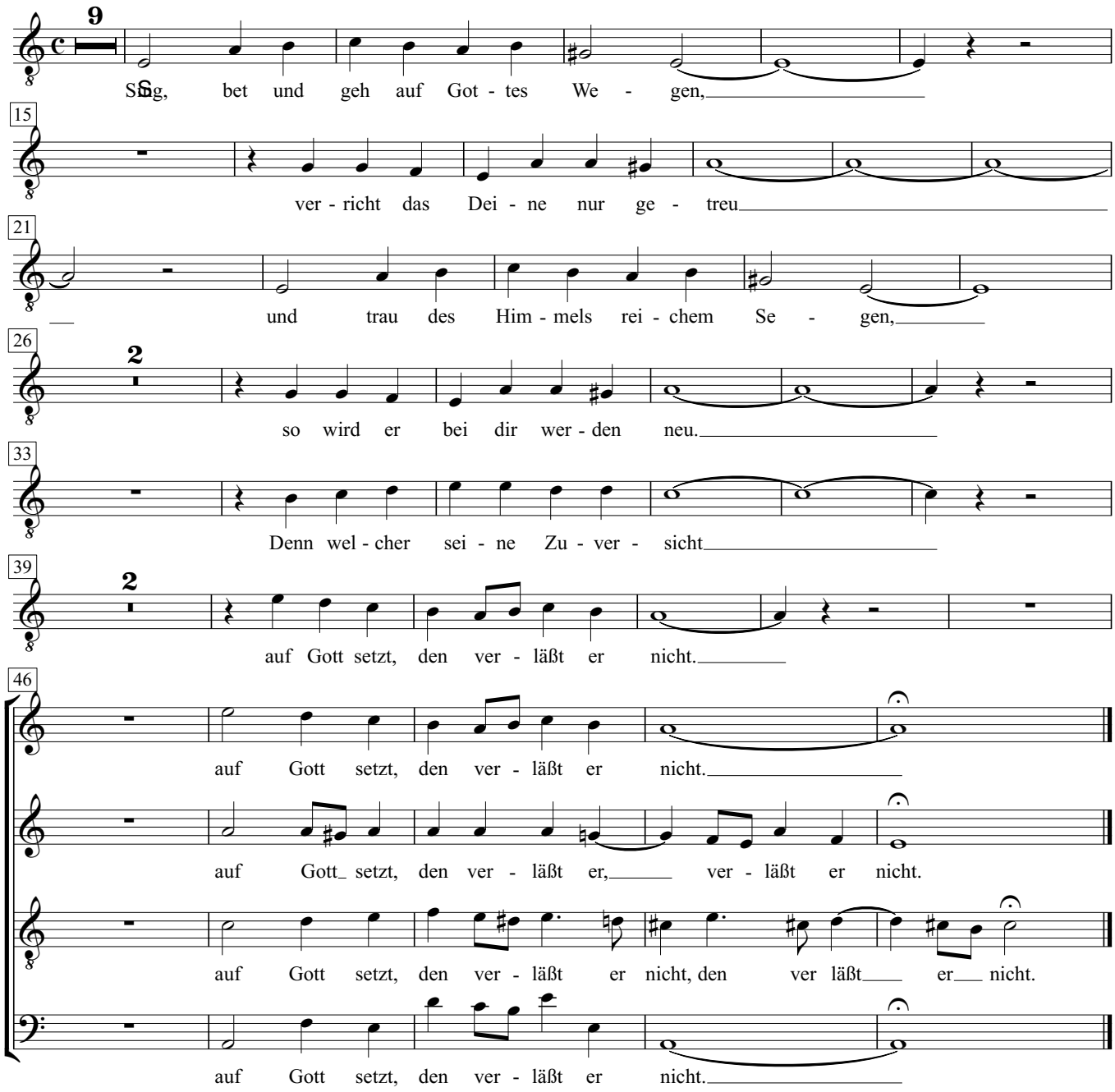
9
Sing, bet und geh auf Got - tes We - gen,
15
ver - richt das Dei - ne nur ge - treu
21
und trau des Him - mels rei - chem Se - gen,
26
2
so wird er bei dir wer - den neu.
33
Denn wel - cher sei - ne Zu - ver - sicht
39
2
auf Gott setzt, den ver - läßt er nicht.
46
auf Gott setzt, den ver - läßt er nicht.
auf Gott setzt, den ver - läßt er, ver - läßt er nicht.
auf Gott setzt, den ver - läßt er nicht, den ver läßt er nicht.
auf Gott setzt, den ver - läßt er nicht.

# Die Beredsamkeit

Text: Gotthold Ephraim Lessing

Joseph Haydn (1732-1809)

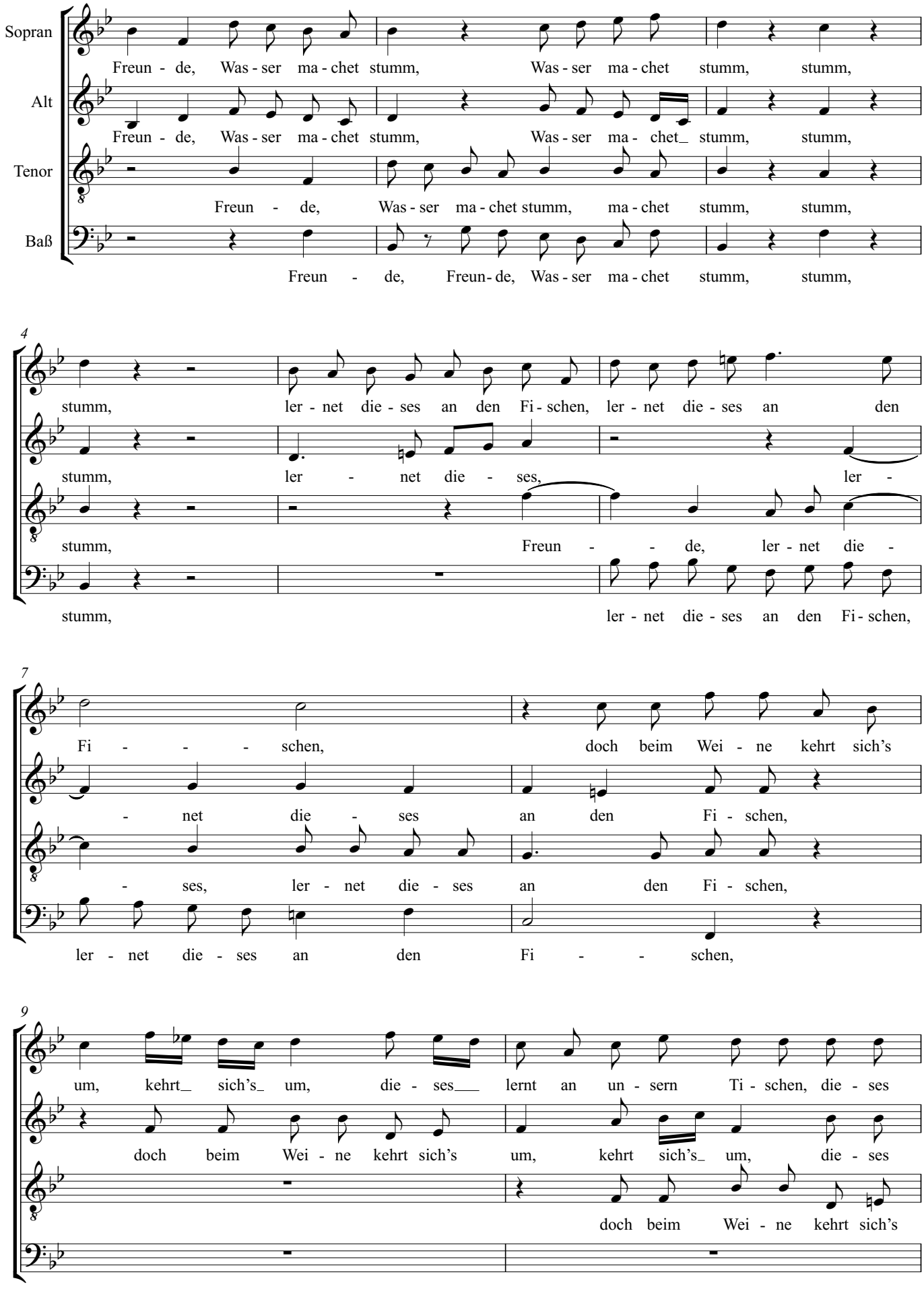

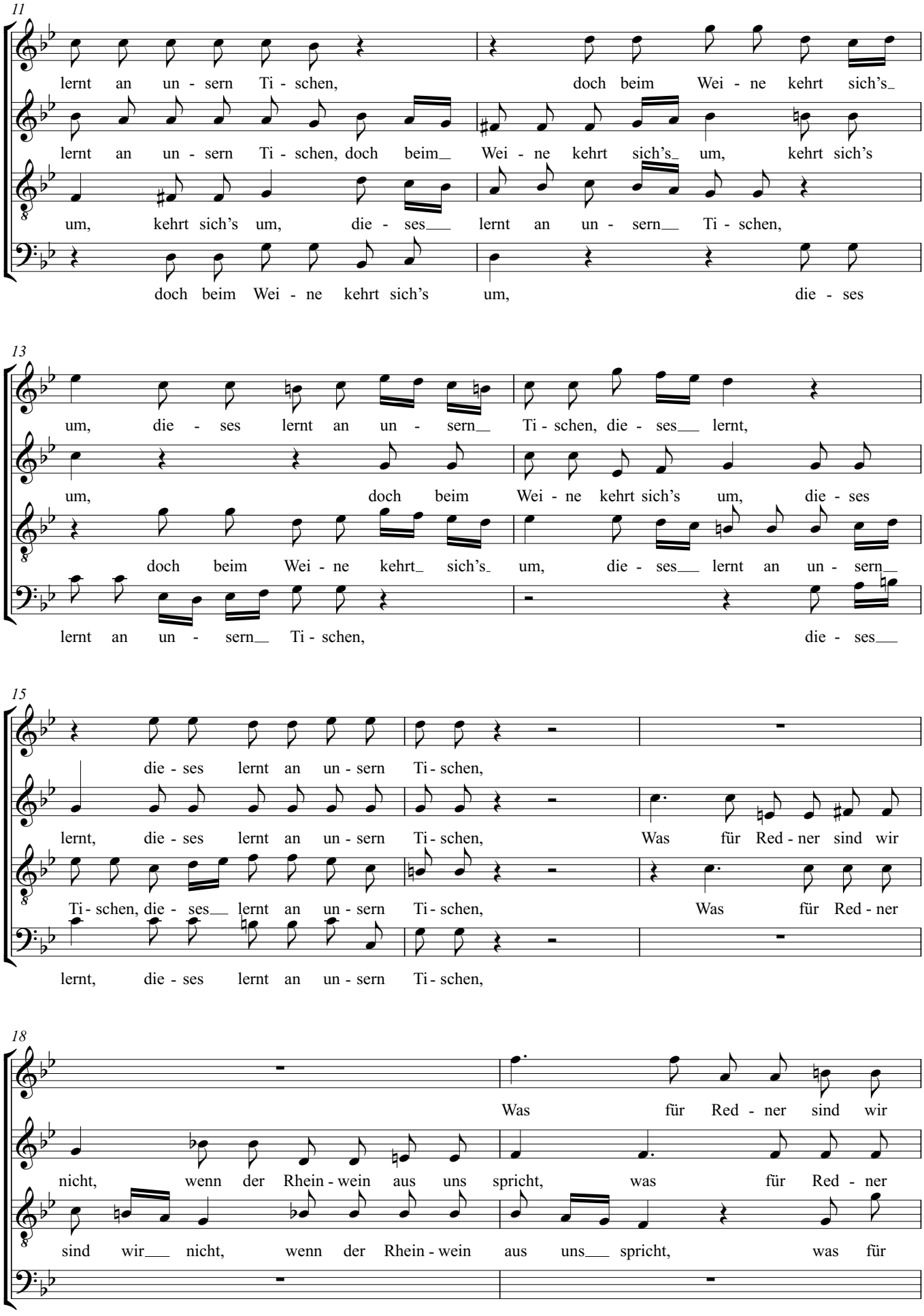
11
lernt an un - sern Ti - schen, doch beim Wei - ne kehrt sich's
lernt an un - sern Ti - schen, doch beim Wei - ne kehrt sich's um, kehrt sich's
um, kehrt sich's um, die - ses lernt an un - sern Ti - schen,
doch beim Wei - ne kehrt sich's um, die - ses
13
um, die - ses lernt an un - sern Ti - schen, die - ses lernt,
um, doch beim Wei - ne kehrt sich's um, die - ses
doch beim Wei - ne kehrt sich's um, die - ses lernt an un - sern
lernt an un - sern Ti - schen, die - ses
15
die - ses lernt an un - sern Ti - schen,
lernt, die - ses lernt an un - sern Ti - schen, Was für Red - ner sind wir
Ti - schen, die - ses lernt an un - sern Ti - schen, Was für Red - ner
lernt, die - ses lernt an un - sern Ti - schen,
18
Was für Red - ner sind wir
nicht, wenn der Rhein - wein aus uns spricht, was für Red - ner
sind wir nicht, wenn der Rhein - wein aus uns spricht, was für

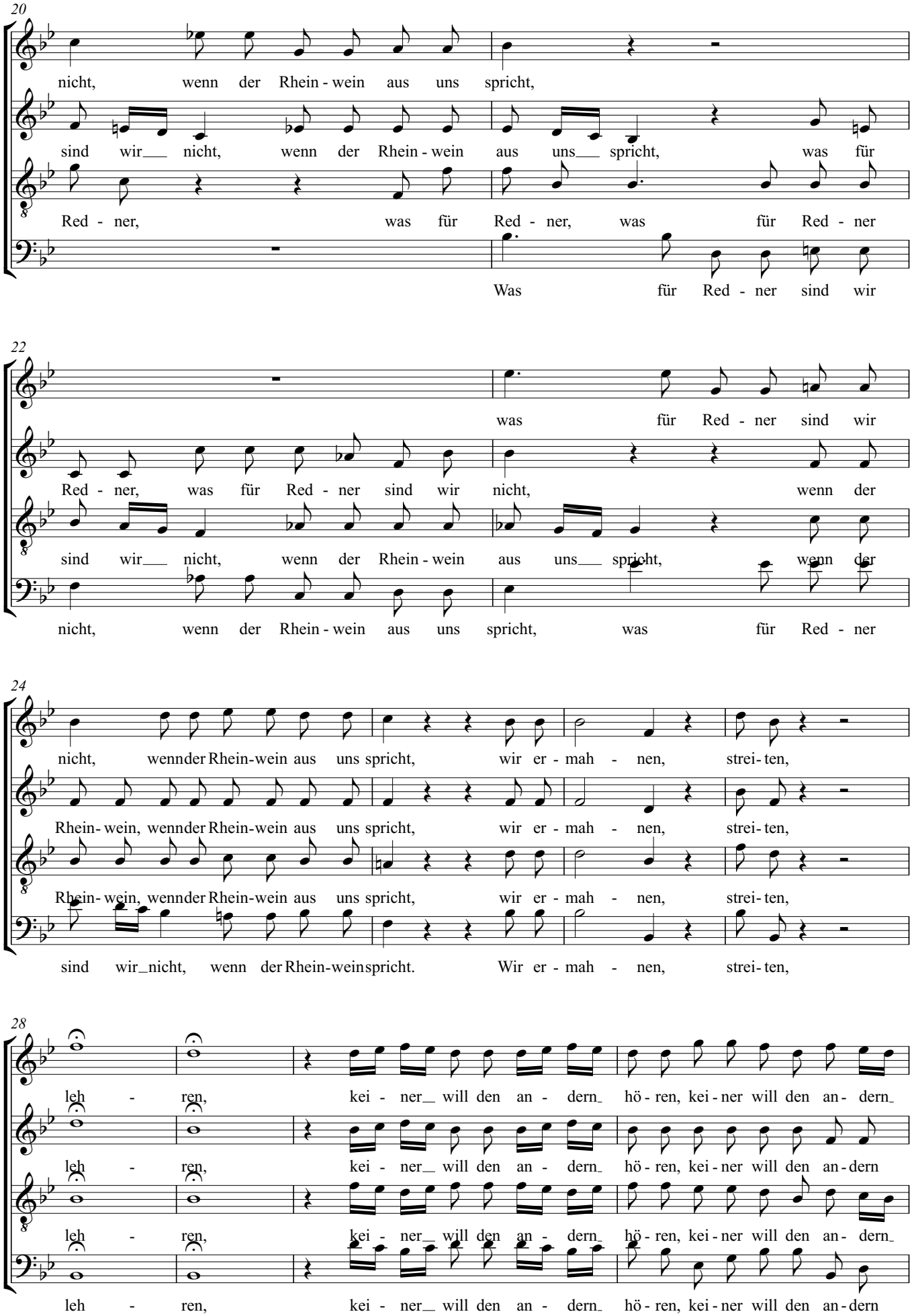
20
nicht, wenn der Rhein - wein aus uns spricht,
sind wir nicht, wenn der Rhein - wein aus uns spricht, was für
Red - ner, was für Red - ner, was für Red - ner
Was für Red - ner sind wir
22
was für Red - ner sind wir
Red - ner, was für Red - ner sind wir nicht, wenn der
sind wir nicht, wenn der Rhein - wein aus uns spricht, wenn der
nicht, wenn der Rhein - wein aus uns spricht, was für Red - ner
24
nicht, wennder Rhein-wein aus uns spricht, wir er - mah - nen, strei - ten,
Rhein- wein, wennder Rhein-wein aus uns spricht, wir er - mah - nen, strei - ten,
Rhein- wein, wennder Rhein-wein aus uns spricht, wir er - mah - nen, strei - ten,
sind wir_nicht, wenn der Rhein-weinspricht. Wir er - mah - nen, strei - ten,
28
leh - ren, kei - ner will den an - dern hö - ren, kei - ner will den an - dern
leh - ren, kei - ner will den an - dern hö - ren, kei - ner will den an - dern
leh - ren, kei - ner will den an - dern hö - ren, kei - ner will den an - dern
leh - ren, kei - ner will den an - dern hö - ren, kei - ner will den an - dern

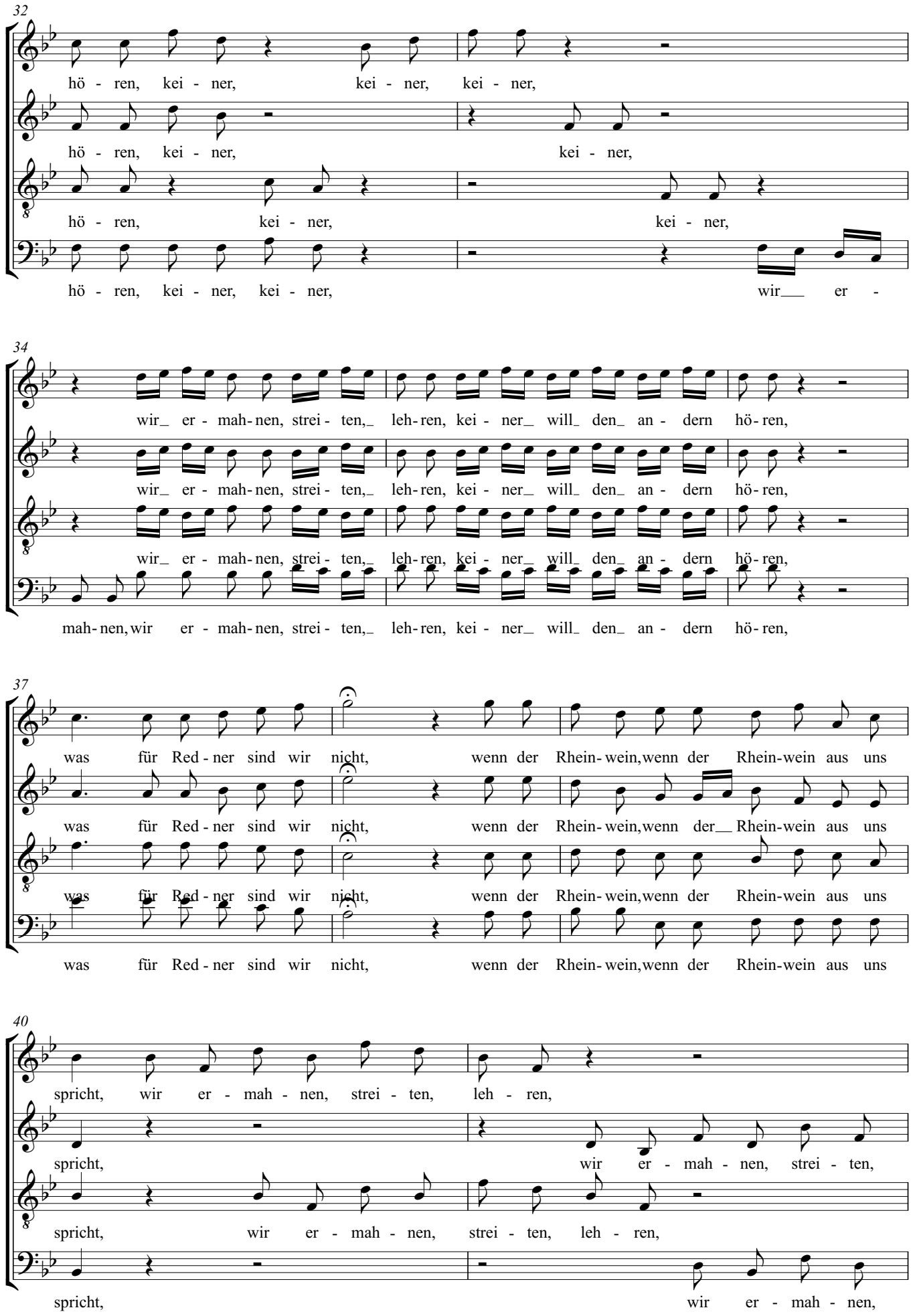
32
hö - ren, kei - ner, kei - ner, kei - ner,
hö - ren, kei - ner, kei - ner,
hö - ren, kei - ner, kei - ner,
hö - ren, kei - ner, kei - ner, wir er -
34
wir er - mah - nen, strei - ten, leh - ren, kei - ner will den an - dern hö - ren,
wir er - mah - nen, strei - ten, leh - ren, kei - ner will den an - dern hö - ren,
wir er - mah - nen, strei - ten, leh - ren, kei - ner will den an - dern hö - ren,
mah - nen, wir er - mah - nen, strei - ten, leh - ren, kei - ner will den an - dern hö - ren,
37
was für Red - ner sind wir nicht, wenn der Rhein - wein, wenn der Rhein - wein aus uns
was für Red - ner sind wir nicht, wenn der Rhein - wein, wenn der Rhein - wein aus uns
was für Red - ner sind wir nicht, wenn der Rhein - wein, wenn der Rhein - wein aus uns
was für Red - ner sind wir nicht, wenn der Rhein - wein, wenn der Rhein - wein aus uns
40
spricht, wir er - mah - nen, strei - ten, leh - ren,
spricht, wir er - mah - nen, strei - ten,
spricht, wir er - mah - nen, strei - ten, leh - ren,
spricht, wir er - mah - nen,

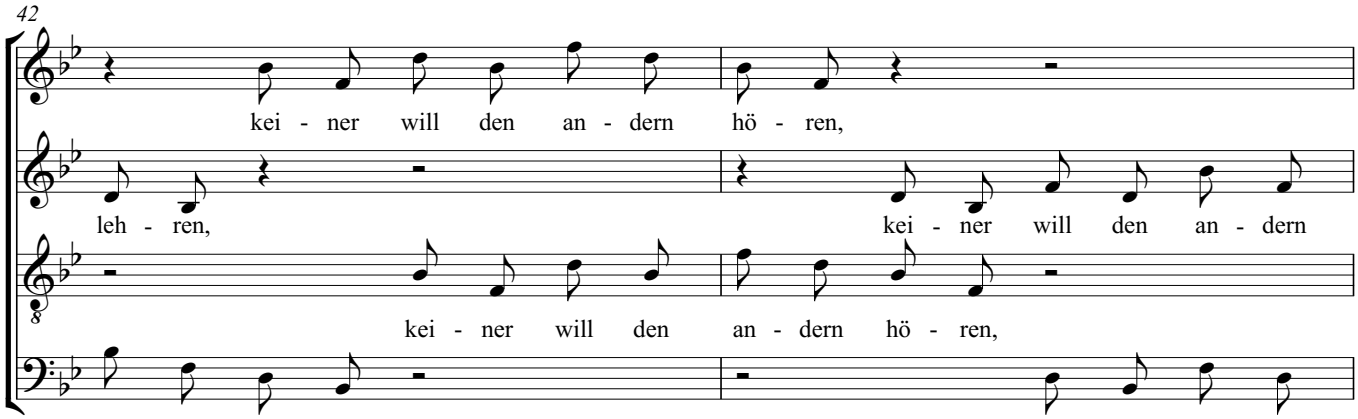


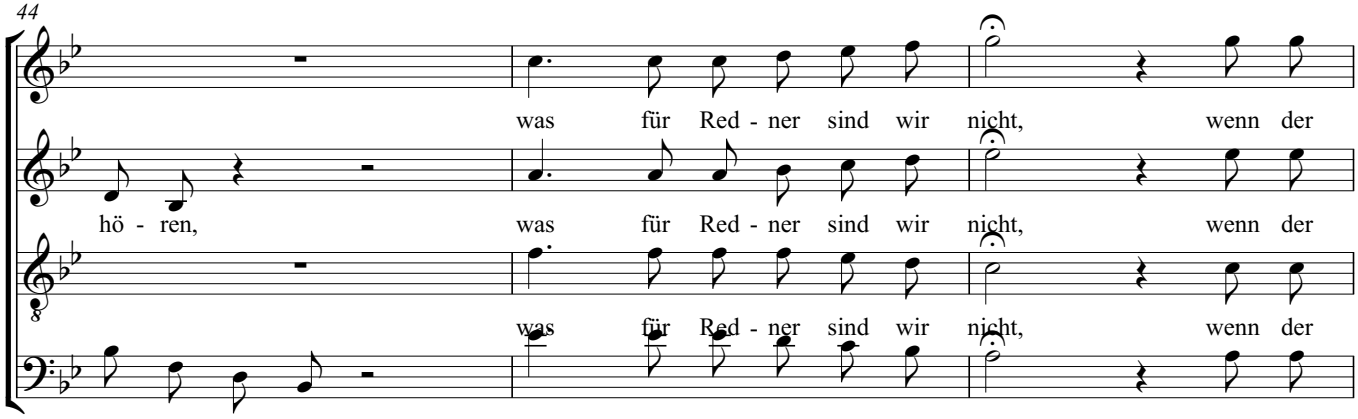


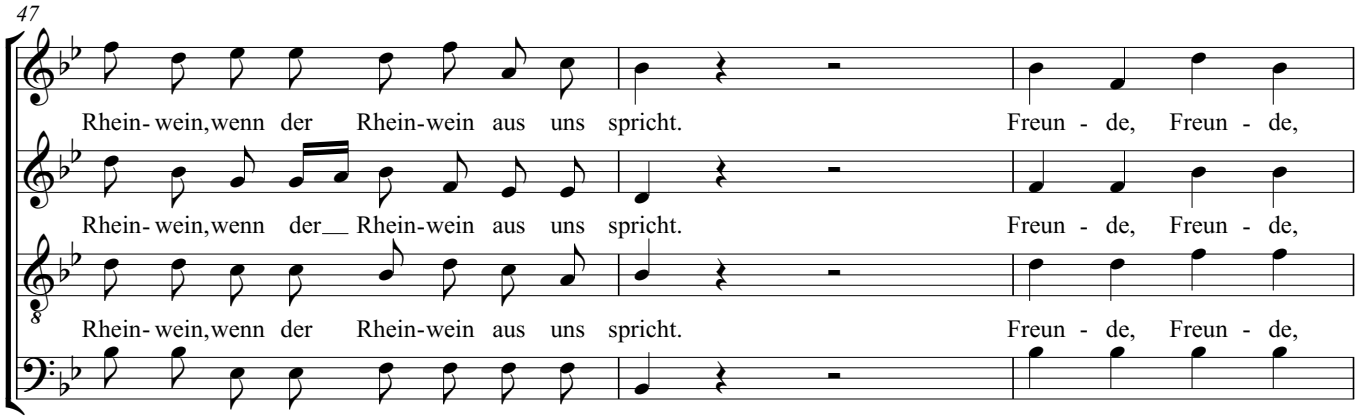


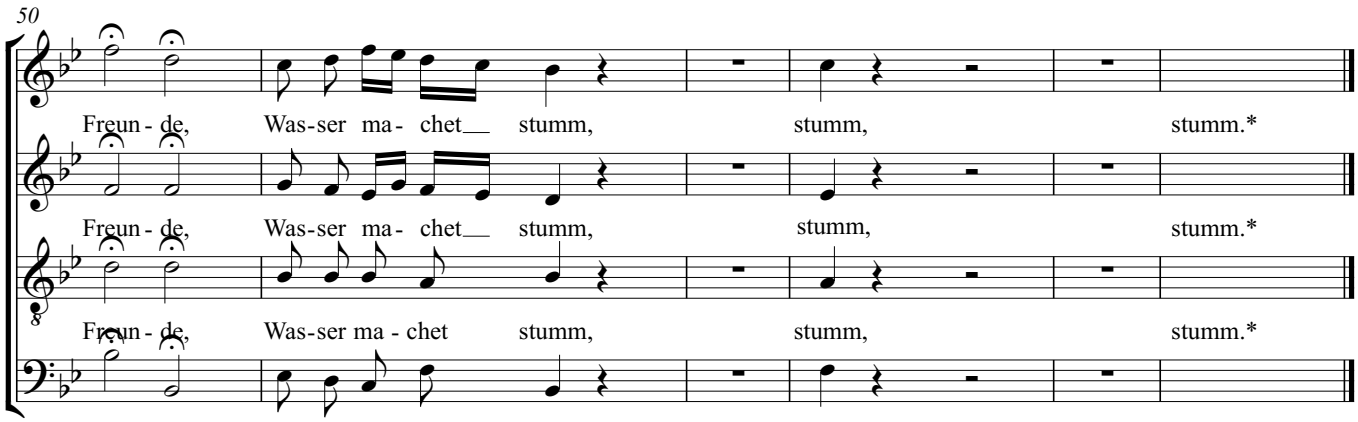


* Dieses letzte Wort stumm muß so leise ausgesprochen werden, daß man es nur aus der Öffnung des Mundes vernehmen kann.

# Die Harmonie in der Ehe

Johann Nikolaus Goetz

Franz Joseph Haydn

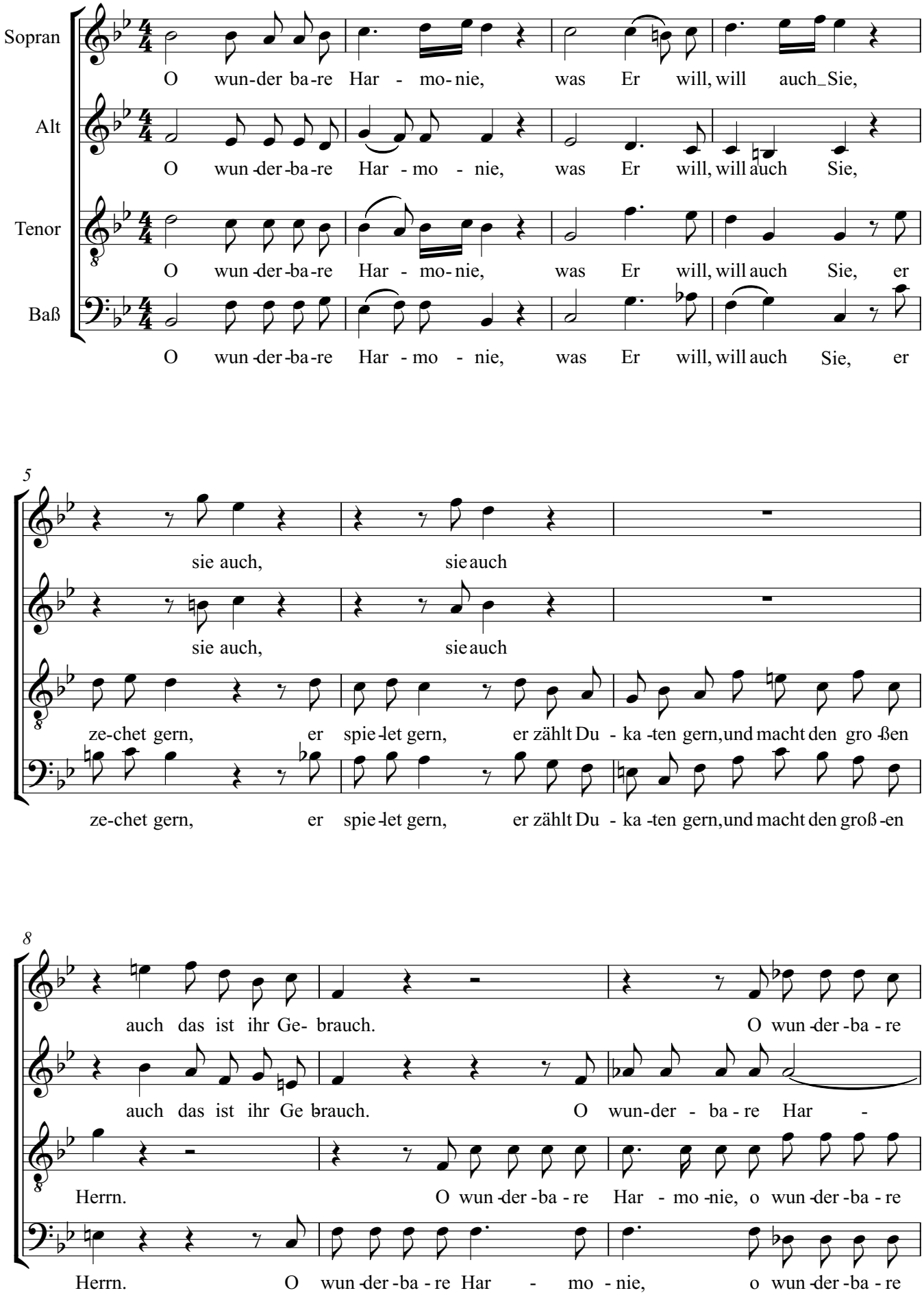

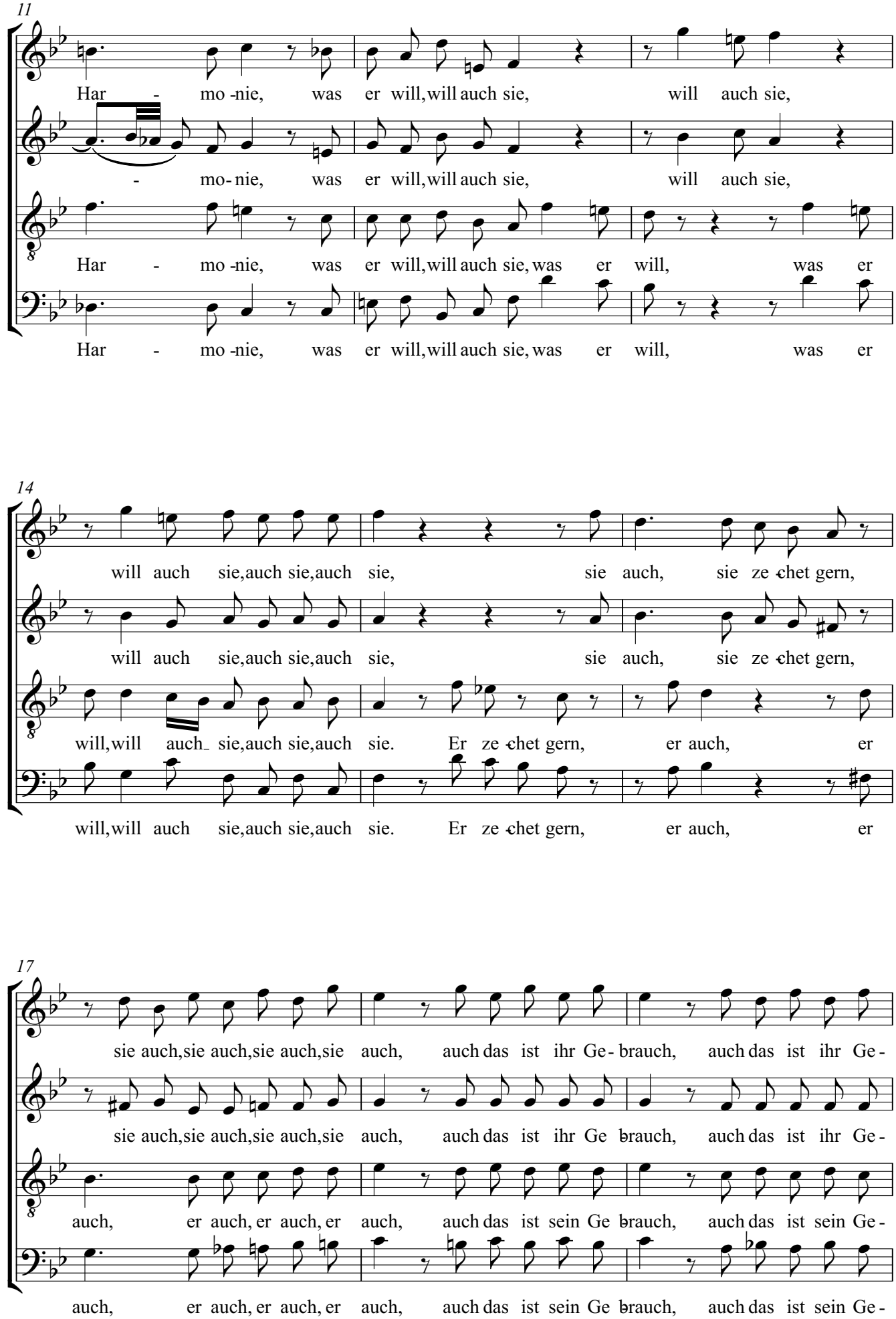
11
Har - mo -nie, was er will, will auch sie, will auch sie,
- mo- nie, was er will, will auch sie, will auch sie,
Har - mo -nie, was er will, will auch sie, was er will, was er
Har - mo -nie, was er will, will auch sie, was er will, was er
14
will auch sie, auch sie, auch sie, sie auch, sie ze chet gern,
will auch sie, auch sie, auch sie, sie auch, sie ze chet gern,
will, will auch sie, auch sie, auch sie. Er ze chet gern, er auch, er
will, will auch sie, auch sie, auch sie. Er ze chet gern, er auch, er
17
sie auch, sie auch, sie auch, sie auch, auch das ist ihr Ge- brauch, auch das ist ihr Ge-
sie auch, sie auch, sie auch, sie auch, auch das ist ihr Ge brauch, auch das ist ihr Ge-
auch, er auch, er auch, er auch, auch das ist sein Ge brauch, auch das ist sein Ge-
auch, er auch, er auch, er auch, auch das ist sein Ge brauch, auch das ist sein Ge-

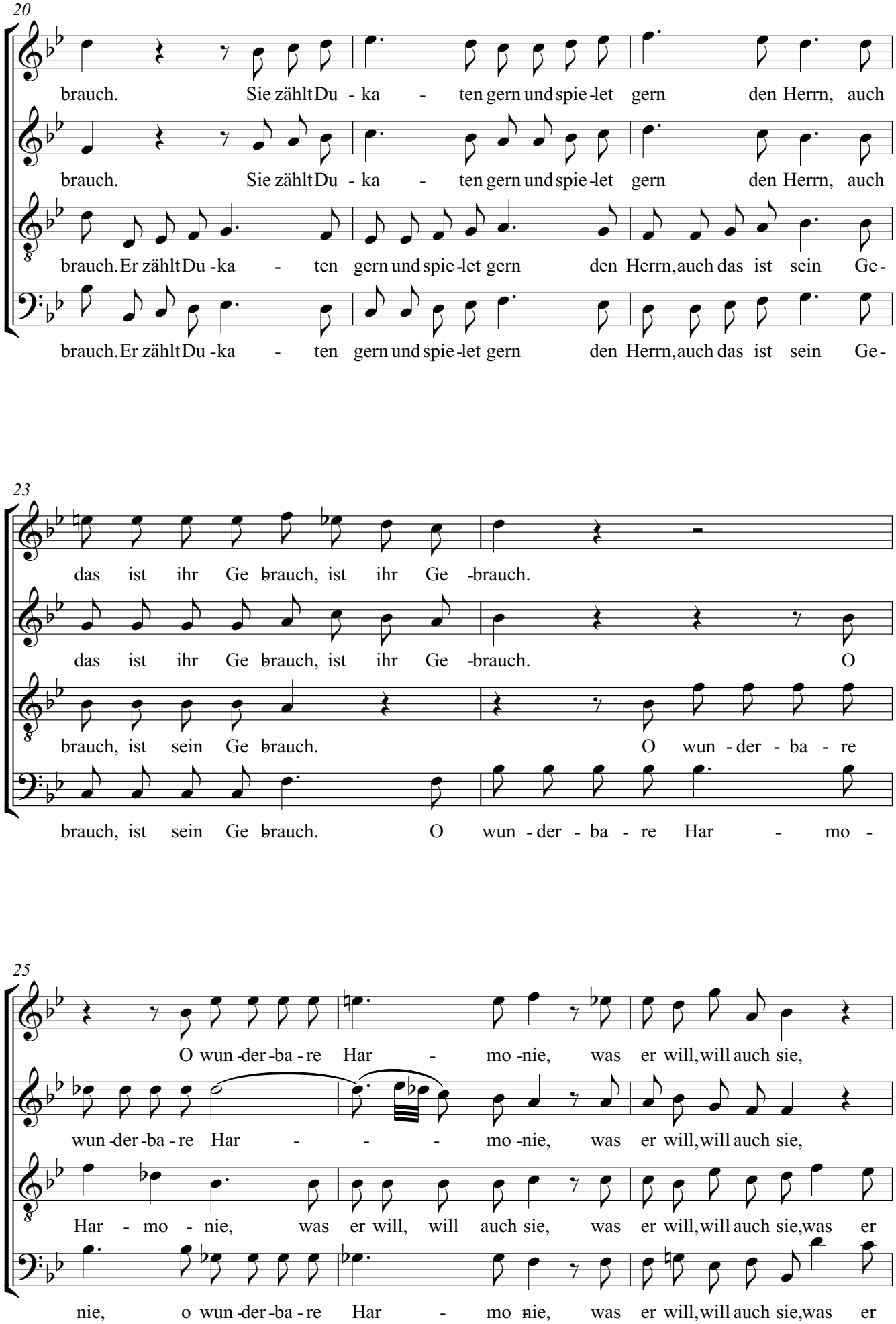
20
brauch. Sie zählt Du - ka - ten gern und spie-let gern den Herrn, auch
brauch. Sie zählt Du - ka - ten gern und spie-let gern den Herrn, auch
brauch. Er zählt Du - ka - ten gern und spie-let gern den Herrn, auch das ist sein Ge-
brauch. Er zählt Du - ka - ten gern und spie-let gern den Herrn, auch das ist sein Ge-
23
das ist ihr Ge brauch, ist ihr Ge -brauch.
das ist ihr Ge brauch, ist ihr Ge -brauch. O
brauch, ist sein Ge brauch. O wun - der - ba - re
brauch, ist sein Ge brauch. O wun - der - ba - re Har - mo -
25
O wun -der -ba - re Har - mo -nie, was er will, will auch sie,
wun -der -ba - re Har - - - mo -nie, was er will, will auch sie,
Har - mo - nie, was er will, will auch sie, was er will, will auch sie, was er
nie, o wun -der -ba - re Har - mo nie, was er will, will auch sie, was er

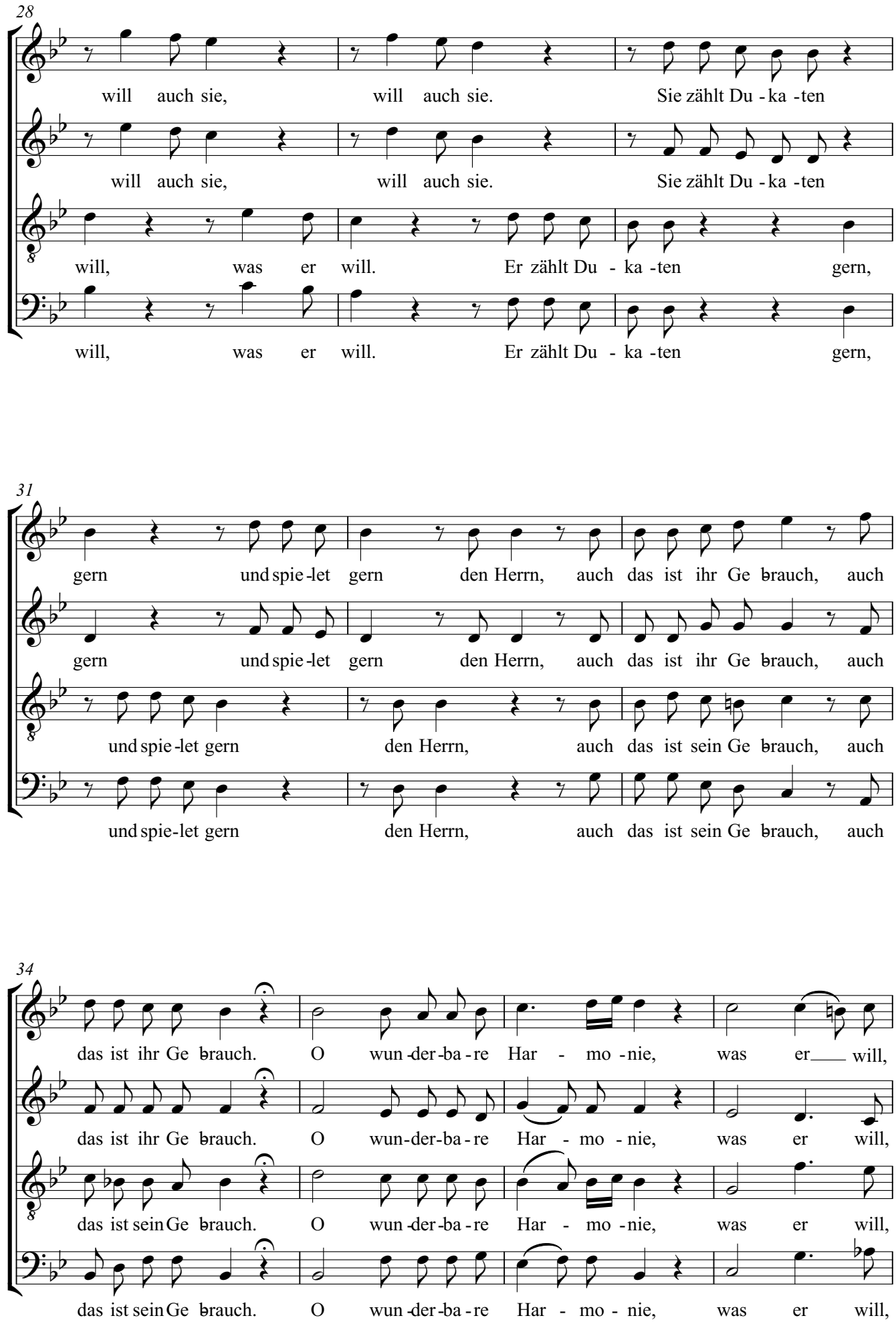
28
will auch sie, will auch sie. Sie zählt Du - ka - ten
will auch sie, will auch sie. Sie zählt Du - ka - ten
will, was er will. Er zählt Du - ka - ten gern,
will, was er will. Er zählt Du - ka - ten gern,
31
gern und spie - let gern den Herrn, auch das ist ihr Ge - brauch, auch
gern und spie - let gern den Herrn, auch das ist ihr Ge - brauch, auch
und spie - let gern den Herrn, auch das ist sein Ge - brauch, auch
und spie - let gern den Herrn, auch das ist sein Ge - brauch, auch
34
das ist ihr Ge - brauch. O wun - der - ba - re Har - mo - nie, was er will,
das ist ihr Ge - brauch. O wun - der - ba - re Har - mo - nie, was er will,
das ist sein Ge - brauch. O wun - der - ba - re Har - mo - nie, was er will,
das ist sein Ge - brauch. O wun - der - ba - re Har - mo - nie, was er will,

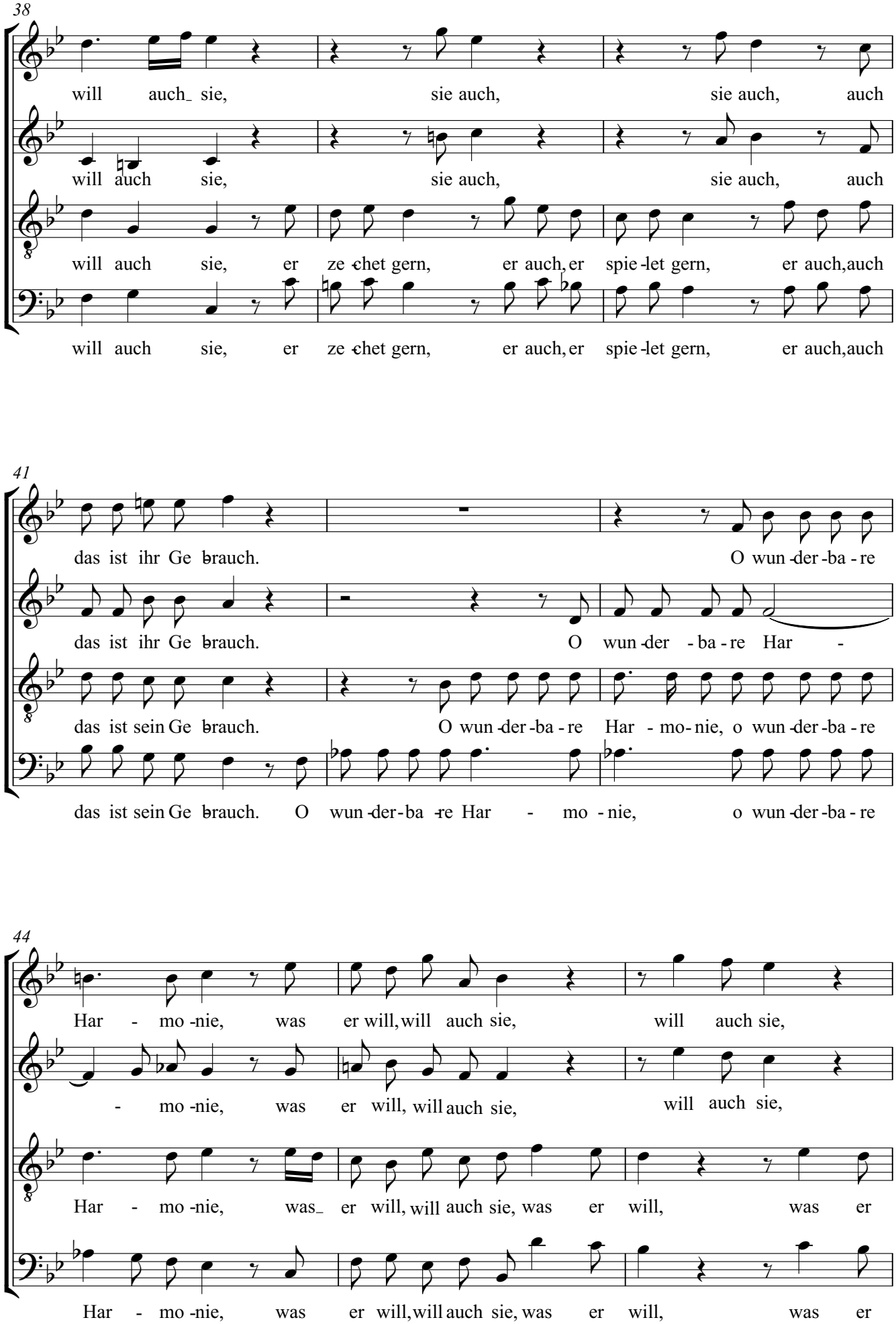
38
will auch sie, sie auch, sie auch, auch
will auch sie, sie auch, sie auch, auch
will auch sie, er ze chet gern, er auch, er spie let gern, er auch, auch
will auch sie, er ze chet gern, er auch, er spie let gern, er auch, auch
41
das ist ihr Ge brauch. O wun der ba re
das ist ihr Ge brauch. O wun der ba re Har -
das ist sein Ge brauch. O wun der ba re Har mo nie, o wun der ba re
das ist sein Ge brauch. O wun der ba re Har - mo nie, o wun der ba re
44
Har - mo nie, was er will, will auch sie, will auch sie,
- mo nie, was er will, will auch sie, will auch sie,
Har - mo nie, was er will, will auch sie, was er will, was er
Har - mo nie, was er will, will auch sie, was er will, was er

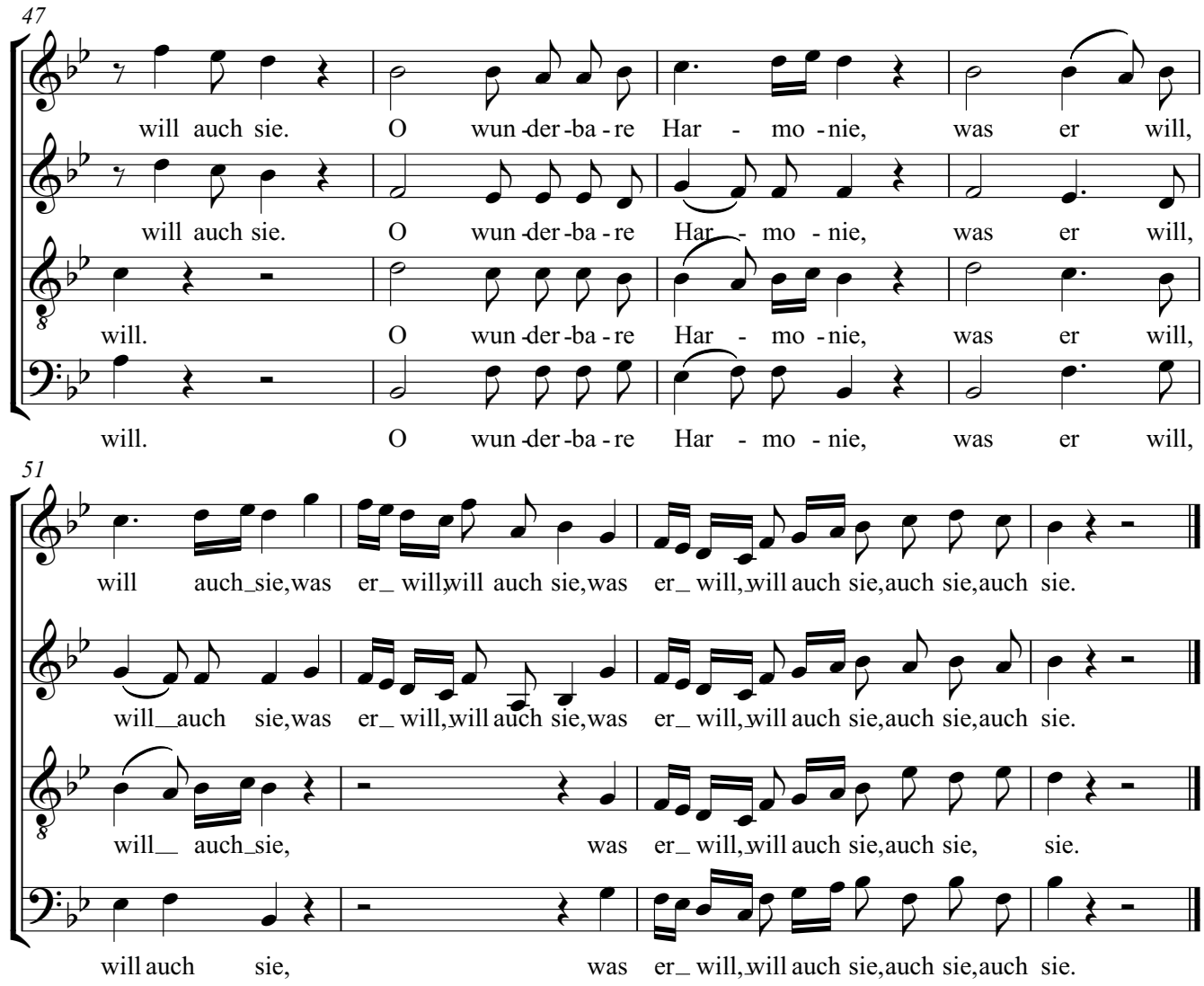
47
will auch sie. O wun-der-ba-re Har - mo - nie, was er will,
will auch sie. O wun-der-ba-re Har - mo - nie, was er will,
will. O wun-der-ba-re Har - mo - nie, was er will,
will. O wun-der-ba-re Har - mo - nie, was er will,
51
will auch_sie,was er_ will,will auch sie,was er_ will,will auch sie,auch sie,auch sie.
will_auch sie,was er_ will,will auch sie,was er_ will,will auch sie,auch sie,auch sie.
will_ auch_sie, was er_ will,will auch sie,auch sie, sie.
will auch sie, was er_ will,will auch sie,auch sie,auch sie.

# Chor der Engel

Johann Wolfgang Goethe (aus Faust I) — Franz Schubert

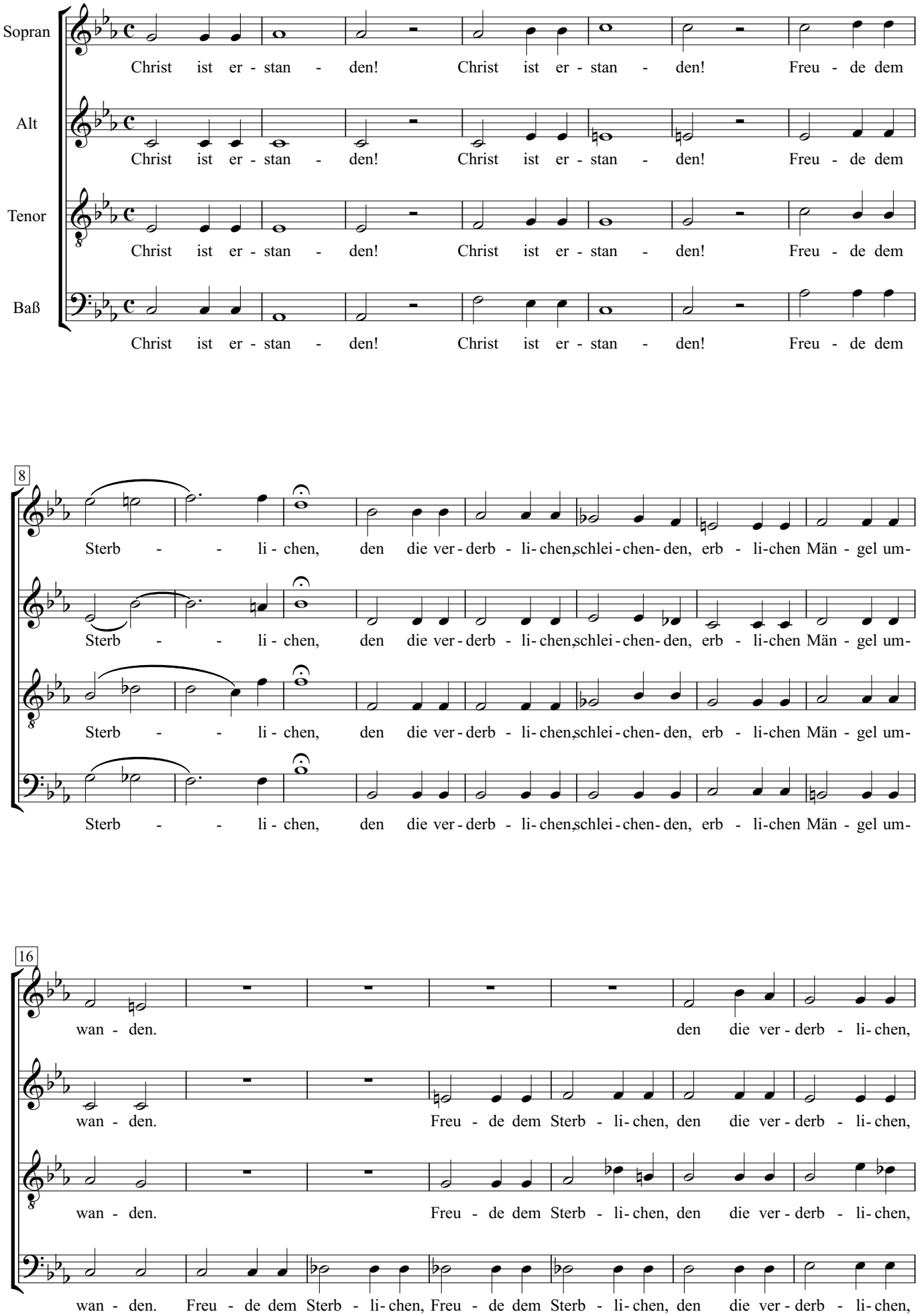

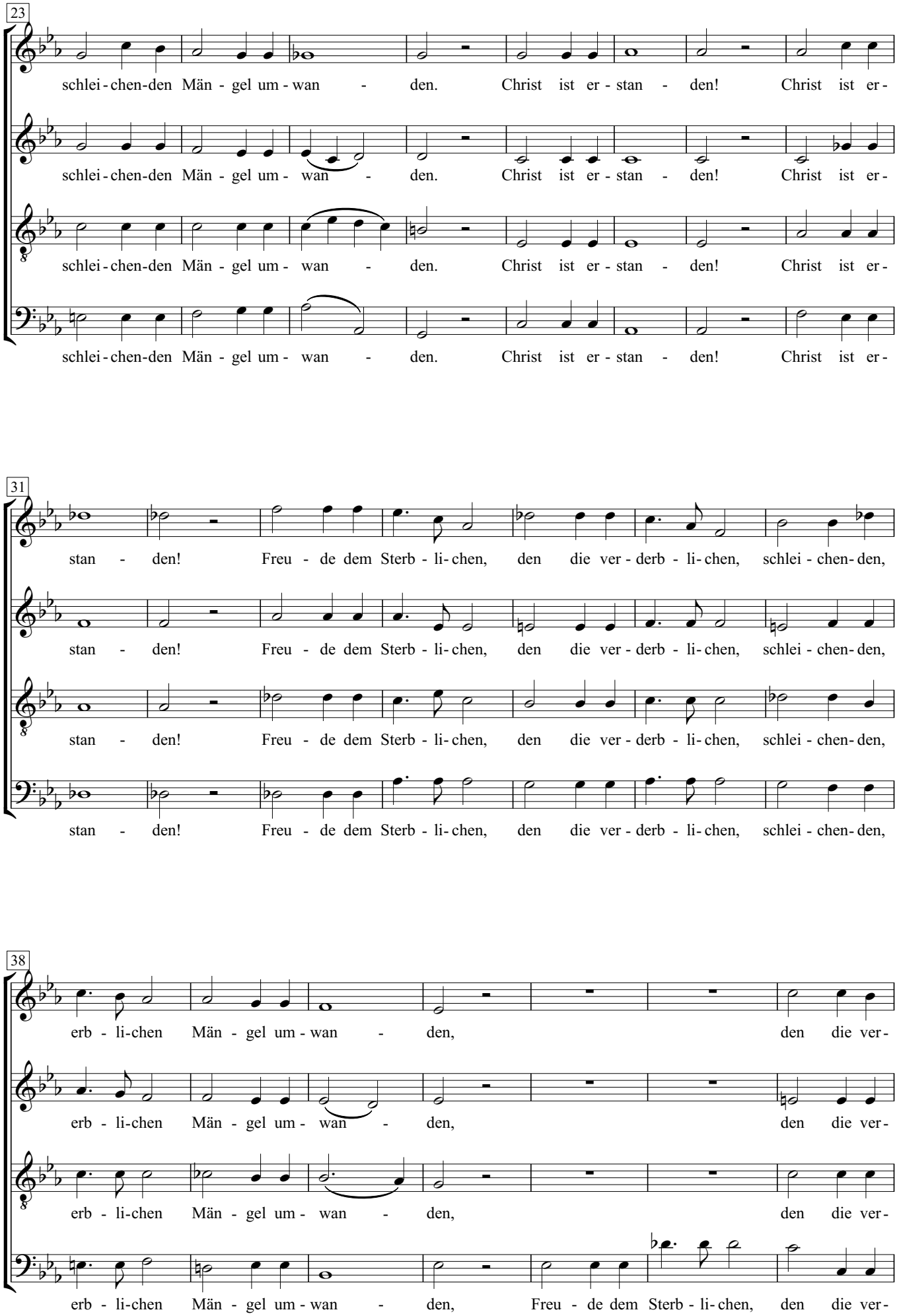
23
schlei - chen-den Män - gel um - wan - den. Christ ist er - stan - den! Christ ist er -
schlei - chen-den Män - gel um - wan - den. Christ ist er - stan - den! Christ ist er -
schlei - chen-den Män - gel um - wan - den. Christ ist er - stan - den! Christ ist er -
schlei - chen-den Män - gel um - wan - den. Christ ist er - stan - den! Christ ist er -
31
stan - den! Freu - de dem Sterb - li - chen, den die ver - derb - li - chen, schlei - chen - den,
stan - den! Freu - de dem Sterb - li - chen, den die ver - derb - li - chen, schlei - chen - den,
stan - den! Freu - de dem Sterb - li - chen, den die ver - derb - li - chen, schlei - chen - den,
stan - den! Freu - de dem Sterb - li - chen, den die ver - derb - li - chen, schlei - chen - den,
38
erb - li - chen Män - gel um - wan - den, den die ver -
erb - li - chen Män - gel um - wan - den, den die ver -
erb - li - chen Män - gel um - wan - den, den die ver -
erb - li - chen Män - gel um - wan - den, Freu - de dem Sterb - li - chen, den die ver -

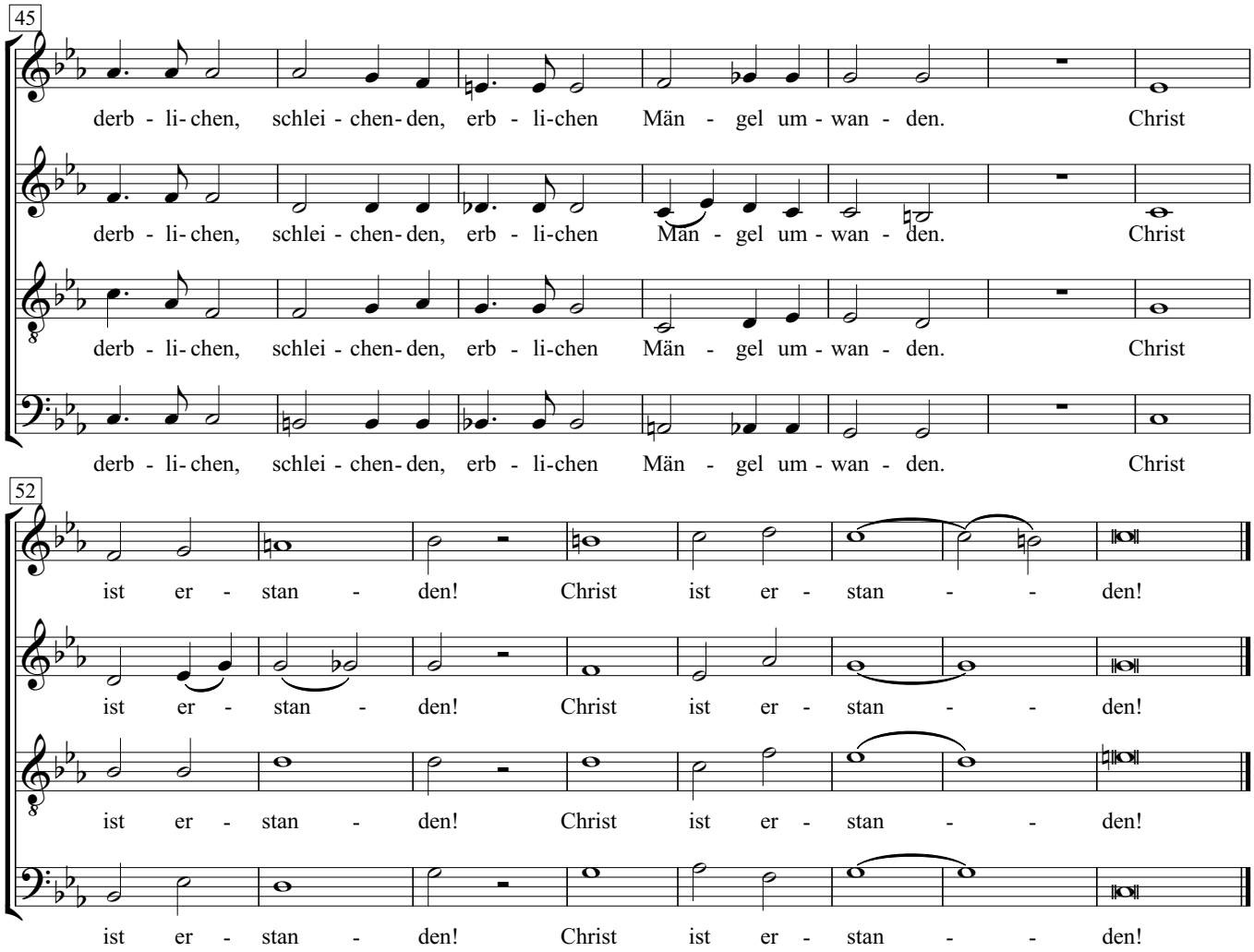
45
derb - li- chen, schlei - chen- den, erb - li-chen Män - gel um - wan - den. Christ
derb - li- chen, schlei - chen- den, erb - li-chen Män - gel um - wan - den. Christ
derb - li- chen, schlei - chen- den, erb - li-chen Män - gel um - wan - den. Christ
derb - li- chen, schlei - chen- den, erb - li-chen Män - gel um - wan - den. Christ
52
ist er - stan - den! Christ ist er - stan - - den!
ist er - stan - den! Christ ist er - stan - - den!
ist er - stan - den! Christ ist er - stan - - den!
ist er - stan - den! Christ ist er - stan - - den!

# Die Nacht

Friedich Wilhelm Krummacher

Franz Schubert

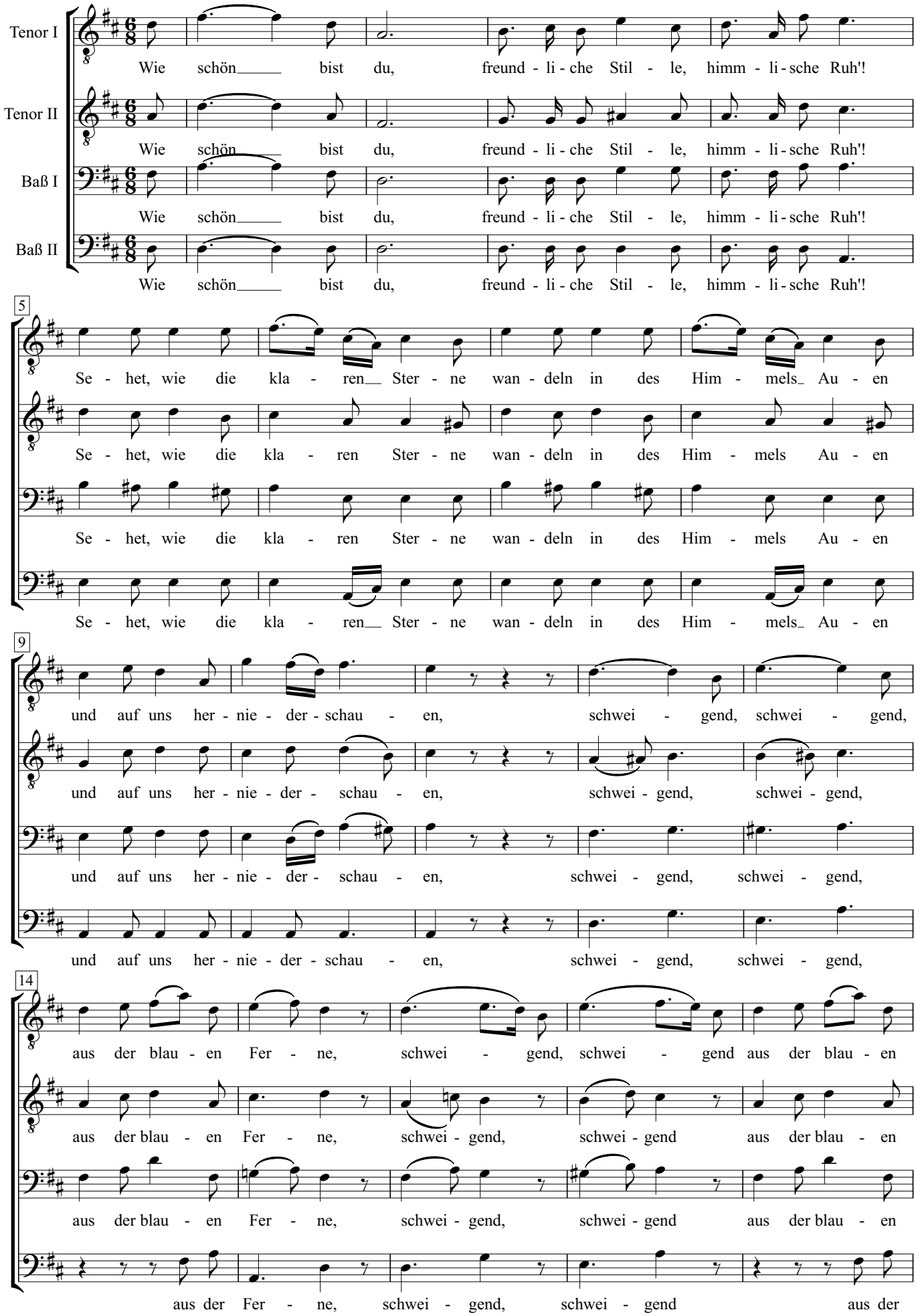

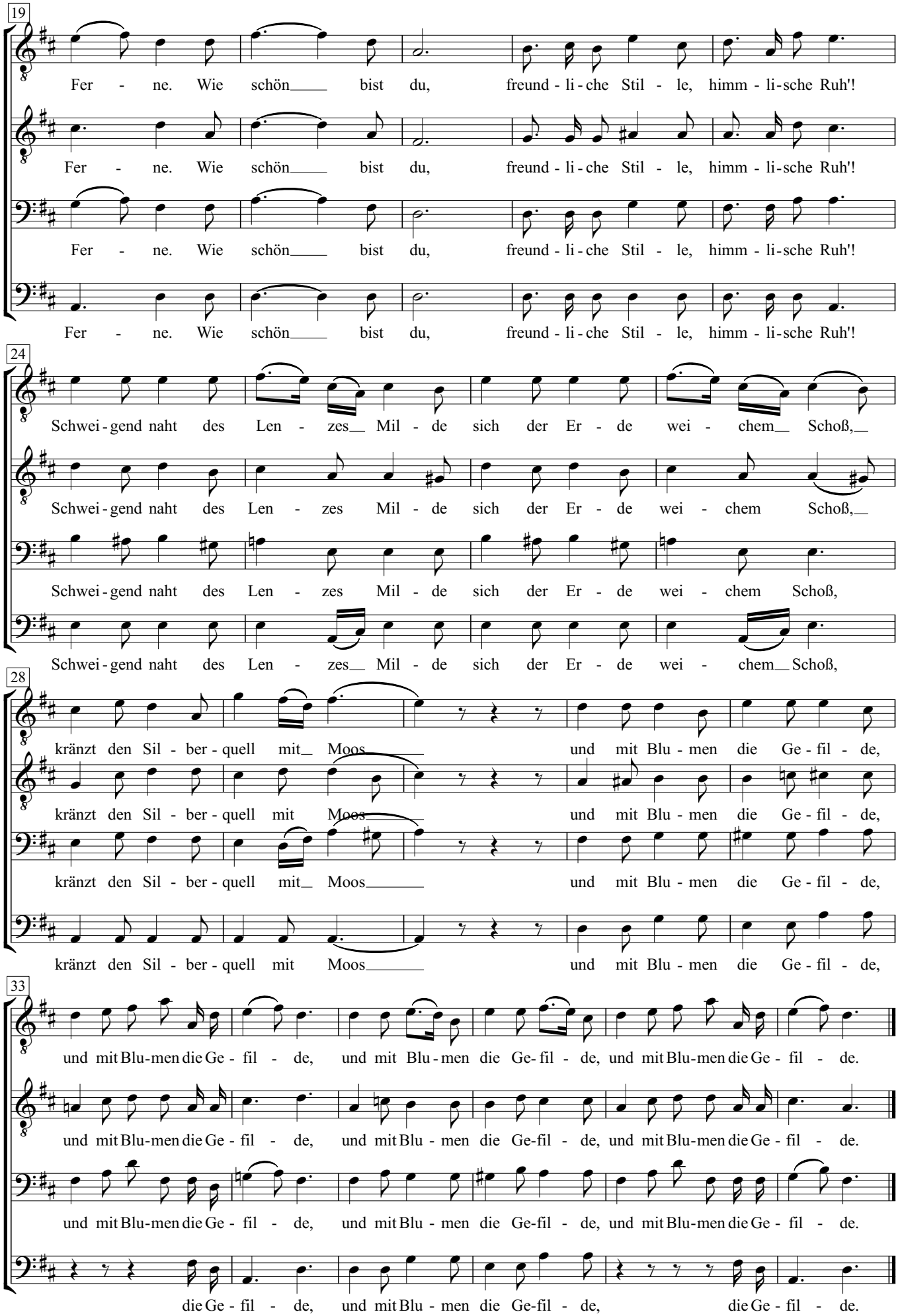
19
Fer - ne. Wie schön bist du, freund - li - che Stil - le, himm - li - sche Ruh'!
Fer - ne. Wie schön bist du, freund - li - che Stil - le, himm - li - sche Ruh'!
Fer - ne. Wie schön bist du, freund - li - che Stil - le, himm - li - sche Ruh'!
Fer - ne. Wie schön bist du, freund - li - che Stil - le, himm - li - sche Ruh'!
24
Schwei - gend naht des Len - zes Mil - de sich der Er - de wei - chem Schoß,
Schwei - gend naht des Len - zes Mil - de sich der Er - de wei - chem Schoß,
Schwei - gend naht des Len - zes Mil - de sich der Er - de wei - chem Schoß,
Schwei - gend naht des Len - zes Mil - de sich der Er - de wei - chem Schoß,
28
kränzt den Sil - ber - quell mit Moos und mit Blu - men die Ge - fil - de,
kränzt den Sil - ber - quell mit Moos und mit Blu - men die Ge - fil - de,
kränzt den Sil - ber - quell mit Moos und mit Blu - men die Ge - fil - de,
kränzt den Sil - ber - quell mit Moos und mit Blu - men die Ge - fil - de,
33
und mit Blu - men die Ge - fil - de, und mit Blu - men die Ge - fil - de, und mit Blu - men die Ge - fil - de.
und mit Blu - men die Ge - fil - de, und mit Blu - men die Ge - fil - de, und mit Blu - men die Ge - fil - de.
und mit Blu - men die Ge - fil - de, und mit Blu - men die Ge - fil - de, und mit Blu - men die Ge - fil - de.
die Ge - fil - de, und mit Blu - men die Ge - fil - de, die Ge - fil - de.

# Kyrie in B

Franz Schubert
D 45

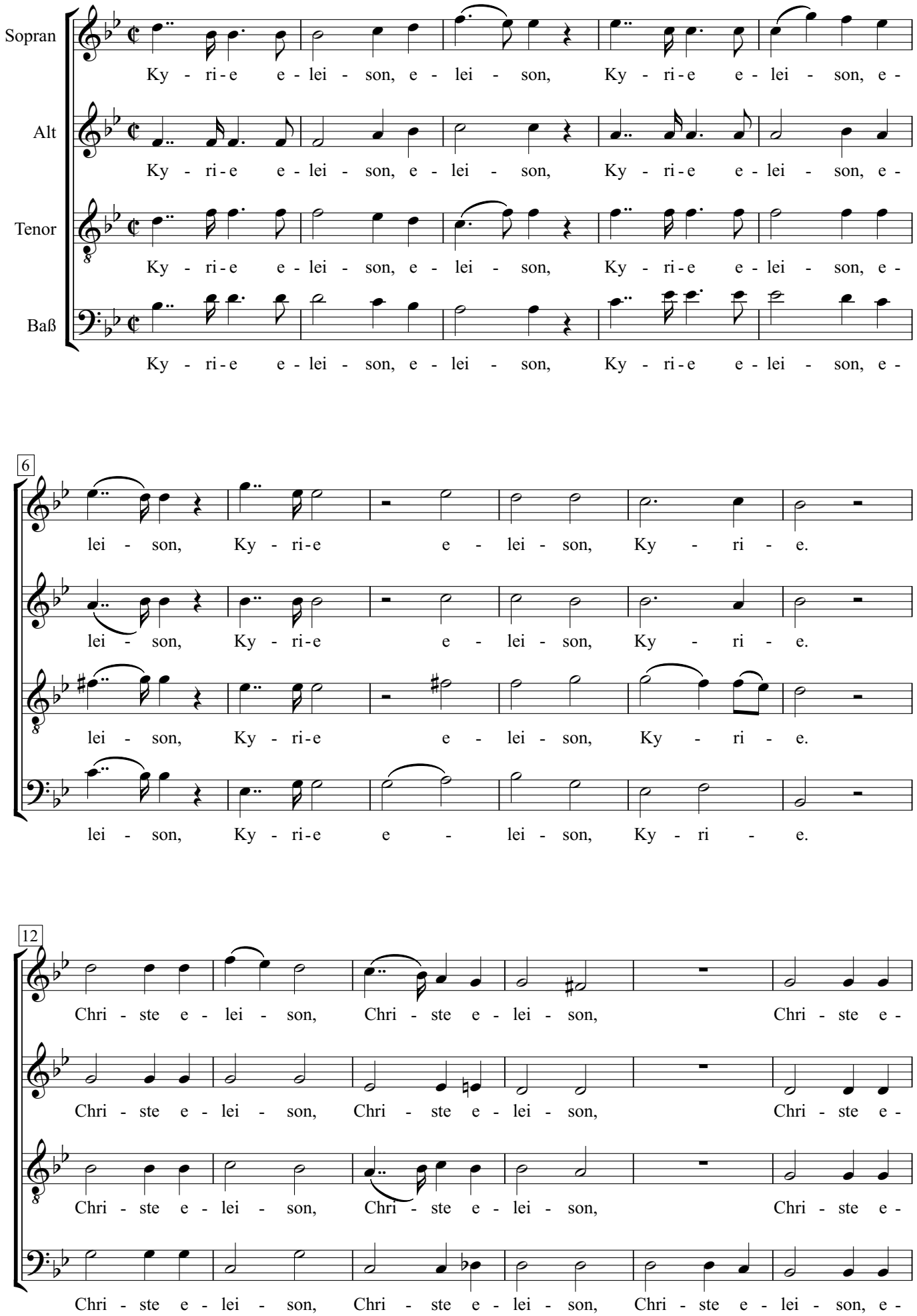

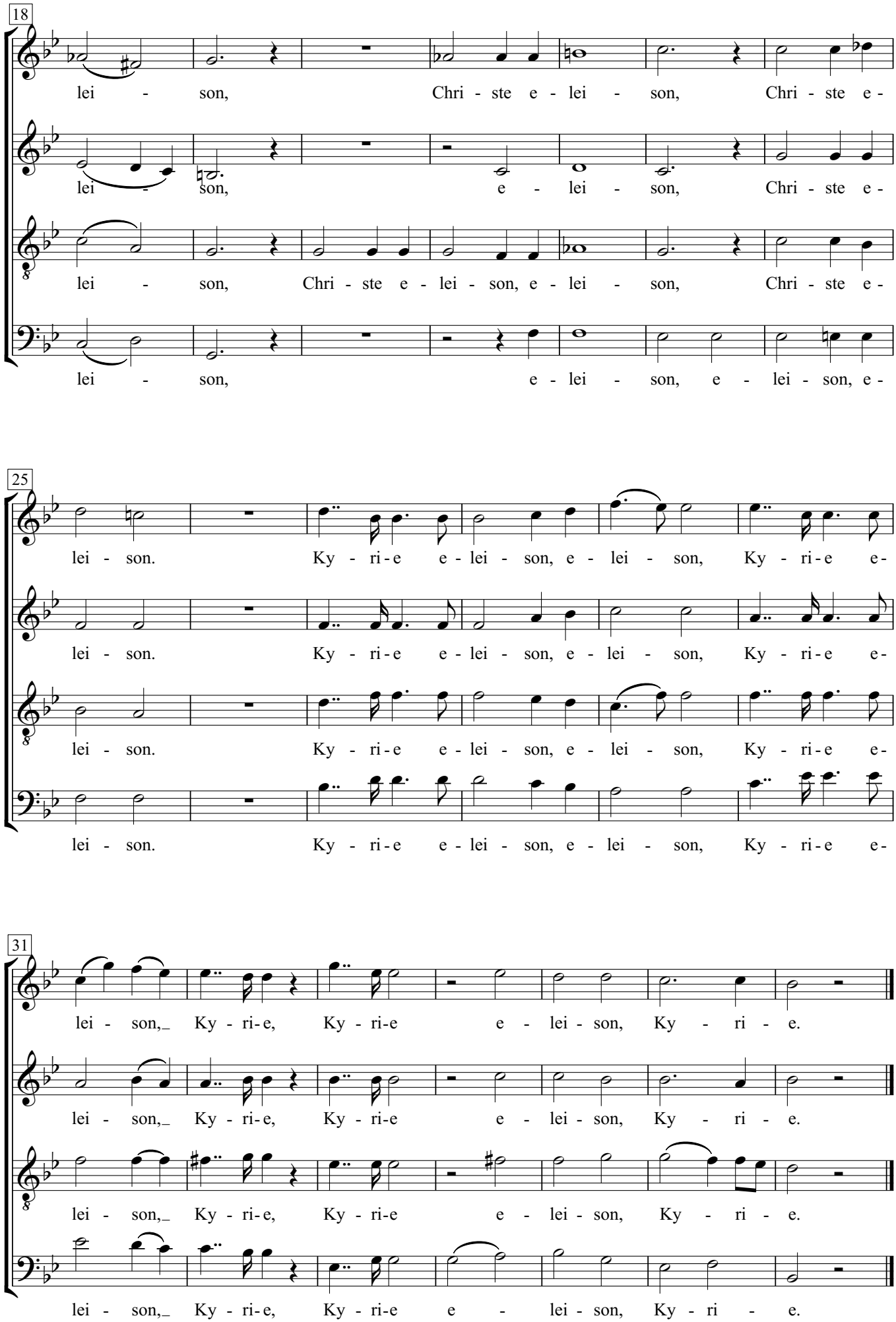
18
lei - son, Chri - ste e - lei - son, Chri - ste e -
lei - son, e - lei - son, Chri - ste e -
lei - son, Chri - ste e - lei - son, e - lei - son, Chri - ste e -
lei - son, e - lei - son, e - lei - son, e -
25
lei - son. Ky - ri - e e - lei - son, e - lei - son, Ky - ri - e e -
lei - son. Ky - ri - e e - lei - son, e - lei - son, Ky - ri - e e -
lei - son. Ky - ri - e e - lei - son, e - lei - son, Ky - ri - e e -
lei - son. Ky - ri - e e - lei - son, e - lei - son, Ky - ri - e e -
31
lei - son,_ Ky - ri - e, Ky - ri - e e - lei - son, Ky - ri - e.
lei - son,_ Ky - ri - e, Ky - ri - e e - lei - son, Ky - ri - e.
lei - son,_ Ky - ri - e, Ky - ri - e e - lei - son, Ky - ri - e.
lei - son,_ Ky - ri - e, Ky - ri - e e - lei - son, Ky - ri - e.

# Messe in G-Dur

## 1. Kyrie

Franz Schubert

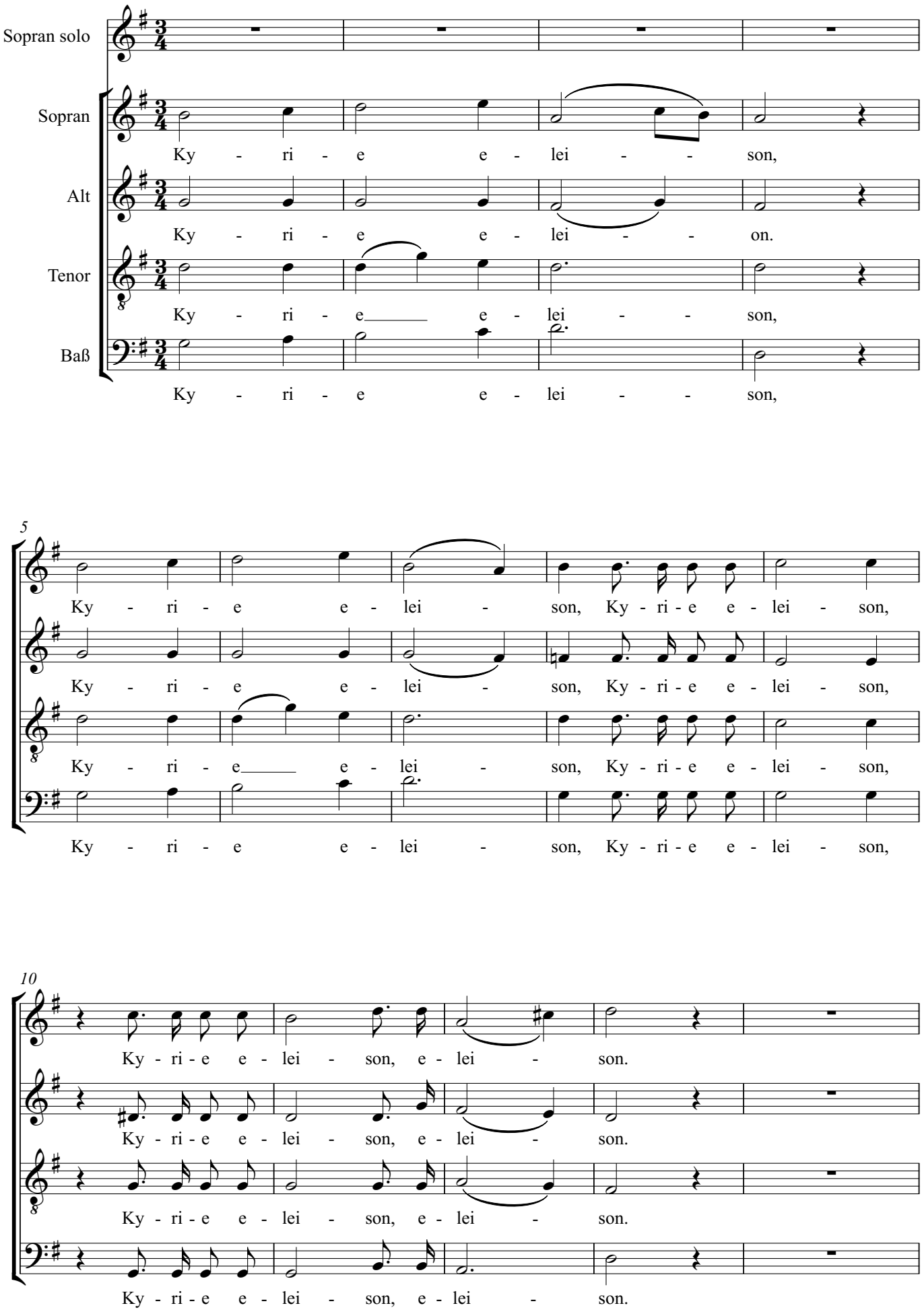

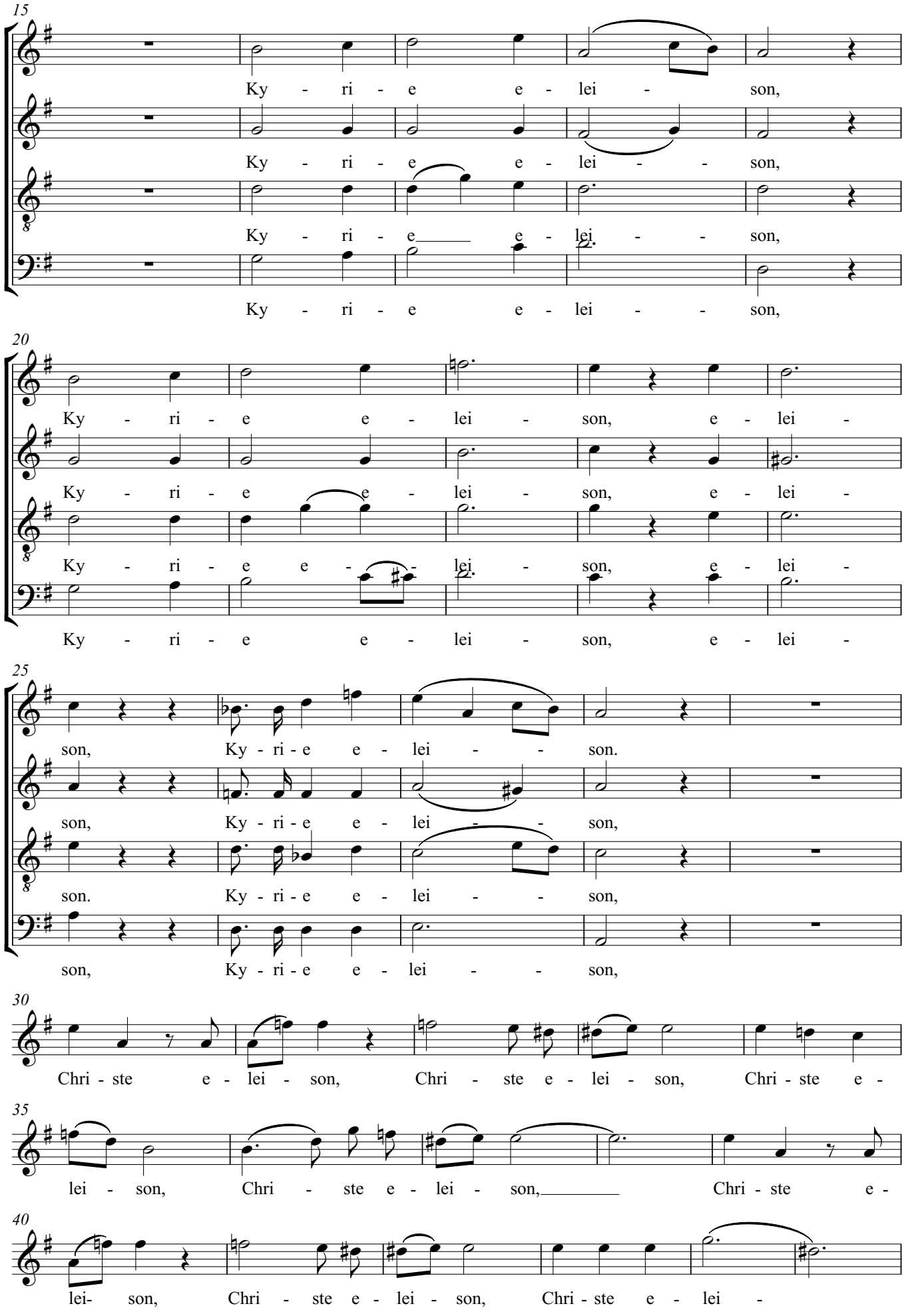
15
Ky - ri - e e - lei - son,
Ky - ri - e e - lei - son,
Ky - ri - e e - lei - son,
Ky - ri - e e - lei - son,
20
Ky - ri - e e - lei - son, e - lei -
Ky - ri - e e - lei - son, e - lei -
Ky - ri - e e - lei - son, e - lei -
Ky - ri - e e - lei - son, e - lei -
25
son, Ky - ri - e e - lei - son.
son, Ky - ri - e e - lei - son,
son. Ky - ri - e e - lei - son,
son, Ky - ri - e e - lei - son,
30
Chri - ste e - lei - son, Chri - ste e - lei - son, Chri - ste e -
35
lei - son, Chri - ste e - lei - son, Chri - ste e -
40
lei- son, Chri - ste e - lei - son, Chri - ste e - lei -

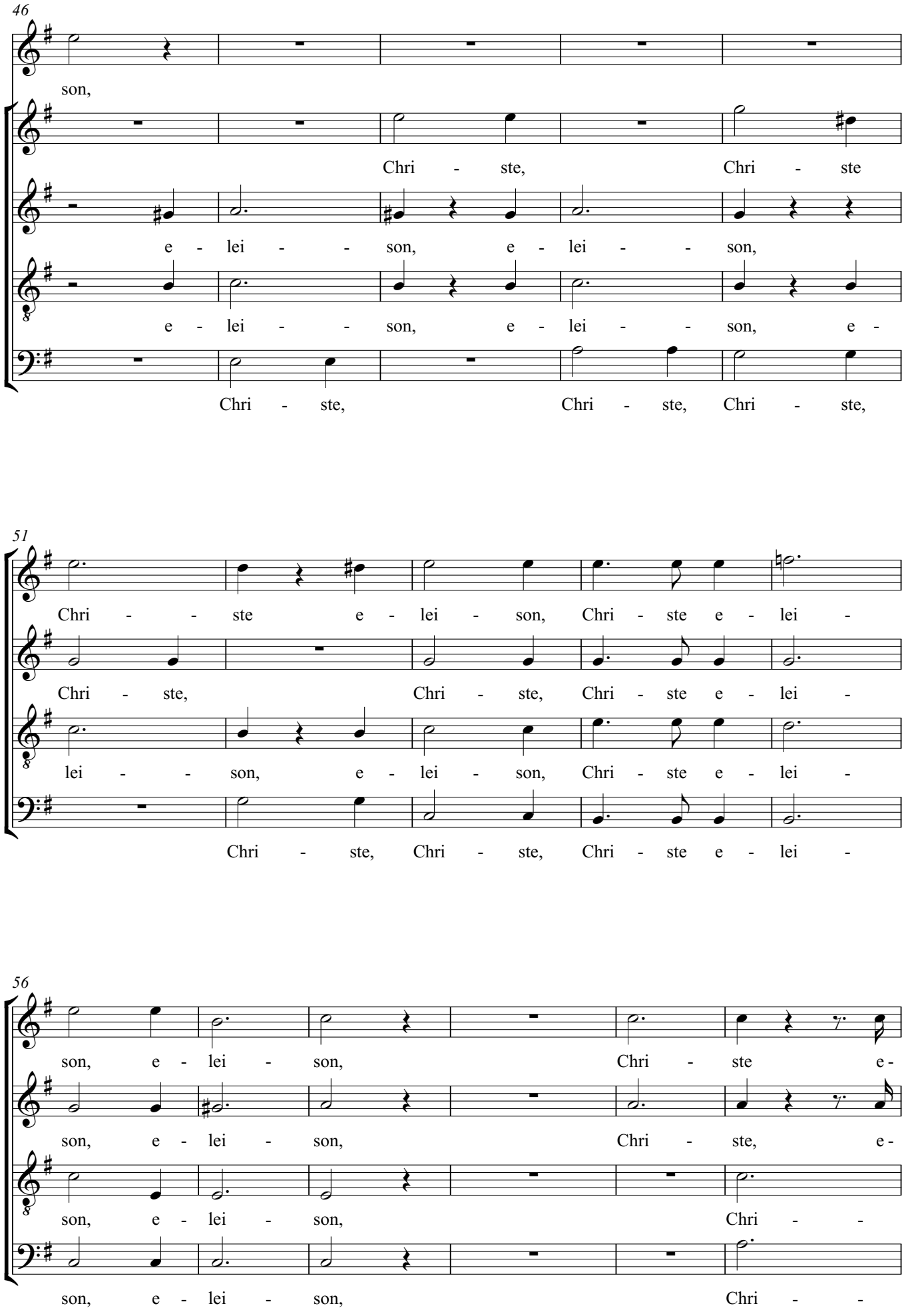
46
son,
Chri - ste, Chri - ste
e - lei - - son, e - lei - - son,
e - lei - - son, e - lei - - son, e -
Chri - ste, Chri - ste, Chri - ste,
51
Chri - - ste e - lei - son, Chri - ste e - lei -
Chri - ste, Chri - ste, Chri - ste e - lei -
lei - - son, e - lei - son, Chri - ste e - lei -
Chri - ste, Chri - ste, Chri - ste e - lei -
56
son, e - lei - son, Chri - ste e -
son, e - lei - son, Chri - ste, e -
son, e - lei - son, Chri - -
son, e - lei - son, Chri - -

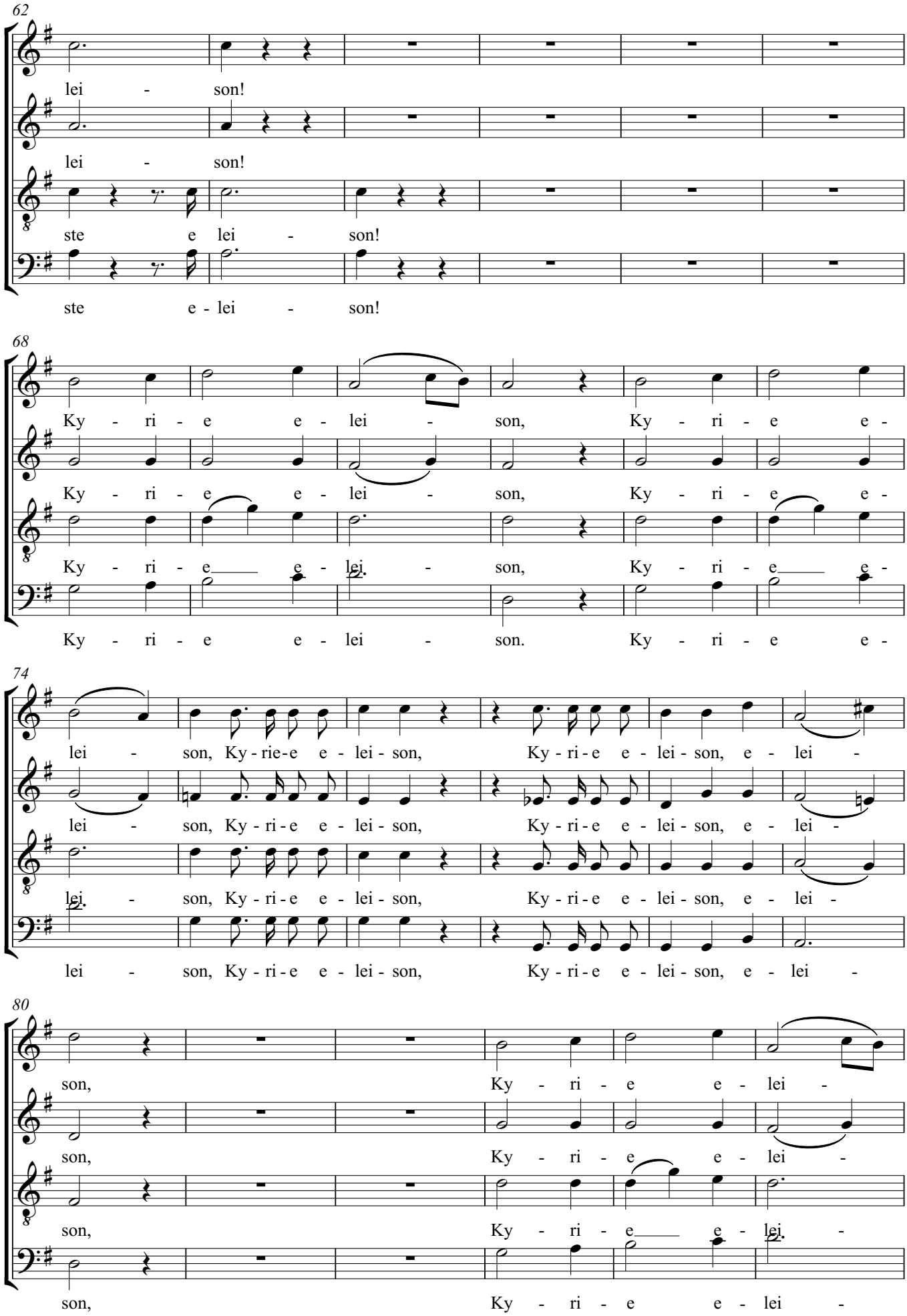
62
lei - son!
lei - son!
ste e lei - son!
ste e - lei - son!
68
Ky - ri - e e - lei - son, Ky - ri - e e -
Ky - ri - e e - lei - son, Ky - ri - e e -
Ky - ri - e e - lei - son, Ky - ri - e e -
Ky - ri - e e - lei - son. Ky - ri - e e -
74
lei - son, Ky - rie-e e - lei - son, Ky - ri - e e - lei - son, e - lei -
lei - son, Ky - ri - e e - lei - son, Ky - ri - e e - lei - son, e - lei -
lei - son, Ky - ri - e e - lei - son, Ky - ri - e e - lei - son, e - lei -
lei - son, Ky - ri - e e - lei - son, Ky - ri - e e - lei - son, e - lei -
80
son, Ky - ri - e e - lei -
son, Ky - ri - e e - lei -
son, Ky - ri - e e - lei -
son, Ky - ri - e e - lei -

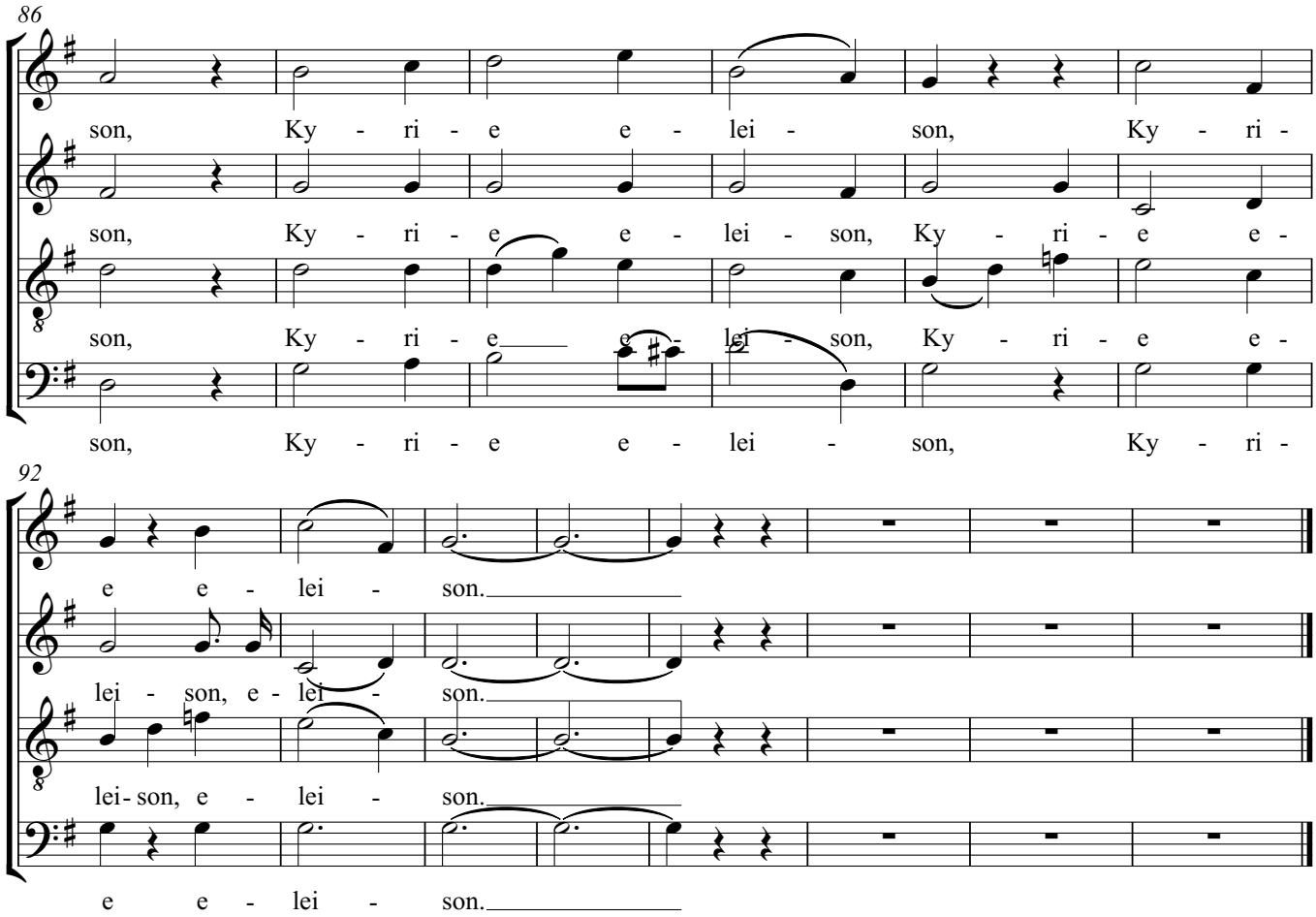
86
son, Ky - ri - e e - lei - son, Ky - ri -
son, Ky - ri - e e - lei - son, Ky - ri - e e -
son, Ky - ri - e e - lei - son, Ky - ri - e e -
son, Ky - ri - e e - lei - son, Ky - ri -
92
e e - lei - son.
lei - son, e - lei - son.
lei - son, e - lei - son.
e e - lei - son.

# Messe in G-Dur

## 2. Gloria

Franz Schubert

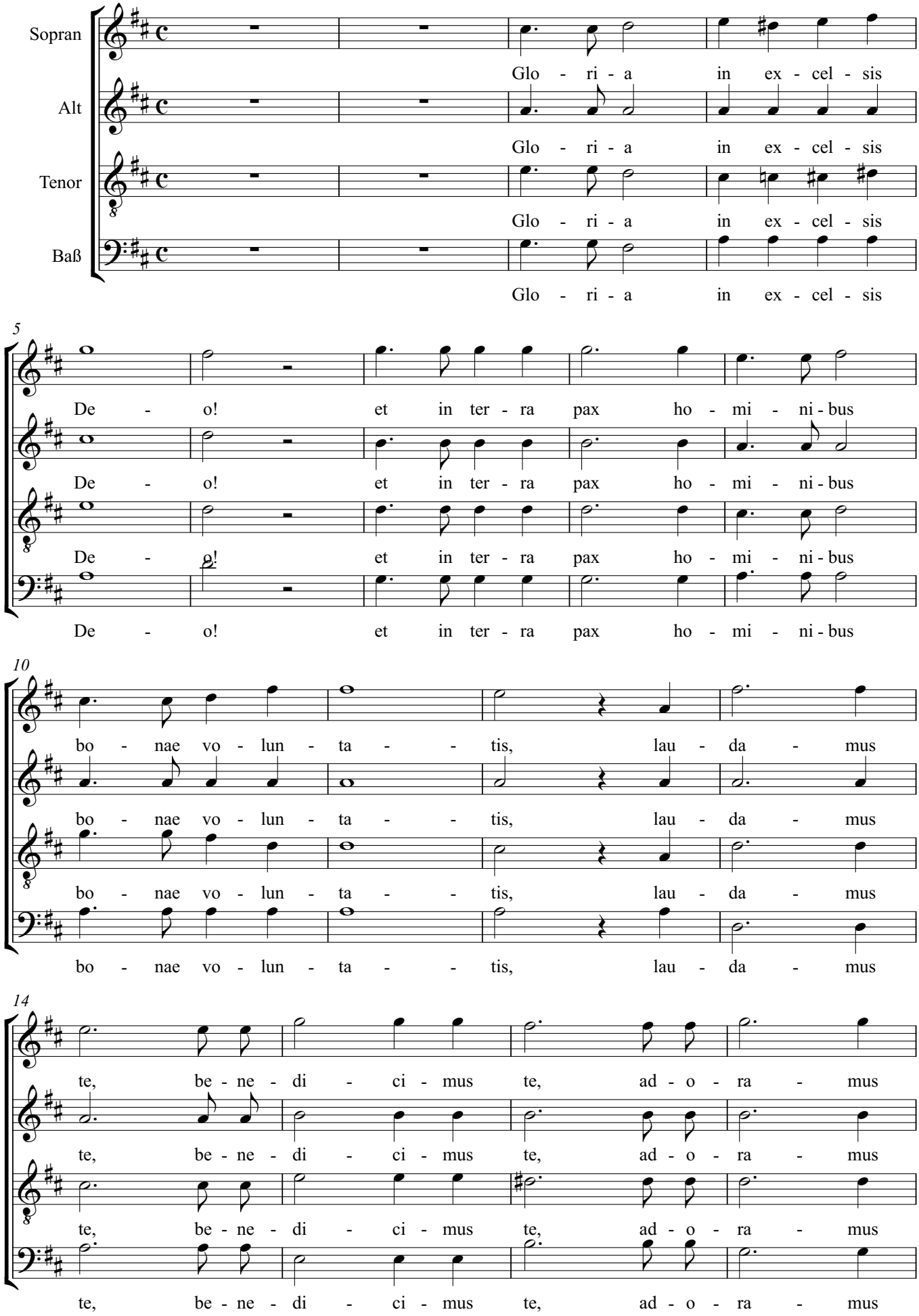

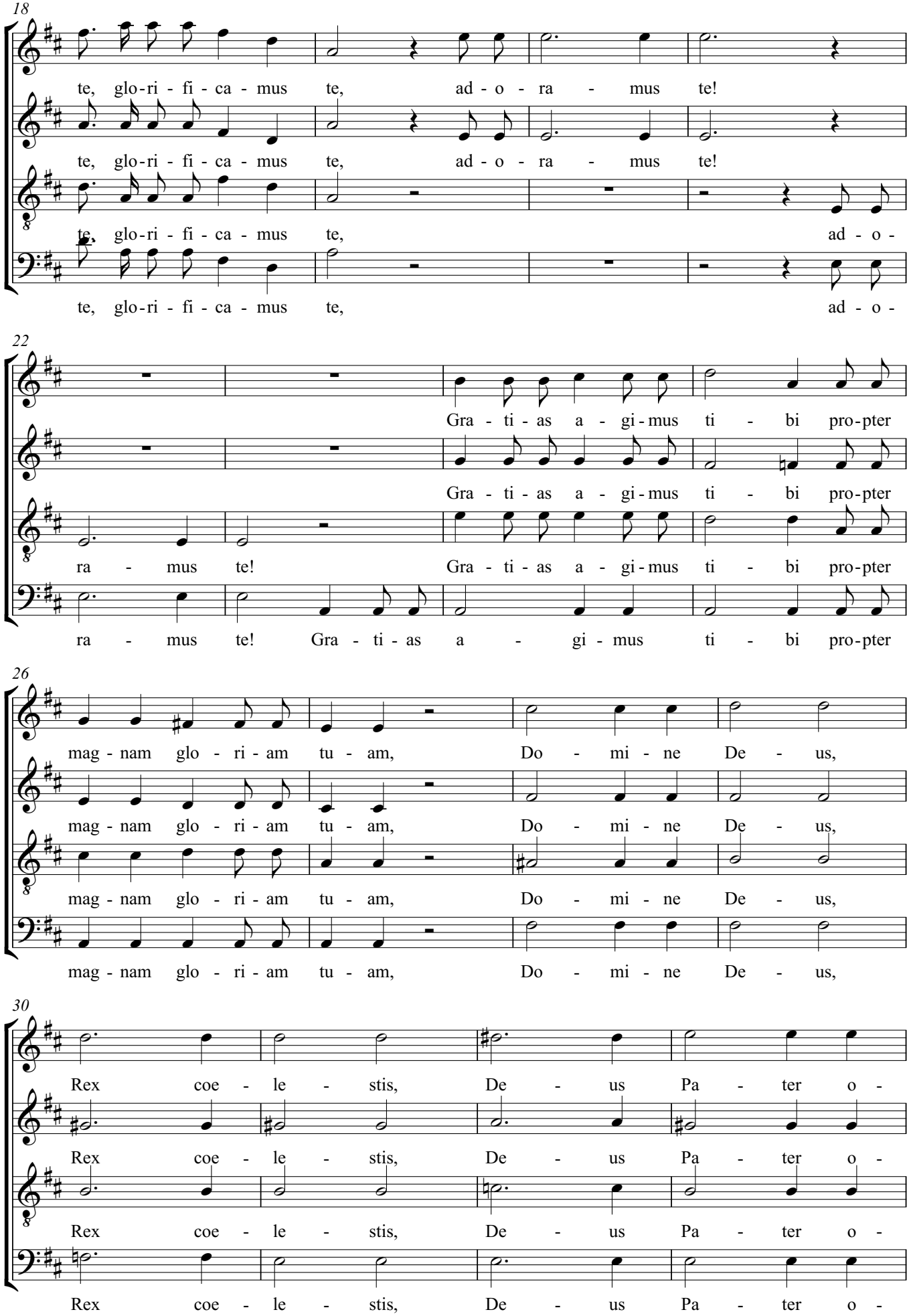
18
te, glo-ri - fi - ca - mus te, ad - o - ra - mus te!
te, glo-ri - fi - ca - mus te, ad - o - ra - mus te!
te, glo-ri - fi - ca - mus te, ad - o -
te, glo-ri - fi - ca - mus te, ad - o -
22
Gra - ti - as a - gi - mus ti - bi pro-pter
Gra - ti - as a - gi - mus ti - bi pro-pter
ra - mus te! Gra - ti - as a - gi - mus ti - bi pro-pter
ra - mus te! Gra - ti - as a - gi - mus ti - bi pro-pter
26
mag - nam glo - ri - am tu - am, Do - mi - ne De - us,
mag - nam glo - ri - am tu - am, Do - mi - ne De - us,
mag - nam glo - ri - am tu - am, Do - mi - ne De - us,
mag - nam glo - ri - am tu - am, Do - mi - ne De - us,
30
Rex coe - le - stis, De - us Pa - ter o -
Rex coe - le - stis, De - us Pa - ter o -
Rex coe - le - stis, De - us Pa - ter o -
Rex coe - le - stis, De - us Pa - ter o -

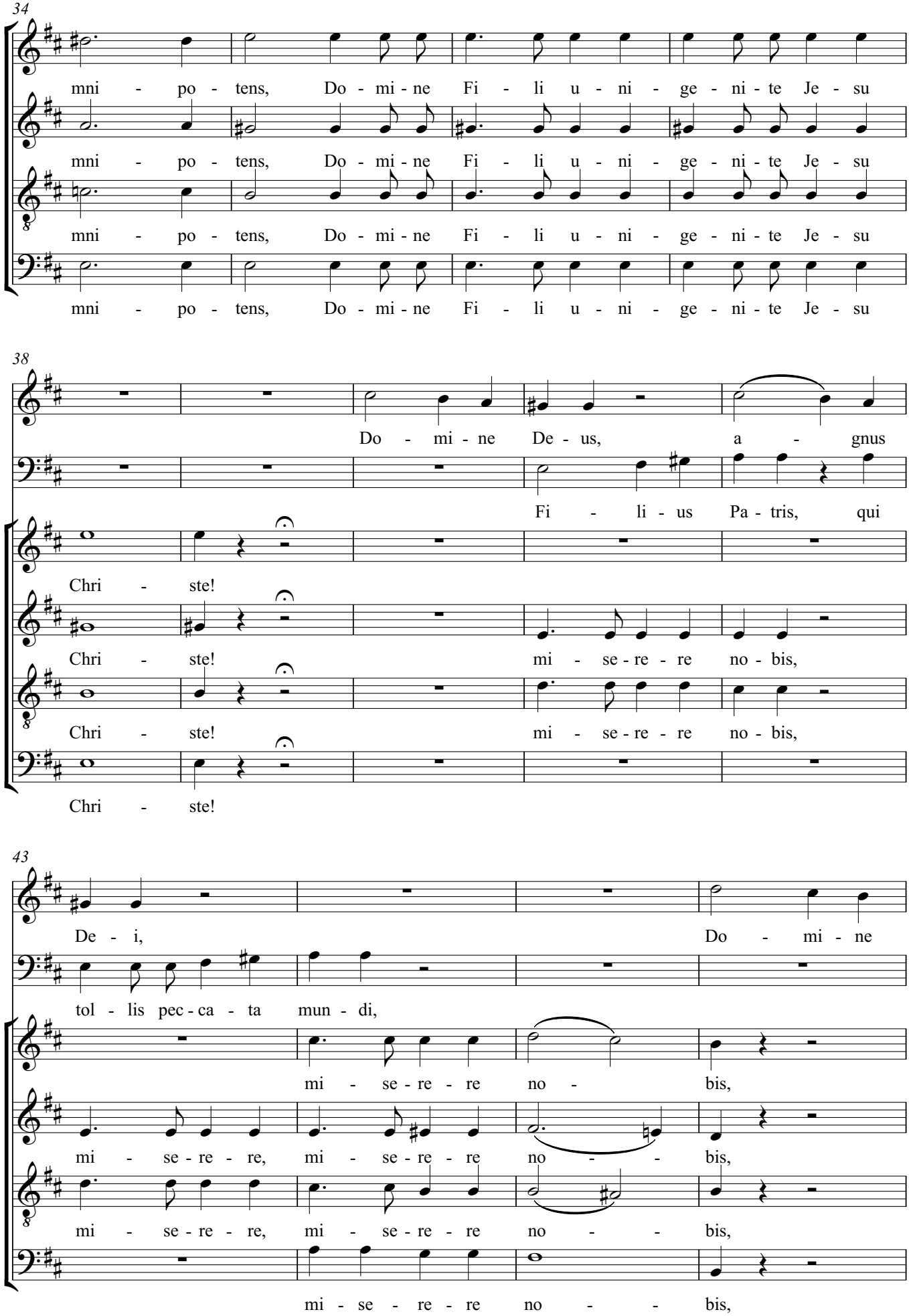
34
mni - po - tens, Do - mi - ne Fi - li u - ni - ge - ni - te Je - su
mni - po - tens, Do - mi - ne Fi - li u - ni - ge - ni - te Je - su
mni - po - tens, Do - mi - ne Fi - li u - ni - ge - ni - te Je - su
mni - po - tens, Do - mi - ne Fi - li u - ni - ge - ni - te Je - su
38
Do - mi - ne De - us, a - gnus
Fi - li - us Pa - tris, qui
Chri - ste!
Chri - ste! mi - se - re - re no - bis,
Chri - ste! mi - se - re - re no - bis,
Chri - ste!
43
De - i, Do - mi - ne
tol - lis pec - ca - ta mun - di,
mi - se - re - re no - bis,
mi - se - re - re, mi - se - re - re no - bis,
mi - se - re - re, mi - se - re - re no - bis,
mi - se - re - re no - bis,

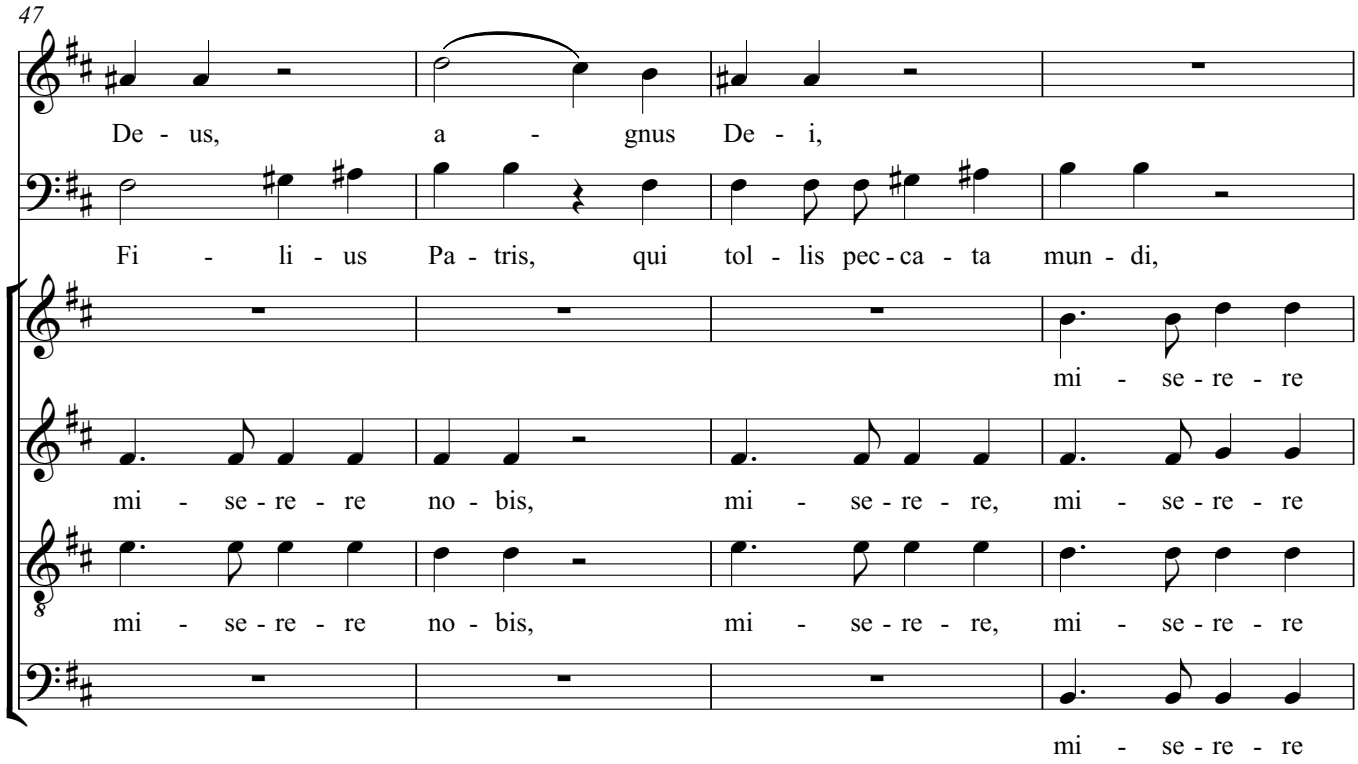
47
De - us, a - gnus De - i,
Fi - li - us Pa - tris, qui tol - lis pec - ca - ta mun - di,
mi - se - re - re
mi - se - re - re no - bis, mi - se - re - re, mi - se - re - re
mi - se - re - re no - bis, mi - se - re - re, mi - se - re - re
mi - se - re - re

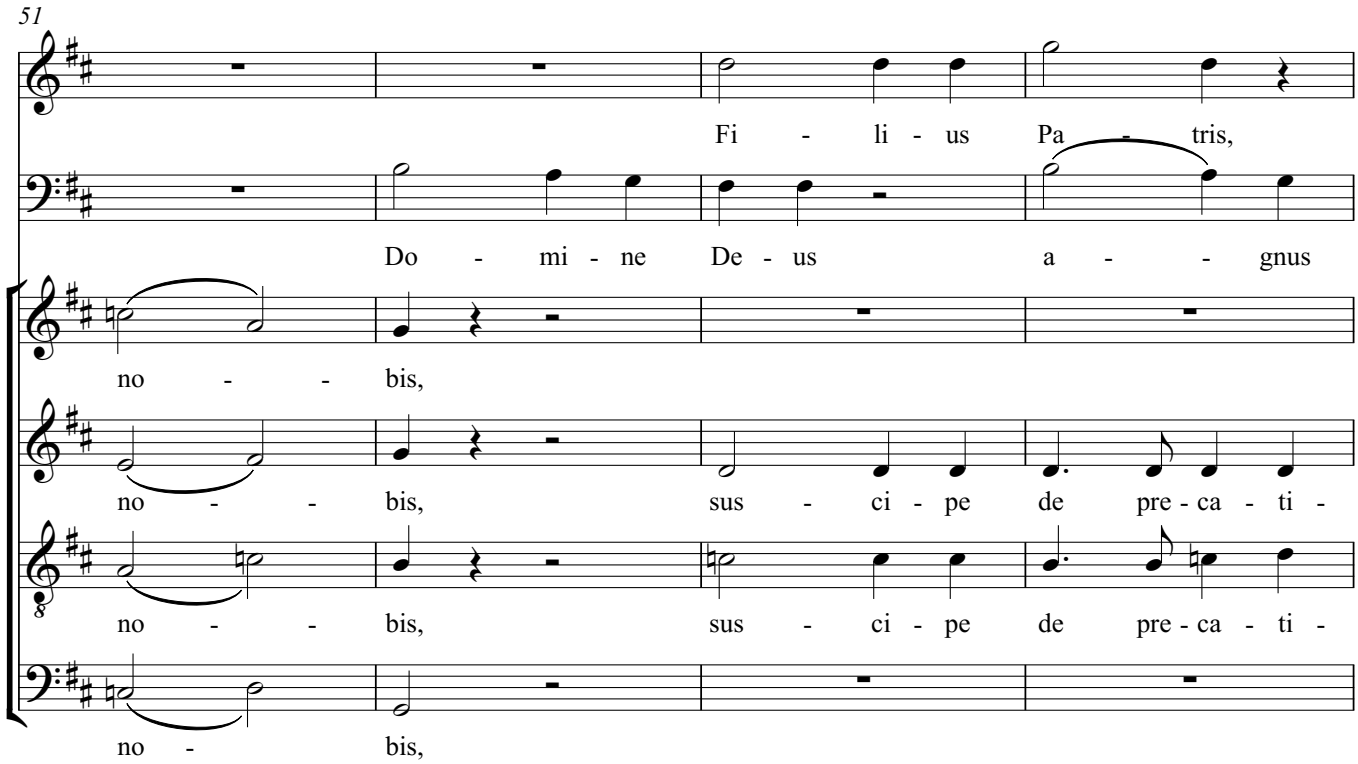
51
Fi - li - us Pa - tris,
Do - mi - ne De - us a - gnus
no - bis,
no - bis, sus - ci - pe de pre - ca - ti -
no - bis, sus - ci - pe de pre - ca - ti -
no - bis,

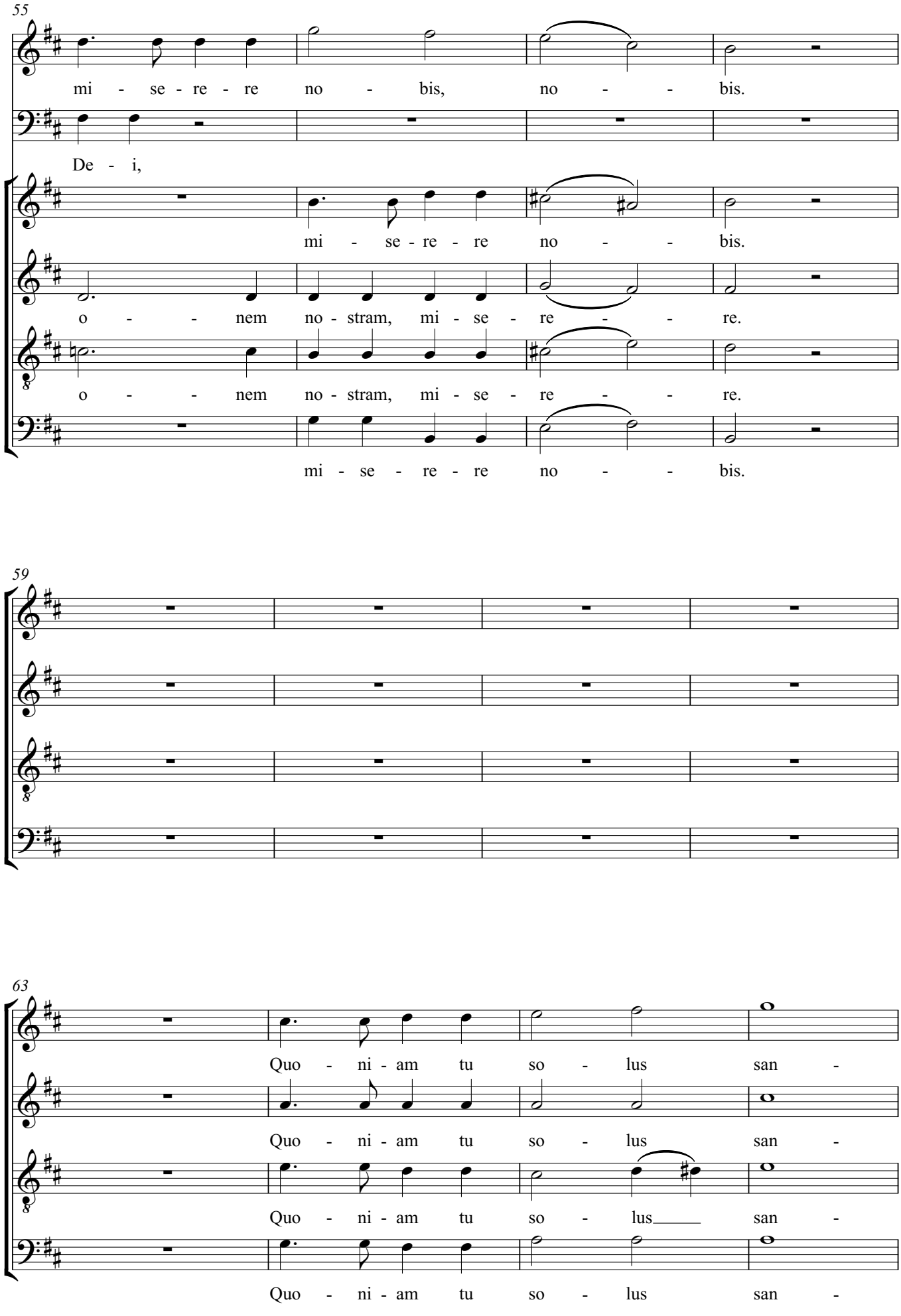
55
mi - se - re - re no - bis, no - - bis.
De - i,
mi - se - re - re no - - bis.
o - - - nem no - stram, mi - se - re - - - re.
o - - - nem no - stram, mi - se - re - - - re.
mi - se - re - re no - - bis.
59
63
Quo - ni - am tu so - lus san -
Quo - ni - am tu so - lus san -
Quo - ni - am tu so - lus san -
Quo - ni - am tu so - lus san -

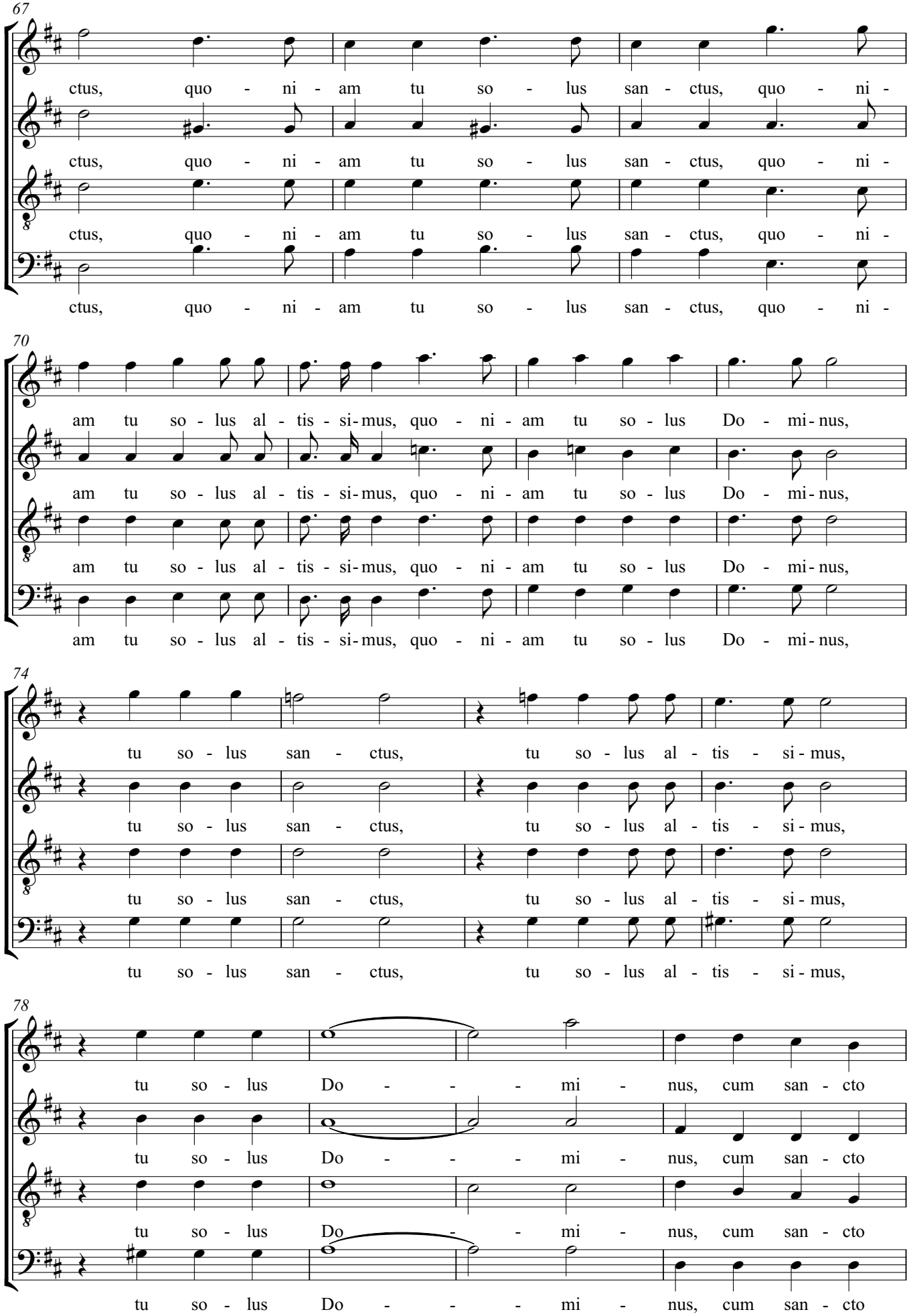
67
ctus, quo - ni - am tu so - lus san - ctus, quo - ni -
ctus, quo - ni - am tu so - lus san - ctus, quo - ni -
ctus, quo - ni - am tu so - lus san - ctus, quo - ni -
ctus, quo - ni - am tu so - lus san - ctus, quo - ni -
70
am tu so - lus al - tis - si - mus, quo - ni - am tu so - lus Do - mi - nus,
am tu so - lus al - tis - si - mus, quo - ni - am tu so - lus Do - mi - nus,
am tu so - lus al - tis - si - mus, quo - ni - am tu so - lus Do - mi - nus,
am tu so - lus al - tis - si - mus, quo - ni - am tu so - lus Do - mi - nus,
74
tu so - lus san - ctus, tu so - lus al - tis - si - mus,
tu so - lus san - ctus, tu so - lus al - tis - si - mus,
tu so - lus san - ctus, tu so - lus al - tis - si - mus,
tu so - lus san - ctus, tu so - lus al - tis - si - mus,
78
tu so - lus Do - - - mi - nus, cum san - cto
tu so - lus Do - - - mi - nus, cum san - cto
tu so - lus Do - - - mi - nus, cum san - cto
tu so - lus Do - - - mi - nus, cum san - cto

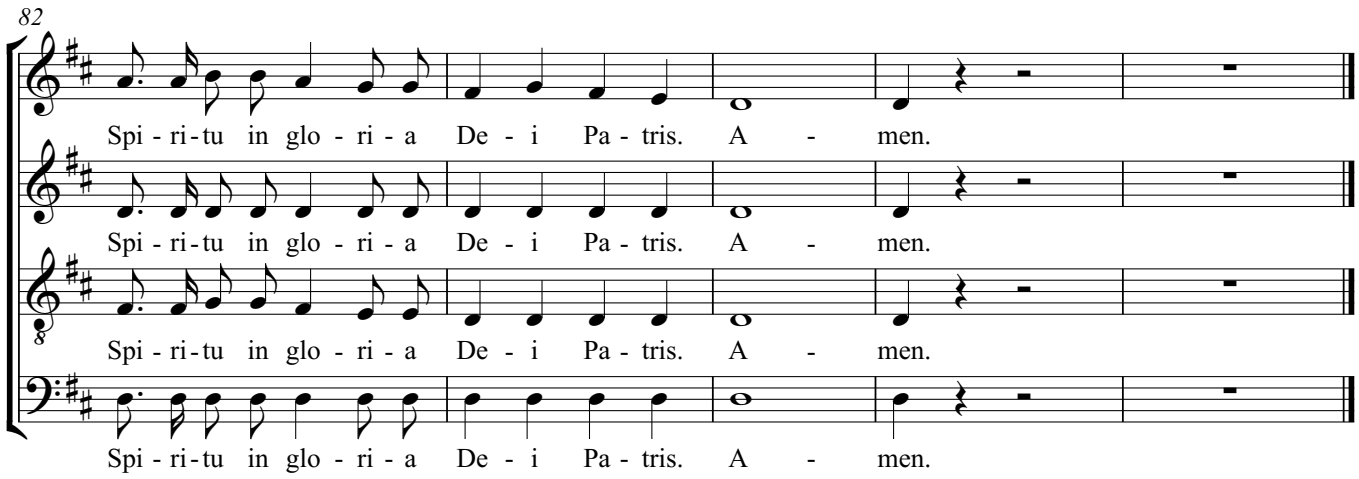
82
Spi - ri - tu in glo - ri - a De - i Pa - tris. A - men.
Spi - ri - tu in glo - ri - a De - i Pa - tris. A - men.
Spi - ri - tu in glo - ri - a De - i Pa - tris. A - men.
Spi - ri - tu in glo - ri - a De - i Pa - tris. A - men.

# Messe in G-Dur

## 3. Credo

Franz Schubert

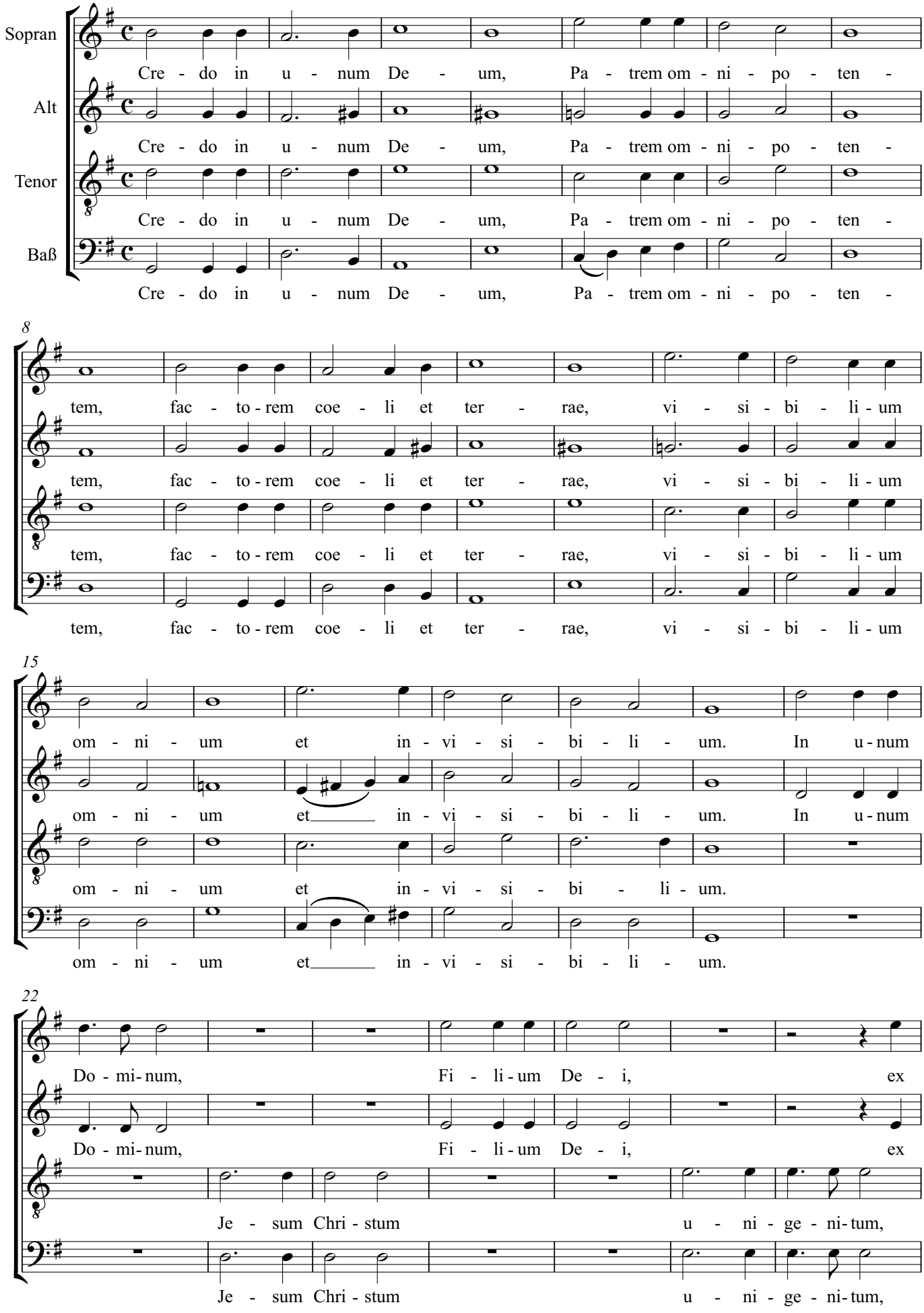

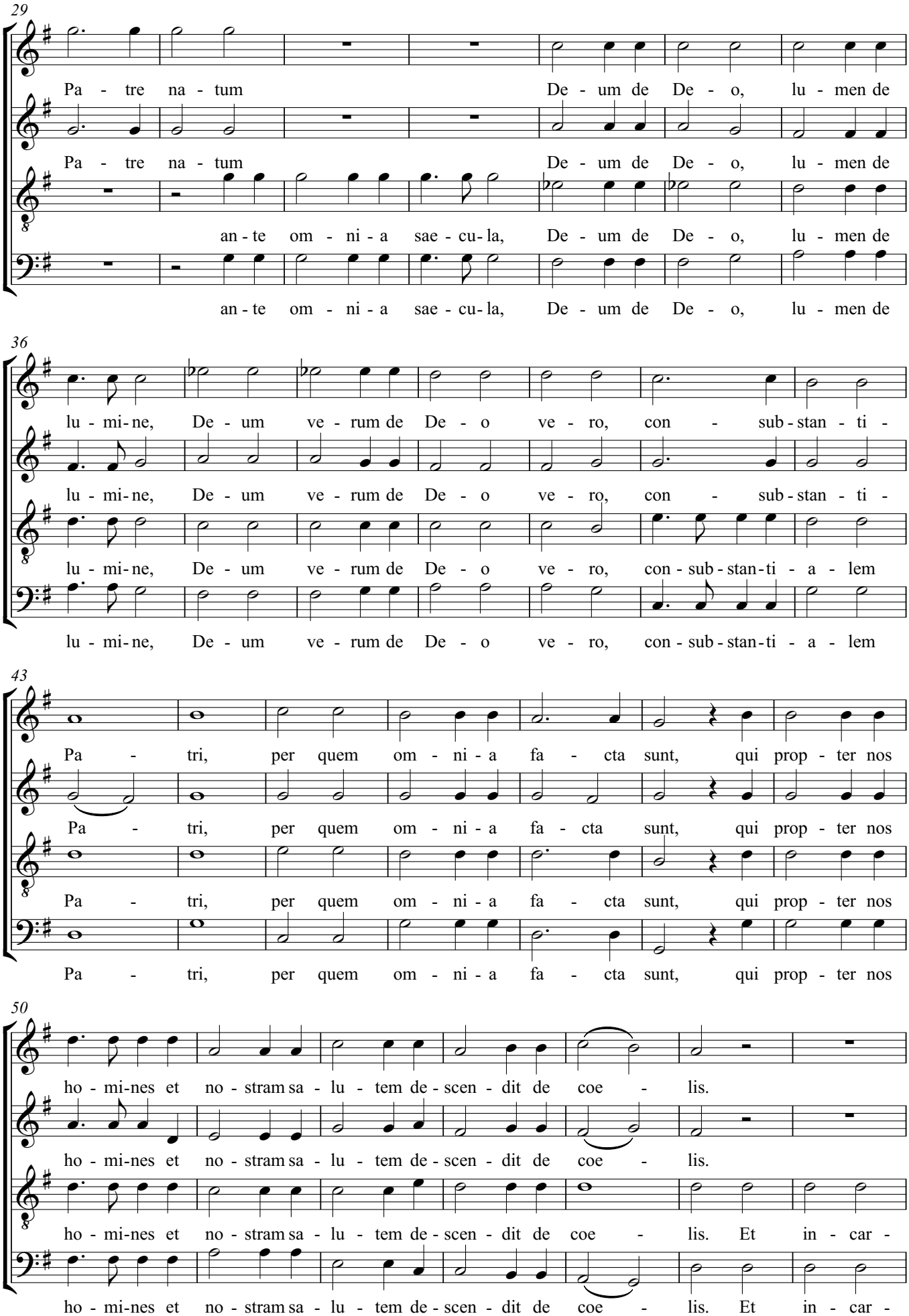
29
Pa - tre na - tum De - um de De - o, lu - men de
Pa - tre na - tum De - um de De - o, lu - men de
an - te om - ni - a sae - cu - la, De - um de De - o, lu - men de
an - te om - ni - a sae - cu - la, De - um de De - o, lu - men de
36
lu - mi - ne, De - um ve - rum de De - o ve - ro, con - sub - stan - ti -
lu - mi - ne, De - um ve - rum de De - o ve - ro, con - sub - stan - ti -
lu - mi - ne, De - um ve - rum de De - o ve - ro, con - sub - stan - ti - a - lem
lu - mi - ne, De - um ve - rum de De - o ve - ro, con - sub - stan - ti - a - lem
43
Pa - tri, per quem om - ni - a fa - cta sunt, qui prop - ter nos
Pa - tri, per quem om - ni - a fa - cta sunt, qui prop - ter nos
Pa - tri, per quem om - ni - a fa - cta sunt, qui prop - ter nos
Pa - tri, per quem om - ni - a fa - cta sunt, qui prop - ter nos
50
ho - mi - nes et no - stram sa - lu - tem de - scen - dit de coe - lis.
ho - mi - nes et no - stram sa - lu - tem de - scen - dit de coe - lis.
ho - mi - nes et no - stram sa - lu - tem de - scen - dit de coe - lis. Et in - car -
ho - mi - nes et no - stram sa - lu - tem de - scen - dit de coe - lis. Et in - car -

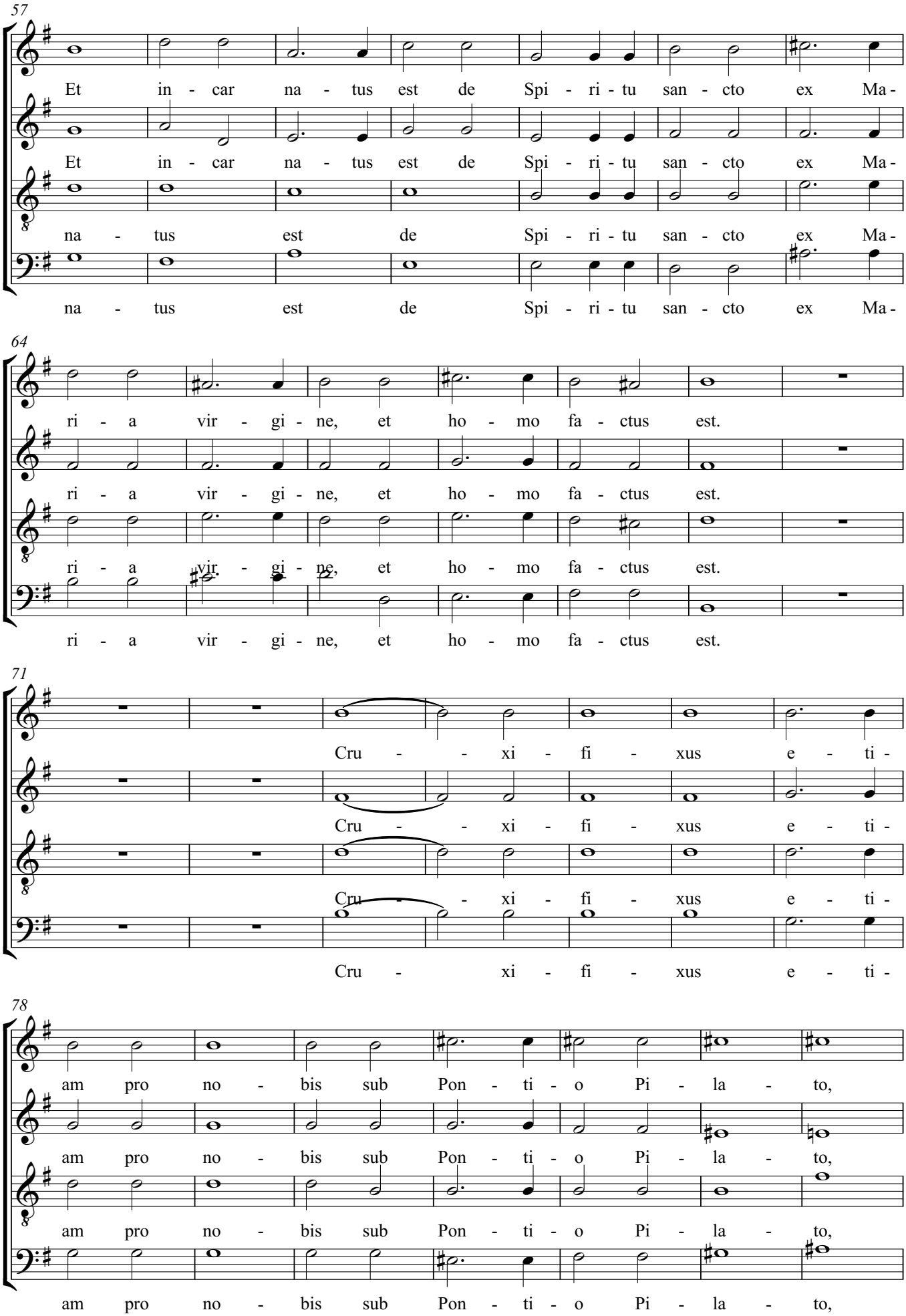
57
Et in - car na - tus est de Spi - ri - tu san - cto ex Ma -
Et in - car na - tus est de Spi - ri - tu san - cto ex Ma -
na - tus est de Spi - ri - tu san - cto ex Ma -
na - tus est de Spi - ri - tu san - cto ex Ma -
64
ri - a vir - gi - ne, et ho - mo fa - ctus est.
ri - a vir - gi - ne, et ho - mo fa - ctus est.
ri - a vir - gi - ne, et ho - mo fa - ctus est.
ri - a vir - gi - ne, et ho - mo fa - ctus est.
71
Cru - - xi - fi - xus e - ti -
Cru - - xi - fi - xus e - ti -
Cru - xi - fi - xus e - ti -
Cru - xi - fi - xus e - ti -
78
am pro no - bis sub Pon - ti - o Pi - la - to,
am pro no - bis sub Pon - ti - o Pi - la - to,
am pro no - bis sub Pon - ti - o Pi - la - to,
am pro no - bis sub Pon - ti - o Pi - la - to,

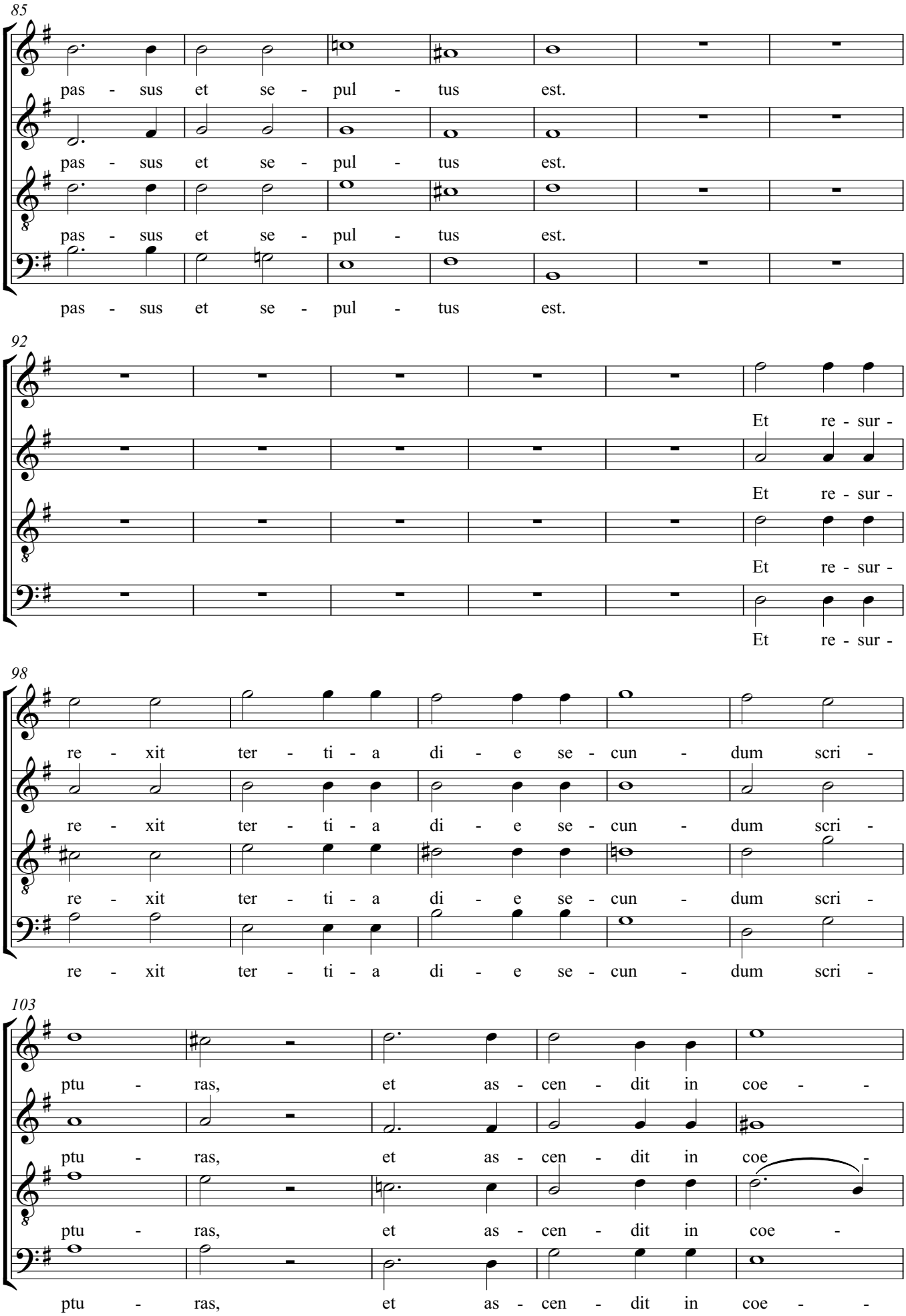
85
pas - sus et se - pul - tus est.
pas - sus et se - pul - tus est.
pas - sus et se - pul - tus est.
pas - sus et se - pul - tus est.
92
Et re - sur -
Et re - sur -
Et re - sur -
Et re - sur -
98
re - xit ter - ti - a di - e se - cun - dum scri -
re - xit ter - ti - a di - e se - cun - dum scri -
re - xit ter - ti - a di - e se - cun - dum scri -
re - xit ter - ti - a di - e se - cun - dum scri -
103
ptu - ras, et as - cen - dit in coe - -
ptu - ras, et as - cen - dit in coe -
ptu - ras, et as - cen - dit in coe -
ptu - ras, et as - cen - dit in coe - -

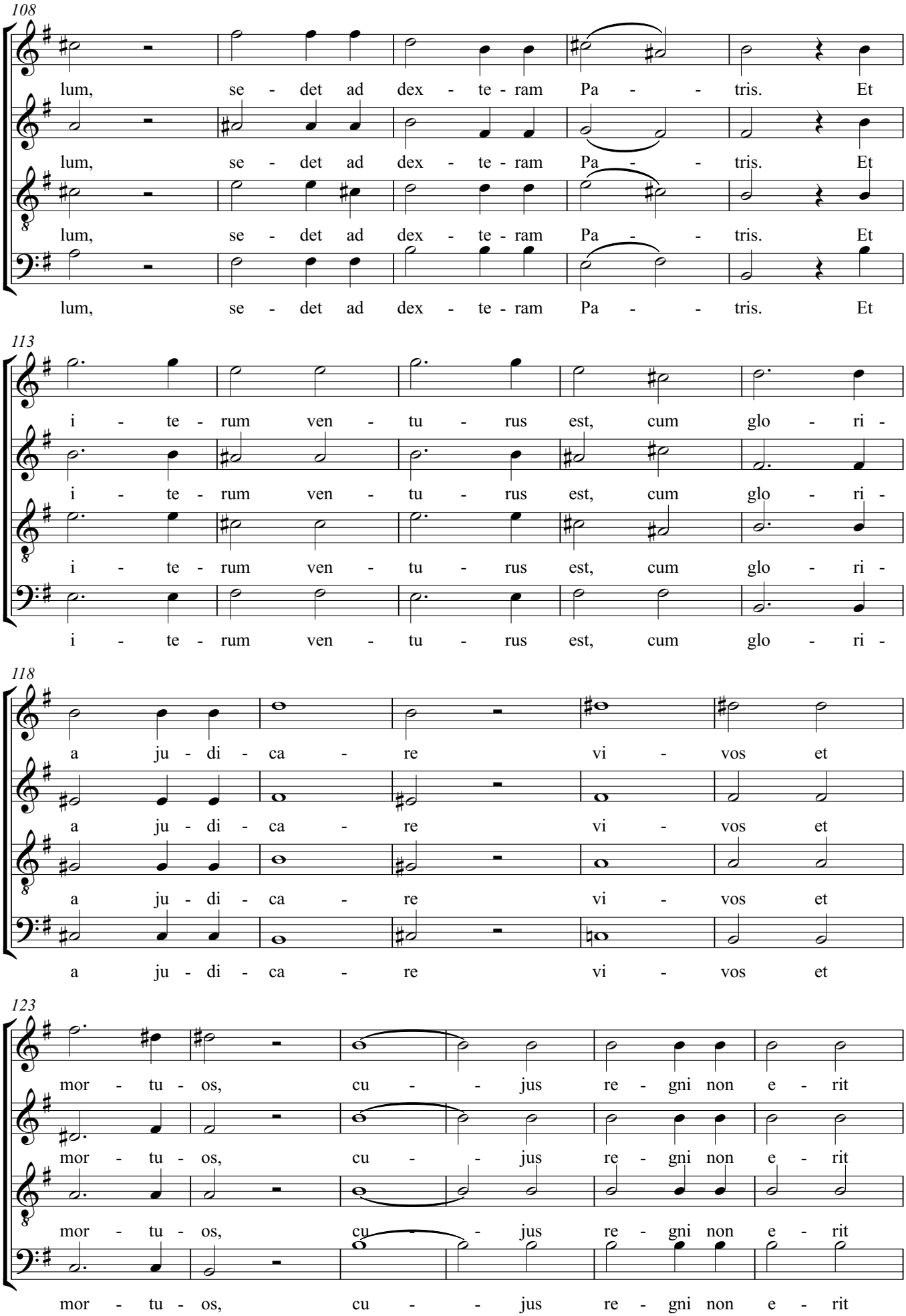
108
lum, se - det ad dex - te - ram Pa - - tris. Et
lum, se - det ad dex - te - ram Pa - - tris. Et
lum, se - det ad dex - te - ram Pa - - tris. Et
lum, se - det ad dex - te - ram Pa - - tris. Et
113
i - te - rum ven - tu - rus est, cum glo - ri -
i - te - rum ven - tu - rus est, cum glo - ri -
i - te - rum ven - tu - rus est, cum glo - ri -
i - te - rum ven - tu - rus est, cum glo - ri -
118
a ju - di - ca - re vi - vos et
a ju - di - ca - re vi - vos et
a ju - di - ca - re vi - vos et
a ju - di - ca - re vi - vos et
123
mor - tu - os, cu - - jus re - gni non e - rit
mor - tu - os, cu - - jus re - gni non e - rit
mor - tu - os, cu - - jus re - gni non e - rit
mor - tu - os, cu - - jus re - gni non e - rit

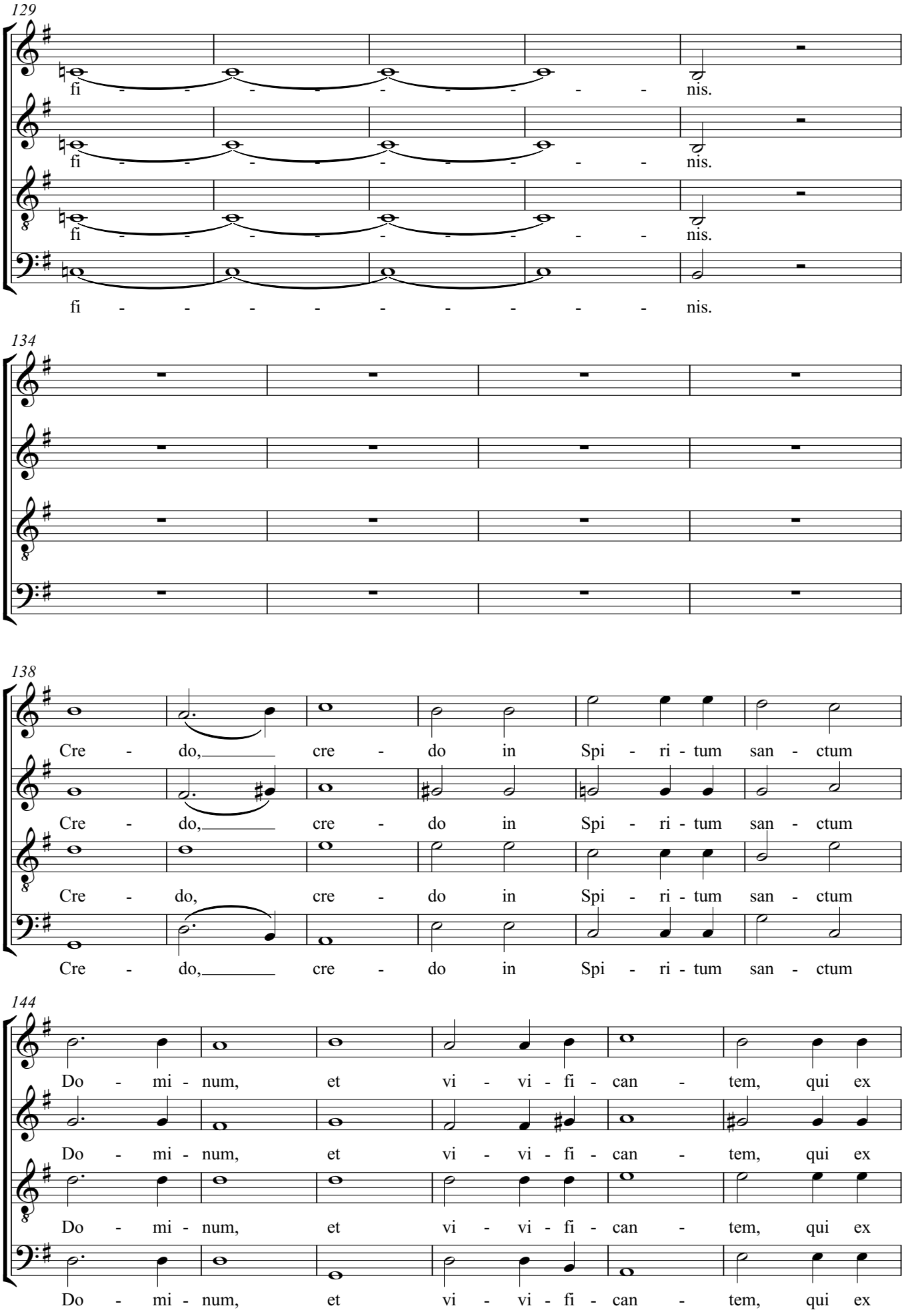
129
fi - - - - - - - - - nis.
fi - - - - - - - - - nis.
fi - - - - - - - - - nis.
fi - - - - - - - - - nis.
134
138
Cre - do, cre - do in Spi - ri - tum san - ctum
Cre - do, cre - do in Spi - ri - tum san - ctum
Cre - do, cre - do in Spi - ri - tum san - ctum
Cre - do, cre - do in Spi - ri - tum san - ctum
144
Do - mi - num, et vi - vi - fi - can - tem, qui ex
Do - mi - num, et vi - vi - fi - can - tem, qui ex
Do - mi - num, et vi - vi - fi - can - tem, qui ex
Do - mi - num, et vi - vi - fi - can - tem, qui ex

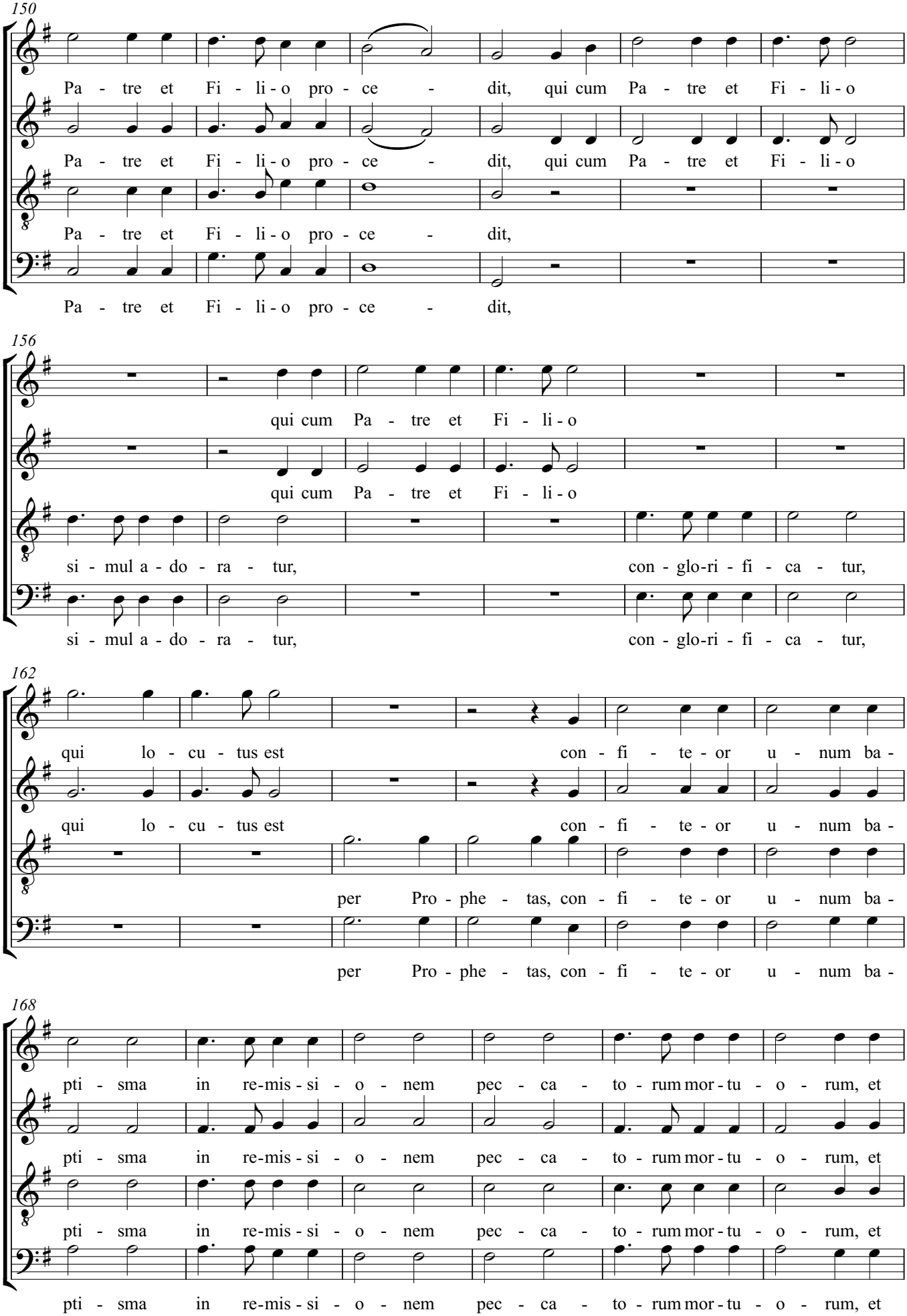
150
Pa - tre et Fi - li - o pro - ce - dit, qui cum Pa - tre et Fi - li - o
Pa - tre et Fi - li - o pro - ce - dit, qui cum Pa - tre et Fi - li - o
Pa - tre et Fi - li - o pro - ce - dit,
Pa - tre et Fi - li - o pro - ce - dit,
156
qui cum Pa - tre et Fi - li - o
qui cum Pa - tre et Fi - li - o
si - mul a - do - ra - tur, con - glo-ri - fi - ca - tur,
si - mul a - do - ra - tur, con - glo-ri - fi - ca - tur,
162
qui lo - cu - tus est con - fi - te - or u - num ba -
qui lo - cu - tus est con - fi - te - or u - num ba -
per Pro - phe - tas, con - fi - te - or u - num ba -
per Pro - phe - tas, con - fi - te - or u - num ba -
168
pti - sma in re-mis - si - o - nem pec - ca - to - rum mor - tu - o - rum, et
pti - sma in re-mis - si - o - nem pec - ca - to - rum mor - tu - o - rum, et
pti - sma in re-mis - si - o - nem pec - ca - to - rum mor - tu - o - rum, et
pti - sma in re-mis - si - o - nem pec - ca - to - rum mor - tu - o - rum, et

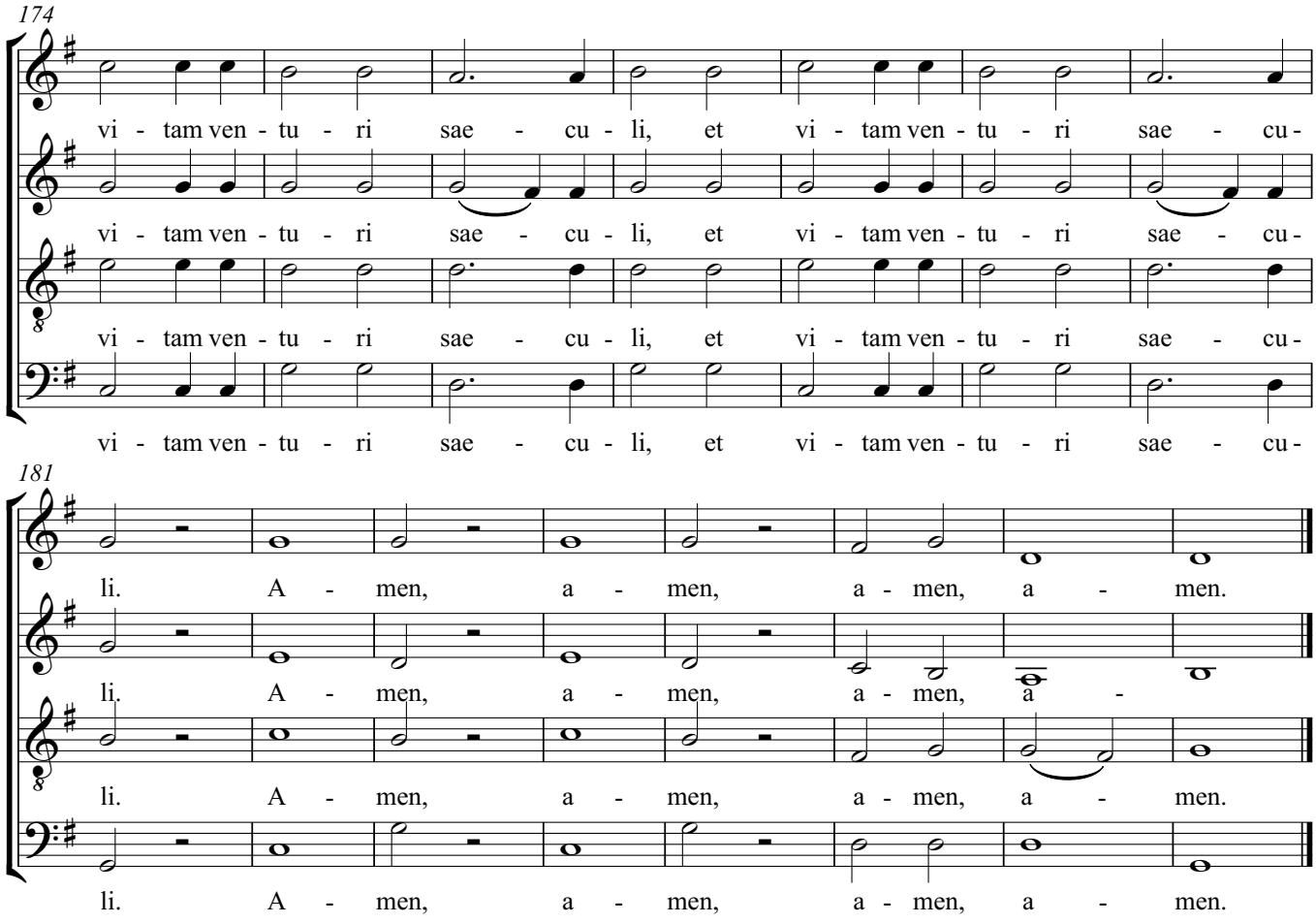
174
vi - tam ven - tu - ri sae - cu - li, et vi - tam ven - tu - ri sae - cu -
vi - tam ven - tu - ri sae - cu - li, et vi - tam ven - tu - ri sae - cu -
vi - tam ven - tu - ri sae - cu - li, et vi - tam ven - tu - ri sae - cu -
vi - tam ven - tu - ri sae - cu - li, et vi - tam ven - tu - ri sae - cu -
181
li. A - men, a - men, a - men, a - men.
li. A - men, a - men, a - men, a -
li. A - men, a - men, a - men, a - men.
li. A - men, a - men, a - men, a - men.

# Messe in G-Dur

## 4. Sanctus

Franz Schubert

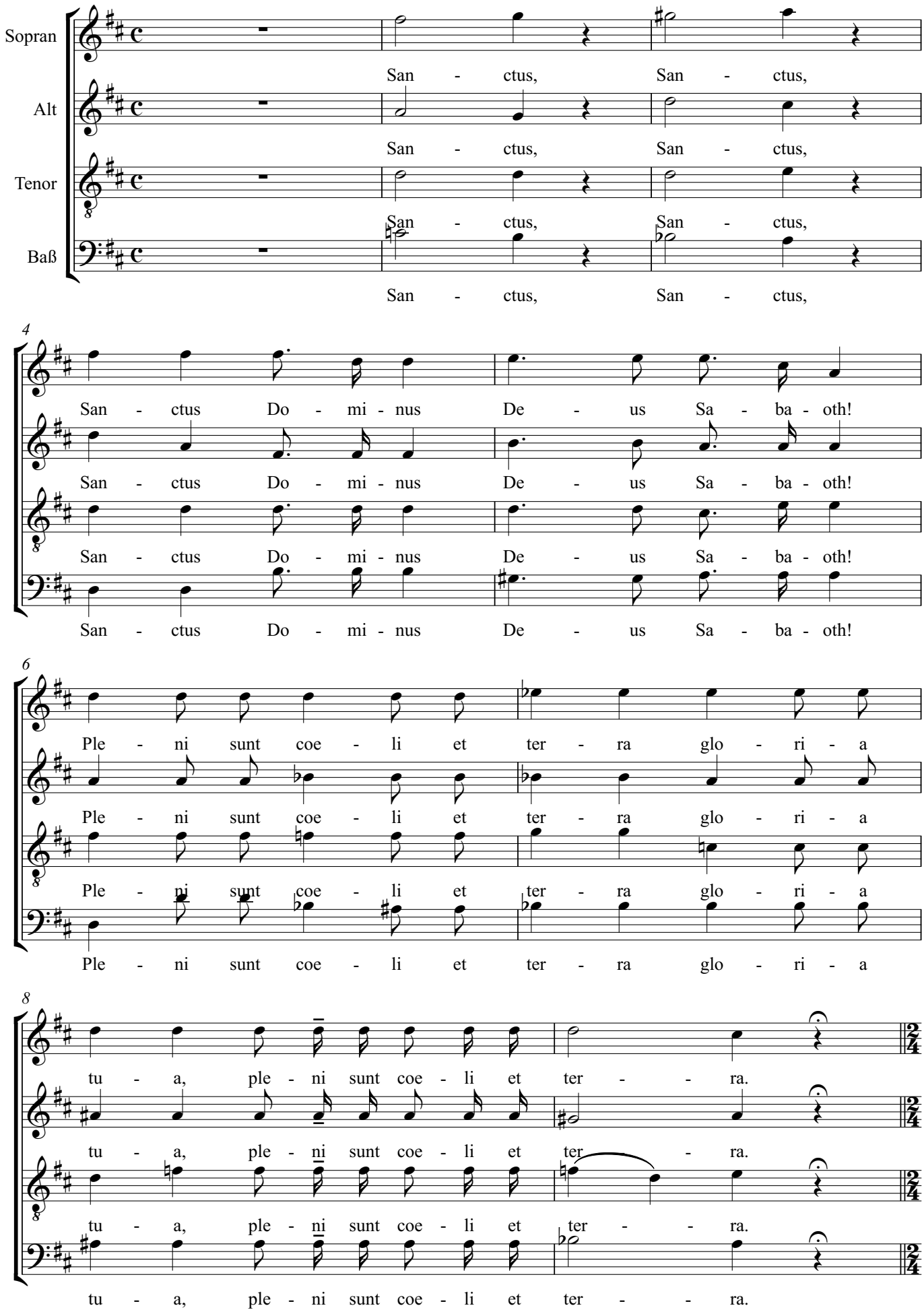

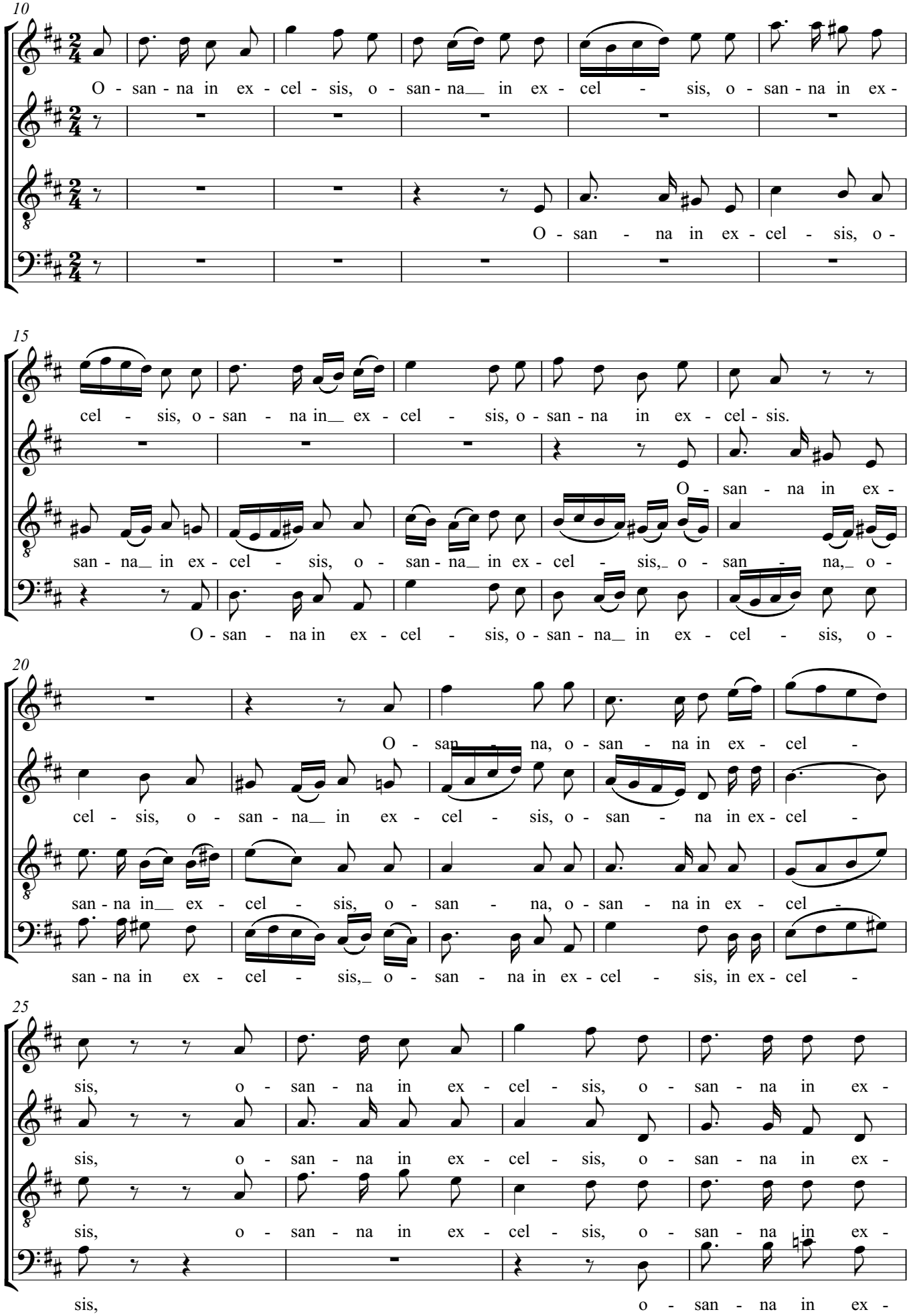
10
O - san - na in ex - cel - sis, o - san - na in ex - cel - sis, o - san - na in ex -
O - san - na in ex - cel - sis, o -
15
cel - sis, o - san - na in ex - cel - sis, o - san - na in ex - cel - sis.
O - san - na in ex -
san - na in ex - cel - sis, o - san - na in ex - cel - sis, o - san - na, o -
O - san - na in ex - cel - sis, o - san - na in ex - cel - sis, o -
20
O - san - na, o - san - na in ex - cel -
cel - sis, o - san - na in ex - cel - sis, o - san - na in ex - cel -
san - na in ex - cel - sis, o - san - na, o - san - na in ex - cel -
san - na in ex - cel - sis, o - san - na in ex - cel - sis, in ex - cel -
25
sis, o - san - na in ex - cel - sis, o - san - na in ex -
sis, o - san - na in ex - cel - sis, o - san - na in ex -
sis, o - san - na in ex - cel - sis, o - san - na in ex -
sis, o - san - na in ex -

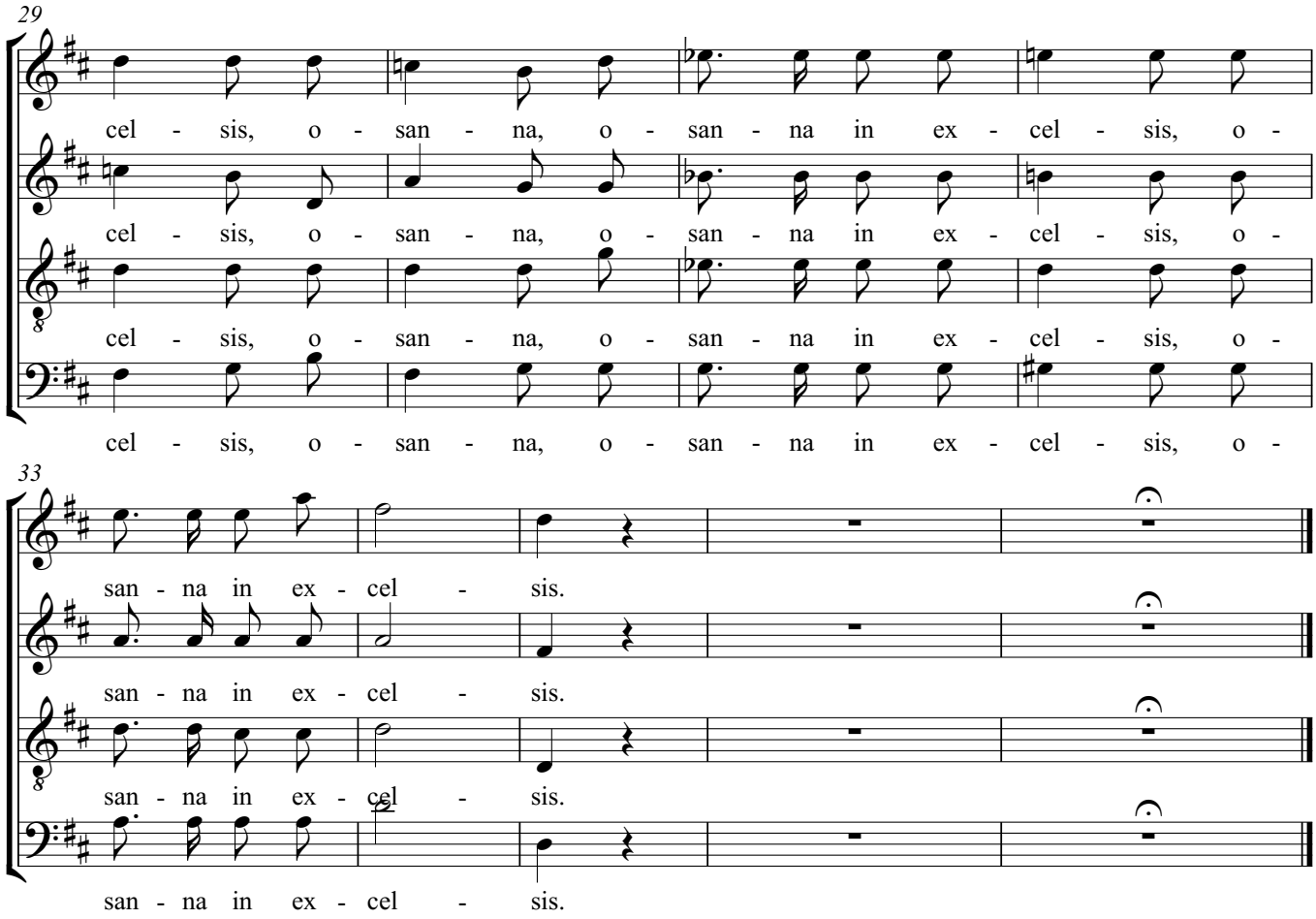
29
cel - sis, o - san - na, o - san - na in ex - cel - sis, o -
cel - sis, o - san - na, o - san - na in ex - cel - sis, o -
cel - sis, o - san - na, o - san - na in ex - cel - sis, o -
cel - sis, o - san - na, o - san - na in ex - cel - sis, o -
33
san - na in ex - cel - sis.
san - na in ex - cel - sis.
san - na in ex - cel - sis.
san - na in ex - cel - sis.

# Messe in G-Dur

## 5. Benedictus

Franz Schubert

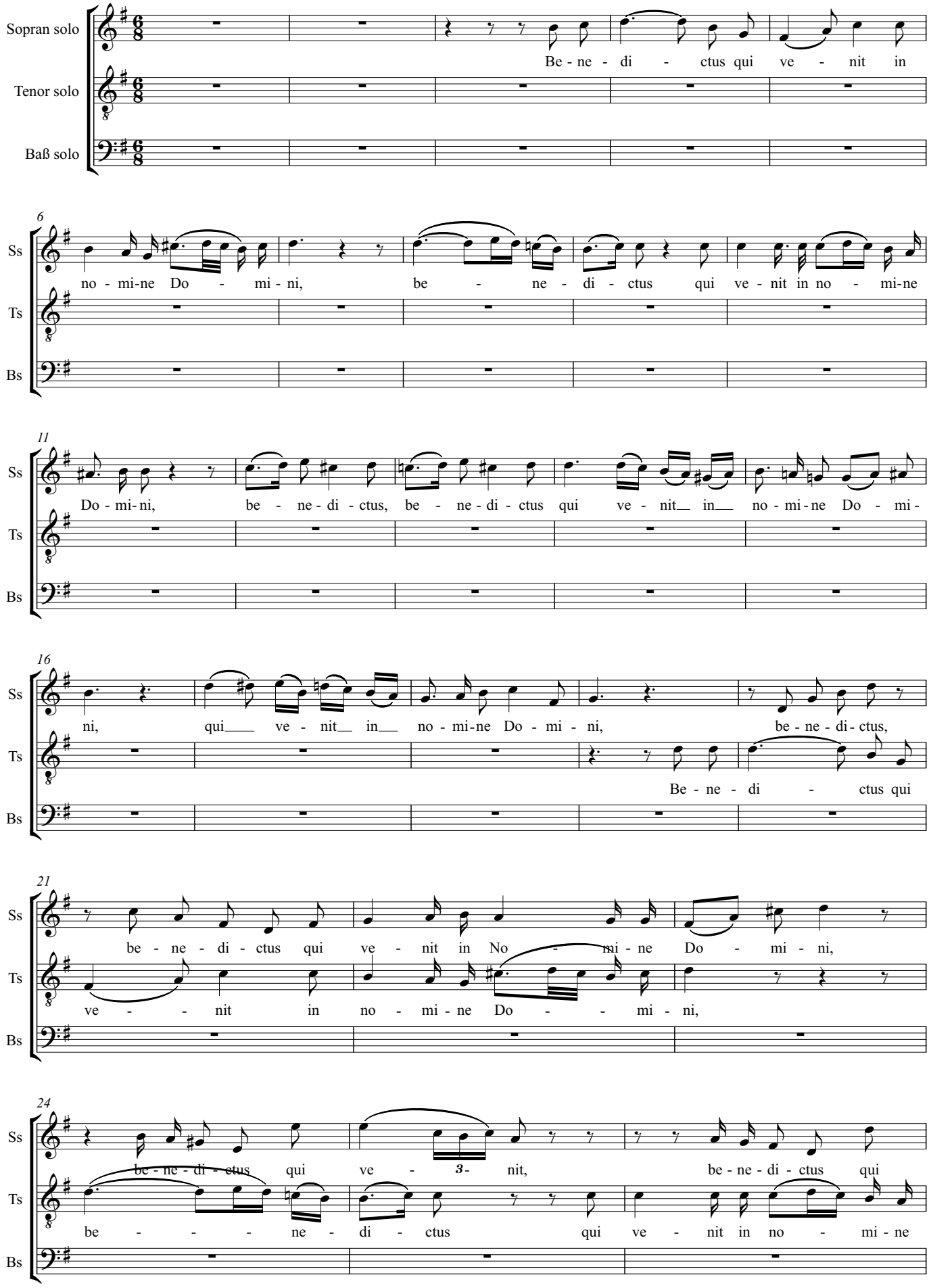

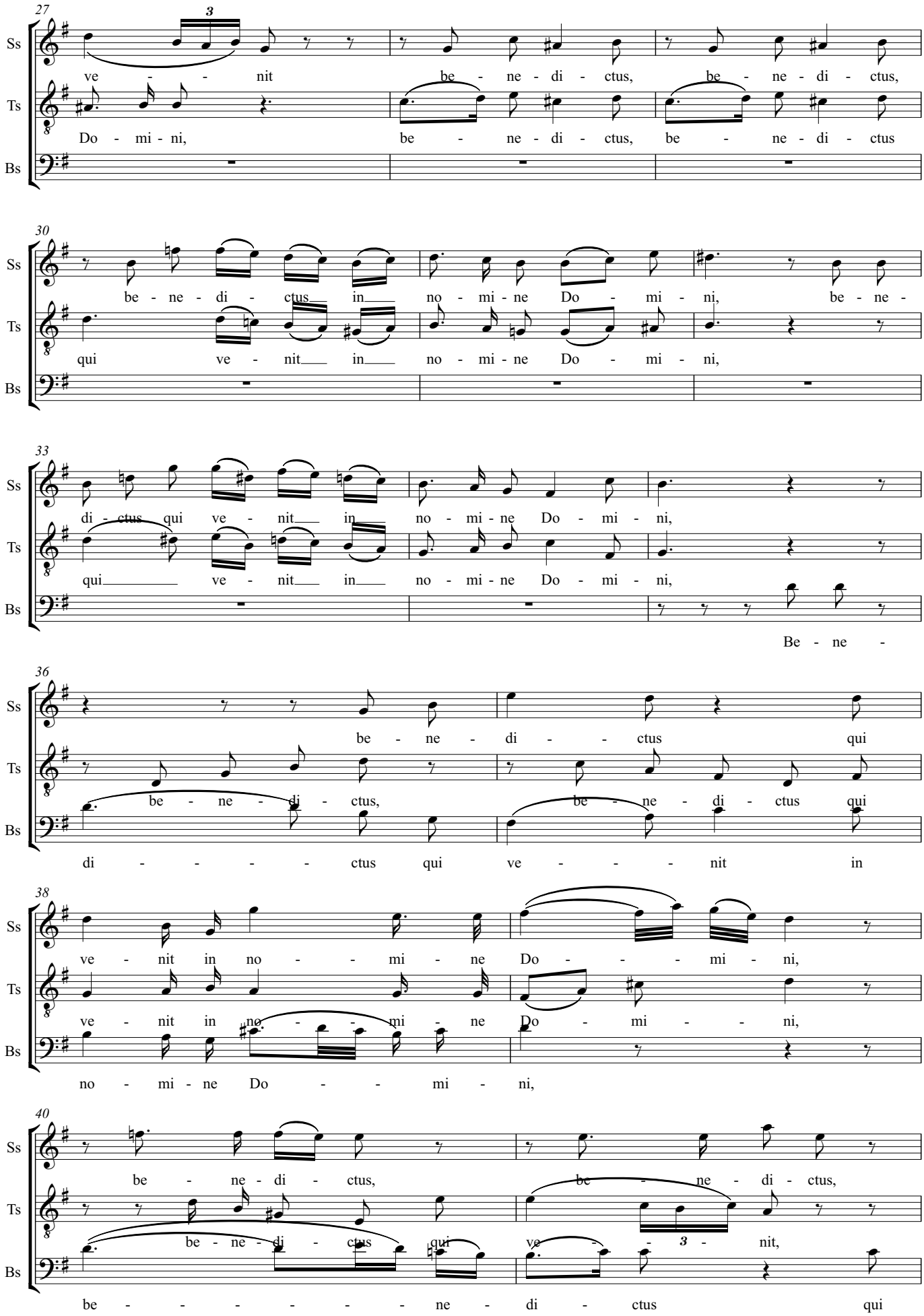
27
Ss
Ts
Bs
ve - - - nit be - ne - di - ctus, be - ne - di - ctus,
Do - mi - ni, be - ne - di - ctus, be - ne - di - ctus
30
be - ne - di - ctus in no - mi - ne Do - mi - ni, be - ne -
qui ve - nit in no - mi - ne Do - mi - ni,
33
di - ctus qui ve - nit in no - mi - ne Do - mi - ni,
qui ve - nit in no - mi - ne Do - mi - ni,
Be - ne -
36
be - ne - di - ctus qui
be - ne - di - ctus, be - ne - di - ctus qui
di - - - - ctus qui ve - - - nit in
38
ve - nit in no - - mi - ne Do - - - mi - ni,
ve - nit in no - - mi - ne Do - mi - - ni,
no - mi - ne Do - - mi - ni,
40
be - ne - di - ctus, be - ne - di - ctus,
be - ne - di - ctus qui ve - - nit,
be - - - - - - ne - di - ctus qui

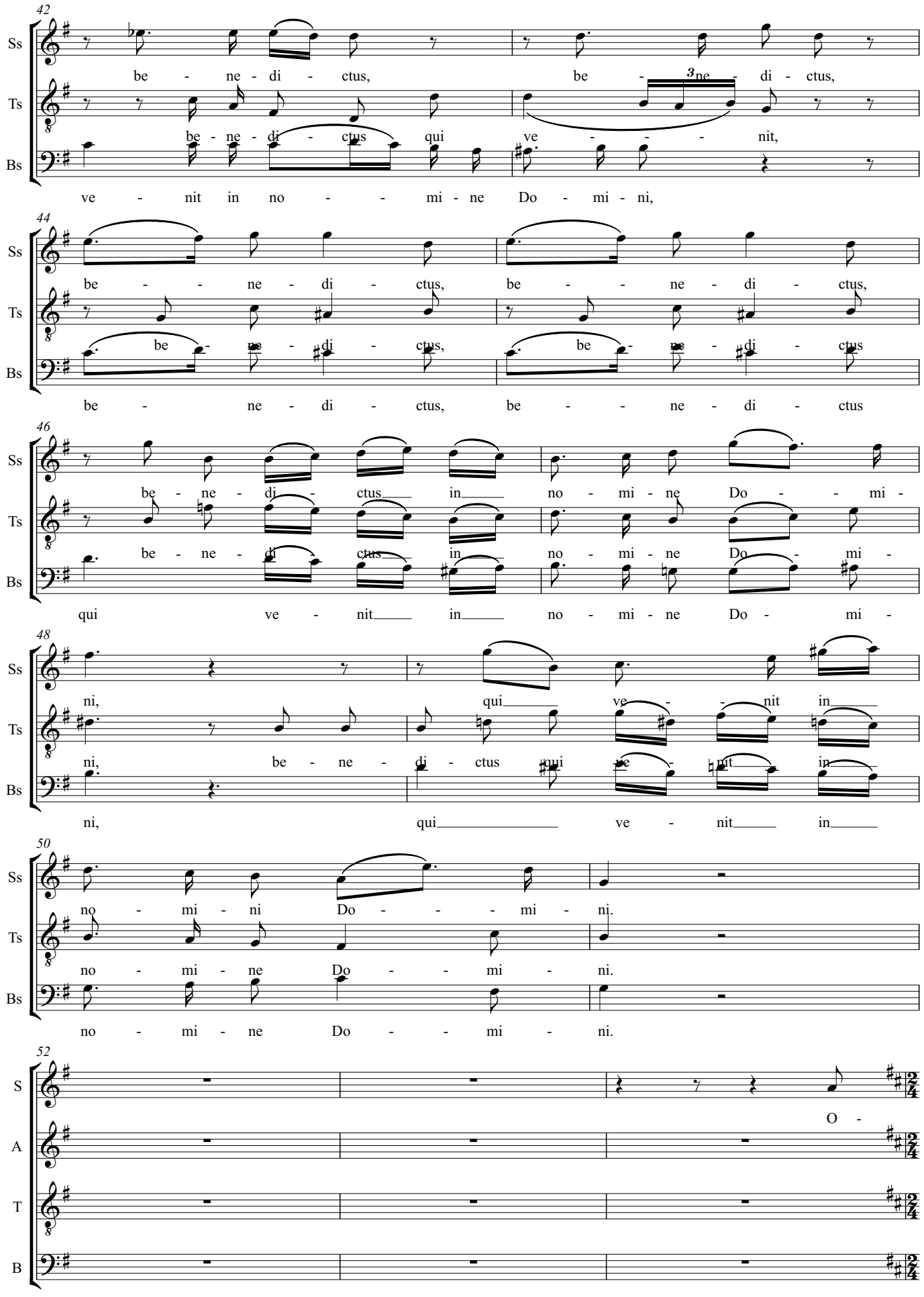
42
Ss
Ts
Bs
be - ne - di - ctus,
be - ne - di - ctus qui ve - - - nit,
ve - nit in no - - mi - ne Do - mi - ni,
44
be - - ne - di - ctus,
be - ne - di - ctus,
be - ne - di - ctus,
be - ne - di - ctus,
be - ne - di - ctus,
be - ne - di - ctus,
46
be - ne - di - ctus in no - mi - ne Do - - mi -
be - ne - di - ctus in no - mi - ne Do - mi -
qui ve - nit in no - mi - ne Do - mi -
48
ni, qui ve - - nit in
ni, be - ne - di - ctus qui ve - nit in
ni, qui ve - nit in
50
no - mi - ni Do - - - mi - ni.
no - mi - ne Do - - mi - ni.
no - mi - ne Do - - mi - ni.
52
S
A
T
B
O -

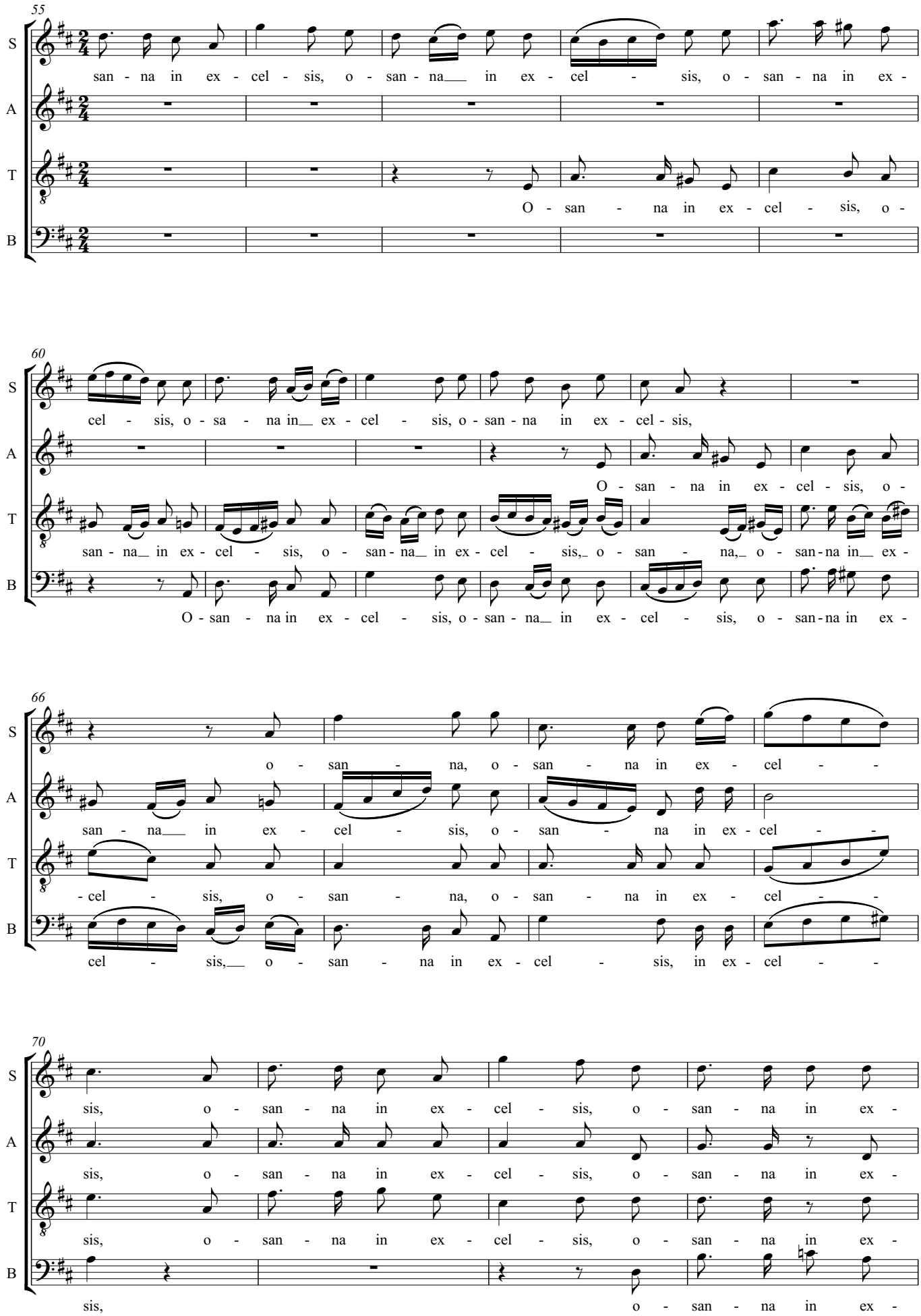
55
S
san - na in ex - cel - sis, o - san - na in ex - cel - sis, o - san - na in ex -
A
T
O - san - na in ex - cel - sis, o -
B
60
S
cel - sis, o - sa - na in ex - cel - sis, o - san - na in ex - cel - sis,
A
O - san - na in ex - cel - sis, o -
T
san - na in ex - cel - sis, o - san - na in ex - cel - sis, o - san - na, o - san - na in ex -
B
O - san - na in ex - cel - sis, o - san - na in ex - cel - sis, o - san - na in ex -
66
S
o - san - na, o - san - na in ex - cel -
A
san - na in ex - cel - sis, o - san - na in ex - cel -
T
-cel - sis, o - san - na, o - san - na in ex - cel -
B
cel - sis, o - san - na in ex - cel - sis, in ex - cel -
70
S
sis, o - san - na in ex - cel - sis, o - san - na in ex -
A
sis, o - san - na in ex - cel - sis, o - san - na in ex -
T
sis, o - san - na in ex - cel - sis, o - san - na in ex -
B
sis, o - san - na in ex -

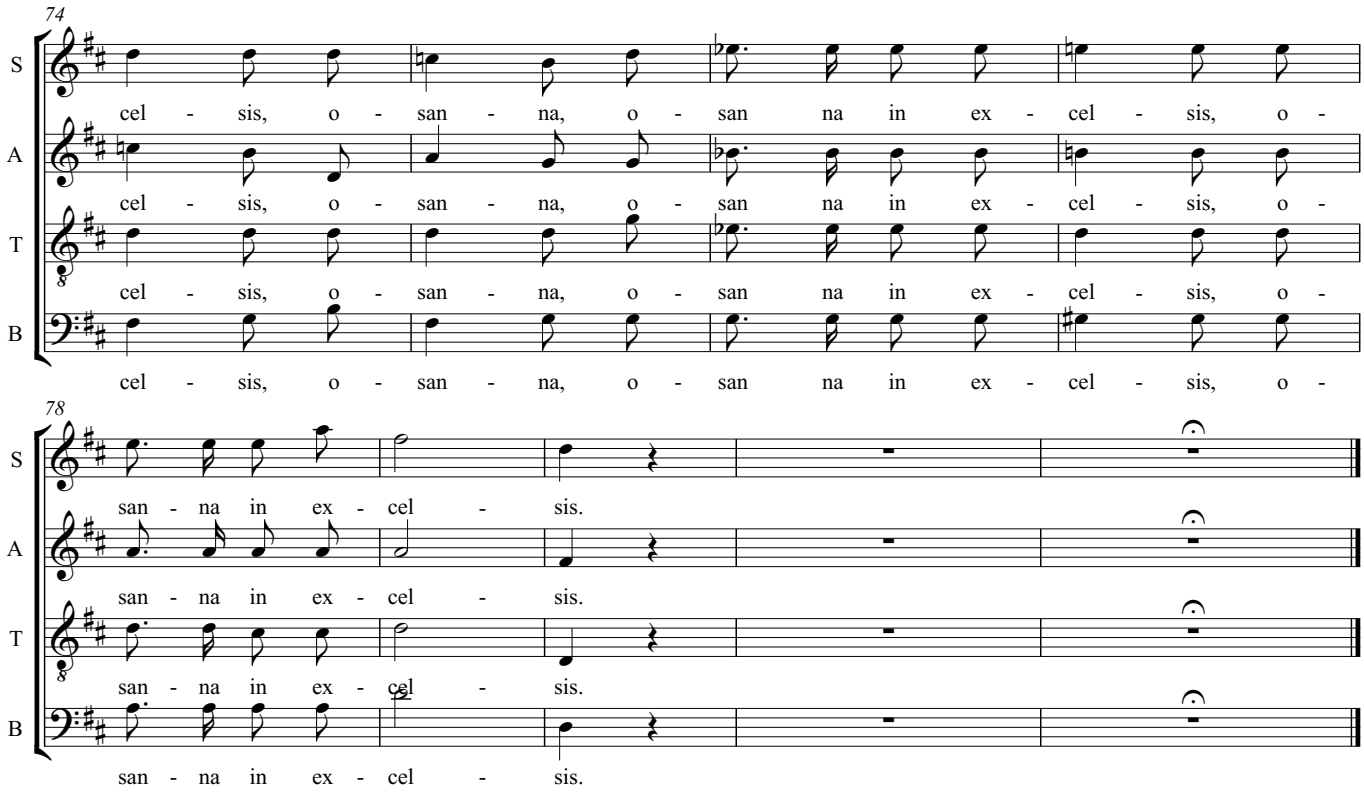
74
S
A
T
B
cel - sis, o - san - na, o - san na in ex - cel - sis, o -
cel - sis, o - san - na, o - san na in ex - cel - sis, o -
cel - sis, o - san - na, o - san na in ex - cel - sis, o -
cel - sis, o - san - na, o - san na in ex - cel - sis, o -
78
S
A
T
B
san - na in ex - cel - sis.
san - na in ex - cel - sis.
san - na in ex - cel - sis.
san - na in ex - cel - sis.

# Messe in G-Dur

## 6. Agnus Dei

Franz Schubert

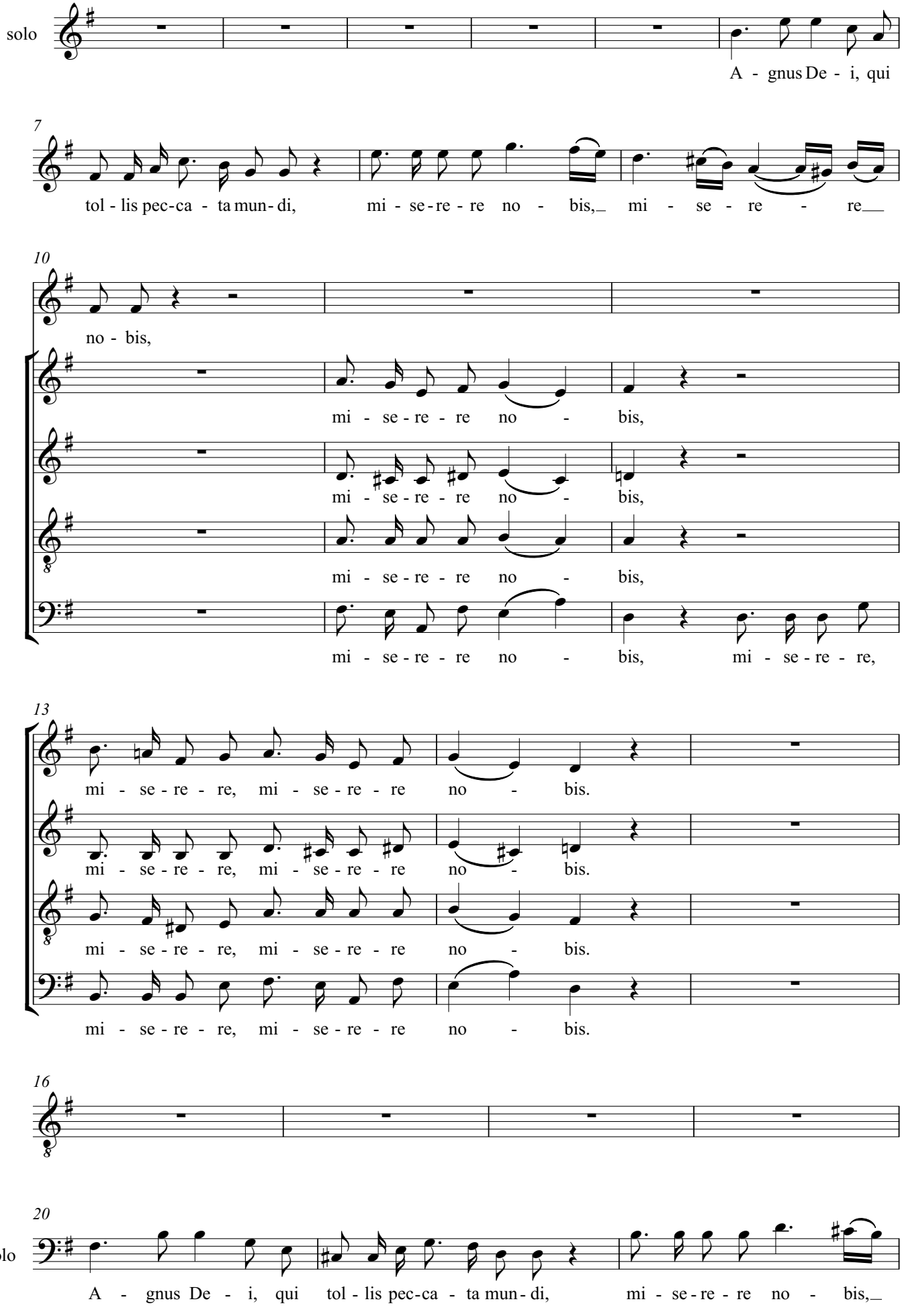

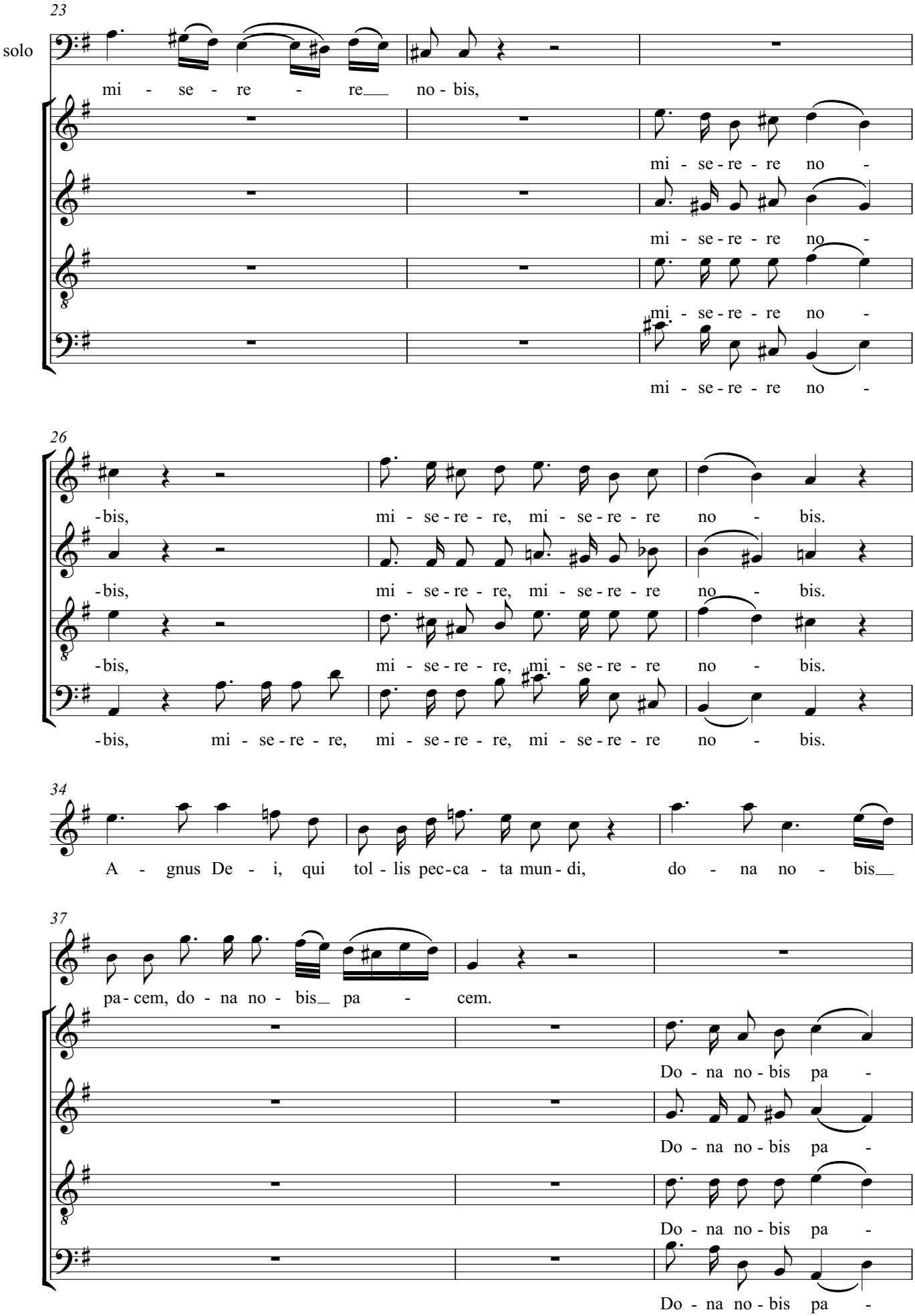
23
solo
mi - se - re - re no - bis,
mi - se - re - re no -
mi - se - re - re no -
mi - se - re - re no -
mi - se - re - re no -
26
-bis, mi - se - re - re, mi - se - re - re no - bis.
-bis, mi - se - re - re, mi - se - re - re no - bis.
-bis, mi - se - re - re, mi - se - re - re no - bis.
-bis, mi - se - re - re, mi - se - re - re, mi - se - re - re no - bis.
34
A - gnus De - i, qui tol - lis pec - ca - ta mun - di, do - na no - bis
37
pa - cem, do - na no - bis pa - cem.
Do - na no - bis pa -
Do - na no - bis pa -
Do - na no - bis pa -
Do - na no - bis pa -

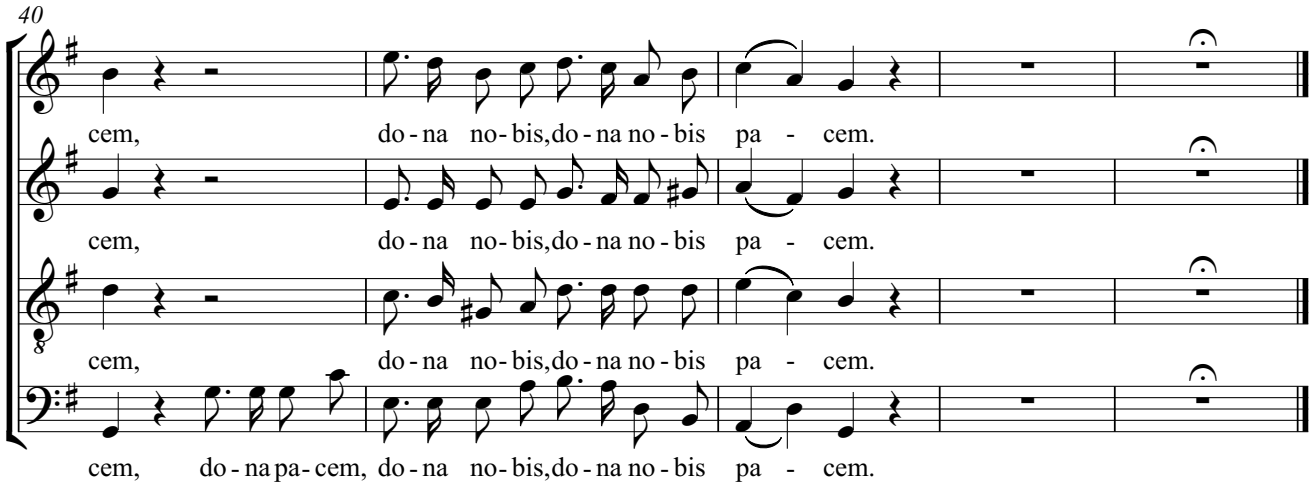
40
cem, do - na no - bis, do - na no - bis pa - cem.
cem, do - na no - bis, do - na no - bis pa - cem.
cem, do - na no - bis, do - na no - bis pa - cem.
cem, do - na pa - cem, do - na no - bis, do - na no - bis pa - cem.

# Salve Regina in B

Franz Schubert

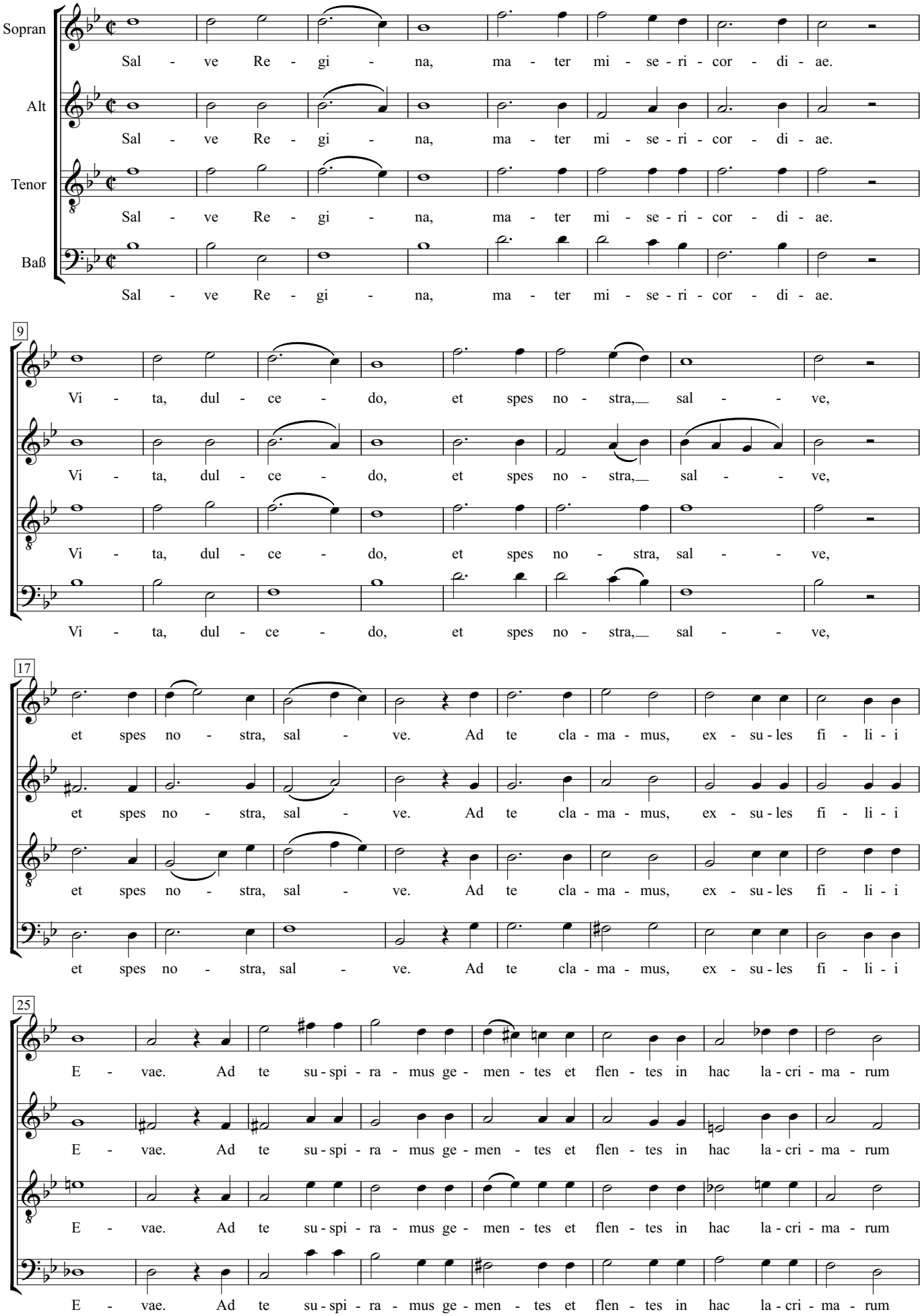

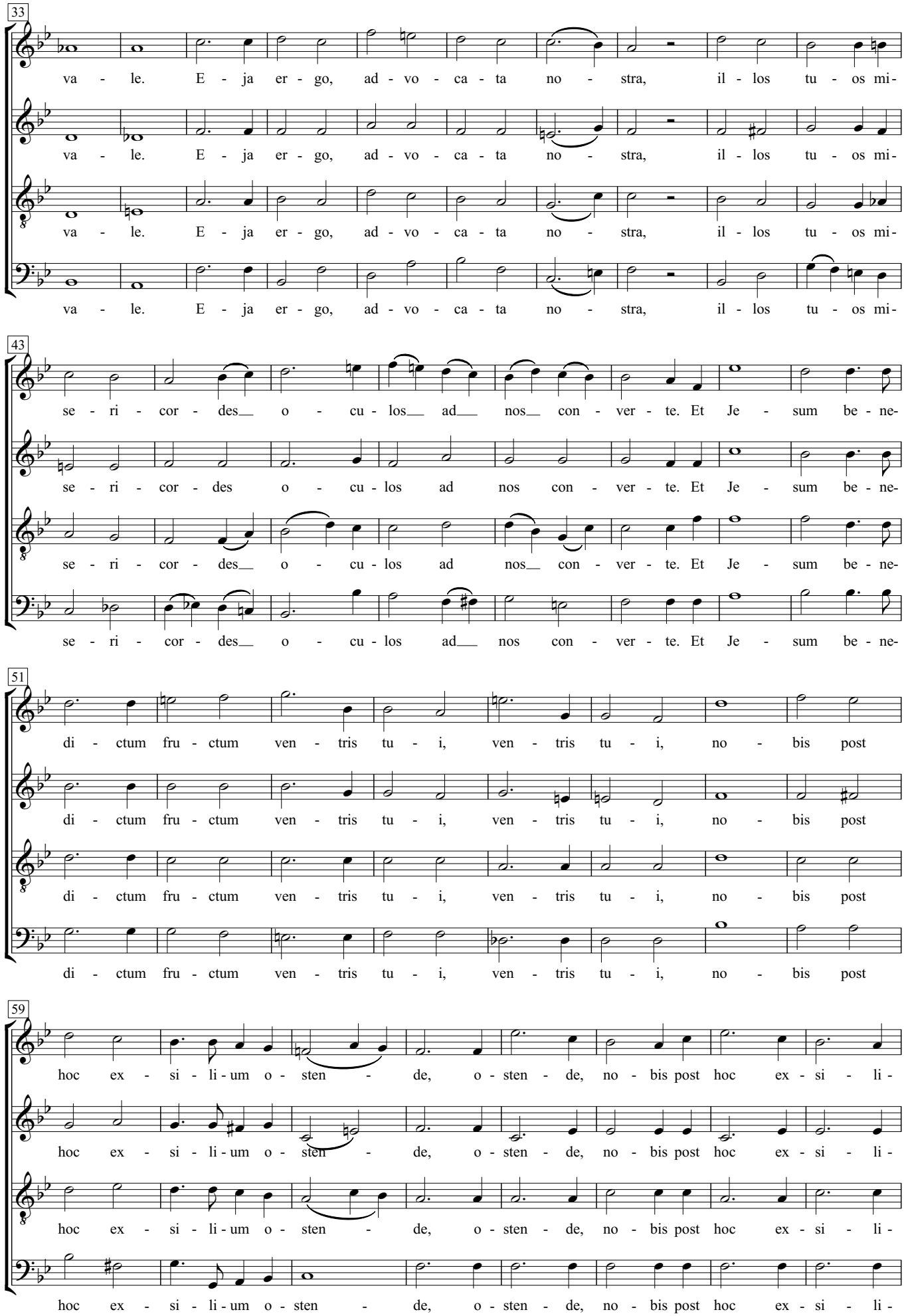
33
va - le. E - ja er - go, ad - vo - ca - ta no - stra, il - los tu - os mi-
va - le. E - ja er - go, ad - vo - ca - ta no - stra, il - los tu - os mi-
va - le. E - ja er - go, ad - vo - ca - ta no - stra, il - los tu - os mi-
va - le. E - ja er - go, ad - vo - ca - ta no - stra, il - los tu - os mi-
43
se - ri - cor - des o - cu - los ad nos con - ver - te. Et Je - sum be - ne-
se - ri - cor - des o - cu - los ad nos con - ver - te. Et Je - sum be - ne-
se - ri - cor - des o - cu - los ad nos con - ver - te. Et Je - sum be - ne-
se - ri - cor - des o - cu - los ad nos con - ver - te. Et Je - sum be - ne-
51
di - ctum fru - ctum ven - tris tu - i, ven - tris tu - i, no - bis post
di - ctum fru - ctum ven - tris tu - i, ven - tris tu - i, no - bis post
di - ctum fru - ctum ven - tris tu - i, ven - tris tu - i, no - bis post
di - ctum fru - ctum ven - tris tu - i, ven - tris tu - i, no - bis post
59
hoc ex - si - li - um o - sten - de, o - sten - de, no - bis post hoc ex - si - li -
hoc ex - si - li - um o - sten - de, o - sten - de, no - bis post hoc ex - si - li -
hoc ex - si - li - um o - sten - de, o - sten - de, no - bis post hoc ex - si - li -
hoc ex - si - li - um o - sten - de, o - sten - de, no - bis post hoc ex - si - li -

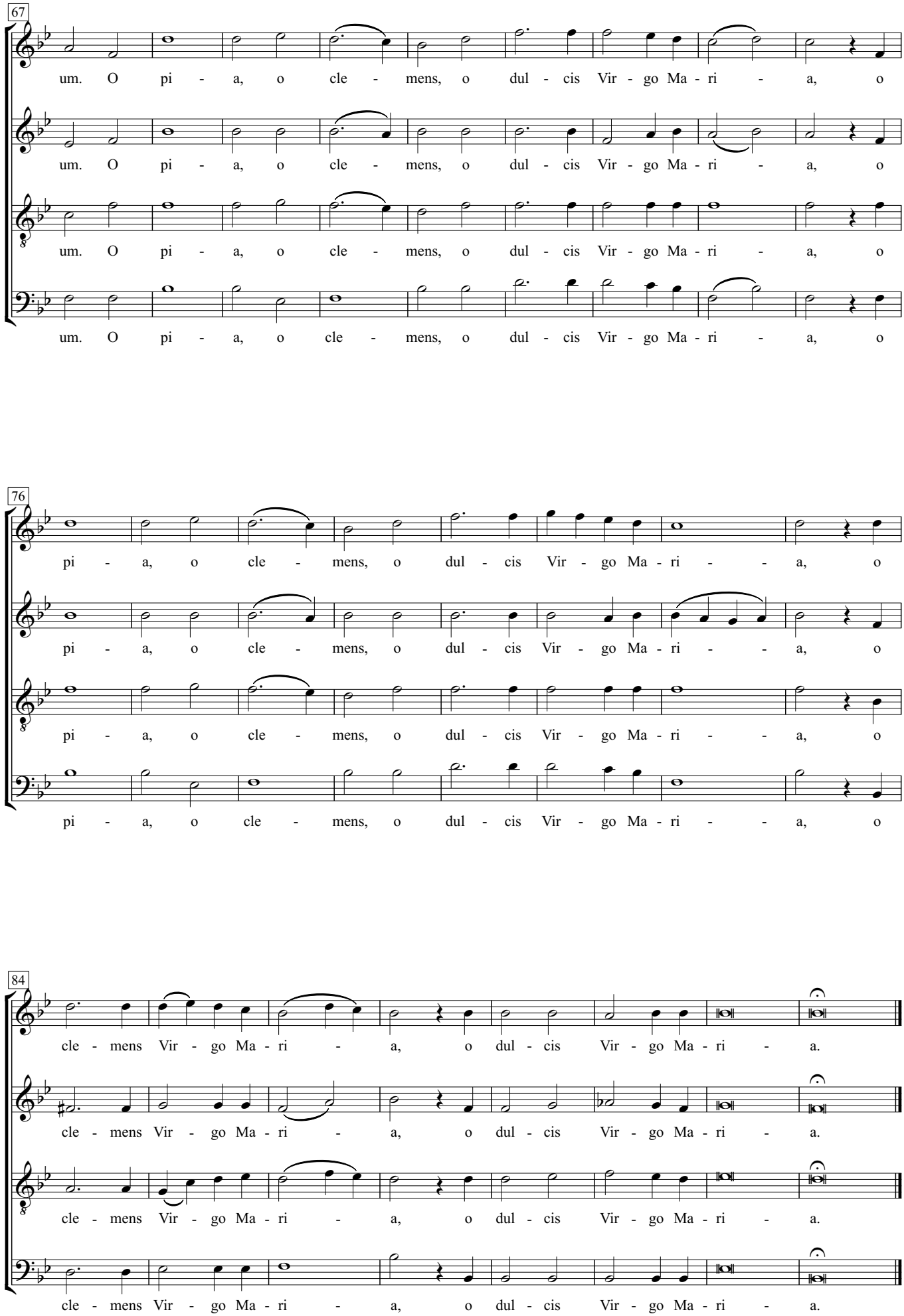
67
um. O pi - a, o cle - mens, o dul - cis Vir - go Ma - ri - a, o
um. O pi - a, o cle - mens, o dul - cis Vir - go Ma - ri - a, o
um. O pi - a, o cle - mens, o dul - cis Vir - go Ma - ri - a, o
um. O pi - a, o cle - mens, o dul - cis Vir - go Ma - ri - a, o
76
pi - a, o cle - mens, o dul - cis Vir - go Ma - ri - - a, o
pi - a, o cle - mens, o dul - cis Vir - go Ma - ri - - a, o
pi - a, o cle - mens, o dul - cis Vir - go Ma - ri - - a, o
pi - a, o cle - mens, o dul - cis Vir - go Ma - ri - - a, o
84
cle - mens Vir - go Ma - ri - a, o dul - cis Vir - go Ma - ri - a.
cle - mens Vir - go Ma - ri - a, o dul - cis Vir - go Ma - ri - a.
cle - mens Vir - go Ma - ri - a, o dul - cis Vir - go Ma - ri - a.
cle - mens Vir - go Ma - ri - a, o dul - cis Vir - go Ma - ri - a.

# Salve Regina

SATB a capella

Franz Schubert
(1797-1828)

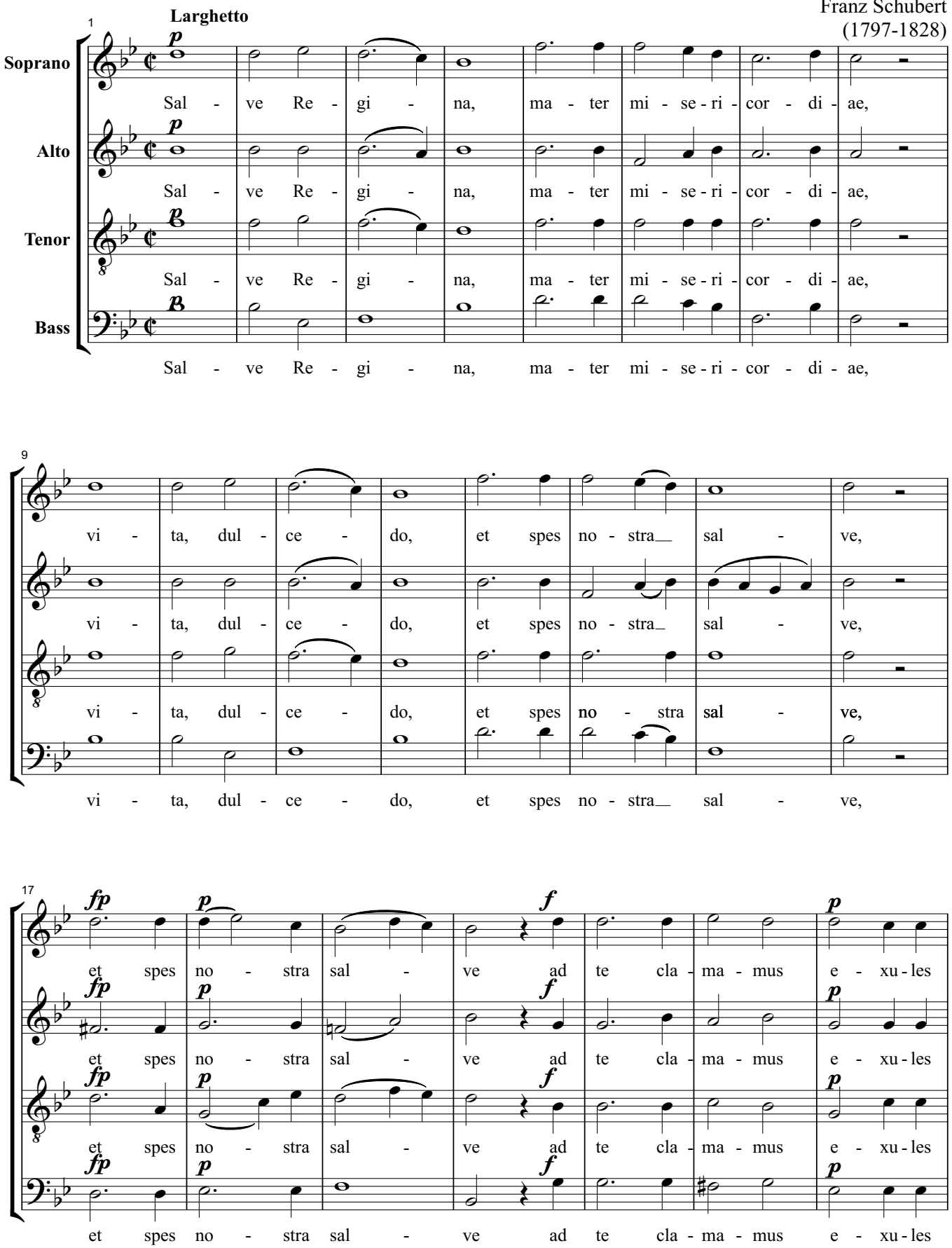

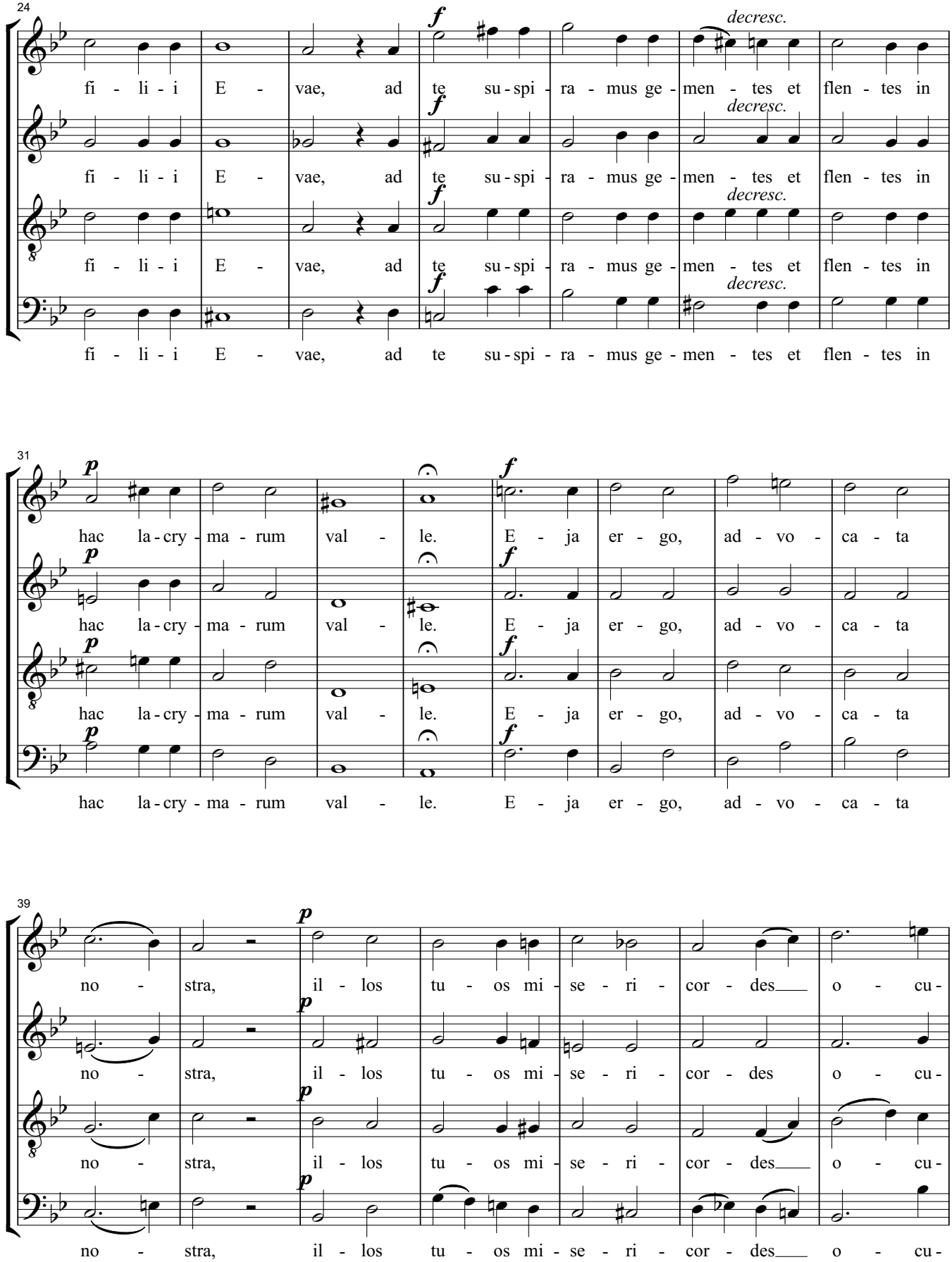
24
f
decresc.
fi - li - i E - vae, ad te su - spi - ra - mus ge - men - tes et flen - tes in
31
p
f
hac la - cry - ma - rum val - le. E - ja er - go, ad - vo - ca - ta
39
p
no - stra, il - los tu - os mi - se - ri - cor - des o - cu -

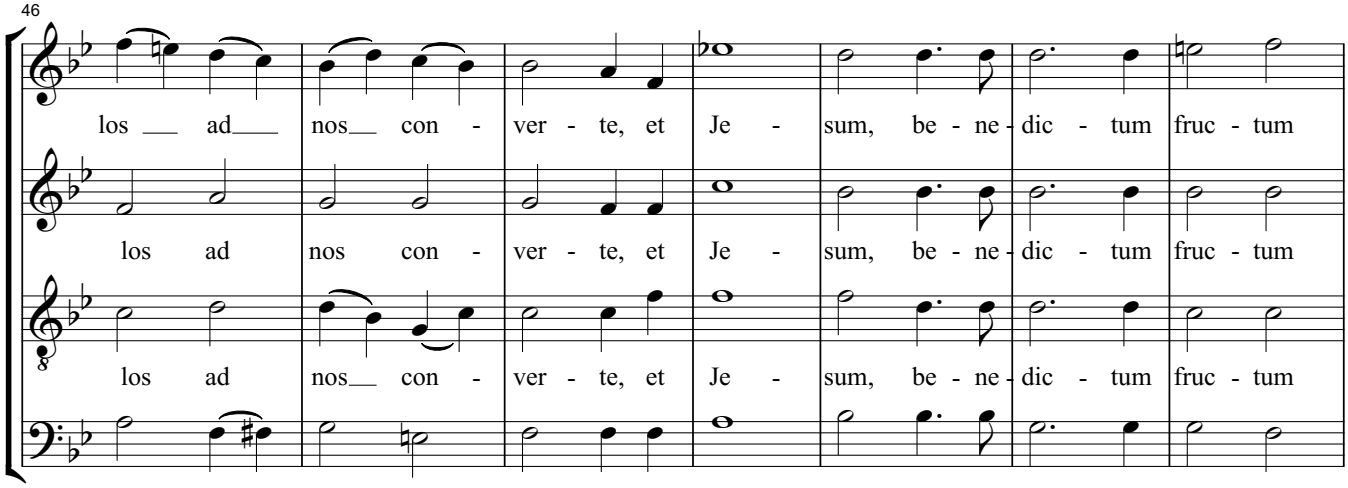
46
los ad nos con - ver - te, et Je - sum, be - ne - dic - tum fruc - tum
los ad nos con - ver - te, et Je - sum, be - ne - dic - tum fruc - tum
los ad nos con - ver - te, et Je - sum, be - ne - dic - tum fruc - tum
los ad nos con - ver - te, et Je - sum, be - ne - dic - tum fruc - tum

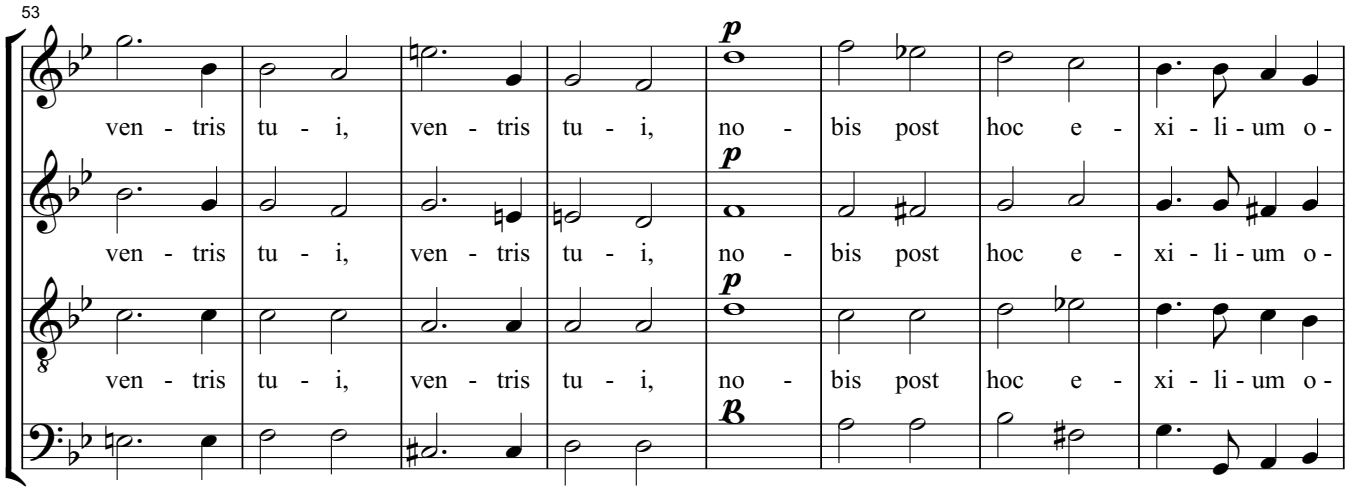
53
ven - tris tu - i, ven - tris tu - i, no - bis post hoc e - xi - li - um o -
ven - tris tu - i, ven - tris tu - i, no - bis post hoc e - xi - li - um o -
ven - tris tu - i, ven - tris tu - i, no - bis post hoc e - xi - li - um o -
ven - tris tu - i, ven - tris tu - i, no - bis post hoc e - xi - li - um o -

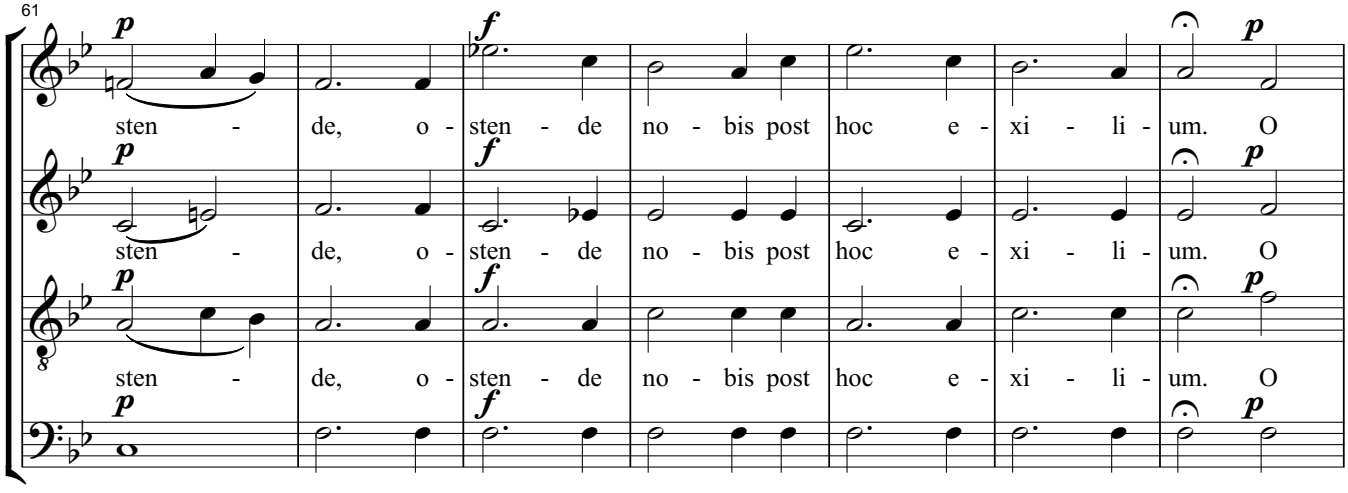
61
sten - de, o - sten - de no - bis post hoc e - xi - li - um. O
sten - de, o - sten - de no - bis post hoc e - xi - li - um. O
sten - de, o - sten - de no - bis post hoc e - xi - li - um. O
sten - de, o - sten - de no - bis post hoc e - xi - li - um. O

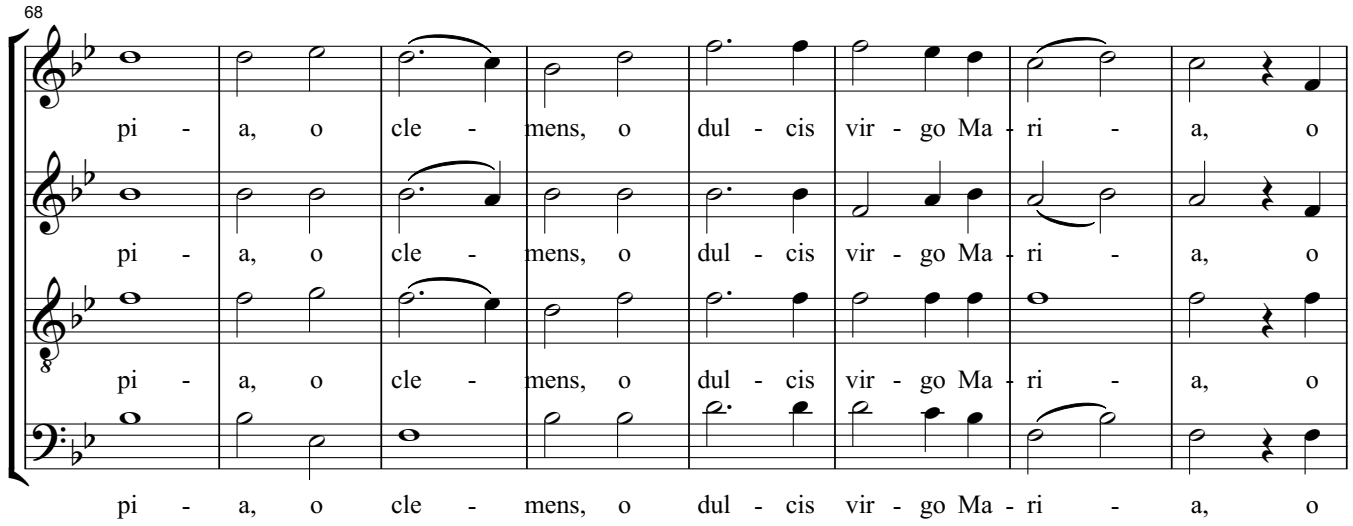
68
pi - a, o cle - mens, o dul - cis vir - go Ma - ri - a, o
pi - a, o cle - mens, o dul - cis vir - go Ma - ri - a, o
pi - a, o cle - mens, o dul - cis vir - go Ma - ri - a, o
pi - a, o cle - mens, o dul - cis vir - go Ma - ri - a, o

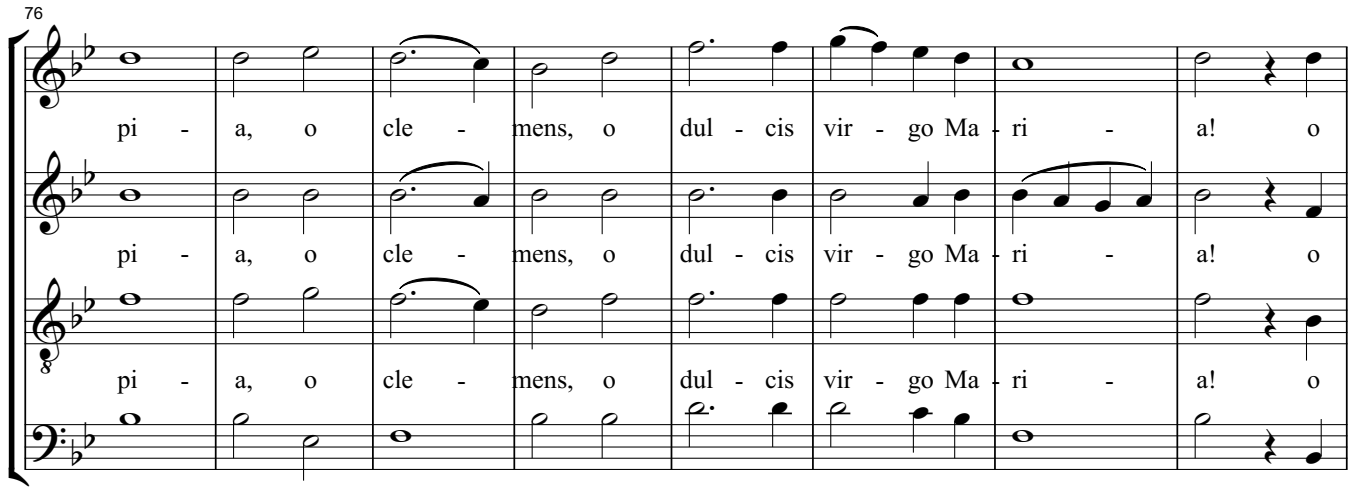
76
pi - a, o cle - mens, o dul - cis vir - go Ma - ri - a! o
pi - a, o cle - mens, o dul - cis vir - go Ma - ri - a! o
pi - a, o cle - mens, o dul - cis vir - go Ma - ri - a! o
pi - a, o cle - mens, o dul - cis vir - go Ma - ri - a! o

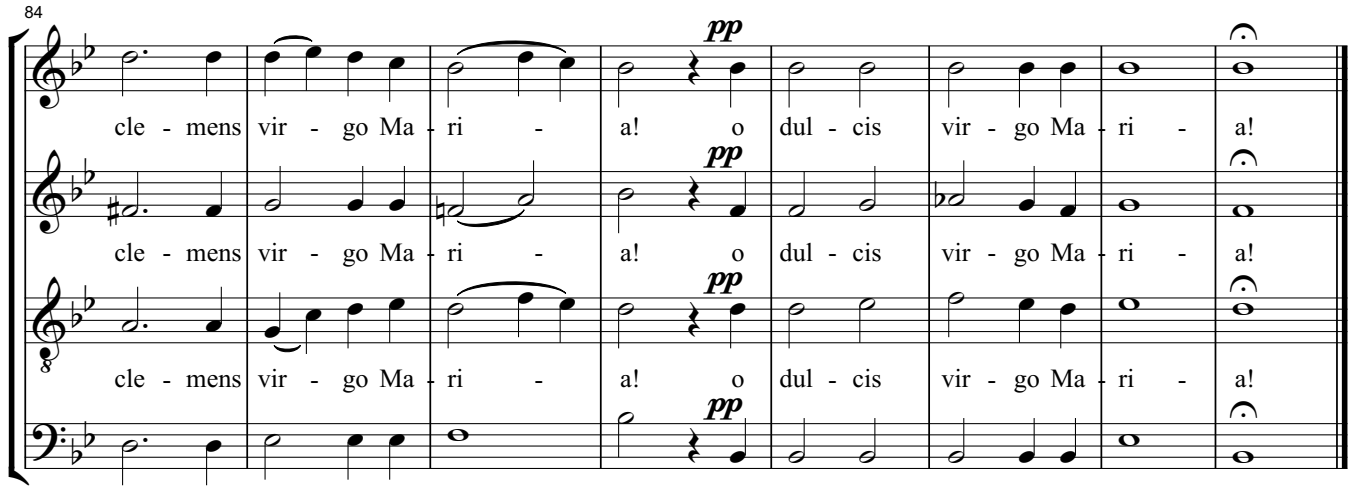
84
pp
cle - mens vir - go Ma - ri - a! o dul - cis vir - go Ma - ri - a!
pp
cle - mens vir - go Ma - ri - a! o dul - cis vir - go Ma - ri - a!
pp
cle - mens vir - go Ma - ri - a! o dul - cis vir - go Ma - ri - a!
pp
cle - mens vir - go Ma - ri - a! o dul - cis vir - go Ma - ri - a!

# Sanctus

Franz Schubert

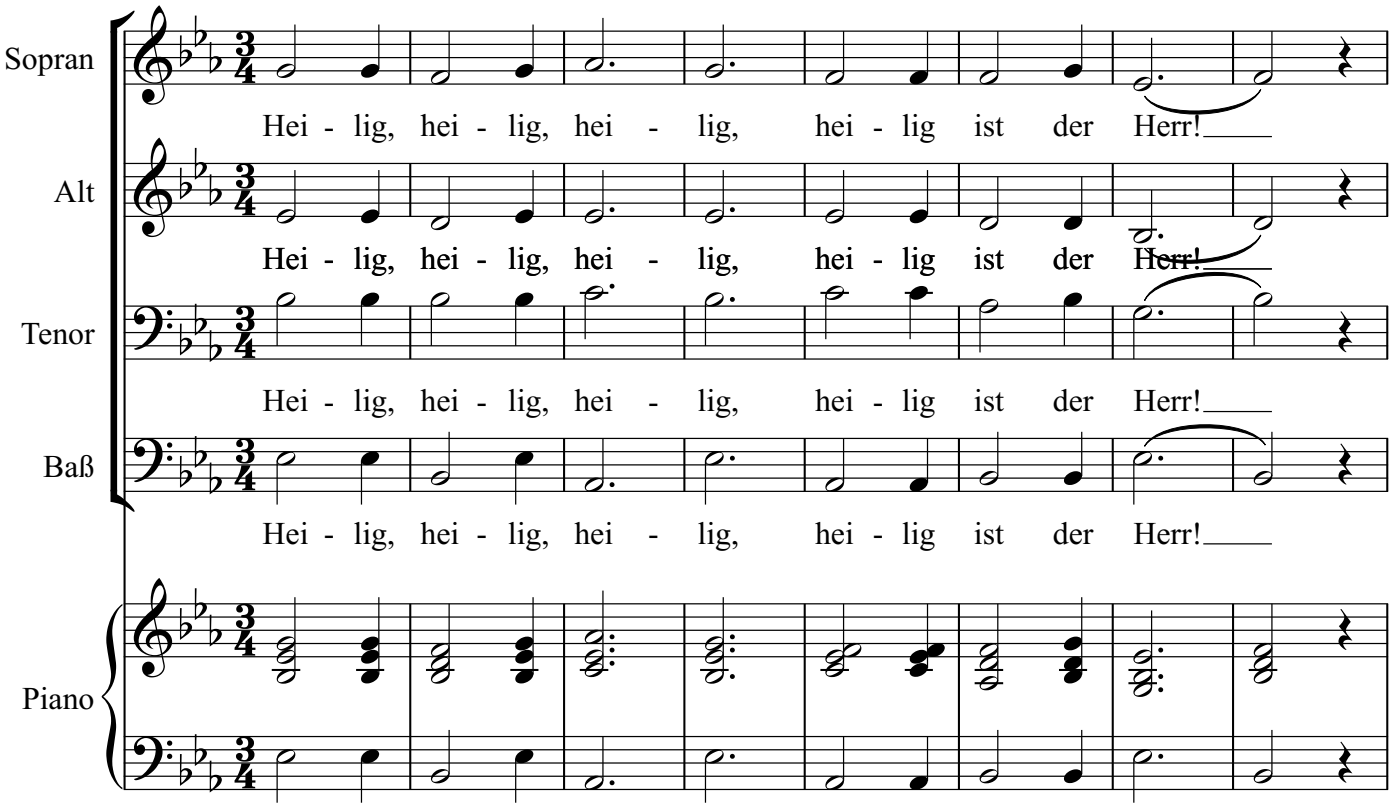


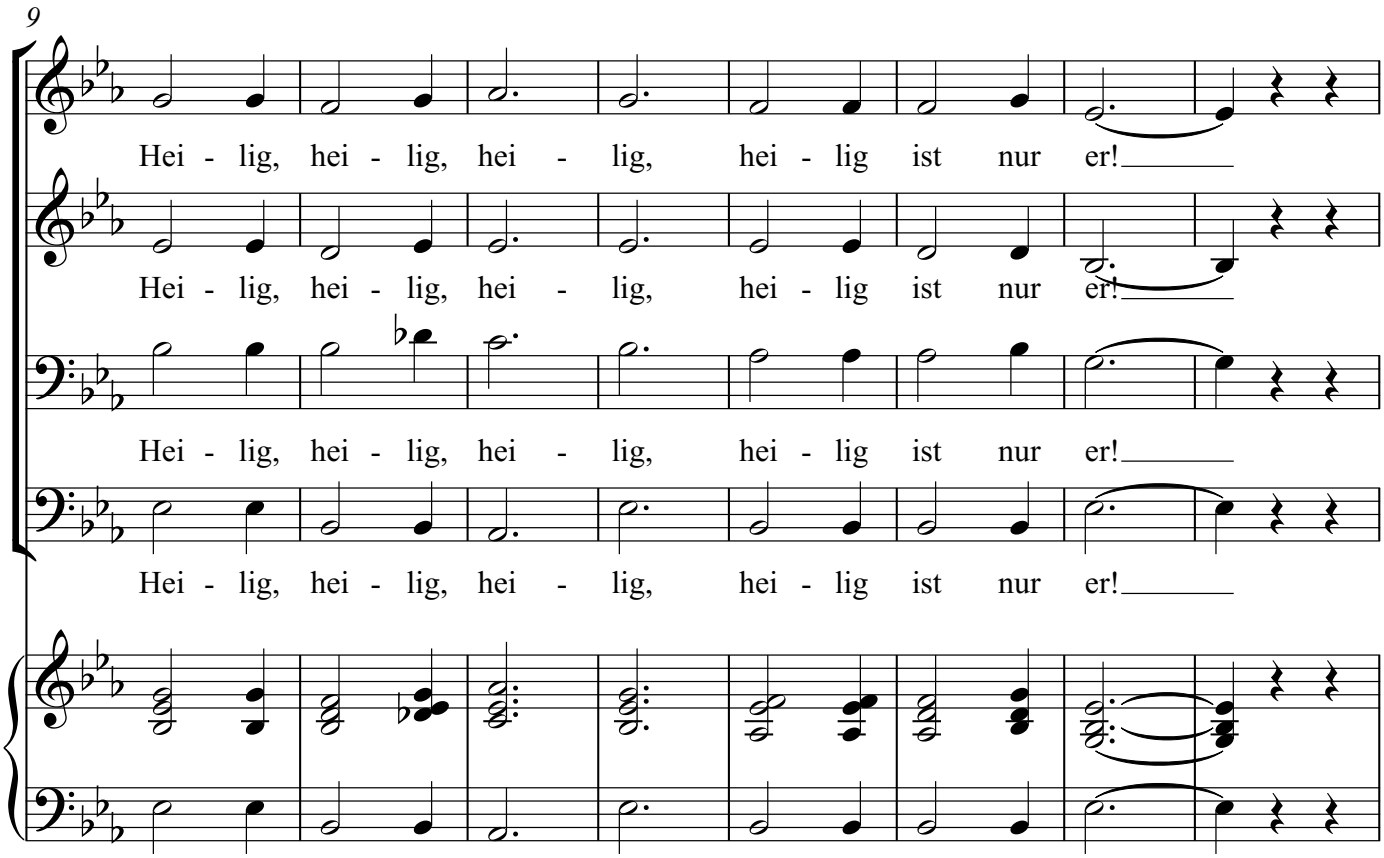

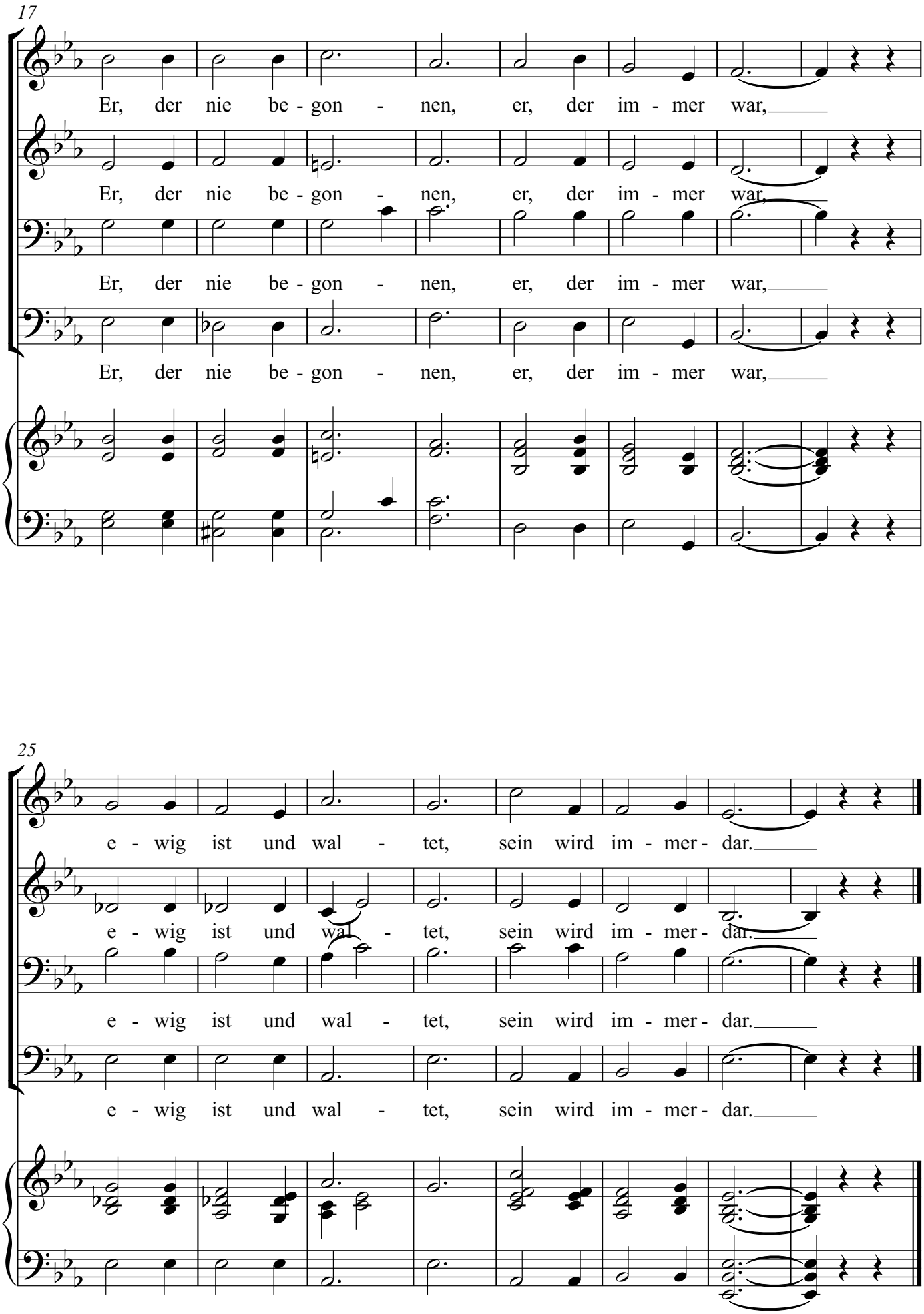
17
Er, der nie be - gon - nen, er, der im - mer war,
Er, der nie be - gon - nen, er, der im - mer war,
Er, der nie be - gon - nen, er, der im - mer war,
Er, der nie be - gon - nen, er, der im - mer war,
25
e - wig ist und wal - tet, sein wird im - mer - dar.
e - wig ist und wal - tet, sein wird im - mer - dar.
e - wig ist und wal - tet, sein wird im - mer - dar.
e - wig ist und wal - tet, sein wird im - mer - dar.

# Ännchen von Tharau

Friedrich Silcher

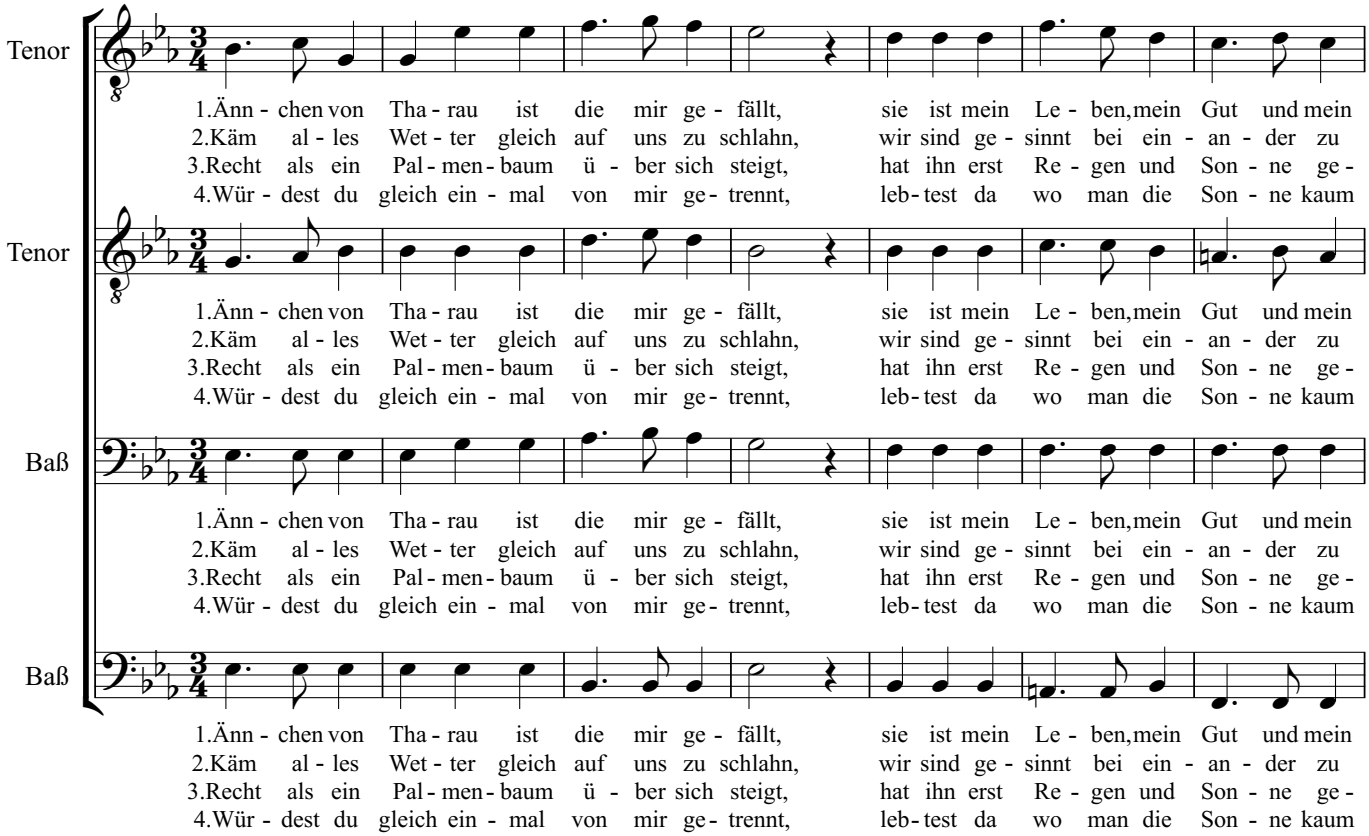


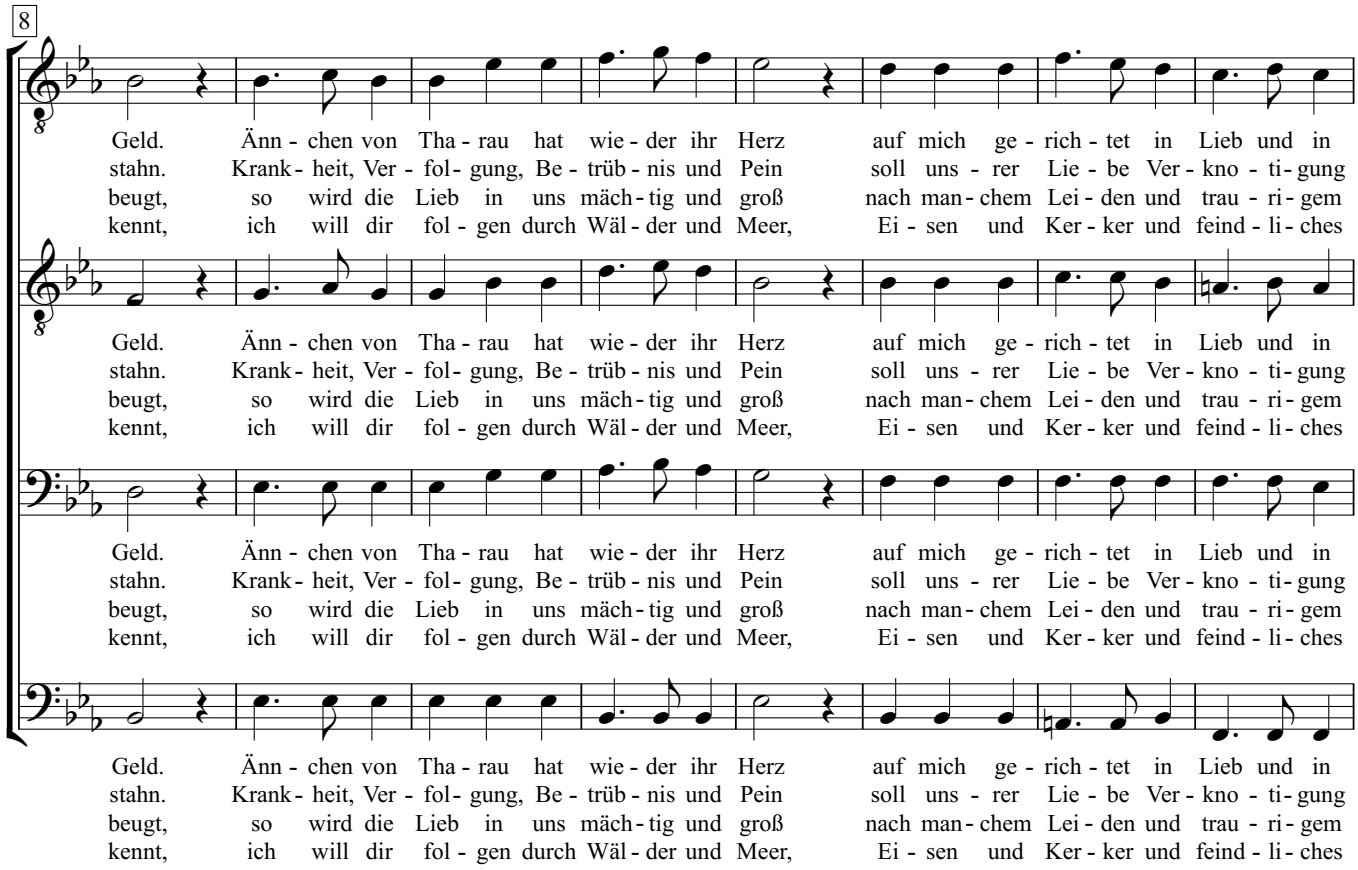

16

Schmerz; Änn - chen von Tha - rau, mein Reich - tum, mein
sein. Änn - chen von Tha - rau, mein Reich - tum, mein
Los. Änn - chen von Tha - rau, mein Reich - tum, mein
Heer. Änn - chen von Tha - rau, mein Licht, mei - ne

Schmerz; Änn - chen von Tha - rau, mein Reich - tum, mein
sein. Änn - chen von Tha - rau, mein Reich - tum, mein
Los. Änn - chen von Tha - rau, mein Reich - tum, mein
Heer. Änn - chen von Tha - rau, mein Licht, mei - ne

Schmerz; Änn - chen von Tha - rau, mein Reich - tum, mein
sein. Änn - chen von Tha - rau, mein Reich - tum, mein
Los. Änn - chen von Tha - rau, mein Reich - tum, mein
Heer. Änn - chen von Tha - rau, mein Licht, mei - ne

Schmerz; Änn - chen von Tha - rau, mein Reich - tum, mein
sein. Änn - chen von Tha - rau, mein Reich - tum, mein
Los. Änn - chen von Tha - rau, mein Reich - tum, mein
Heer. Änn - chen von Tha - rau, mein Licht, mei - ne

20

Gut, du mei - ne See - le, mein Fleisch und mein Blut.
Gut, du mei - ne See - le, mein Fleisch und mein Blut.
Gut, du mei - ne See - le, mein Fleisch und mein Blut.
Sonn, mein Le - ben schließt sich um dei - nes her - um!

Gut, du mei - ne See - le, mein Fleisch und mein Blut.
Gut, du mei - ne See - le, mein Fleisch und mein Blut.
Gut, du mei - ne See - le, mein Fleisch und mein Blut.
Sonn, mein Le - ben schließt sich um dei - nes her - um!

Gut, du mei - ne See - le, mein Fleisch und mein Blut.
Gut, du mei - ne See - le, mein Fleisch und mein Blut.
Gut, du mei - ne See - le, mein Fleisch und mein Blut.
Sonn, mein Le - ben schließt sich um dei - nes her - um!

Gut, du mei - ne See - le, mein Fleisch und mein Blut.
Gut, du mei - ne See - le, mein Fleisch und mein Blut.
Gut, du mei - ne See - le, mein Fleisch und mein Blut.
Sonn, mein Le - ben schließt sich um dei - nes her - um!

# Das zerbrochene Ringlein

Friedrich Silcher

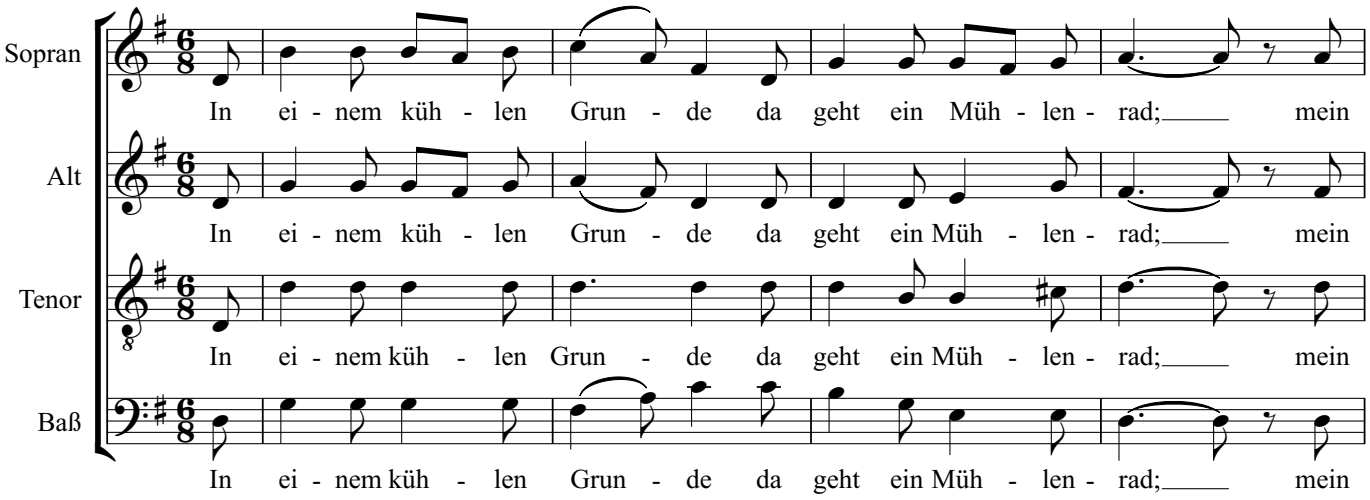


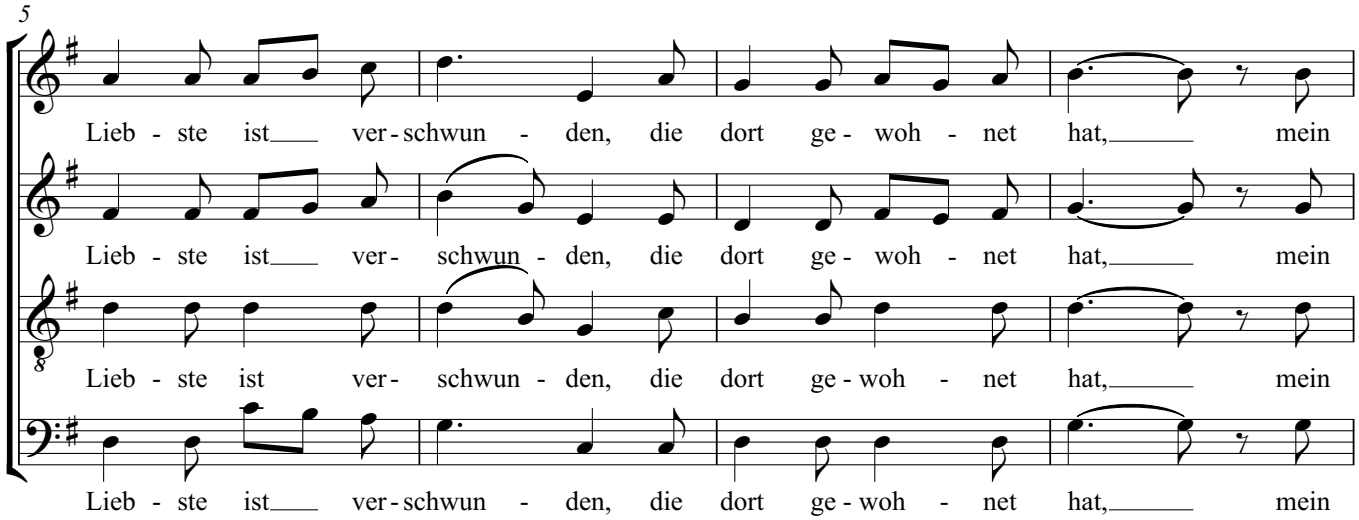


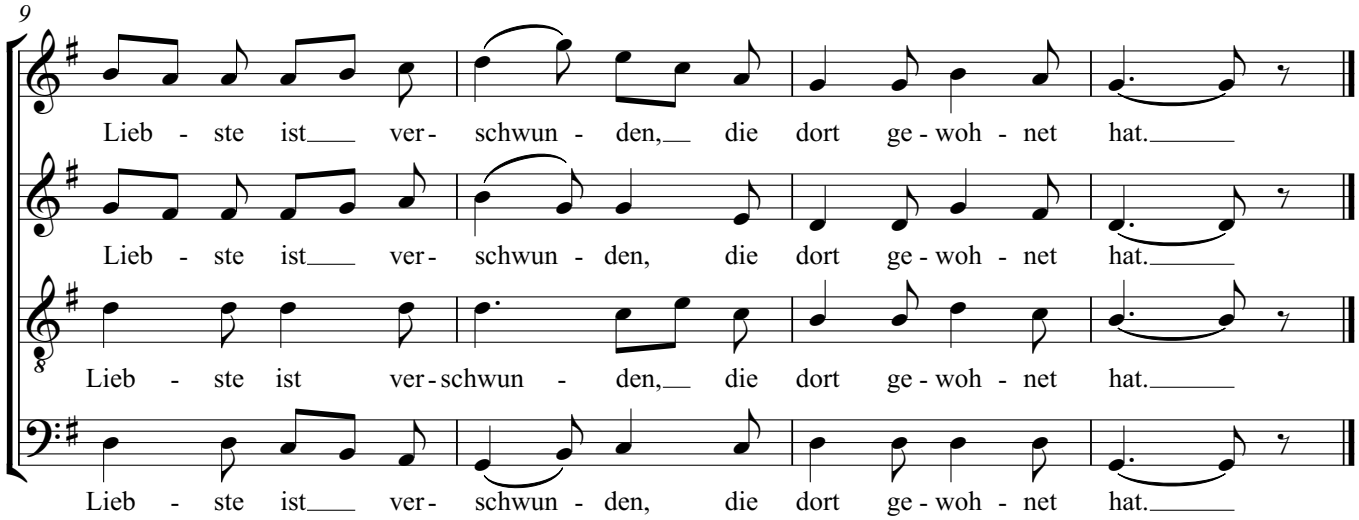

# Die Lorelei

Friedrich Silcher

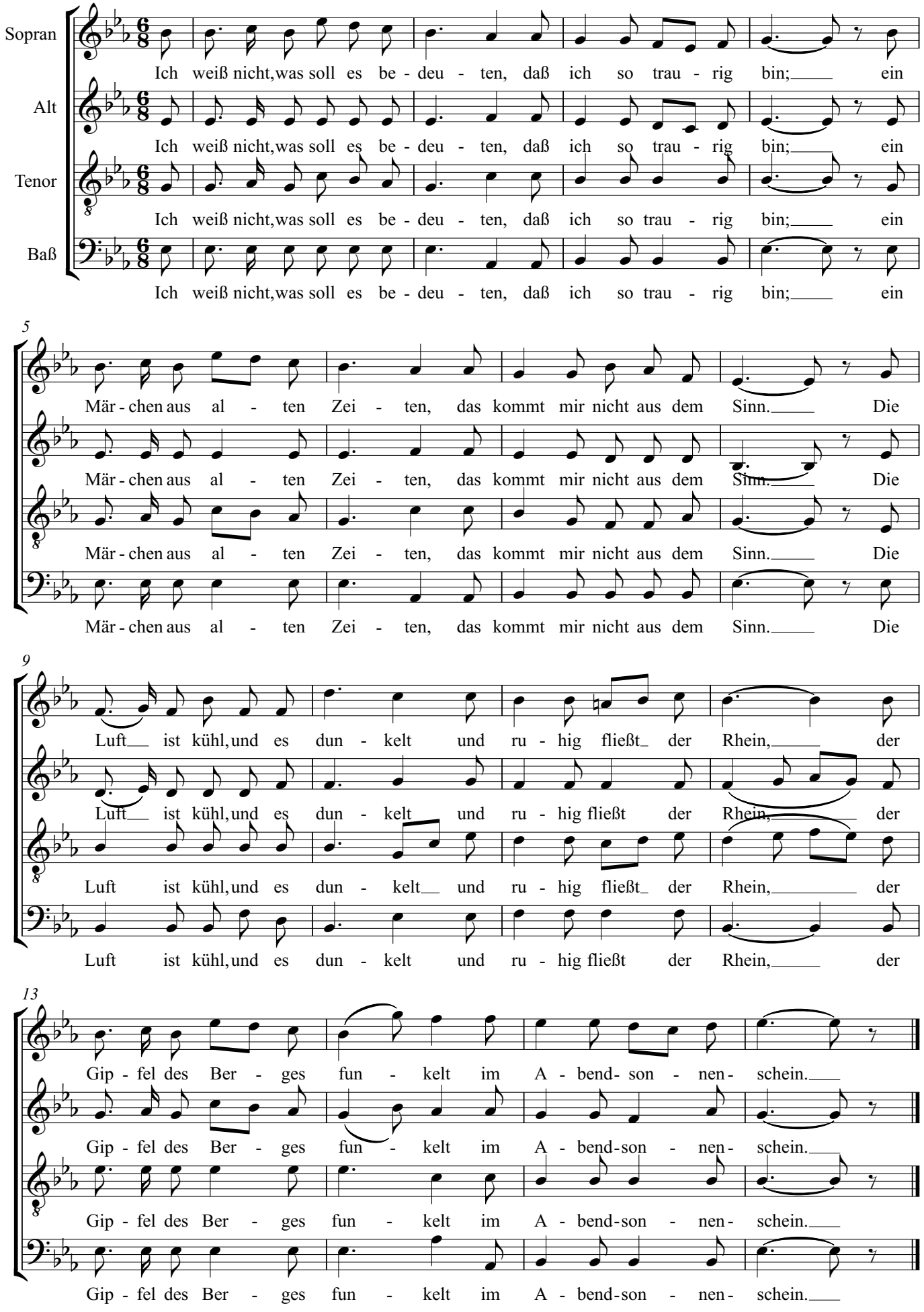

# Frisch gesungen

Friedrich Silcher

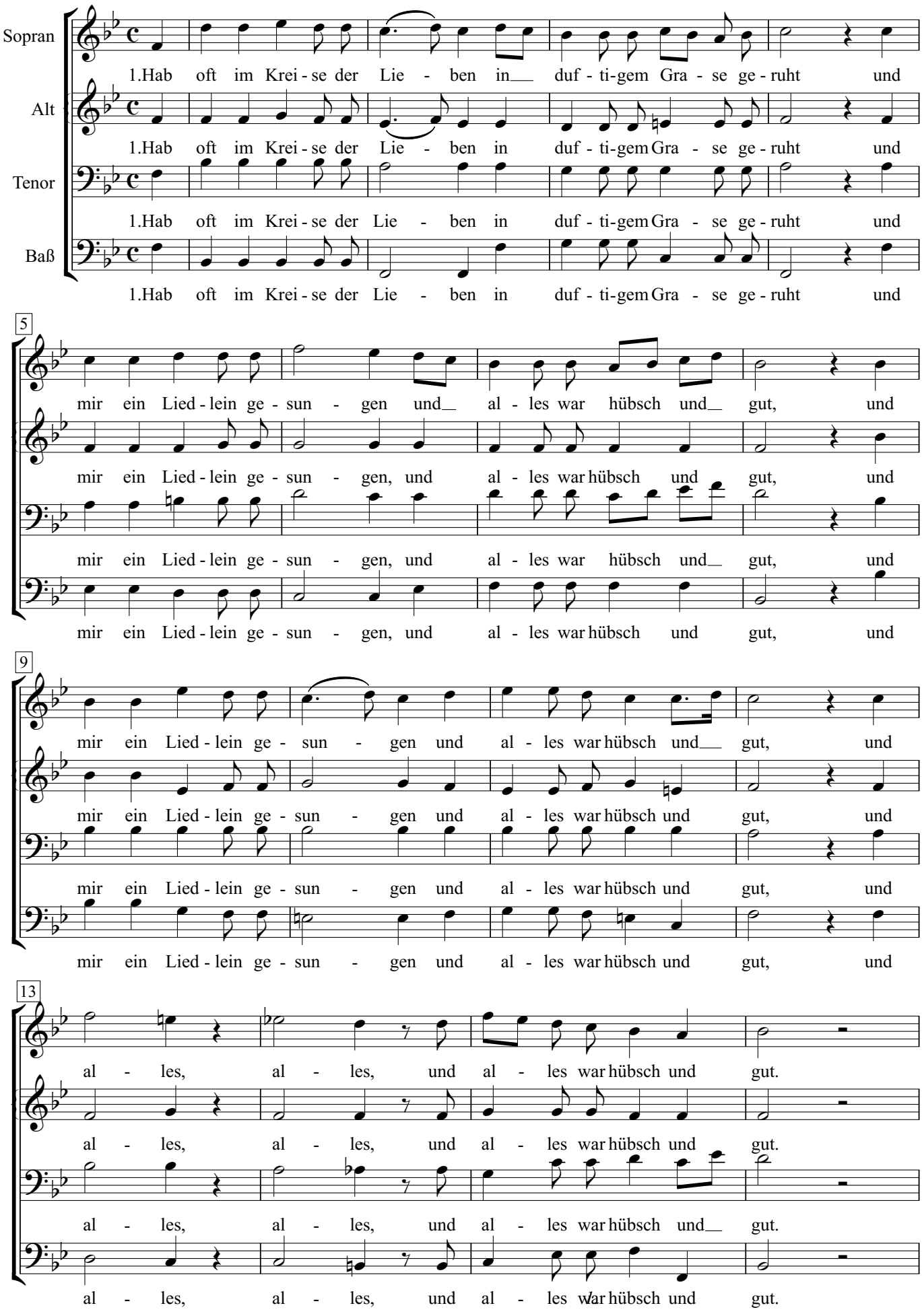

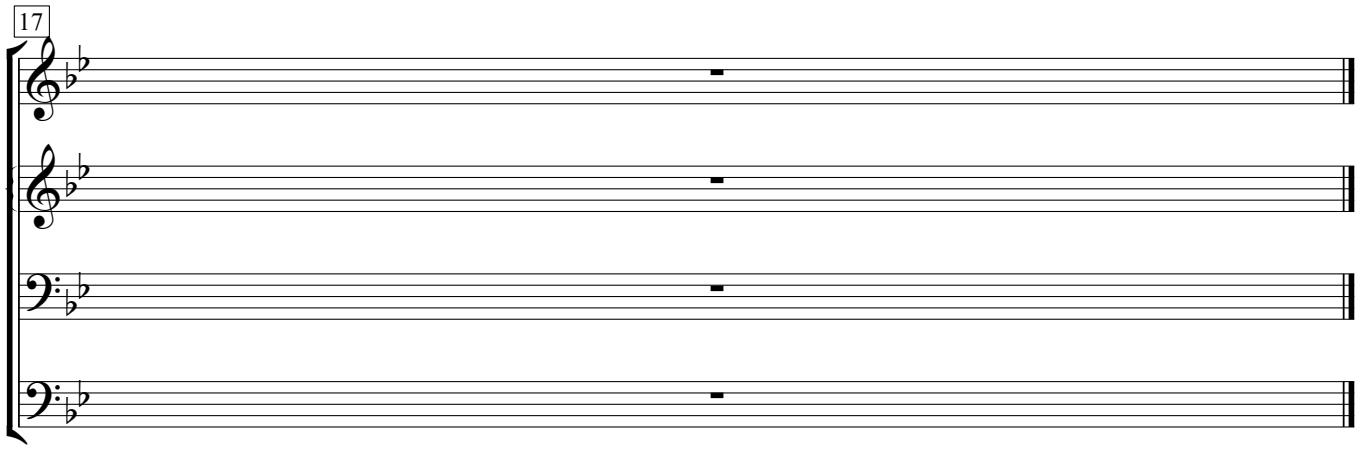


1. Hab oft im Kreise der Lieben in duftigem Grase geruht
und mir ein Liedlein gesungen, und alles war hübsch und gut,
und mir ein Liedlein gesungen und alles war hübsch und gut
und alles, alles, und alles war hübsch und gut.

2. Hab einsam auch mich gehärmet in bangem düsterem Mut
und habe wieder gesungen und alles war wieder gut,
und habe wieder gesungen und alles war wieder gut,
und alles, alles, und alles war wieder gut.

3. Und manches, was ich erfahren, verkocht ich in stiller Wut
und kam ich wieder zu singen, war alles auch wieder gut,
und kam ich wieder zu singen, war alles auch wieder gut,
und alles, alles, und alles war wieder gut.

4. Sollst uns nicht lange klagen, was alles dir wehe tut,
nur frisch, nur frisch gesungen und alles wird wieder gut,
nur frisch, nur frisch gesungen, und alles wird wieder gut,
und alles, alles, und alles wird wieder gut.

# Lindenbaum

Joseph von Eichendorff — Friedrich Silcher

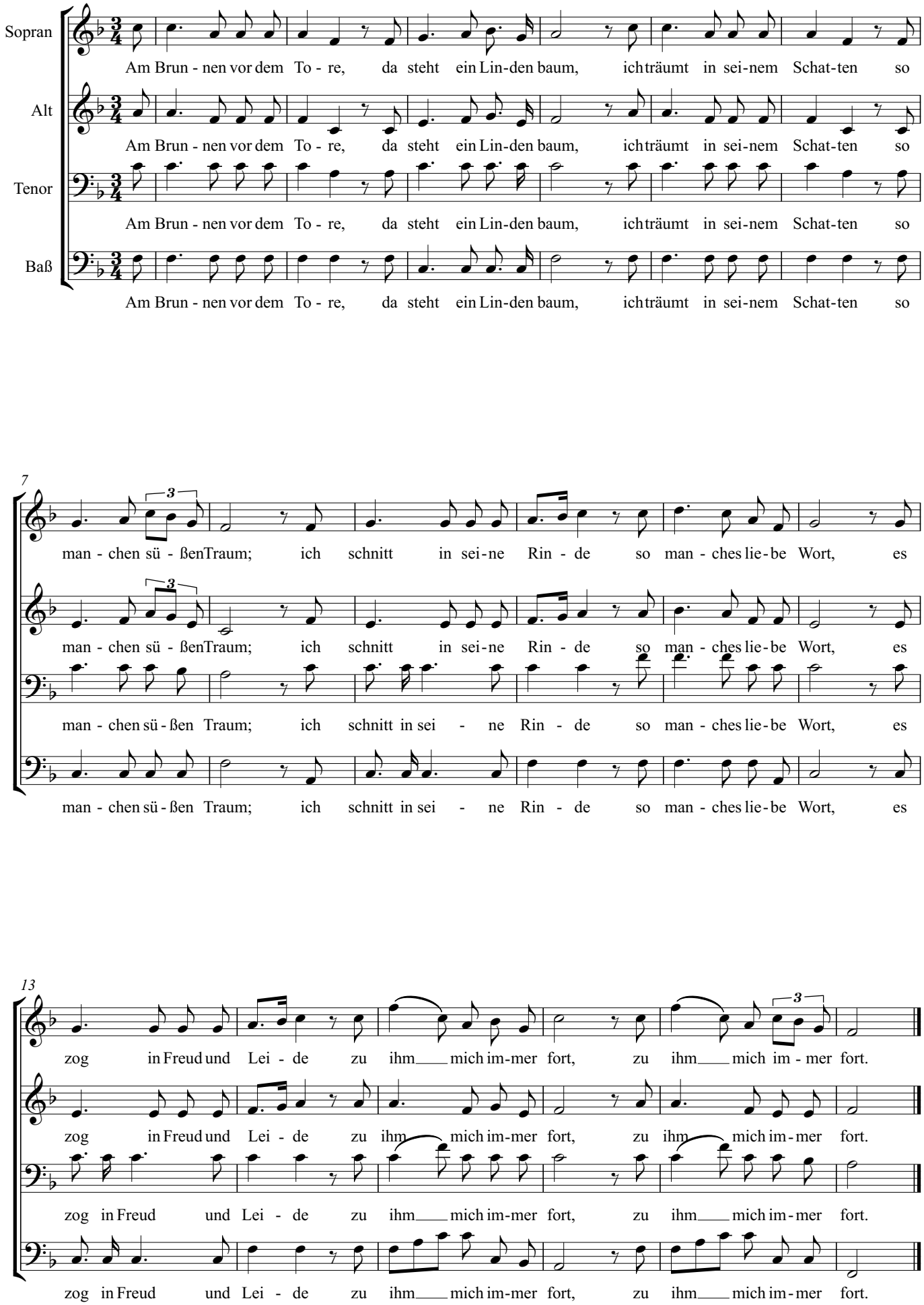

# 4. And the glory of the Lord

George Frederick Handel

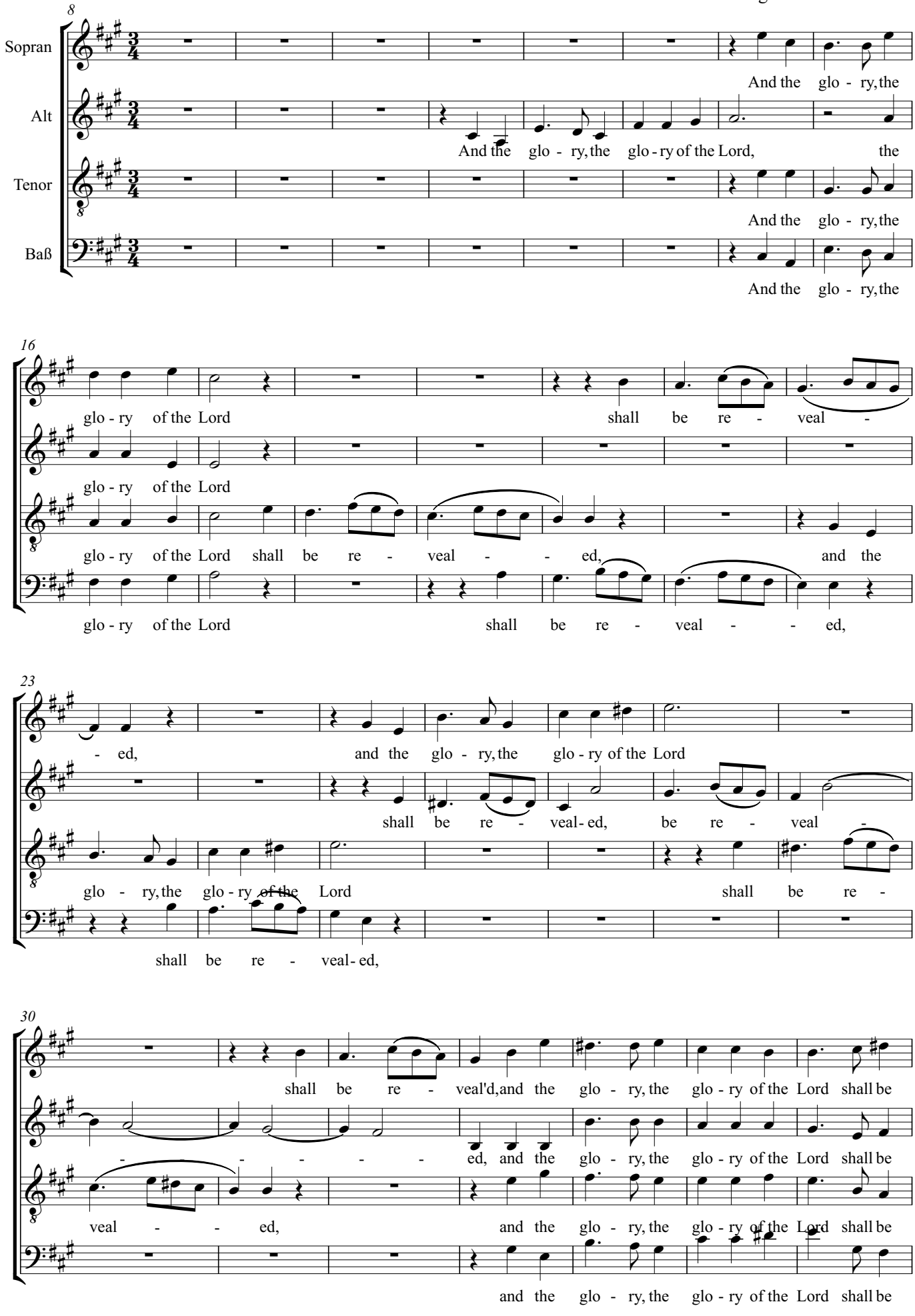

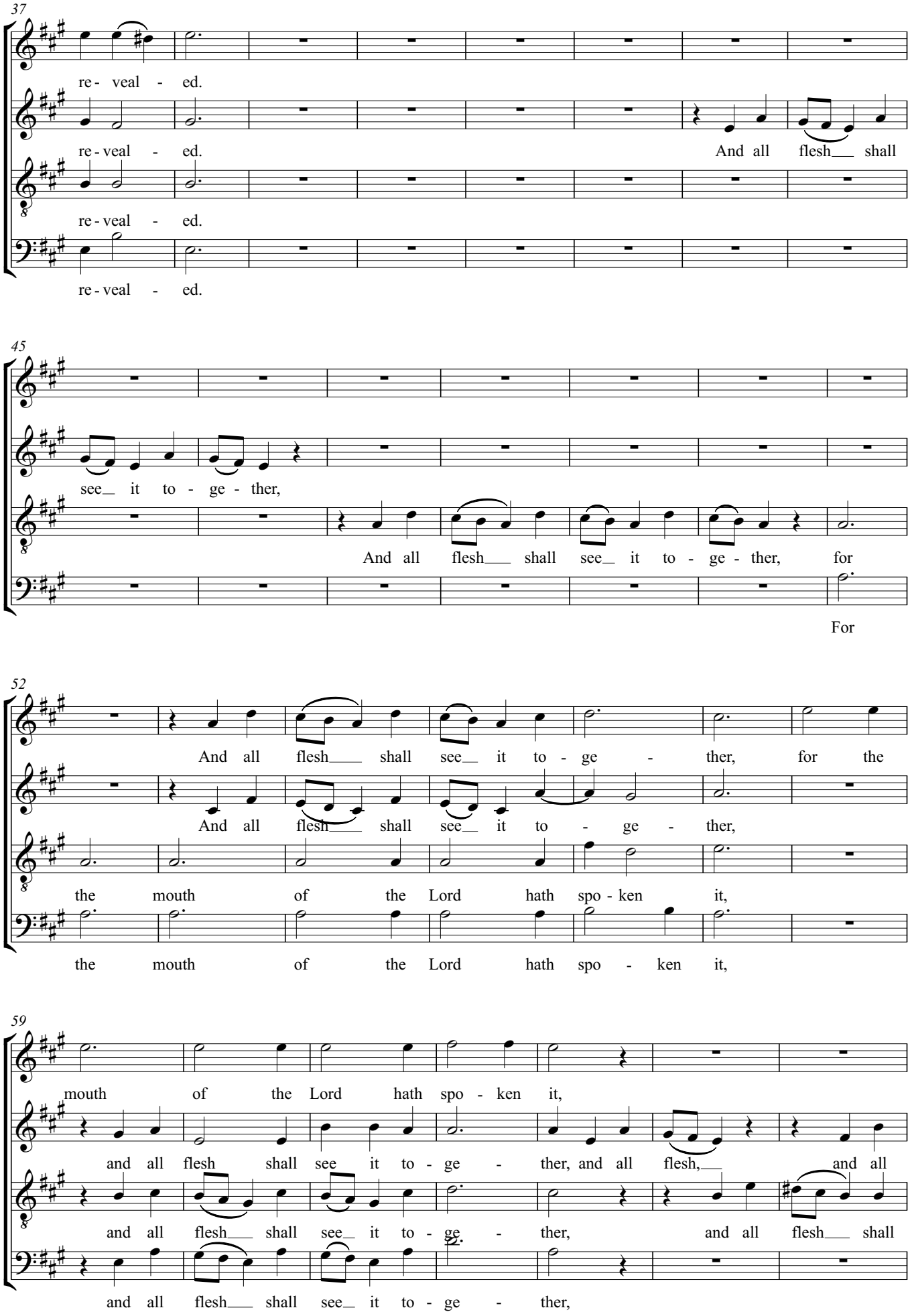
37
re - veal - ed.
re - veal - ed.
And all flesh shall
re - veal - ed.
re - veal - ed.
45
see it to - ge - ther,
And all flesh shall see it to - ge - ther, for
For
52
And all flesh shall see it to - ge - ther, for the
And all flesh shall see it to - ge - ther,
the mouth of the Lord hath spo - ken it,
the mouth of the Lord hath spo - ken it,
59
mouth of the Lord hath spo - ken it,
and all flesh shall see it to - ge - ther, and all flesh, and all
and all flesh shall see it to - ge - ther, and all flesh shall
and all flesh shall see it to - ge - ther,

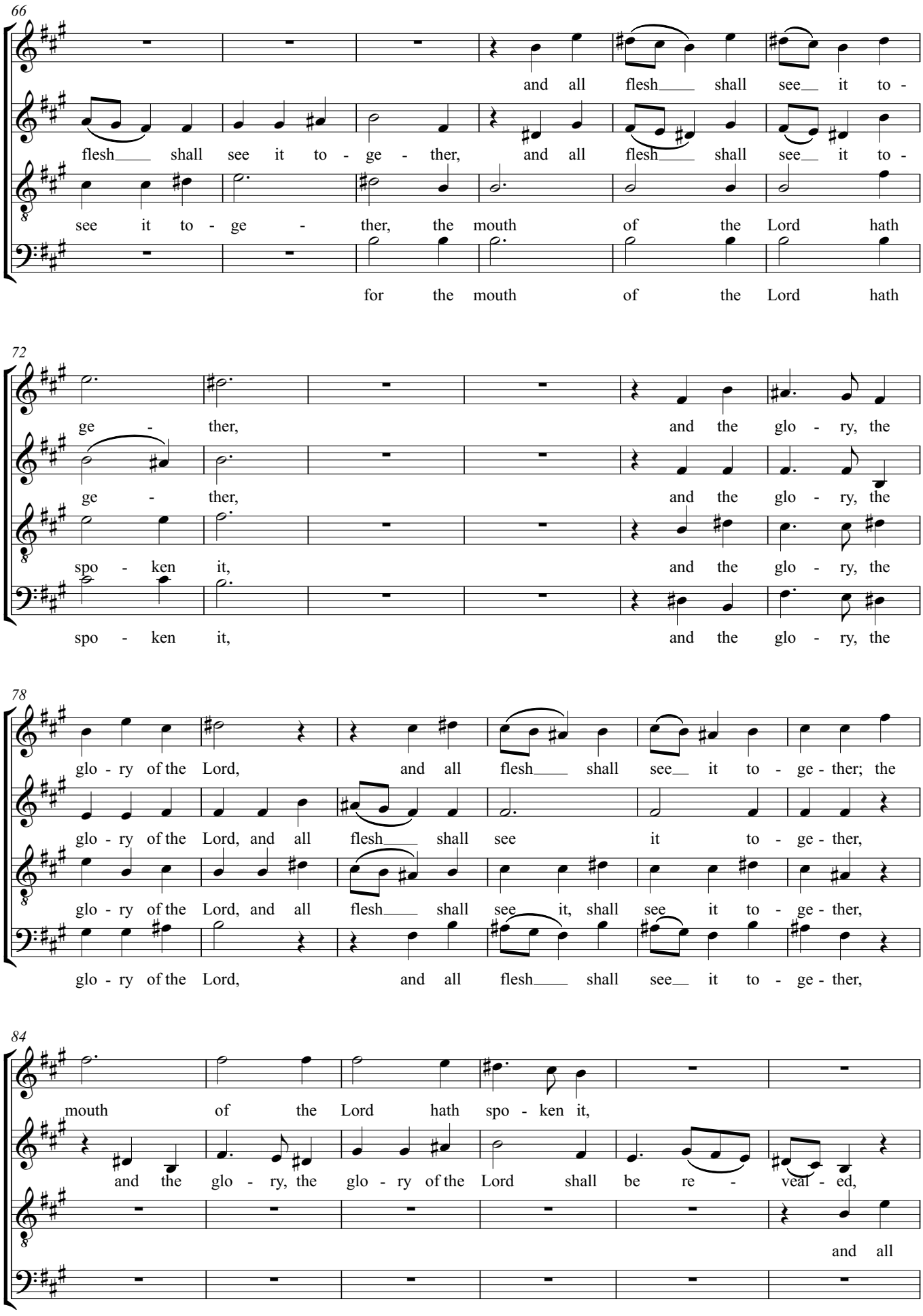
66
and all flesh shall see it to -
flesh shall see it to - ge - ther, and all flesh shall see it to -
see it to - ge - ther, the mouth of the Lord hath
for the mouth of the Lord hath
72
ge - ther, and the glo - ry, the
ge - ther, and the glo - ry, the
spo - ken it, and the glo - ry, the
spo - ken it, and the glo - ry, the
78
glo - ry of the Lord, and all flesh shall see it to - ge - ther; the
glo - ry of the Lord, and all flesh shall see it to - ge - ther,
glo - ry of the Lord, and all flesh shall see it, shall see it to - ge - ther,
glo - ry of the Lord, and all flesh shall see it to - ge - ther,
84
mouth of the Lord hath spo - ken it,
and the glo - ry, the glo - ry of the Lord shall be re - veal - ed,
and all

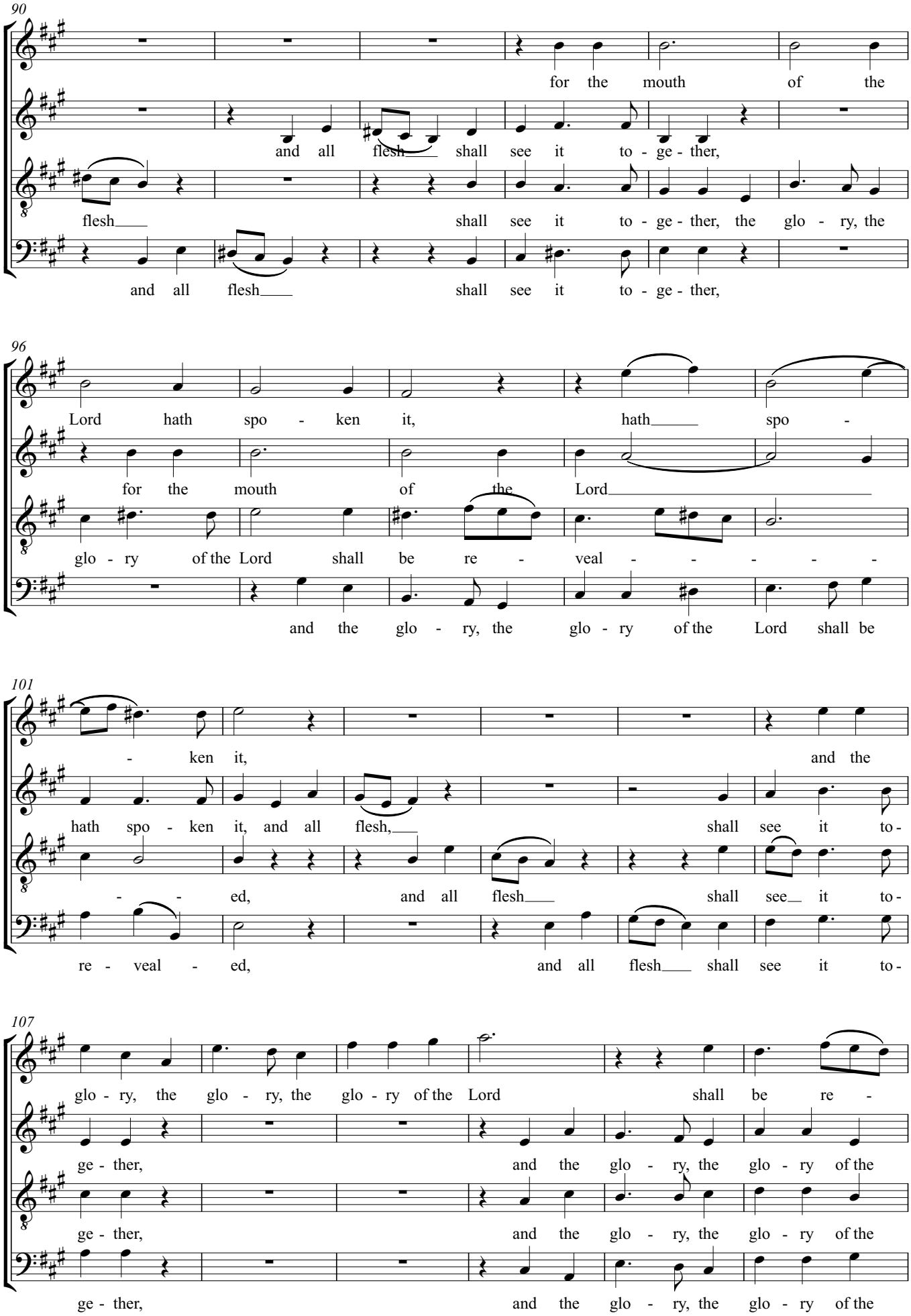
90
for the mouth of the
and all flesh shall see it to - ge - ther,
flesh shall see it to - ge - ther, the glo - ry, the
and all flesh shall see it to - ge - ther,
96
Lord hath spo - ken it, hath spo -
for the mouth of the Lord
glo - ry of the Lord shall be re - veal - - - - -
and the glo - ry, the glo - ry of the Lord shall be
101
- ken it, and the
hath spo - ken it, and all flesh, shall see it to -
- - ed, and all flesh shall see it to -
re - veal - ed, and all flesh shall see it to -
107
glo - ry, the glo - ry, the glo - ry of the Lord shall be re -
ge - ther, and the glo - ry, the glo - ry of the
ge - ther, and the glo - ry, the glo - ry of the
ge - ther, and the glo - ry, the glo - ry of the

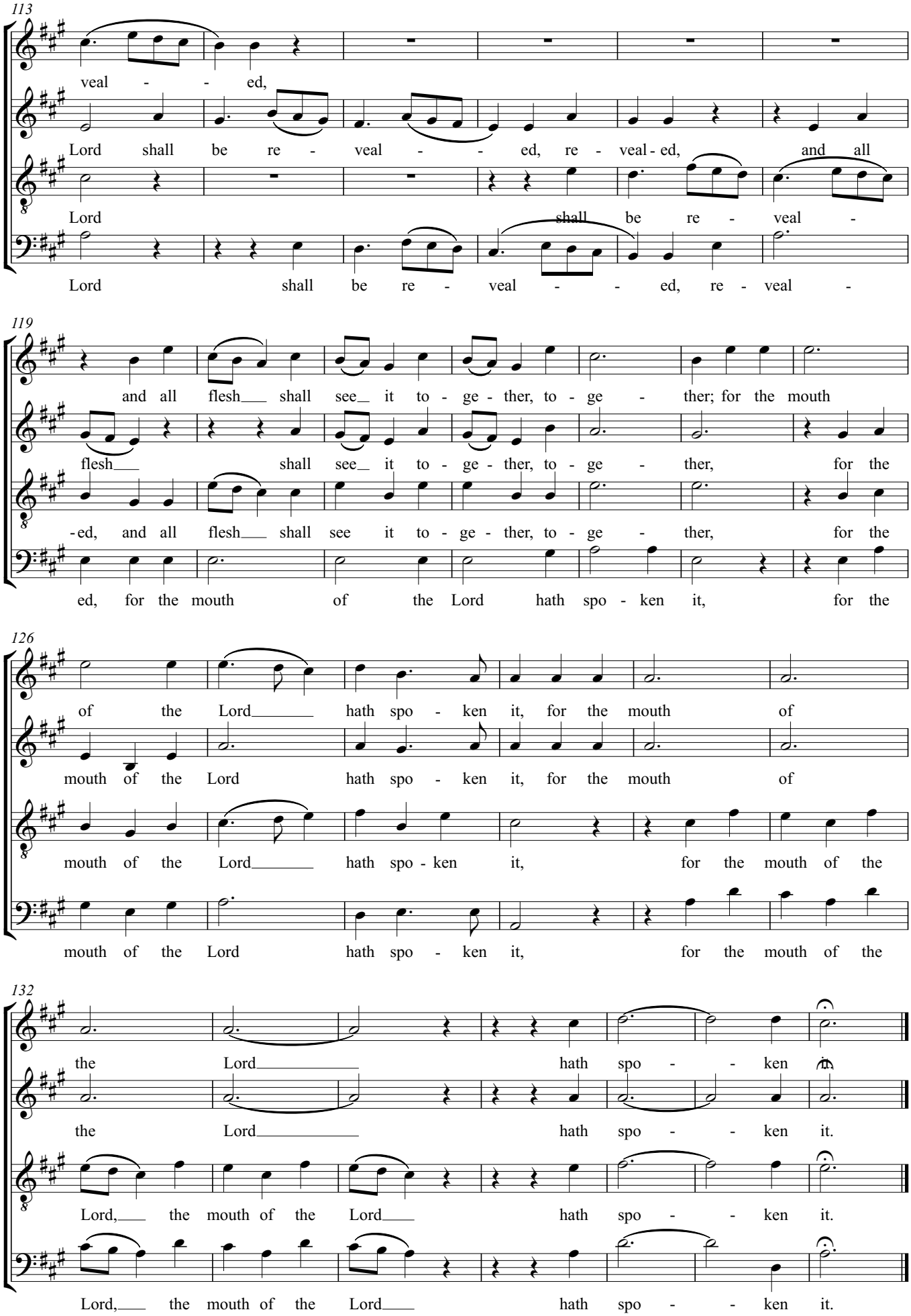
113
veal - - ed,
Lord shall be re - veal - - ed, re - veal - ed, and all
Lord shall be re - veal -
Lord shall be re - veal - - ed, re - veal -
119
and all flesh shall see it to - ge - ther, to - ge - ther; for the mouth
flesh shall see it to - ge - ther, to - ge - ther, for the
-ed, and all flesh shall see it to - ge - ther, to - ge - ther, for the
ed, for the mouth of the Lord hath spo - ken it, for the
126
of the Lord hath spo - ken it, for the mouth of
mouth of the Lord hath spo - ken it, for the mouth of
mouth of the Lord hath spo - ken it, for the mouth of the
mouth of the Lord hath spo - ken it, for the mouth of the
132
the Lord hath spo - - ken it.
the Lord hath spo - - ken it.
Lord, the mouth of the Lord hath spo - - ken it.
Lord, the mouth of the Lord hath spo - - ken it.

# 7. And he shall purify the sons of Levi

George Frederick Handel

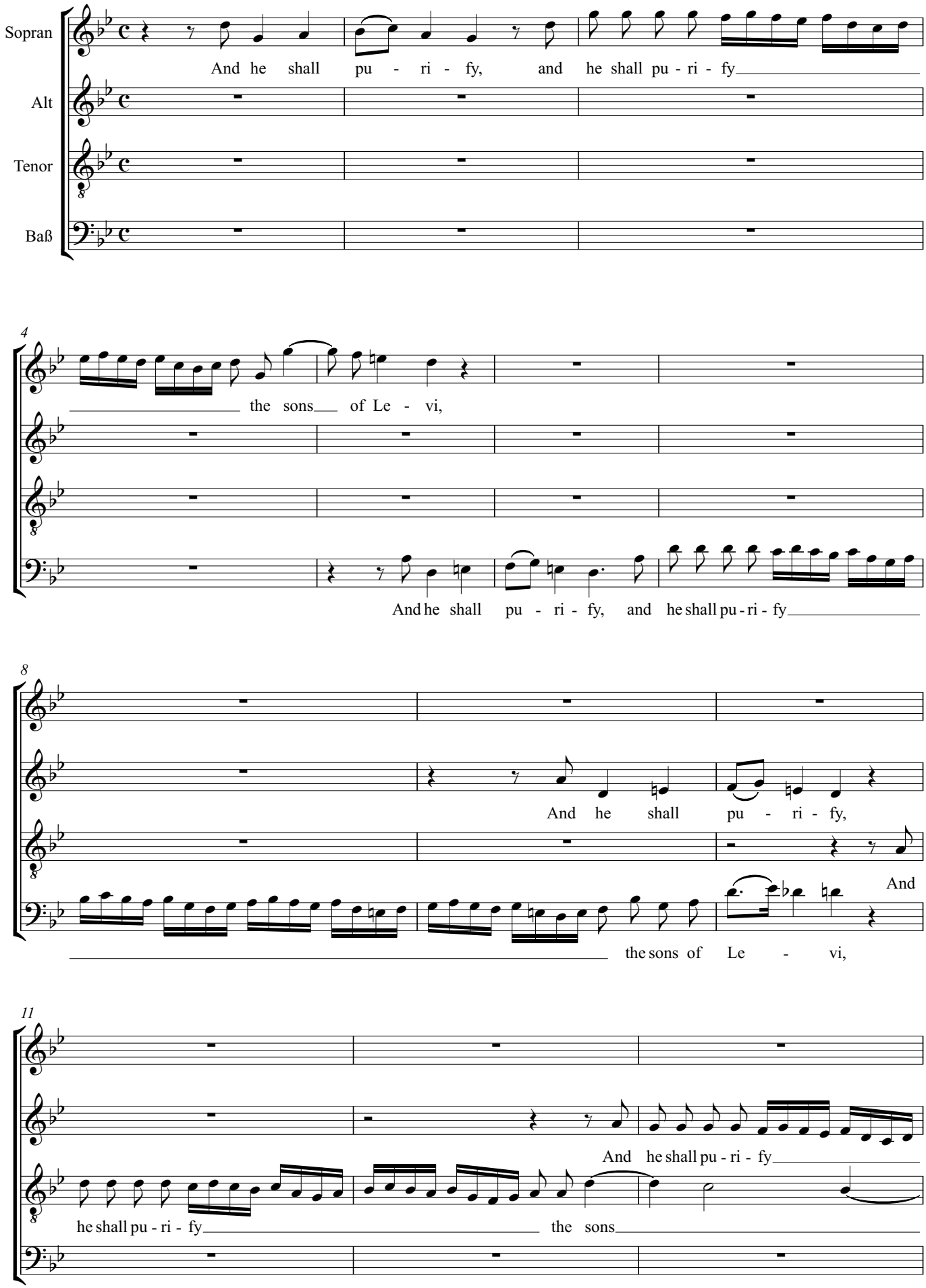

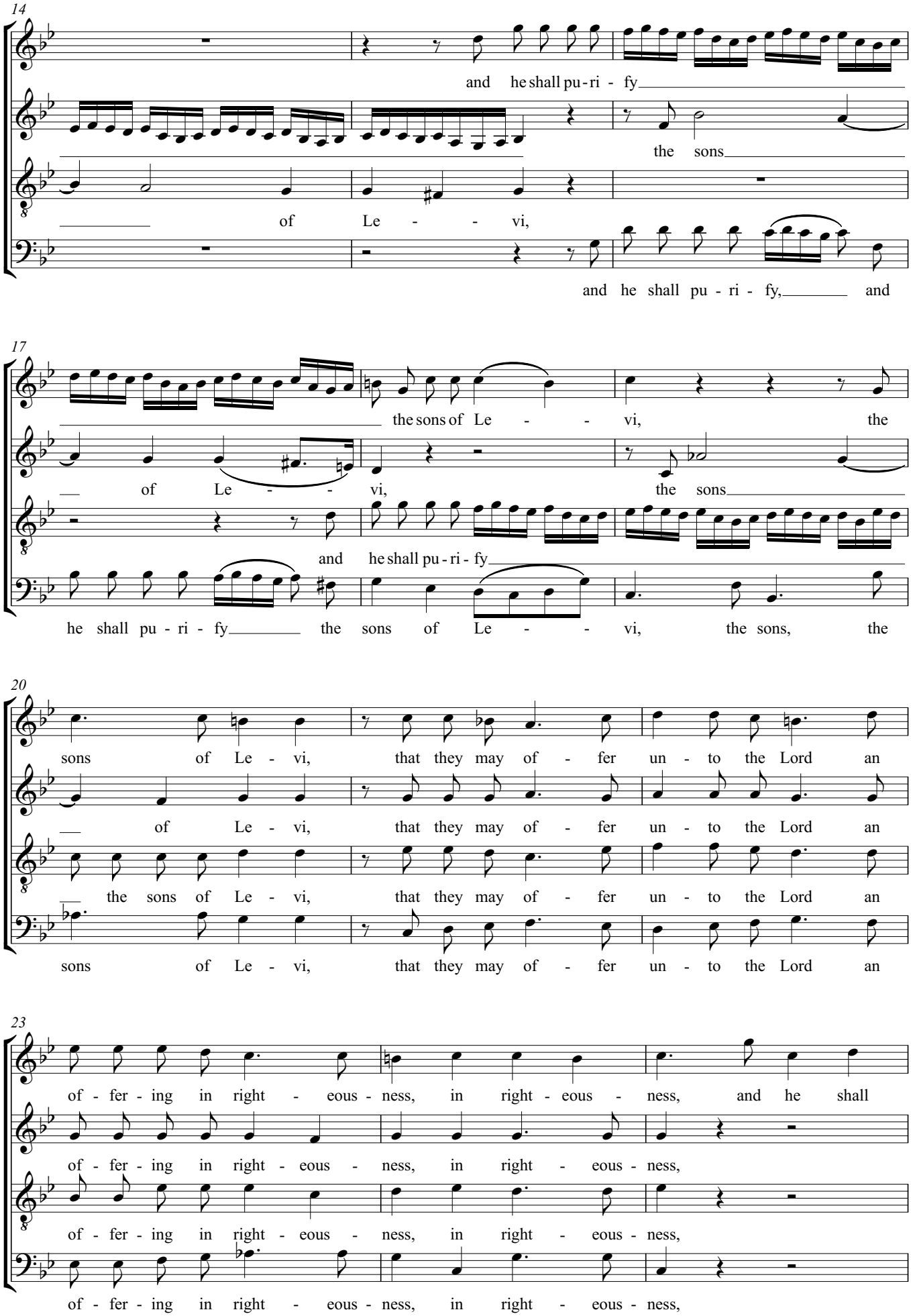
14
and he shall pu - ri - fy
the sons
of Le - - vi,
and he shall pu - ri - fy, and
17
the sons of Le - - vi, the
of Le - - vi, the sons
and he shall pu - ri - fy
he shall pu - ri - fy the sons of Le - - vi, the sons, the
20
sons of Le - vi, that they may of - fer un - to the Lord an
of Le - vi, that they may of - fer un - to the Lord an
the sons of Le - vi, that they may of - fer un - to the Lord an
sons of Le - vi, that they may of - fer un - to the Lord an
23
of - fer - ing in right - eous - ness, in right - eous - ness, and he shall
of - fer - ing in right - eous - ness, in right - eous - ness,
of - fer - ing in right - eous - ness, in right - eous - ness,
of - fer - ing in right - eous - ness, in right - eous - ness,

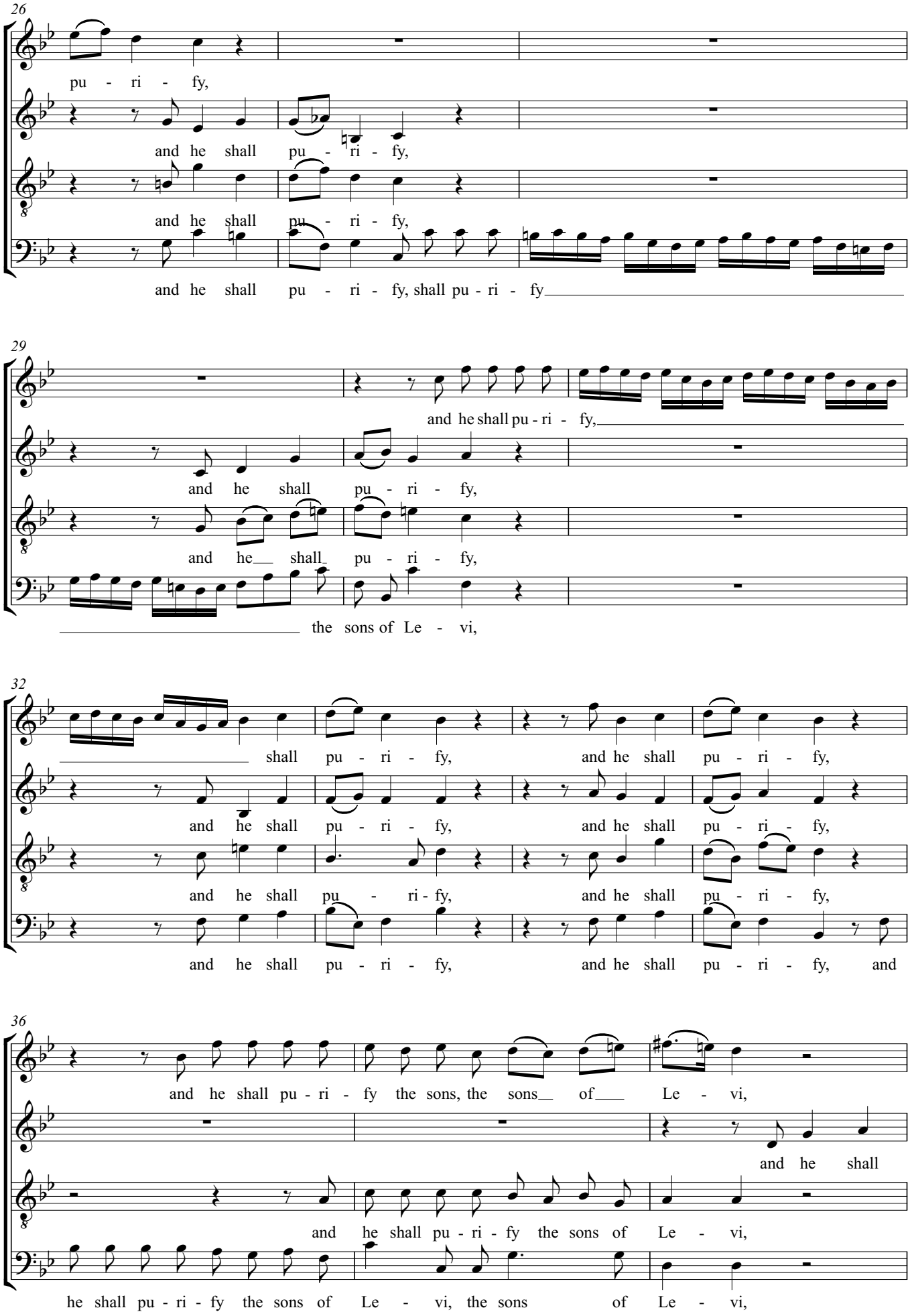
26
pu - ri - fy,
and he shall pu - ri - fy,
and he shall pu - ri - fy,
and he shall pu - ri - fy, shall pu - ri - fy
29
and he shall pu - ri - fy,
and he shall pu - ri - fy,
and he shall pu - ri - fy,
the sons of Le - vi,
32
shall pu - ri - fy, and he shall pu - ri - fy,
and he shall pu - ri - fy, and he shall pu - ri - fy,
and he shall pu - ri - fy,
and he shall pu - ri - fy,
and he shall pu - ri - fy, and he shall pu - ri - fy, and
36
and he shall pu - ri - fy the sons, the sons of Le - vi,
and he shall
and he shall pu - ri - fy the sons of Le - vi,
he shall pu - ri - fy the sons of Le - vi, the sons of Le - vi,

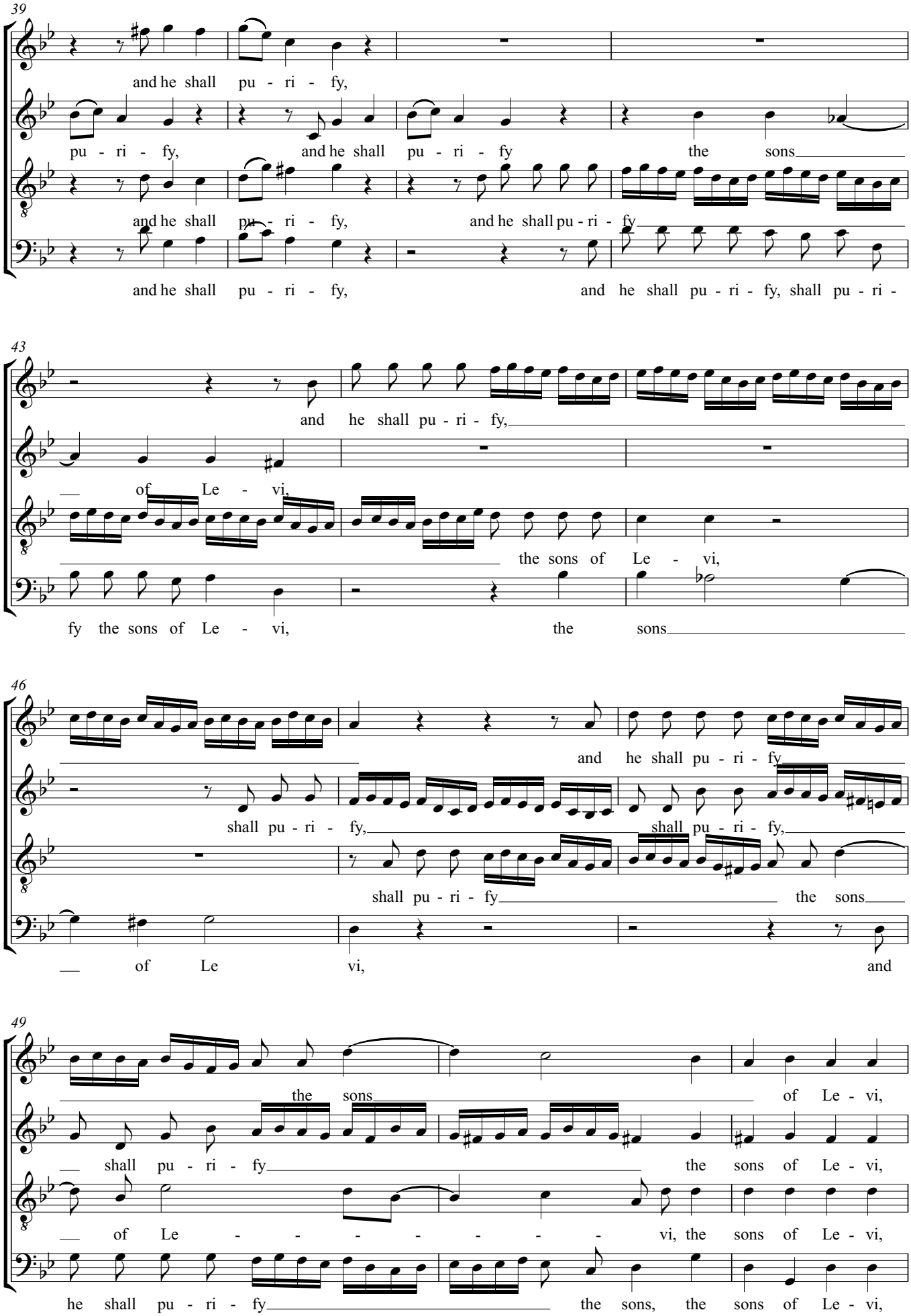
39
and he shall pu - ri - fy,
pu - ri - fy, and he shall pu - ri - fy the sons
and he shall pu - ri - fy, and he shall pu - ri - fy
and he shall pu - ri - fy, and he shall pu - ri - fy, shall pu - ri -
43
and he shall pu - ri - fy,
of Le - vi,
the sons of Le - vi,
fy the sons of Le - vi, the sons
46
and he shall pu - ri - fy
shall pu - ri - fy, shall pu - ri - fy,
shall pu - ri - fy the sons
of Le vi, and
49
the sons of Le - vi,
shall pu - ri - fy the sons of Le - vi,
of Le - - - - - - - vi, the sons of Le - vi,
he shall pu - ri - fy the sons, the sons of Le - vi,

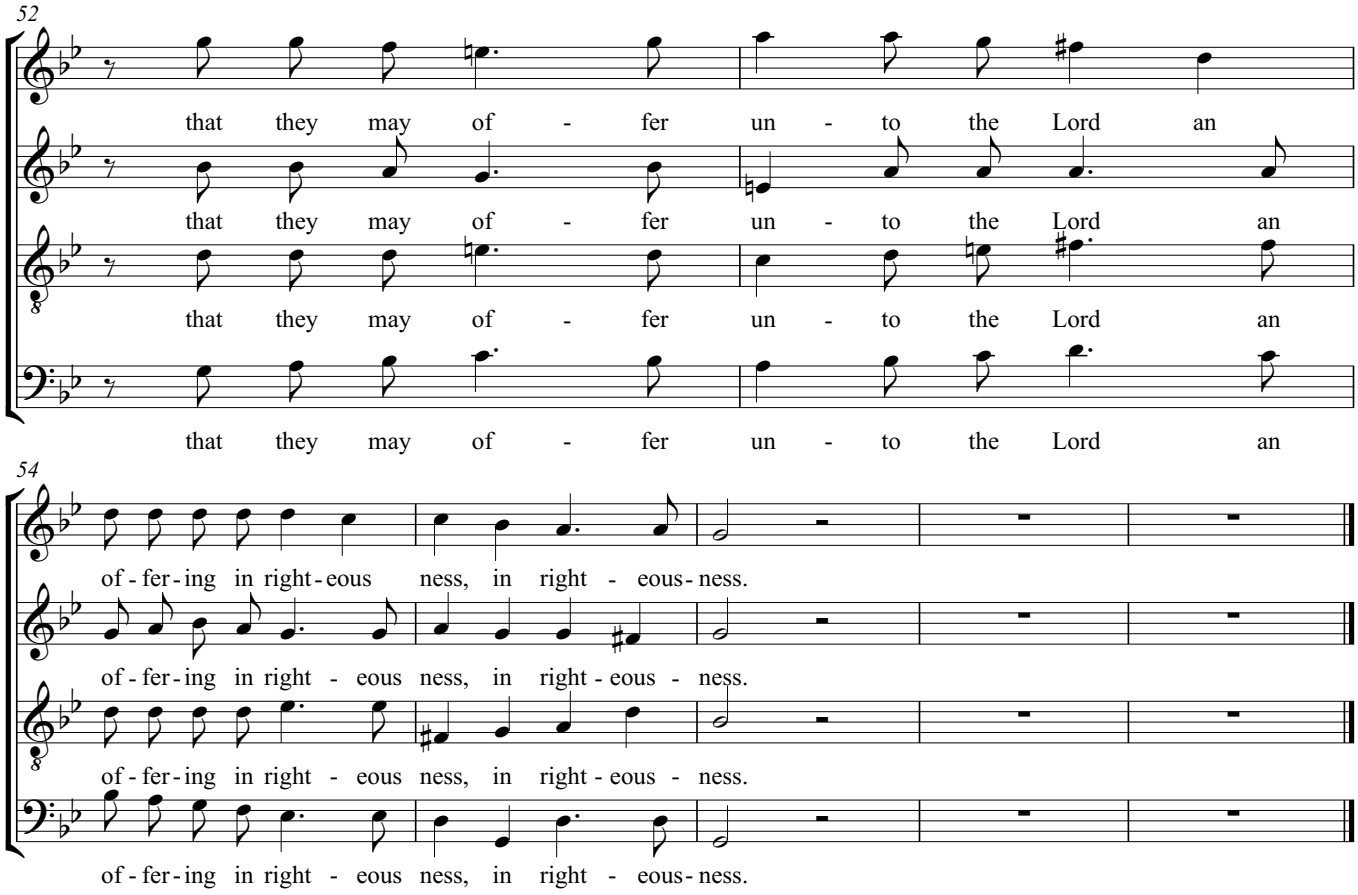
52
that they may of - fer un - to the Lord an
that they may of - fer un - to the Lord an
that they may of - fer un - to the Lord an
that they may of - fer un - to the Lord an
54
of - fer - ing in right - eous ness, in right - eous - ness.
of - fer - ing in right - eous ness, in right - eous - ness.
of - fer - ing in right - eous ness, in right - eous - ness.
of - fer - ing in right - eous ness, in right - eous - ness.

# 9. O thou that tellest good tidings

George Frederick Handel

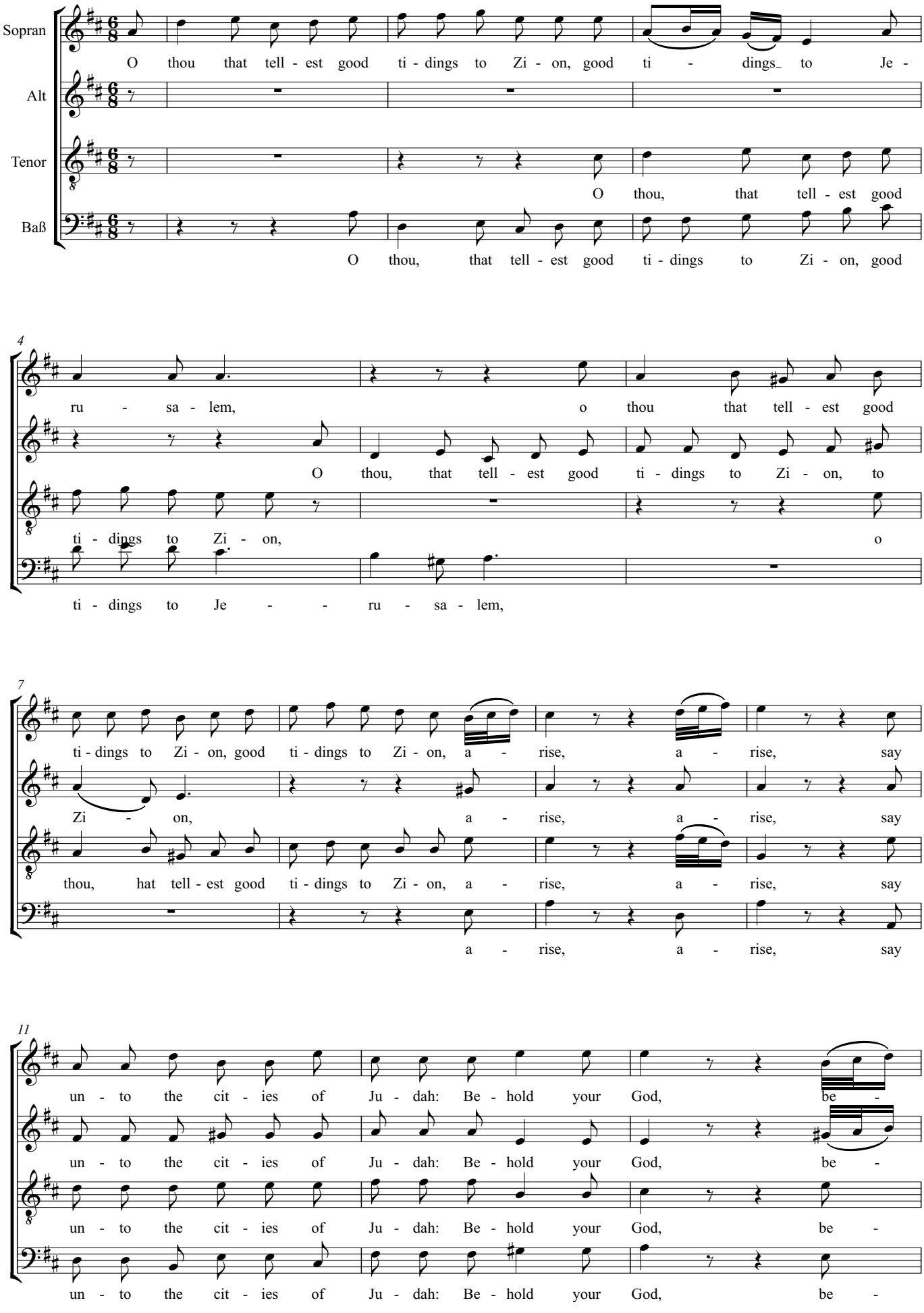

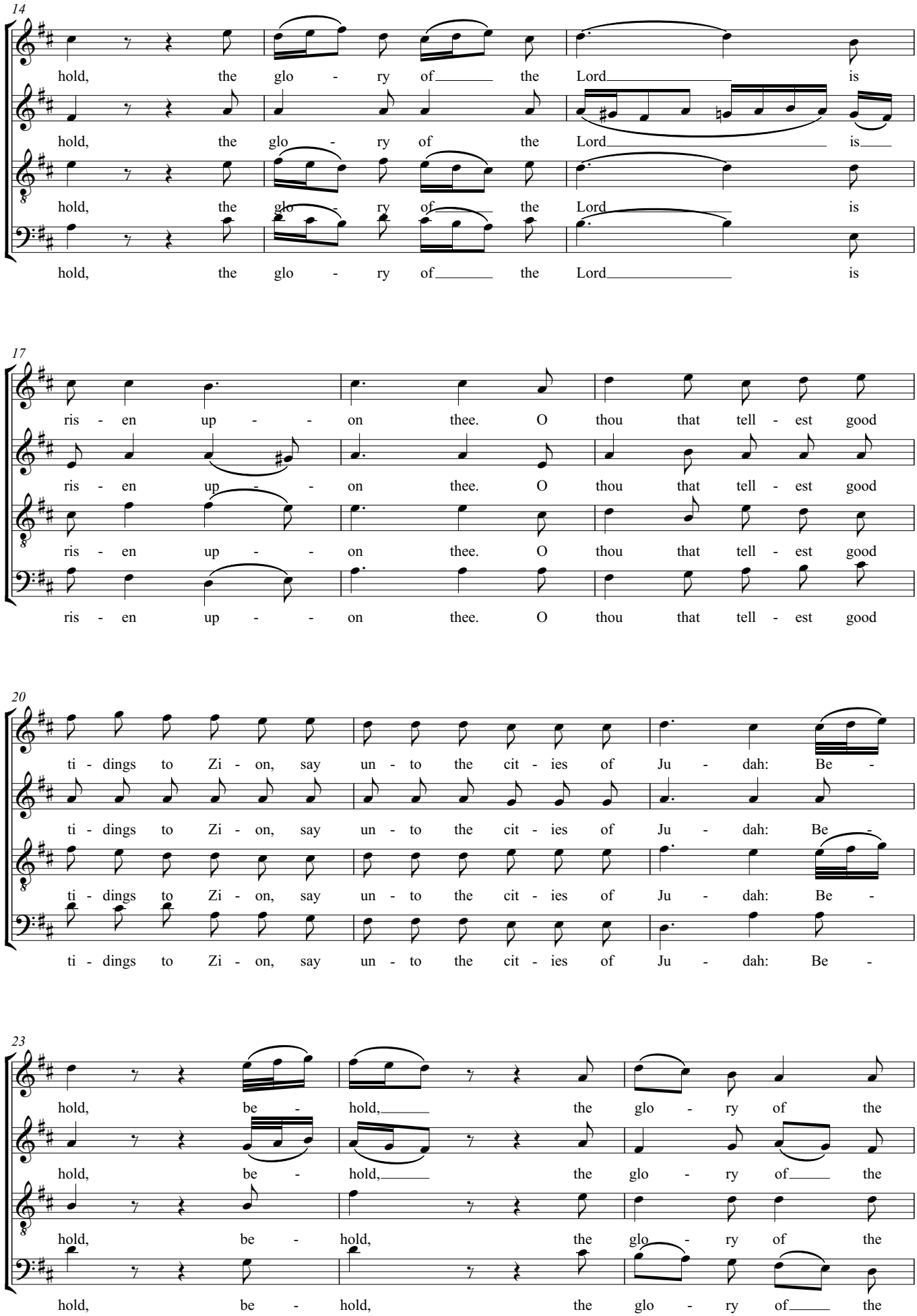
14
hold, the glo - ry of the Lord is
hold, the glo - ry of the Lord is
hold, the glo - ry of the Lord is
hold, the glo - ry of the Lord is
17
ris - en up - - on thee. O thou that tell - est good
ris - en up - - on thee. O thou that tell - est good
ris - en up - - on thee. O thou that tell - est good
ris - en up - - on thee. O thou that tell - est good
20
ti - dings to Zi - on, say un - to the cit - ies of Ju - dah: Be -
ti - dings to Zi - on, say un - to the cit - ies of Ju - dah: Be -
ti - dings to Zi - on, say un - to the cit - ies of Ju - dah: Be -
ti - dings to Zi - on, say un - to the cit - ies of Ju - dah: Be -
23
hold, be - hold, the glo - ry of the
hold, be - hold, the glo - ry of the
hold, be - hold, the glo - ry of the
hold, be - hold, the glo - ry of the

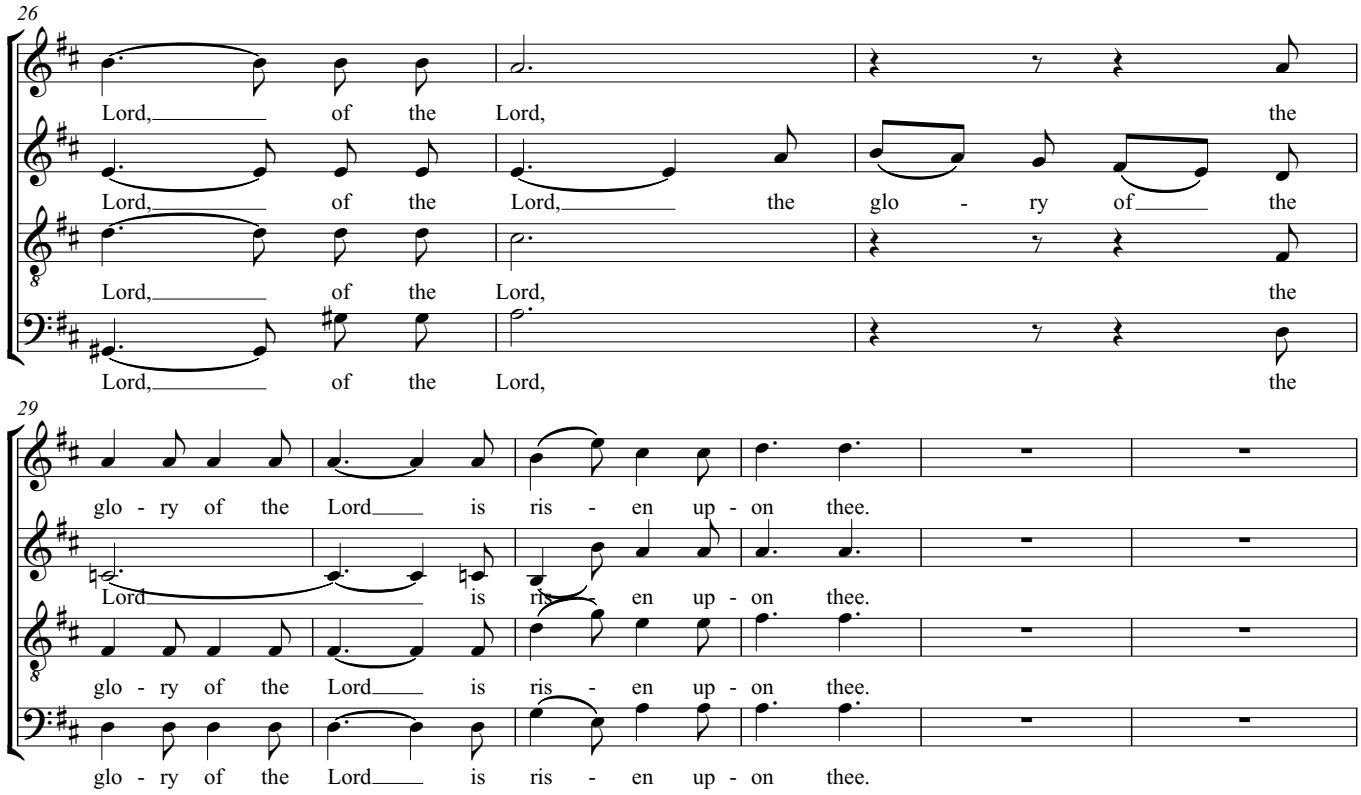
26
Lord, of the Lord, the
Lord, of the Lord, the glo - ry of the
Lord, of the Lord, the
Lord, of the Lord, the
29
glo - ry of the Lord is ris - en up - on thee.
Lord is ris - en up - on thee.
glo - ry of the Lord is ris - en up - on thee.
glo - ry of the Lord is ris - en up - on thee.

# 12. For unto us a child is born

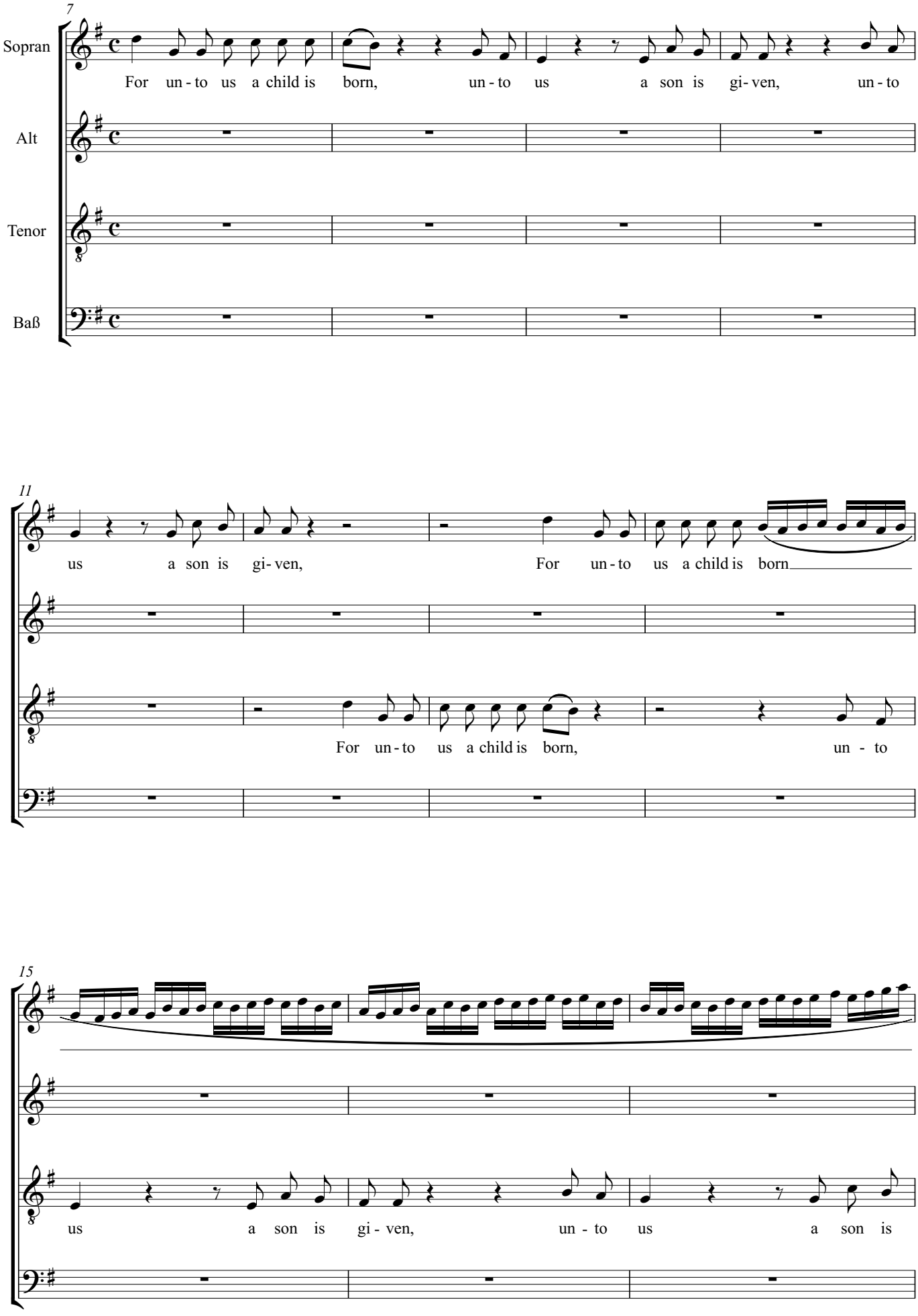

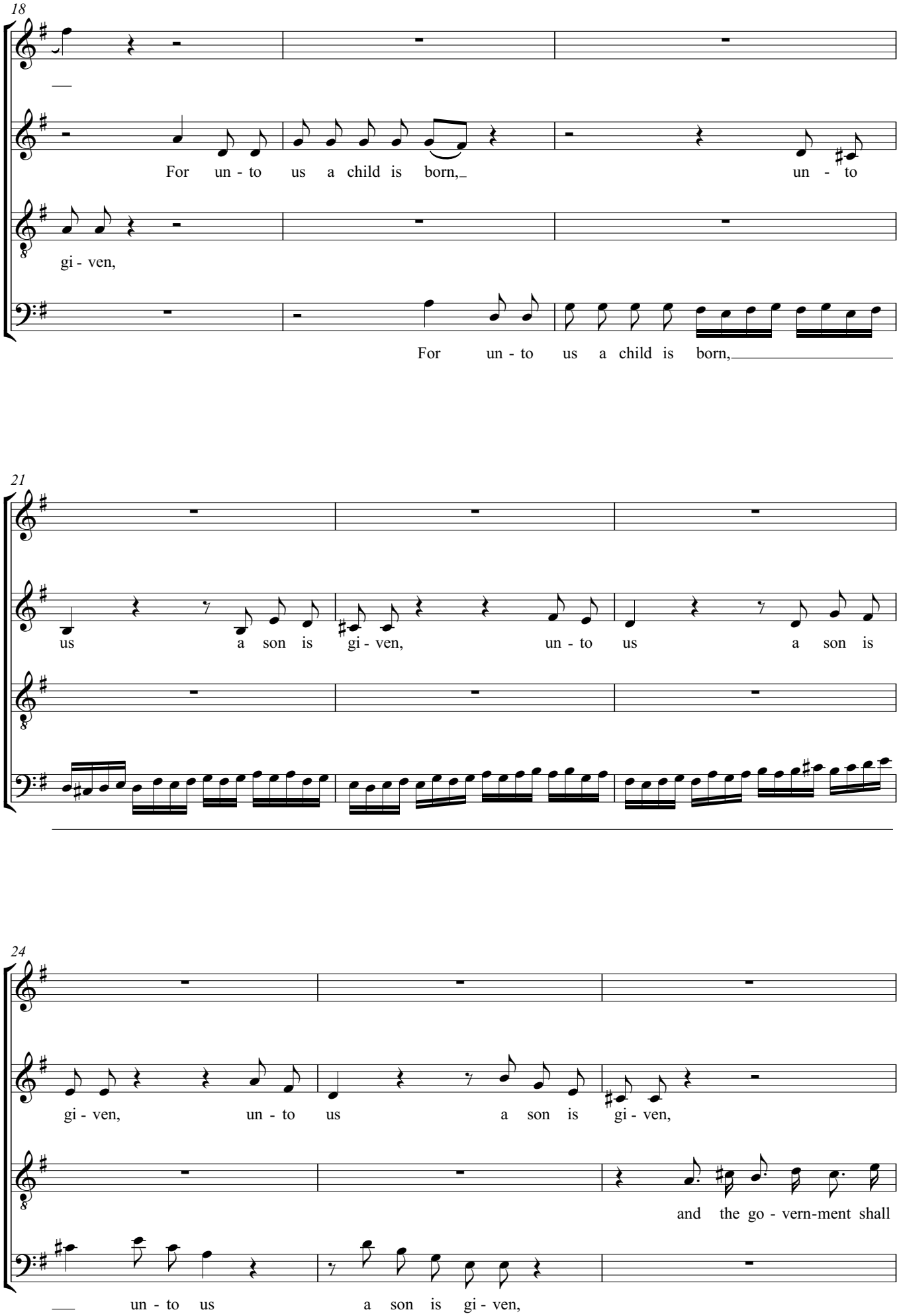
18
For un - to us a child is born, un - to
gi - ven,
For un - to us a child is born,
21
us a son is gi - ven, un - to us a son is
24
gi - ven, un - to us a son is gi - ven,
and the go - vern-ment shall
un - to us a son is gi - ven,

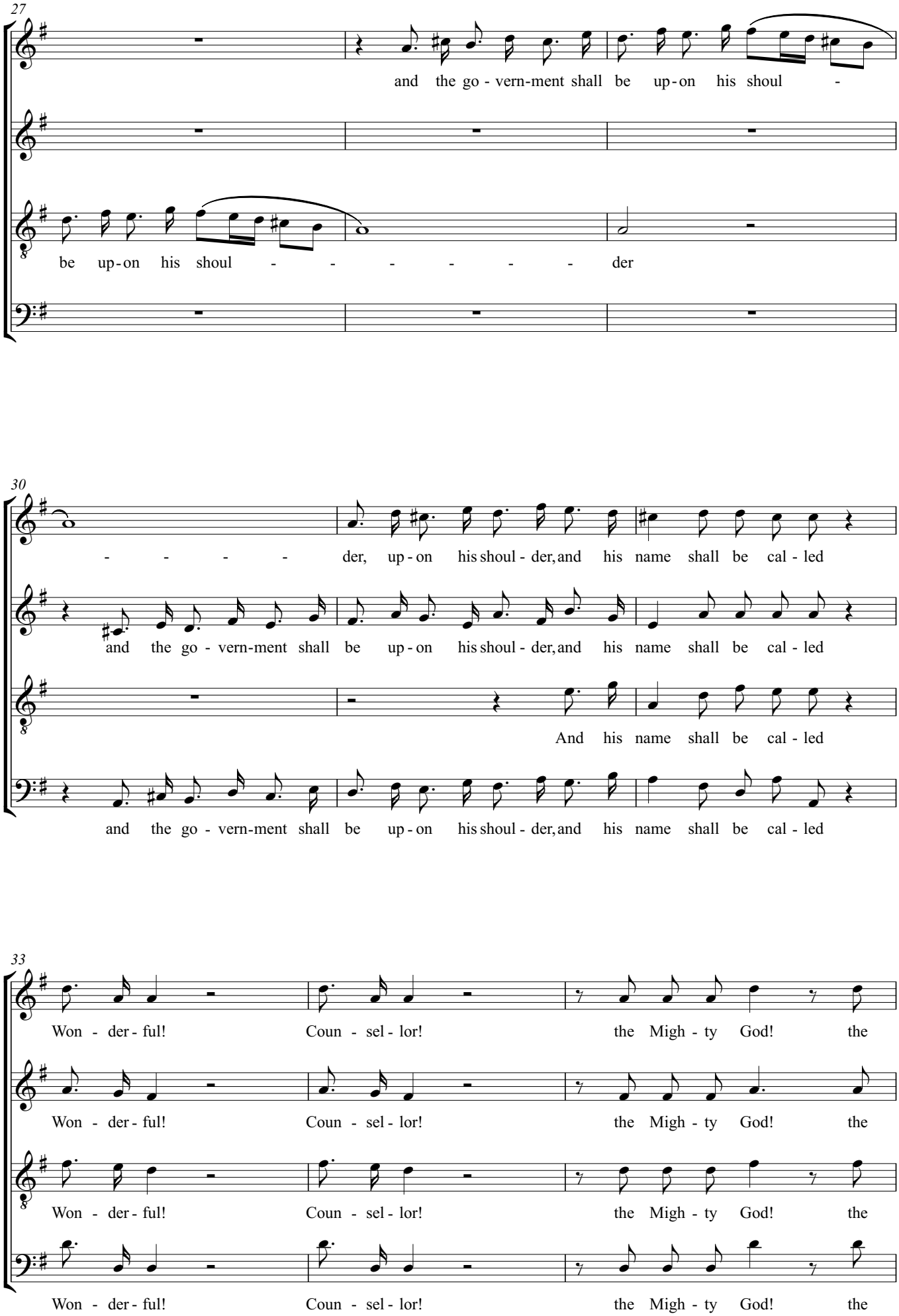
27
and the go - vern-ment shall be up - on his shoul -
be up - on his shoul - - - - - - der
30
- - - - - der, up - on his shoul - der, and his name shall be cal - led
and the go - vern-ment shall be up - on his shoul - der, and his name shall be cal - led
And his name shall be cal - led
and the go - vern-ment shall be up - on his shoul - der, and his name shall be cal - led
33
Won - der - ful! Coun - sel - lor! the Migh - ty God! the
Won - der - ful! Coun - sel - lor! the Migh - ty God! the
Won - der - ful! Coun - sel - lor! the Migh - ty God! the
Won - der - ful! Coun - sel - lor! the Migh - ty God! the

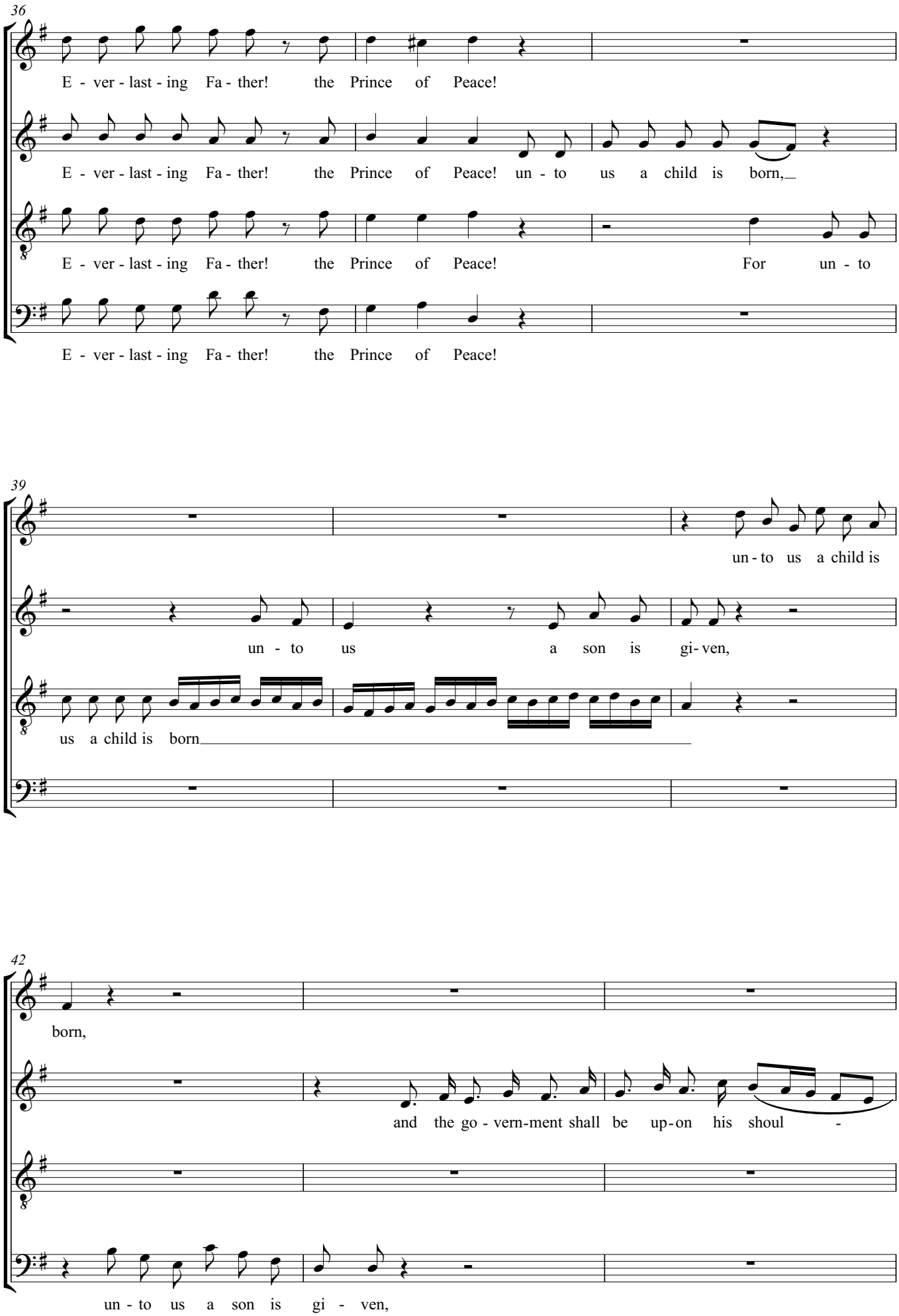
36
E - ver - last - ing Fa - ther! the Prince of Peace!
E - ver - last - ing Fa - ther! the Prince of Peace! un - to us a child is born,
E - ver - last - ing Fa - ther! the Prince of Peace! For un - to
E - ver - last - ing Fa - ther! the Prince of Peace!
39
un - to us a child is
un - to us a son is gi - ven,
us a child is born
42
born,
and the go - vern-ment shall be up-on his shoul -
un - to us a son is gi - ven,

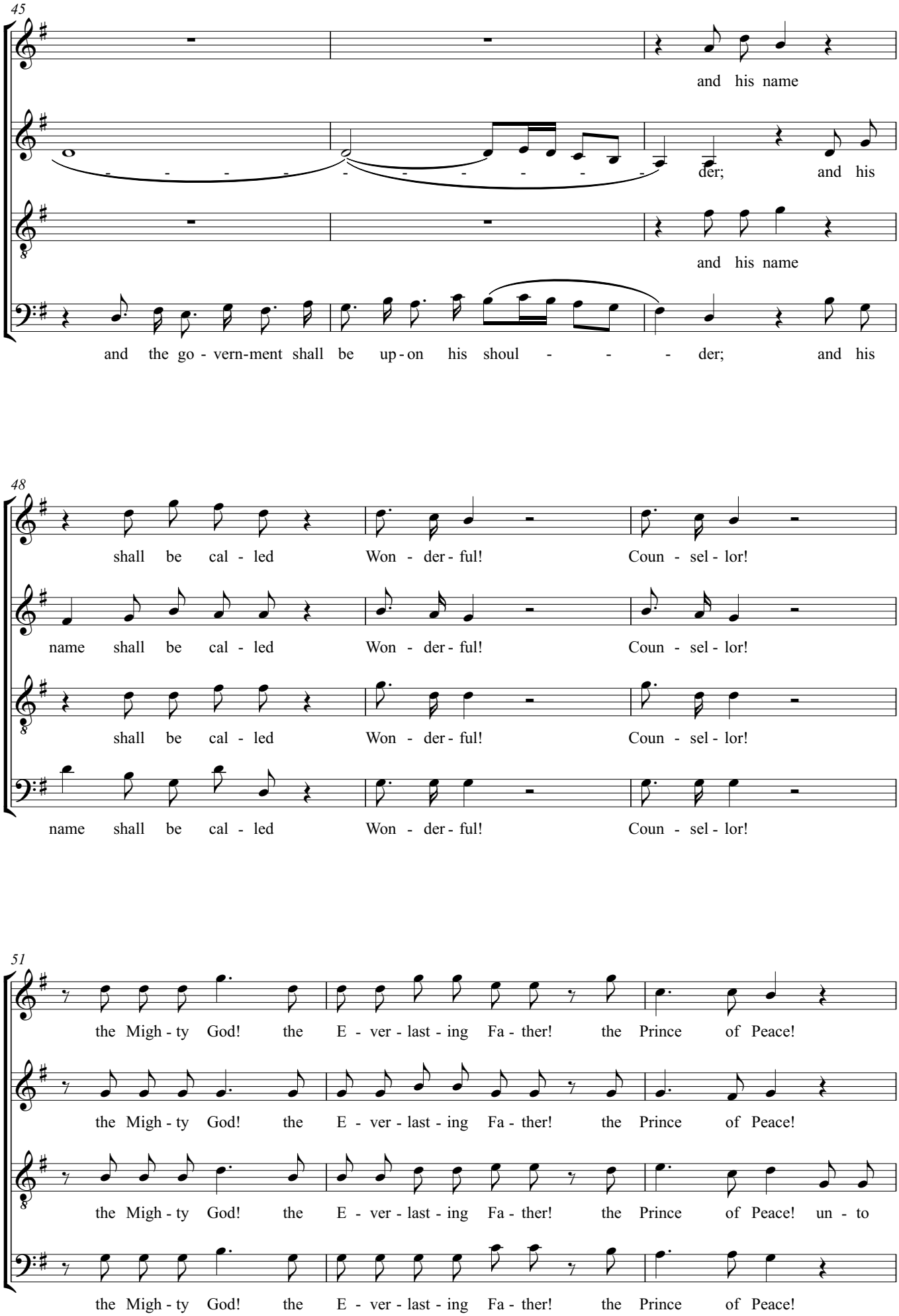
45
and his name
der; and his
and his name
and the go - vern-ment shall be up - on his shoul - - - der; and his
48
shall be cal - led Won - der - ful! Coun - sel - lor!
name shall be cal - led Won - der - ful! Coun - sel - lor!
shall be cal - led Won - der - ful! Coun - sel - lor!
name shall be cal - led Won - der - ful! Coun - sel - lor!
51
the Migh - ty God! the E - ver - last - ing Fa - ther! the Prince of Peace!
the Migh - ty God! the E - ver - last - ing Fa - ther! the Prince of Peace!
the Migh - ty God! the E - ver - last - ing Fa - ther! the Prince of Peace! un - to
the Migh - ty God! the E - ver - last - ing Fa - ther! the Prince of Peace!

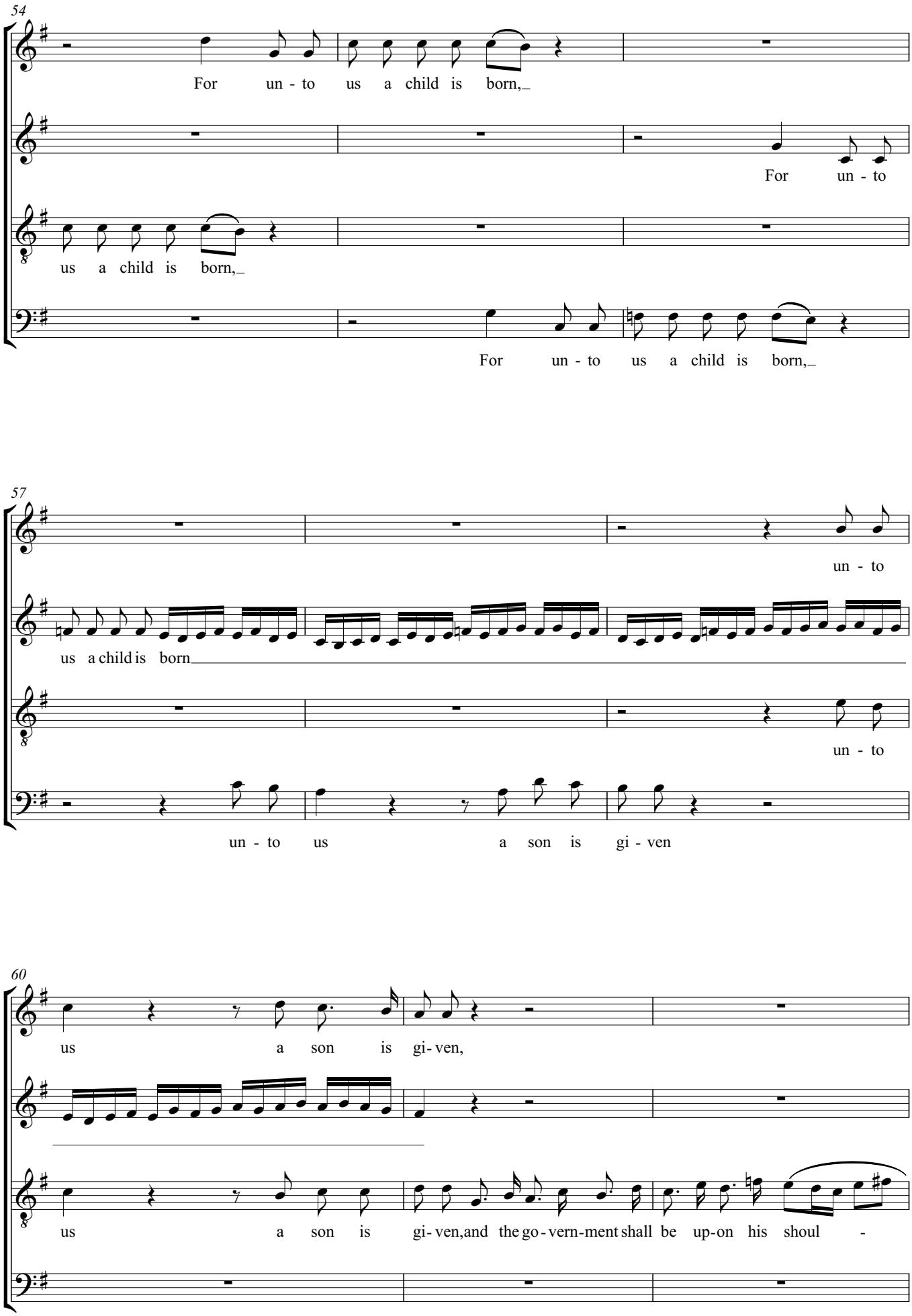
54
For un - to us a child is born,
For un - to
us a child is born,
For un - to us a child is born,
57
un - to
us a child is born
un - to
un - to us a son is gi - ven
60
us a son is gi- ven,
us a son is gi- ven,and the go - vern-ment shall be up-on his shoul -

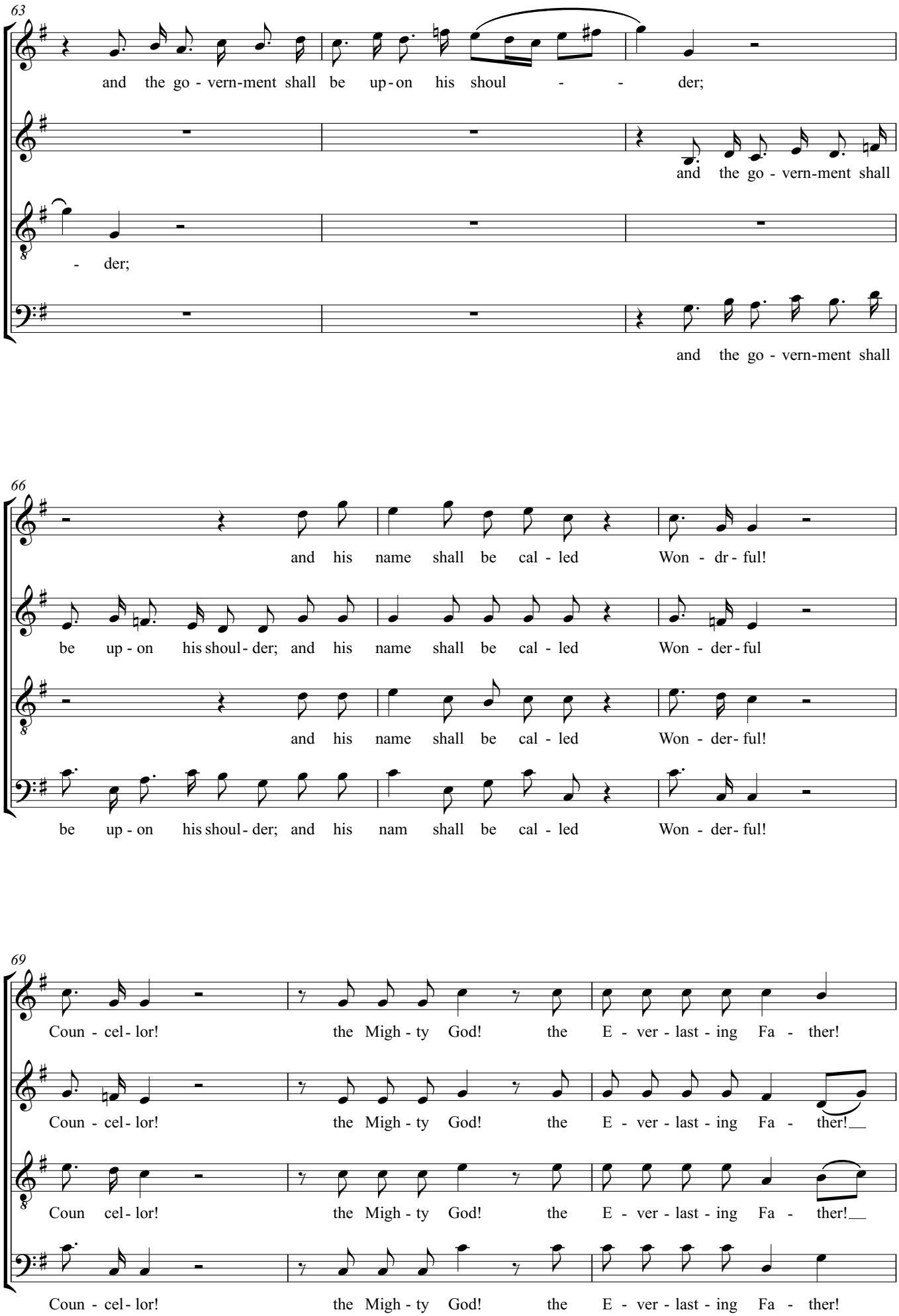
63
and the go - vern-ment shall be up-on his shoul - - der;
and the go - vern-ment shall
- der;
and the go - vern-ment shall
66
and his name shall be cal - led Won - dr - ful!
be up - on his shoul - der; and his name shall be cal - led Won - der - ful
and his name shall be cal - led Won - der - ful!
be up - on his shoul - der; and his nam shall be cal - led Won - der - ful!
69
Coun - cel - lor! the Migh - ty God! the E - ver - last - ing Fa - ther!
Coun - cel - lor! the Migh - ty God! the E - ver - last - ing Fa - ther!
Coun cel - lor! the Migh - ty God! the E - ver - last - ing Fa - ther!
Coun - cel - lor! the Migh - ty God! the E - ver - last - ing Fa - ther!

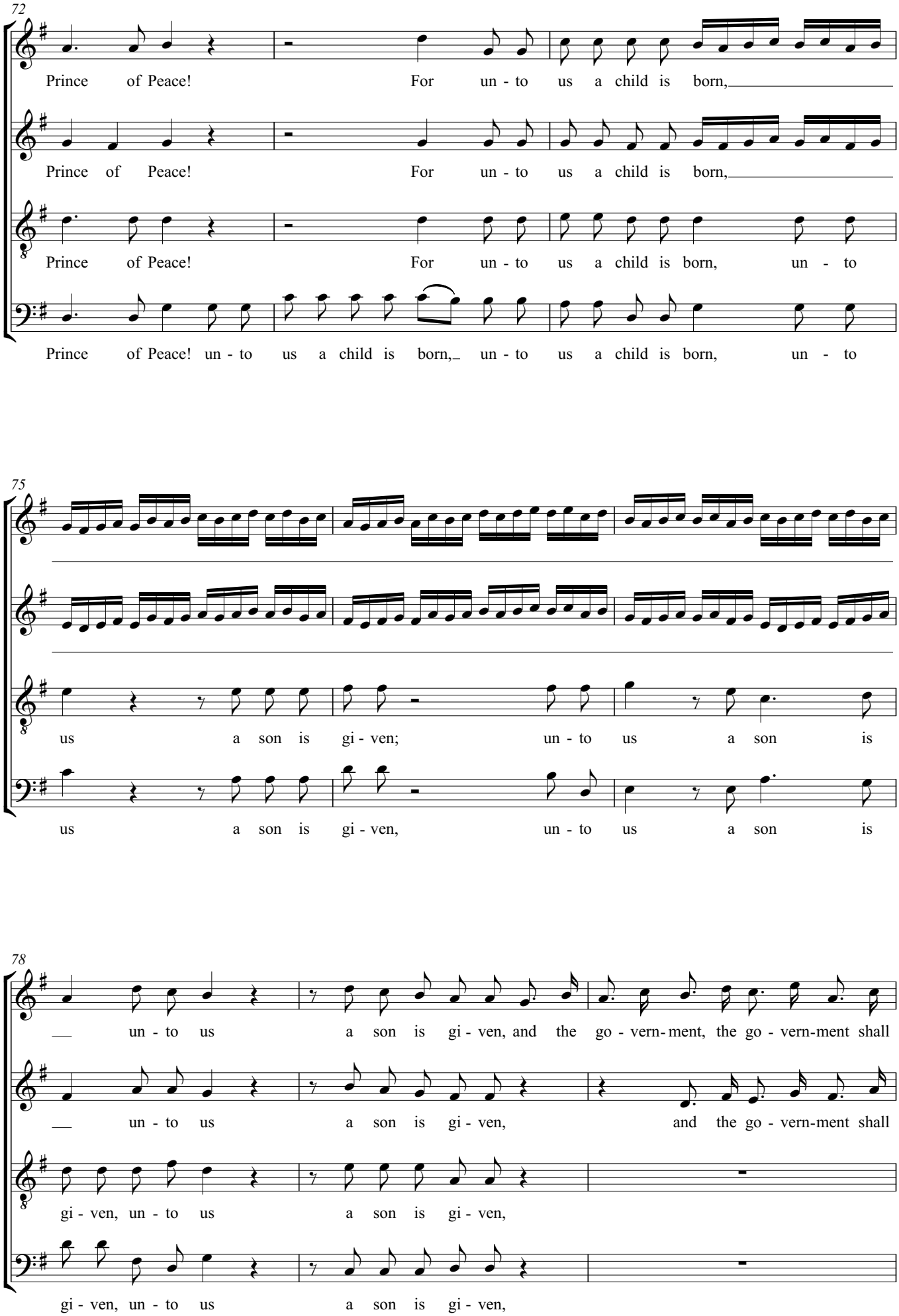
72
Prince of Peace! For un - to us a child is born,
Prince of Peace! For un - to us a child is born,
Prince of Peace! For un - to us a child is born, un - to
Prince of Peace! un - to us a child is born, un - to us a child is born, un - to
75
us a son is gi - ven; un - to us a son is
us a son is gi - ven, un - to us a son is
78
un - to us a son is gi - ven, and the go - vern- ment, the go - vern-ment shall
un - to us a son is gi - ven, and the go - vern-ment shall
gi - ven, un - to us a son is gi - ven,
gi - ven, un - to us a son is gi - ven,

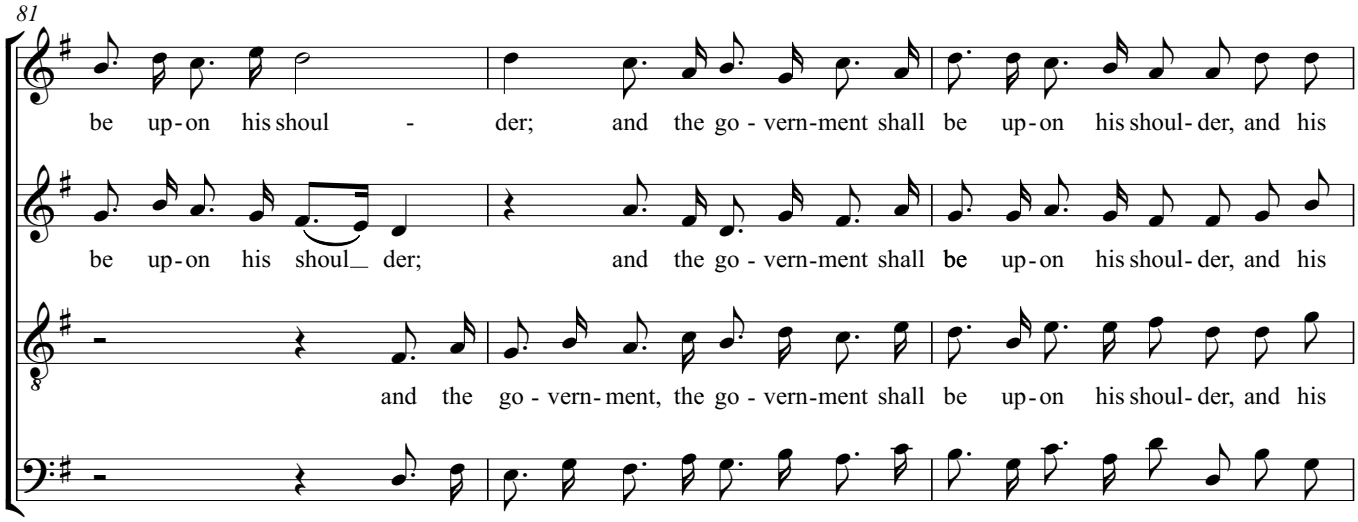
81
be up-on his shoul - der; and the go - vern-ment shall be up-on his shoul-der, and his
be up-on his shoul_ der; and the go - vern-ment shall be up-on his shoul-der, and his
and the go - vern-ment, the go - vern-ment shall be up-on his shoul-der, and his
and the go - vern-ment, the go - vern-ment shall be up-on his shoul-der, and his

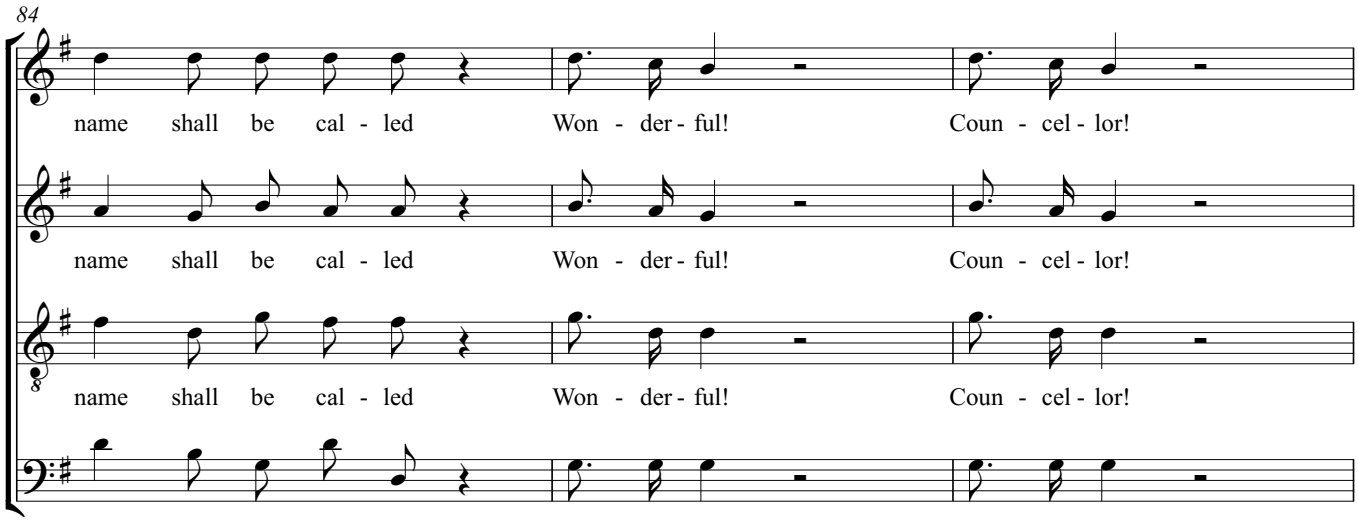
84
name shall be cal - led Won - der - ful! Coun - cel - lor!
name shall be cal - led Won - der - ful! Coun - cel - lor!
name shall be cal - led Won - der - ful! Coun - cel - lor!
name shall be cal - led Won - der - ful! Coun - cel - lor!

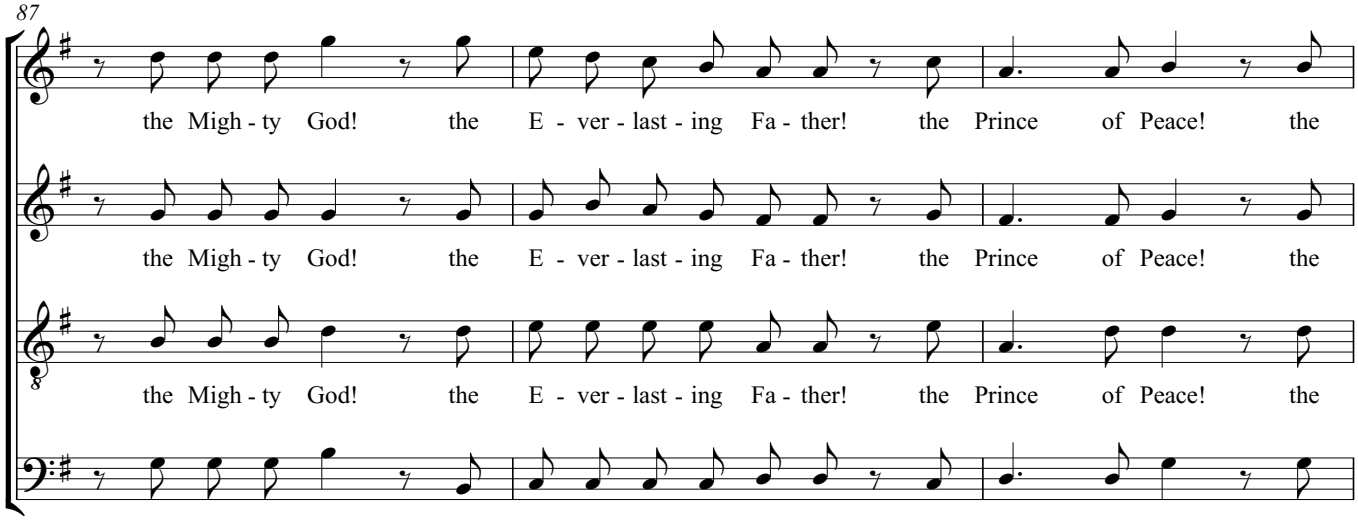
87
the Migh - ty God! the E - ver - last - ing Fa - ther! the Prince of Peace! the
the Migh - ty God! the E - ver - last - ing Fa - ther! the Prince of Peace! the
the Migh - ty God! the E - ver - last - ing Fa - ther! the Prince of Peace! the
the Migh - ty God! the E - ver - last - ing Fa - ther! the Prince of Peace! the

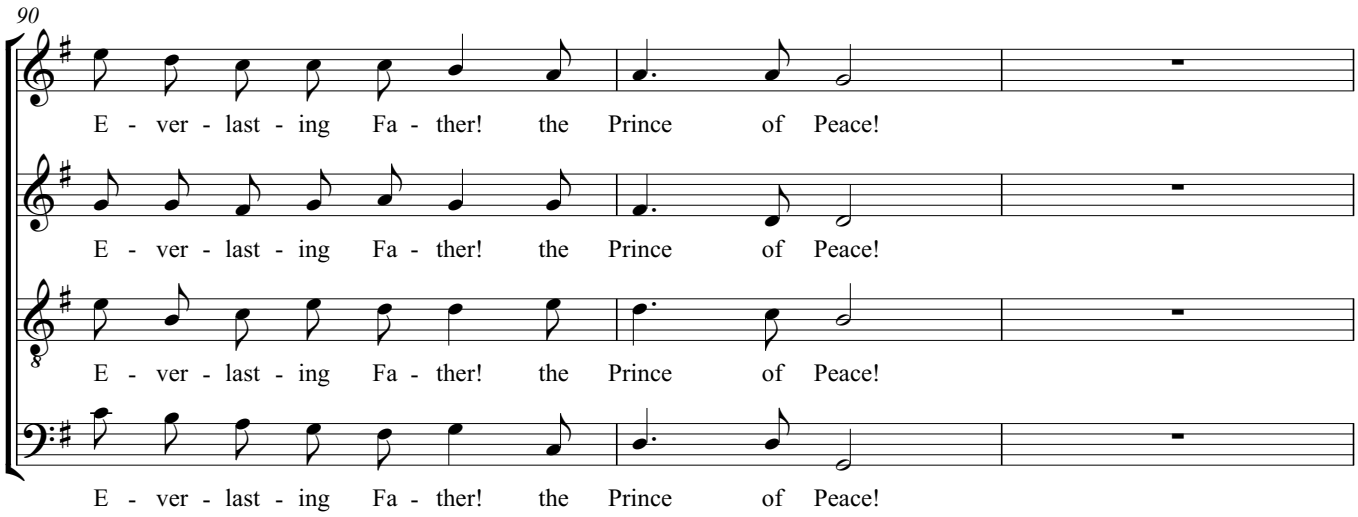
90
E - ver - last - ing Fa - ther! the Prince of Peace!
E - ver - last - ing Fa - ther! the Prince of Peace!
E - ver - last - ing Fa - ther! the Prince of Peace!
E - ver - last - ing Fa - ther! the Prince of Peace!

# 17. Glory to God in the highest

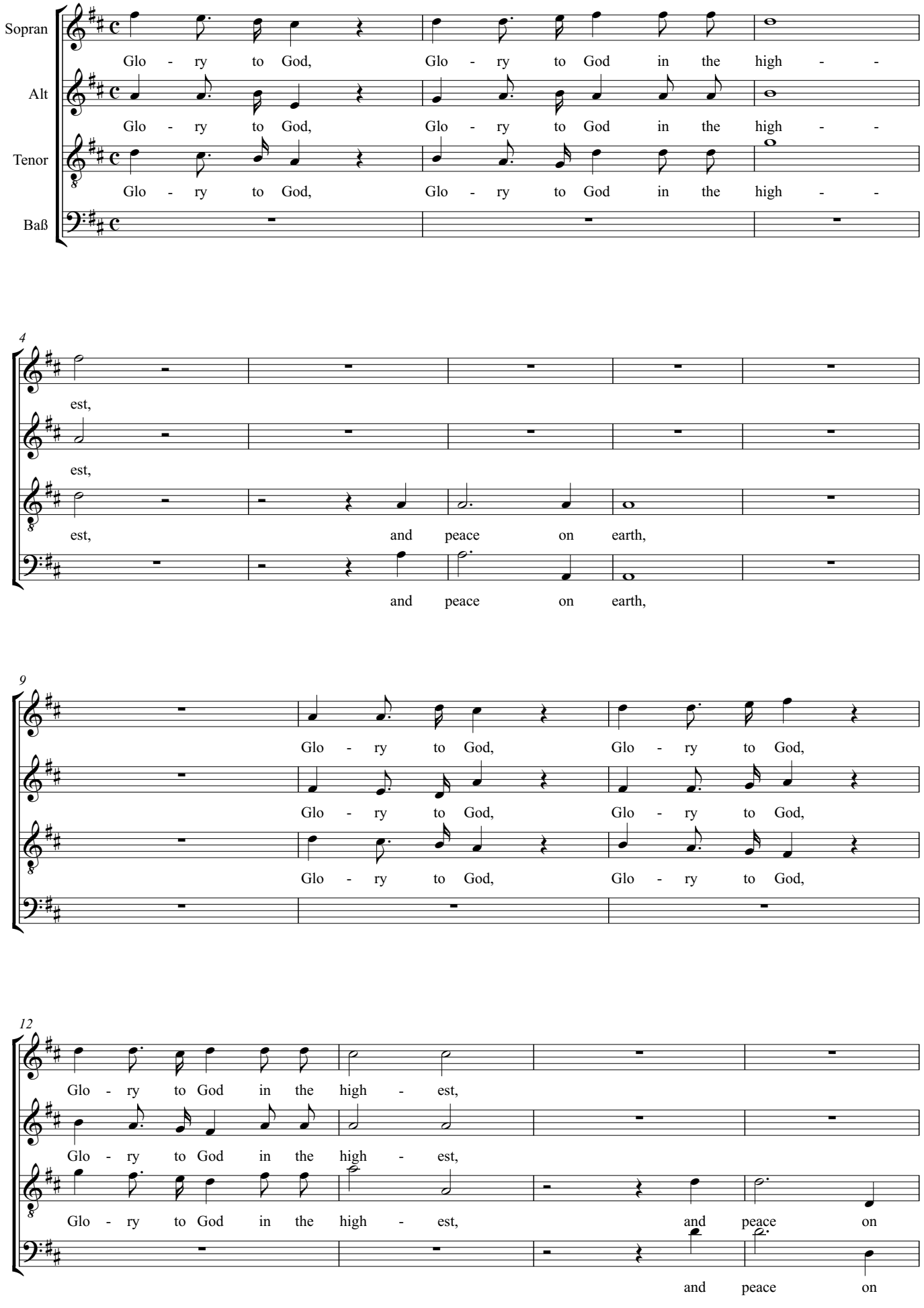

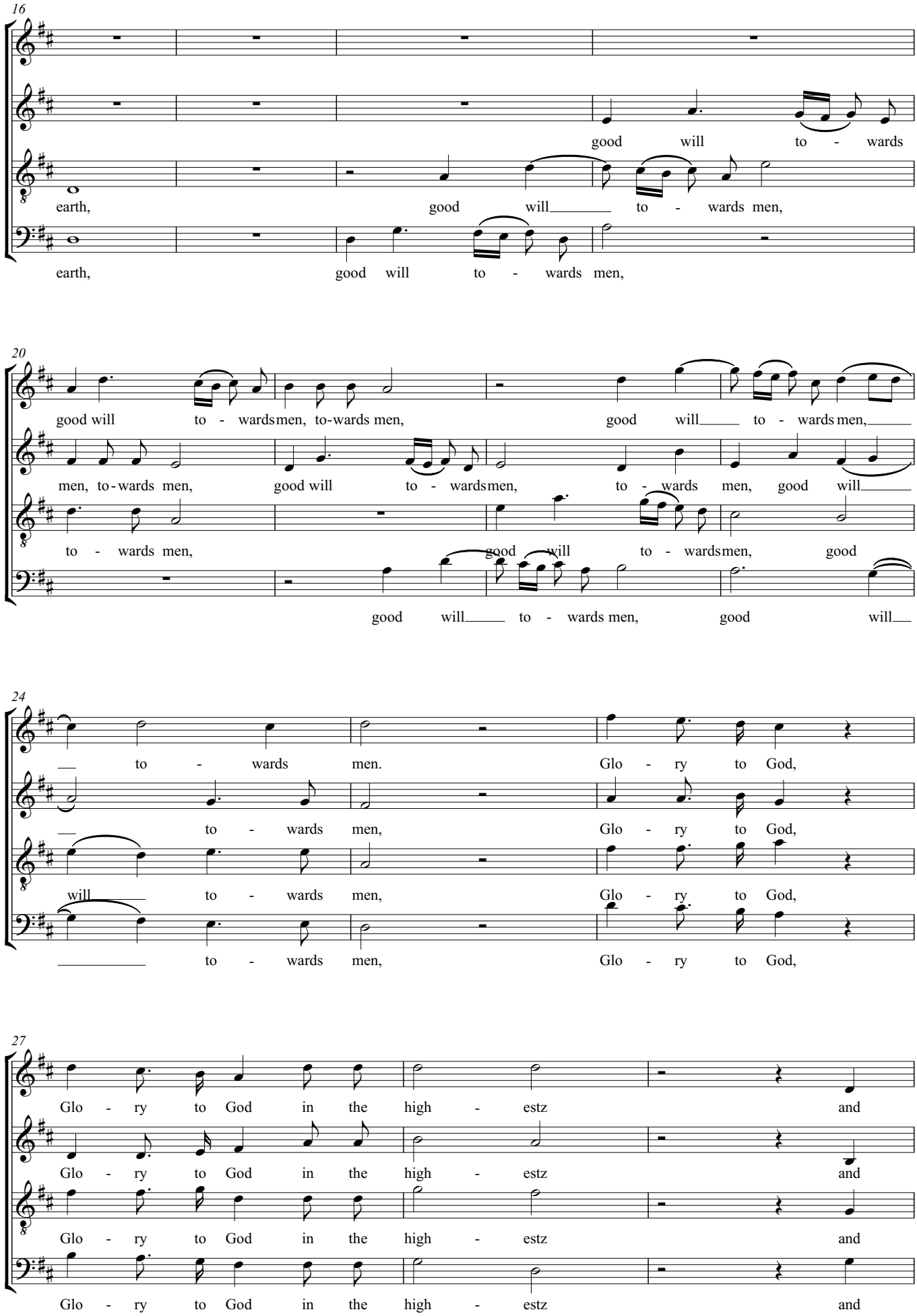
16
good will to - wards
earth, good will to - wards men,
earth, good will to - wards men,
20
good will to - wards men, to-wards men, good will to - wards men,
men, to-wards men, good will to - wards men, to - wards men, good will
to - wards men, good will to - wards men, good
good will to - wards men, good will
24
to - wards men. Glo - ry to God,
to - wards men, Glo - ry to God,
will to - wards men, Glo - ry to God,
to - wards men, Glo - ry to God,
27
Glo - ry to God in the high - estz and
Glo - ry to God in the high - estz and
Glo - ry to God in the high - estz and
Glo - ry to God in the high - estz and

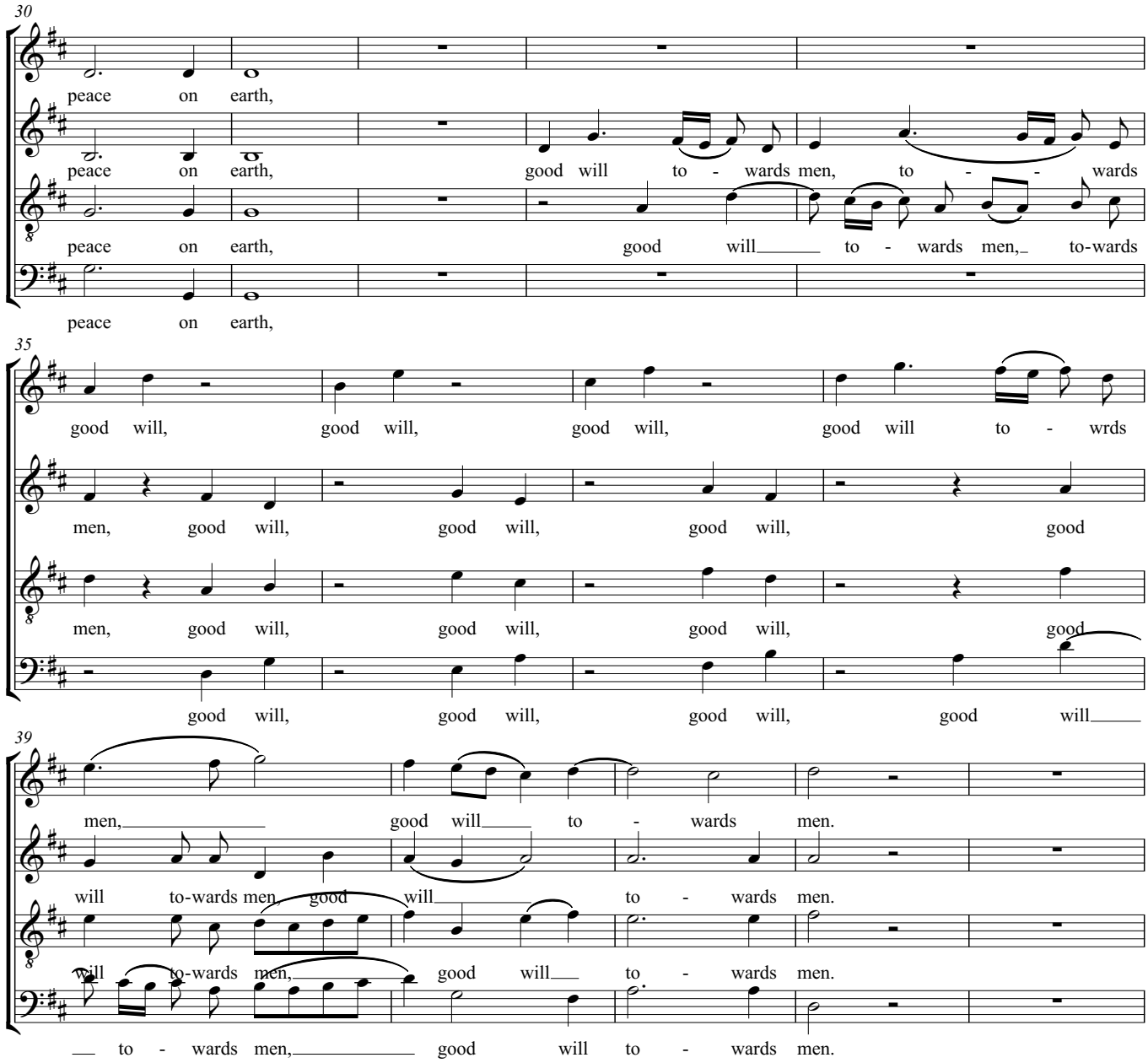
30
peace on earth,
peace on earth, good will to - wards men, to - - wards
peace on earth, good will to - wards men, to-wards
peace on earth,
35
good will, good will, good will, good will to - wrds
men, good will, good will, good will, good
men, good will, good will, good will, good
good will, good will, good will, good will
39
men, good will to - wards men.
will to-wards men, good will to - wards men.
will to-wards men, good will to - wards men.
to - wards men, good will to - wards men.

# 21. His yoke is easy, his burthen is light

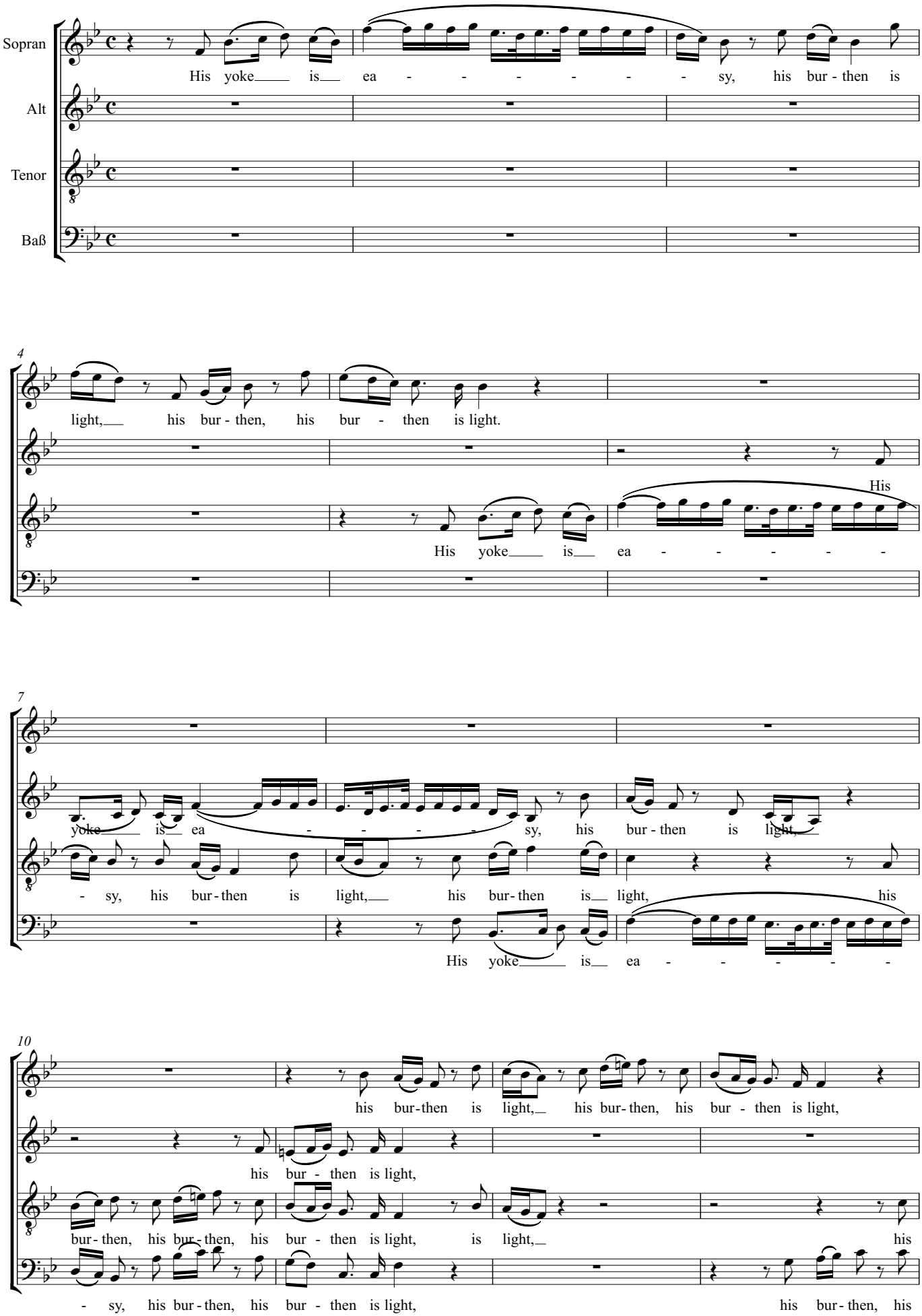

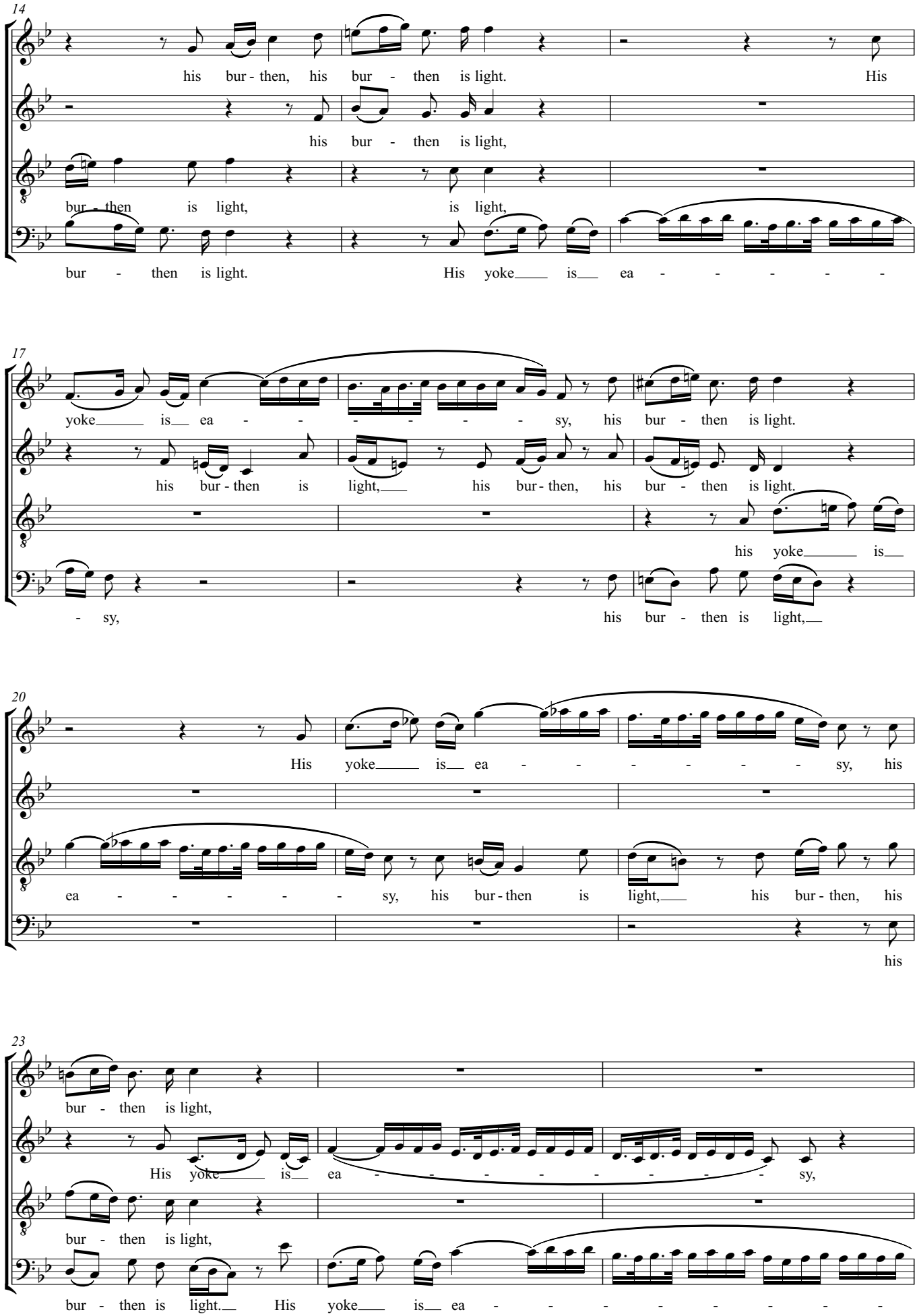
14
his bur - then, his bur - then is light. His
his bur - then is light,
bur - then is light, is light,
bur - then is light. His yoke is ea - - - - -
17
yoke is ea - - - - - - sy, his bur - then is light.
his bur - then is light, his bur - then, his bur - then is light.
his yoke is
- sy, his bur - then is light,
20
His yoke is ea - - - - - - sy, his
ea - - - - - sy, his bur - then is light, his bur - then, his
his
23
bur - then is light,
His yoke is ea - - - - - - - sy,
bur - then is light,
bur - then is light. His yoke is ea - - - - - - - -

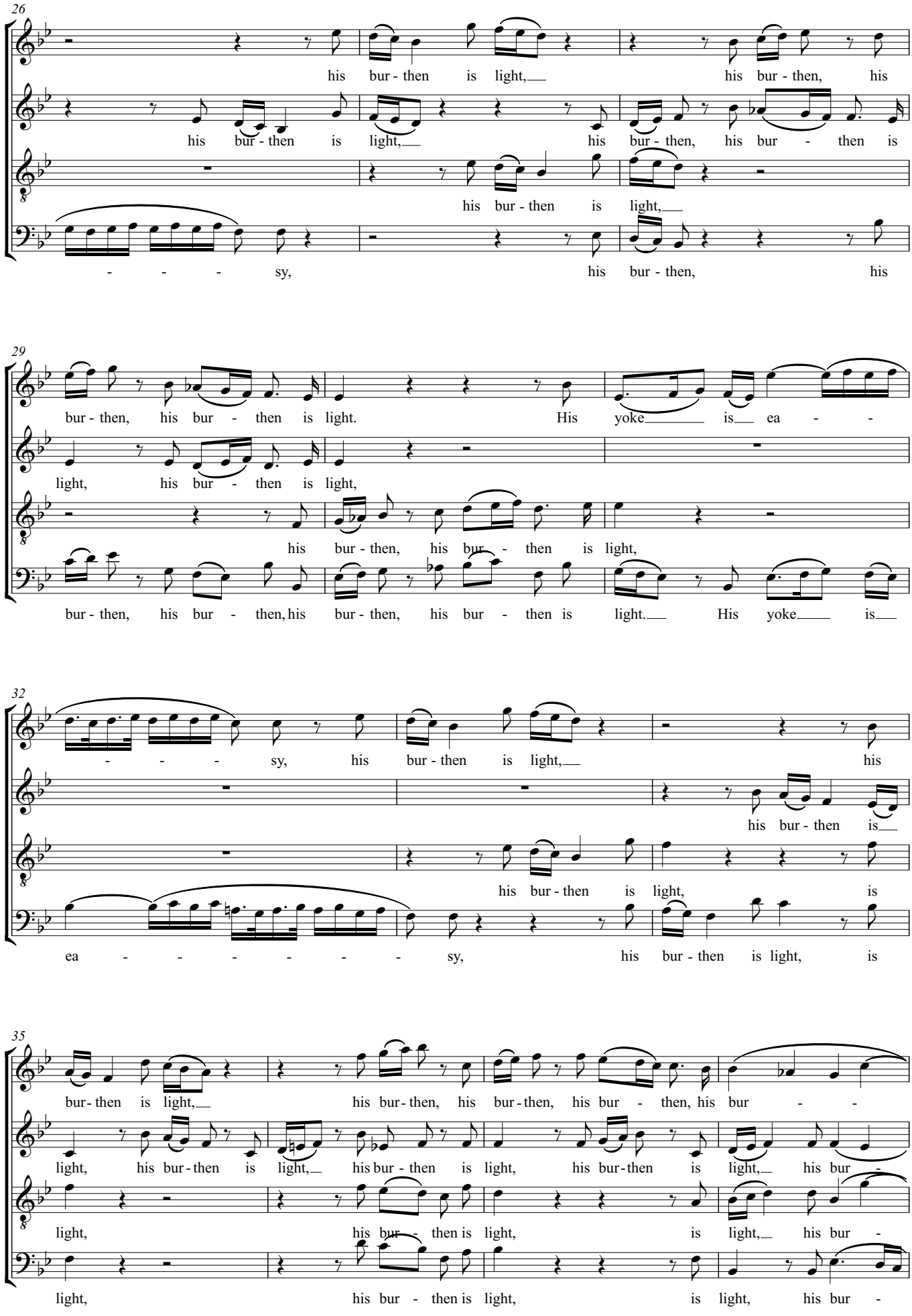
26
his bur - then is light, his bur - then, his
his bur - then is light, his bur - then, his bur - then is
his bur - then is light,
- - - sy, his bur - then, his
29
bur - then, his bur - then is light. His yoke is ea - -
light, his bur - then is light,
his bur - then, his bur - then is light,
bur - then, his bur - then, his bur - then, his bur - then is light. His yoke is
32
- - - sy, his bur - then is light, his
his bur - then is
his bur - then is light, is
ea - - - - - - - sy, his bur - then is light, is
35
bur - then is light, his bur - then, his bur - then, his bur - then, his bur - -
light, his bur - then is light, his bur - then is light, his bur - then is light, his bur -
light, his bur - then is light, is light, his bur -
light, his bur - then is light, is light, his bur -

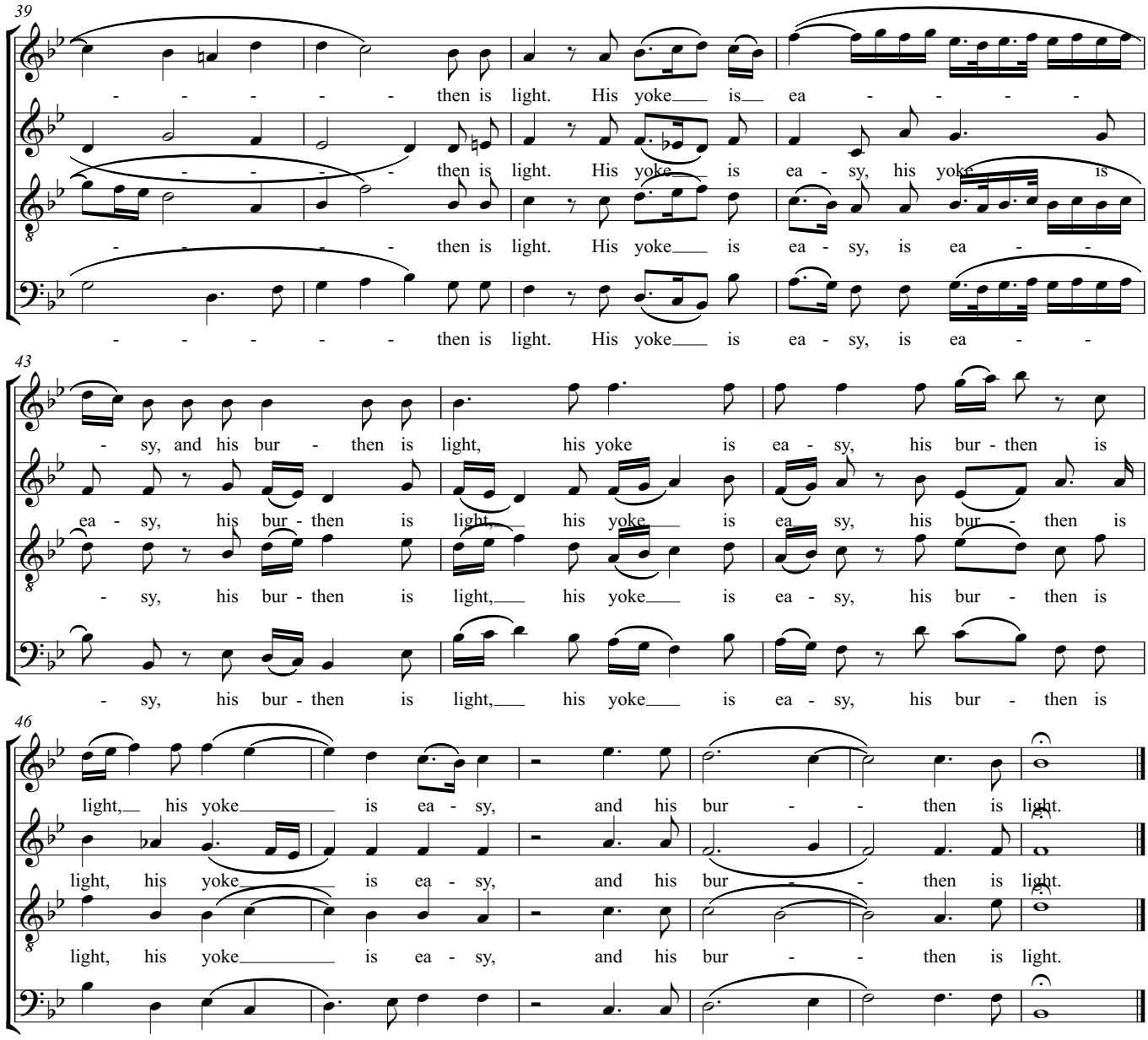
39
- - - - - - then is light. His yoke is ea - - - - -
- - - - - - then is light. His yoke is ea - sy, his yoke is
- - - - - - then is light. His yoke is ea - sy, is ea - -
- - - - - - then is light. His yoke is ea - sy, is ea - -
43
- sy, and his bur - then is light, his yoke is ea - sy, his bur - then is
ea - sy, his bur - then is light, his yoke is ea - sy, his bur - then is
- sy, his bur - then is light, his yoke is ea - sy, his bur - then is
- sy, his bur - then is light, his yoke is ea - sy, his bur - then is
46
light, his yoke is ea - sy, and his bur - - then is light.
light, his yoke is ea - sy, and his bur - - then is light.
light, his yoke is ea - sy, and his bur - - then is light.
light, his yoke is ea - sy, and his bur - - then is light.

# 22. Behold the Lamb of God

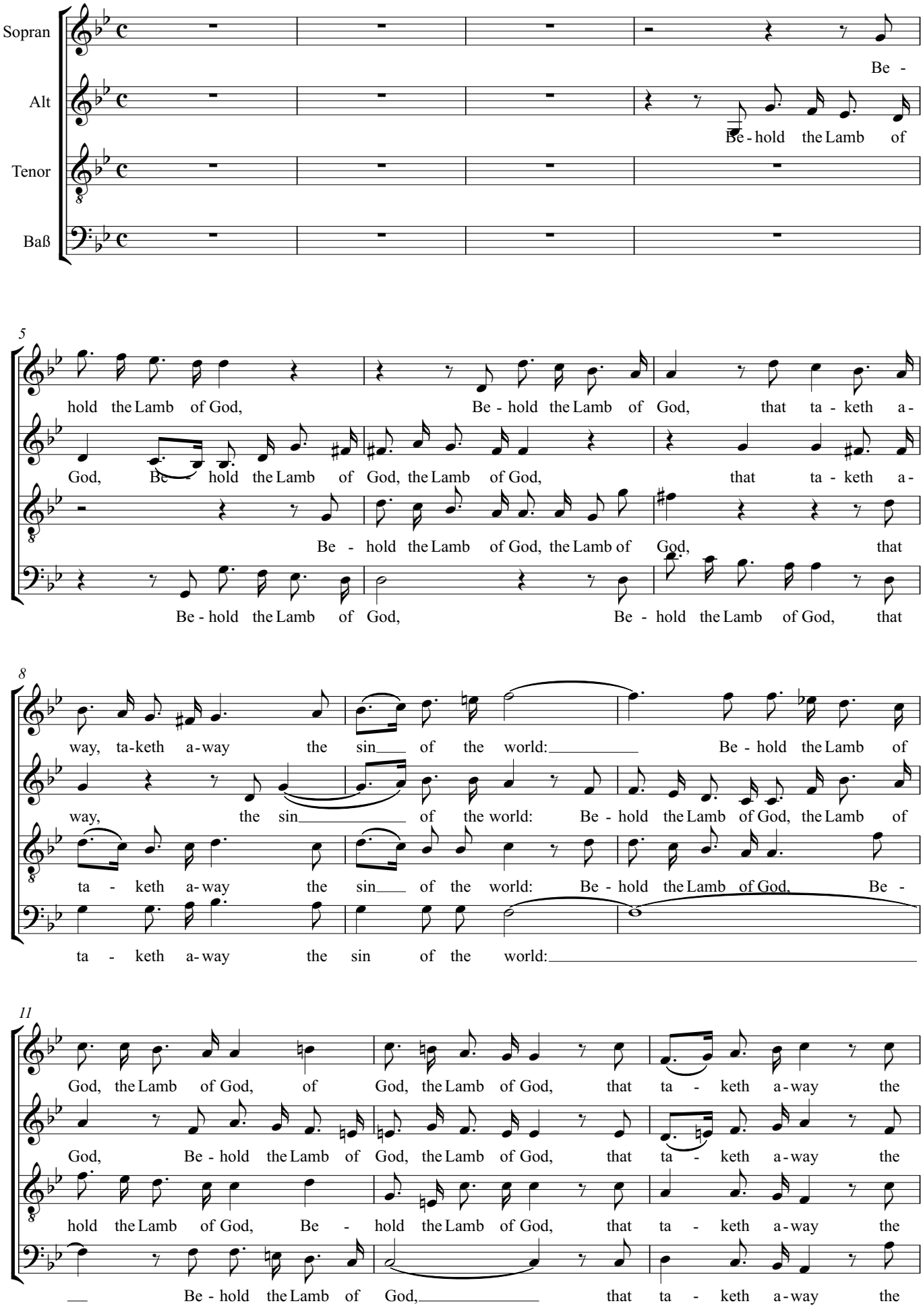

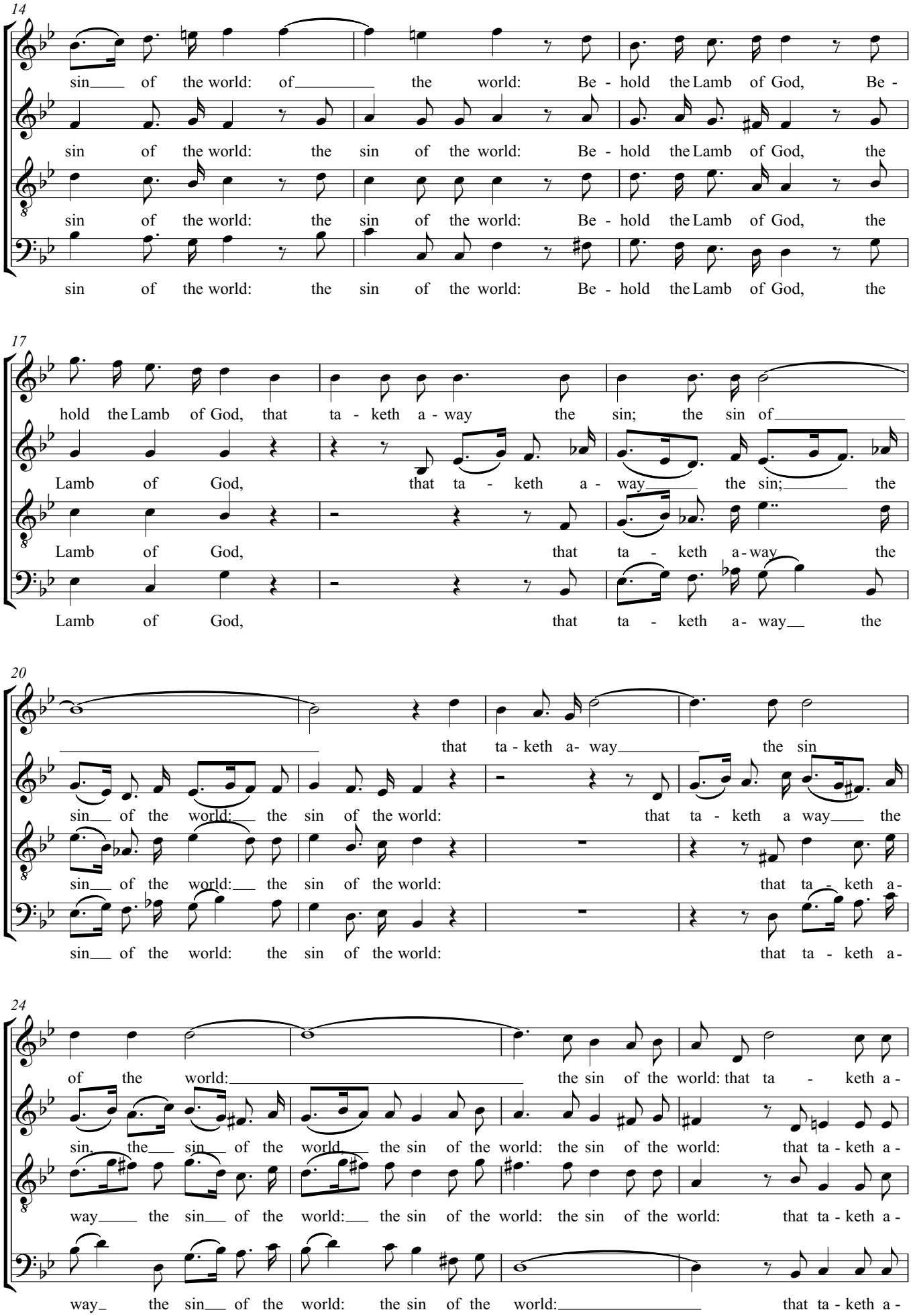
14
sin of the world: of the world: Be - hold the Lamb of God, Be -
sin of the world: the sin of the world: Be - hold the Lamb of God, the
sin of the world: the sin of the world: Be - hold the Lamb of God, the
sin of the world: the sin of the world: Be - hold the Lamb of God, the
17
hold the Lamb of God, that ta - keth a - way the sin; the sin of
Lamb of God, that ta - keth a - way the sin; the
Lamb of God, that ta - keth a-way the
Lamb of God, that ta - keth a- way the
20
that ta - keth a- way the sin
sin of the world: the sin of the world: that ta - keth a way the
sin of the world: the sin of the world: that ta - keth a-
sin of the world: the sin of the world: that ta - keth a-
24
of the world: the sin of the world: that ta - keth a-
sin. the sin of the world the sin of the world: the sin of the world: that ta - keth a-
way the sin of the world: the sin of the world: the sin of the world: that ta - keth a-
way the sin of the world: the sin of the world: that ta - keth a-

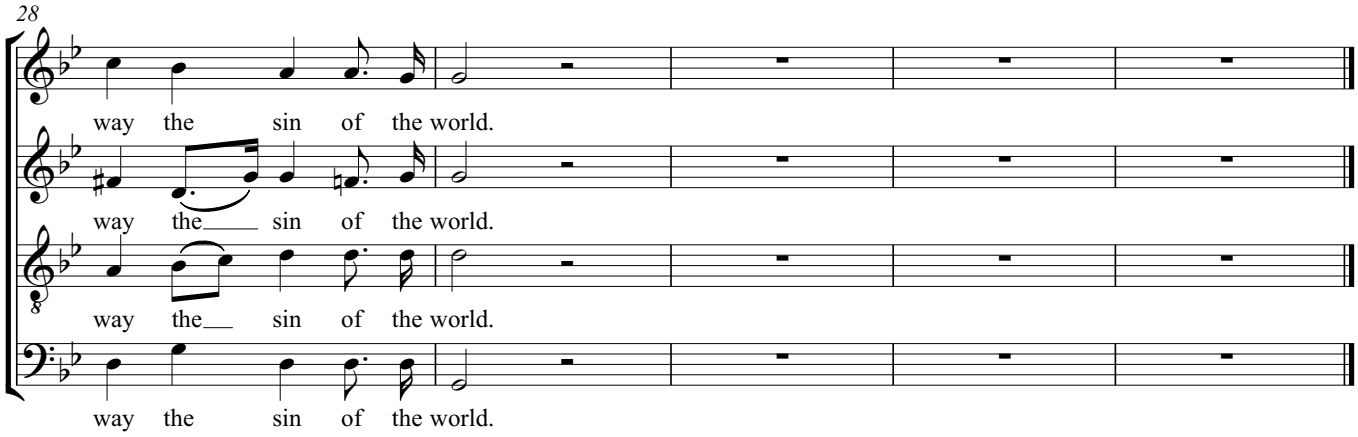
28
way the sin of the world.
way the sin of the world.
way the sin of the world.
way the sin of the world.

# 24. Surely he hath borne our griefs

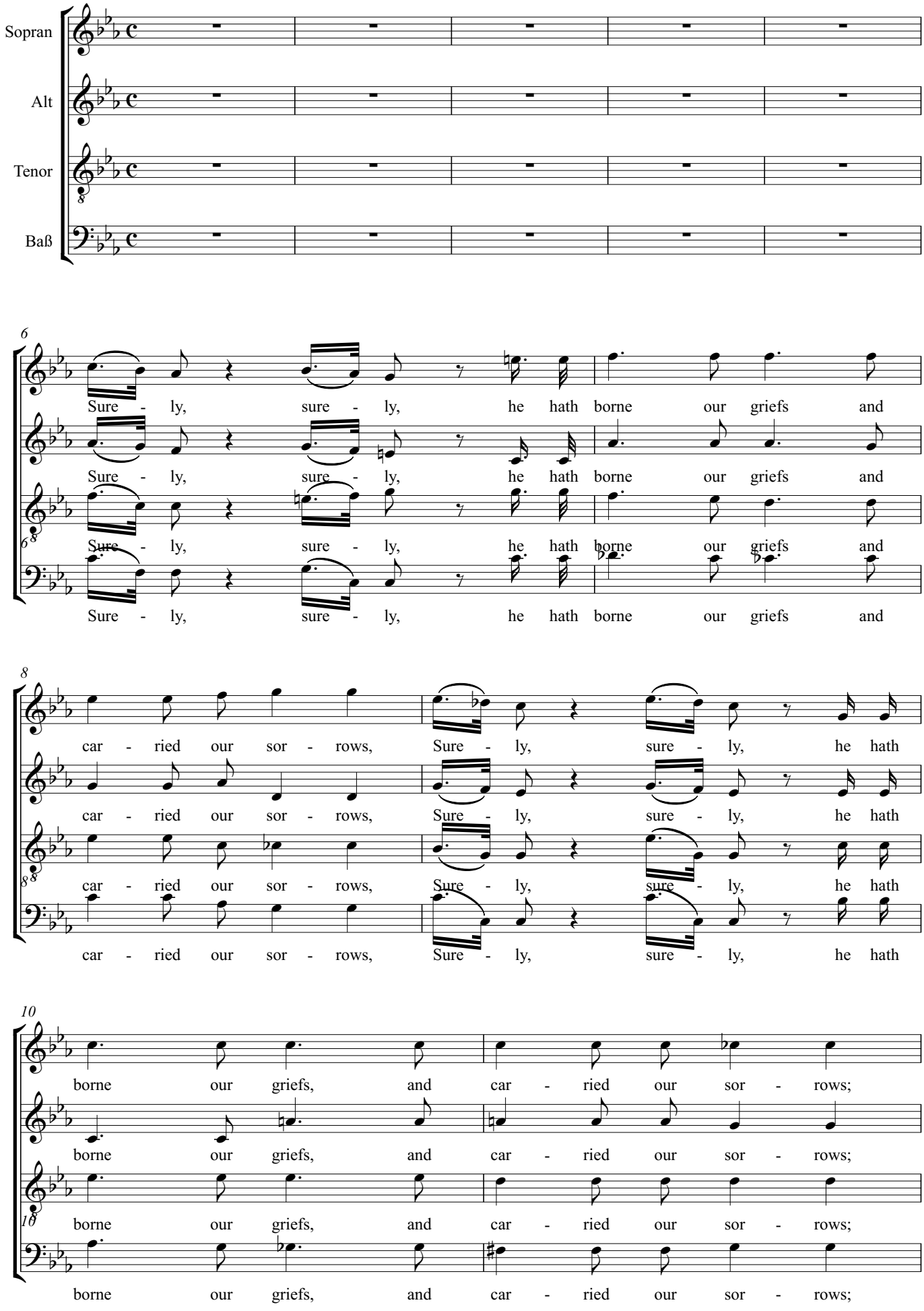

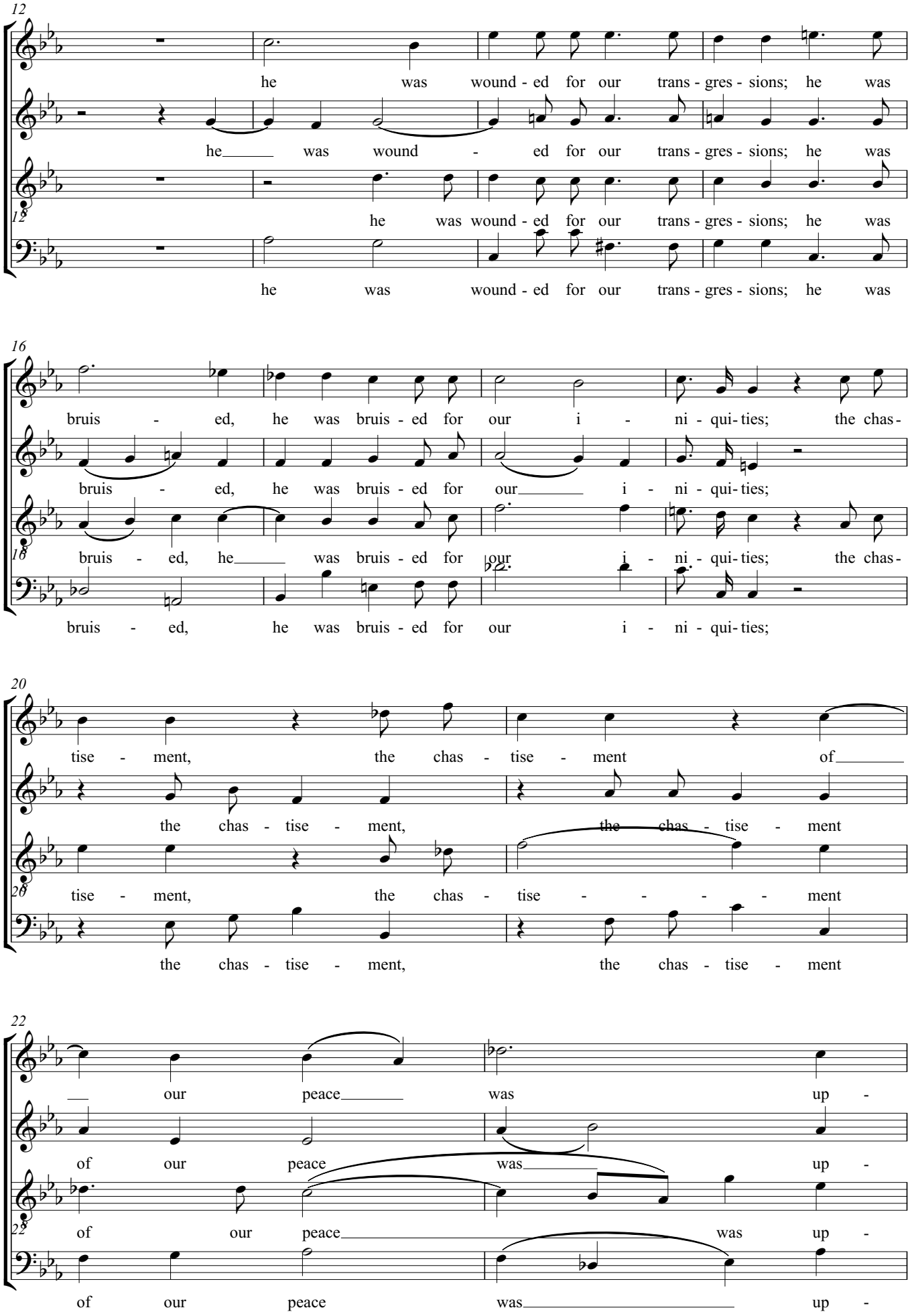
12
he was wound - ed for our trans - gres - sions; he was
he was wound - ed for our trans - gres - sions; he was
he was wound - ed for our trans - gres - sions; he was
he was wound - ed for our trans - gres - sions; he was
16
bruis - ed, he was bruis - ed for our i - ni - qui - ties; the chas -
bruis - ed, he was bruis - ed for our i - ni - qui - ties;
bruis - ed, he was bruis - ed for our i - ni - qui - ties; the chas -
bruis - ed, he was bruis - ed for our i - ni - qui - ties;
20
tise - ment, the chas - tise - ment of
the chas - tise - ment, the chas - tise - ment
tise - ment, the chas - tise - ment
the chas - tise - ment, the chas - tise - ment
22
our peace was up -
of our peace was up -
of our peace was up -
of our peace was up -

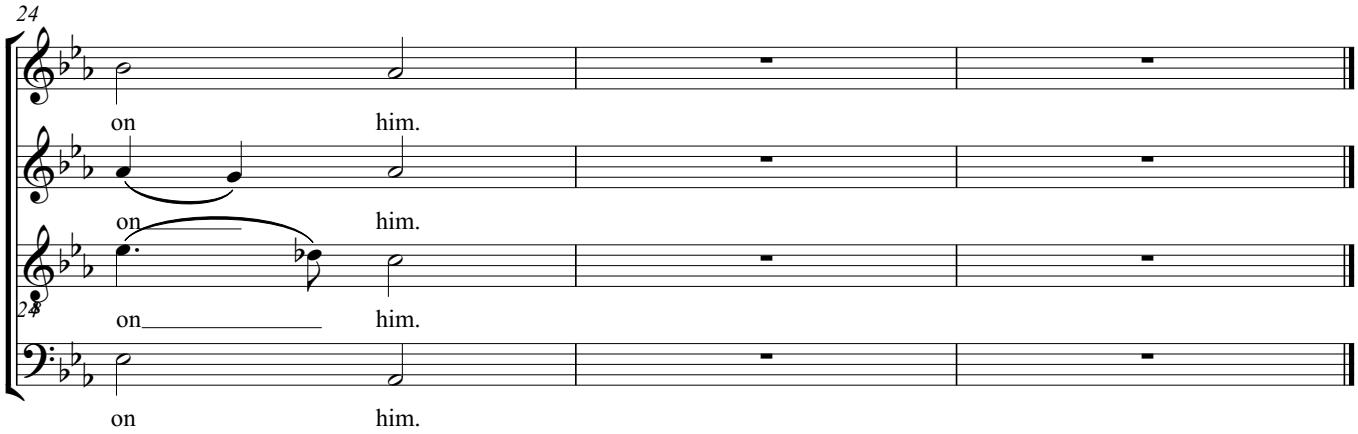
24
on
him.
on
him.
on
him.
on
him.

# 25. And with his stripes we are healed

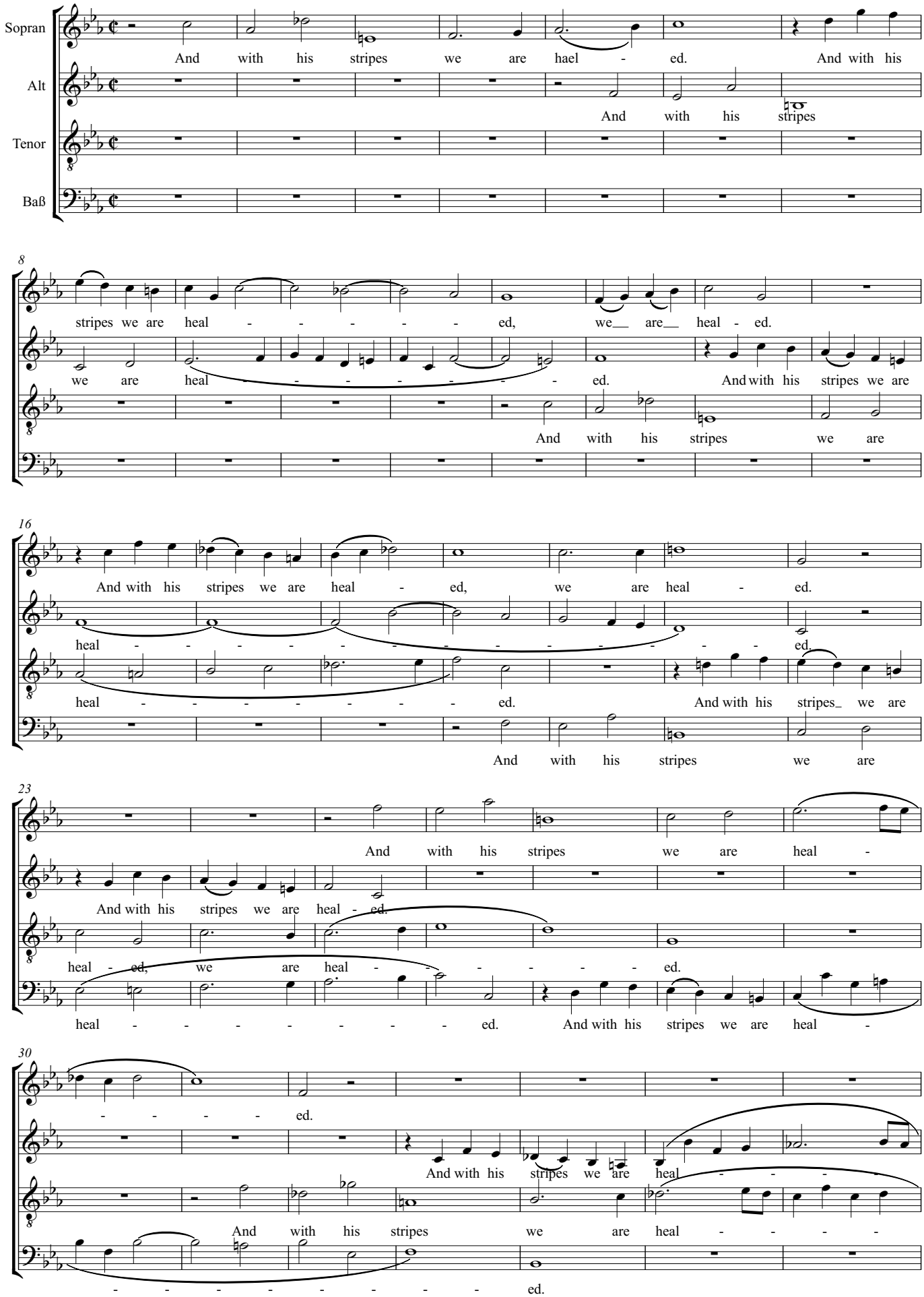

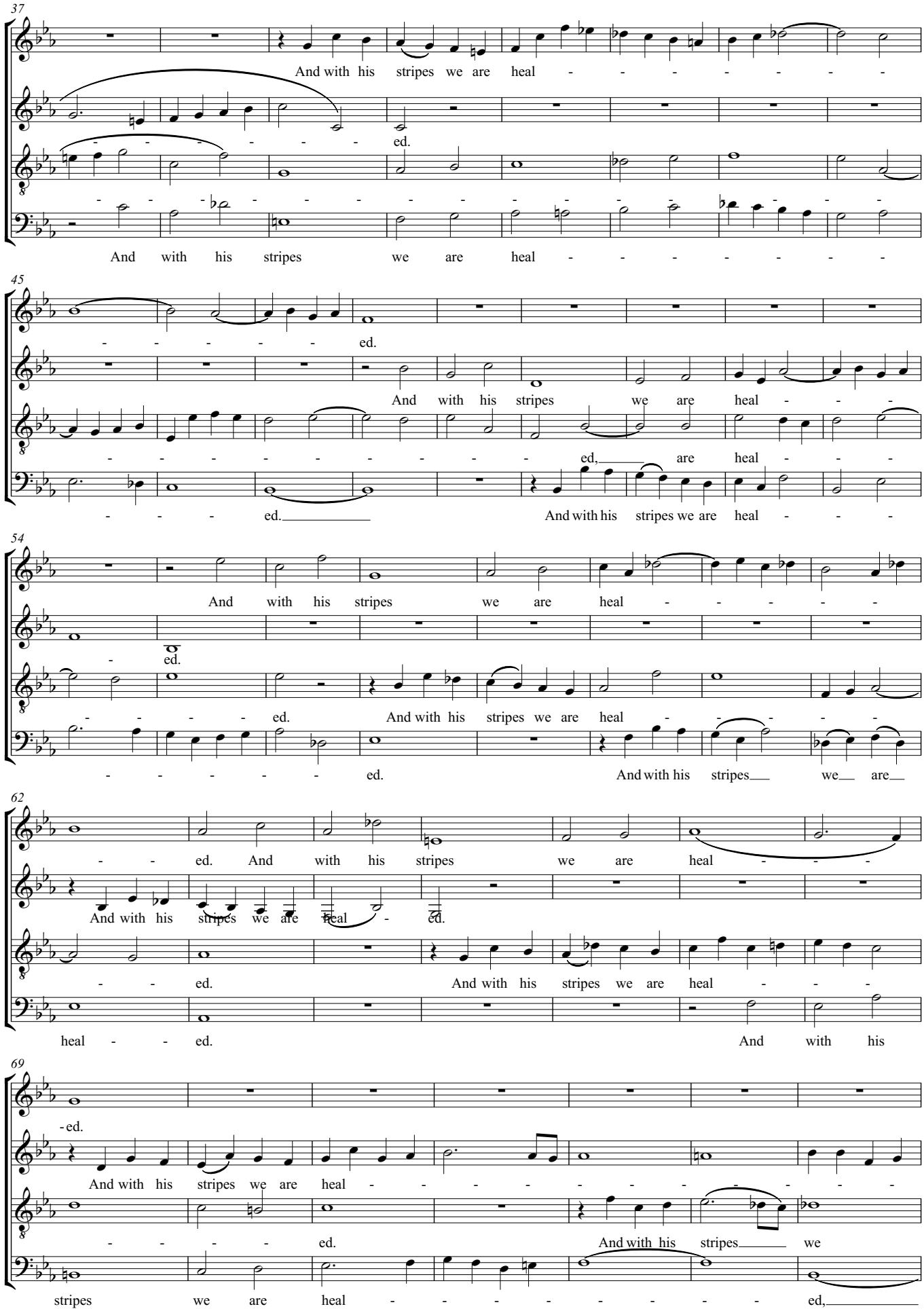
37
And with his stripes we are heal - - - - - - - -
ed.
And with his stripes we are heal - - - - - - - -
45
ed.
And with his stripes we are heal - - -
ed, are heal - - -
ed. And with his stripes we are heal - - -
54
And with his stripes we are heal - - - - -
ed.
ed. And with his stripes we are heal - - - - -
ed. And with his stripes we are
62
ed. And with his stripes we are heal - - -
And with his stripes we are heal - ed.
ed. And with his stripes we are heal - - -
heal - - ed. And with his
69
ed.
And with his stripes we are heal - - - - - - - - - - -
ed. And with his stripes we
stripes we are heal - - - - - - - - ed,

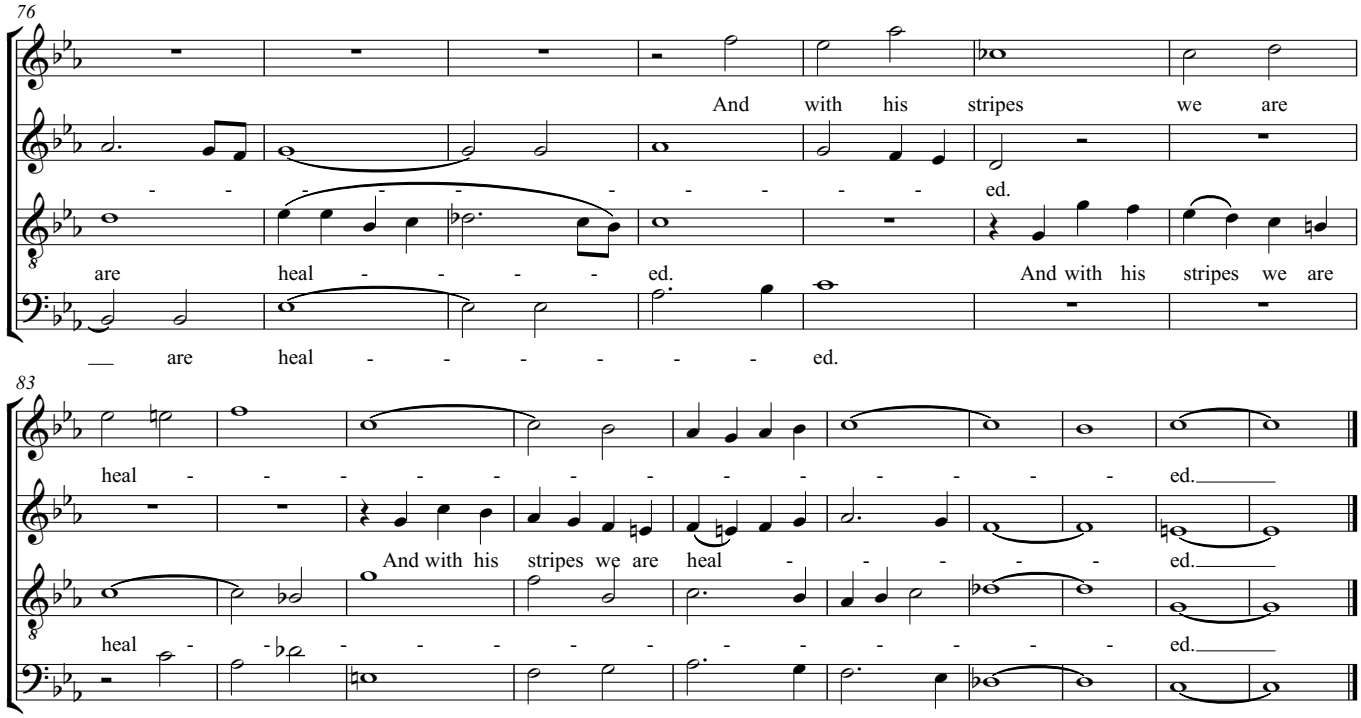
76
And with his stripes we are
ed.
are heal - - - - - ed.
And with his stripes we are
are heal - - - - - - ed.
83
heal - - - - - - - - - - - - - - ed.
And with his stripes we are heal - - - - - ed.
heal - - - - - - - - - - - - - - ed.
And with his stripes we are heal - - - - - ed.

# 26. All we like sheep

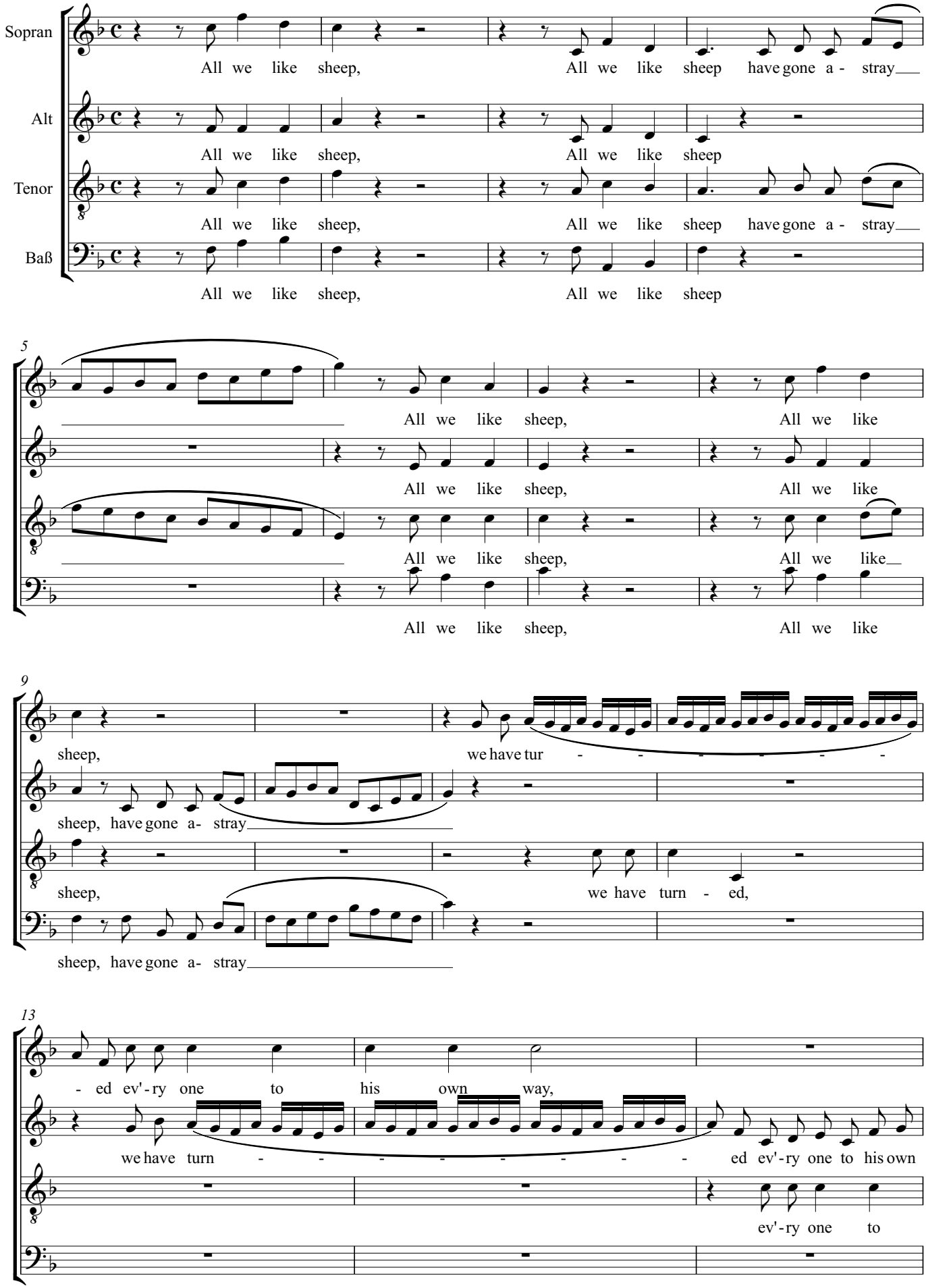

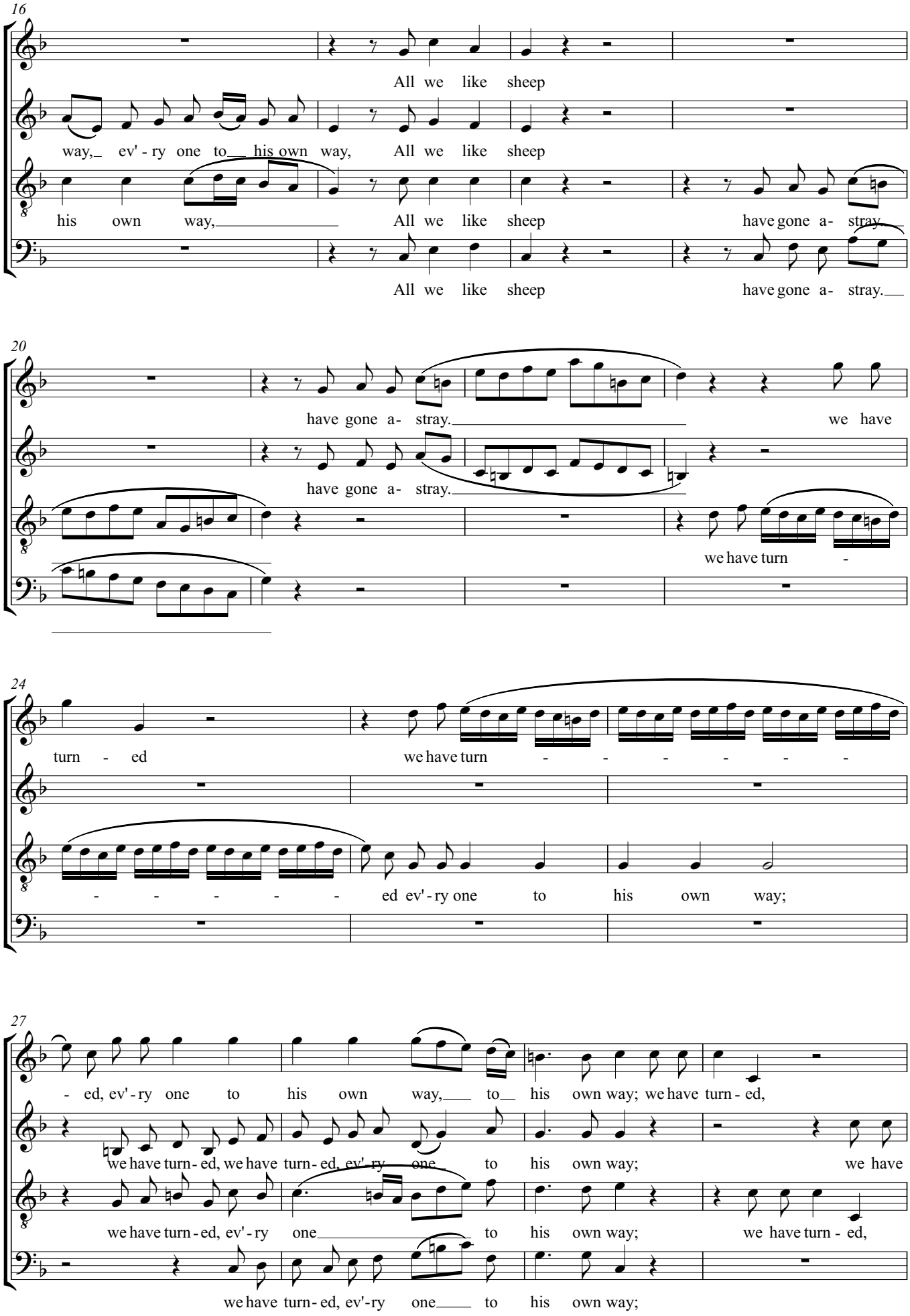
16
All we like sheep
way, ev' - ry one to his own way, All we like sheep
his own way, All we like sheep have gone a- stray.
All we like sheep have gone a- stray.
20
have gone a- stray. we have
have gone a- stray.
we have turn -
24
turn - ed we have turn - - - - - -
- - - - - ed ev' - ry one to his own way;
27
- ed, ev' - ry one to his own way, to his own way; we have turn - ed,
we have turn - ed, we have turn - ed, ev' - ry one to his own way; we have
we have turn - ed, ev' - ry one to his own way; we have turn - ed,
we have turn - ed, ev' - ry one to his own way;

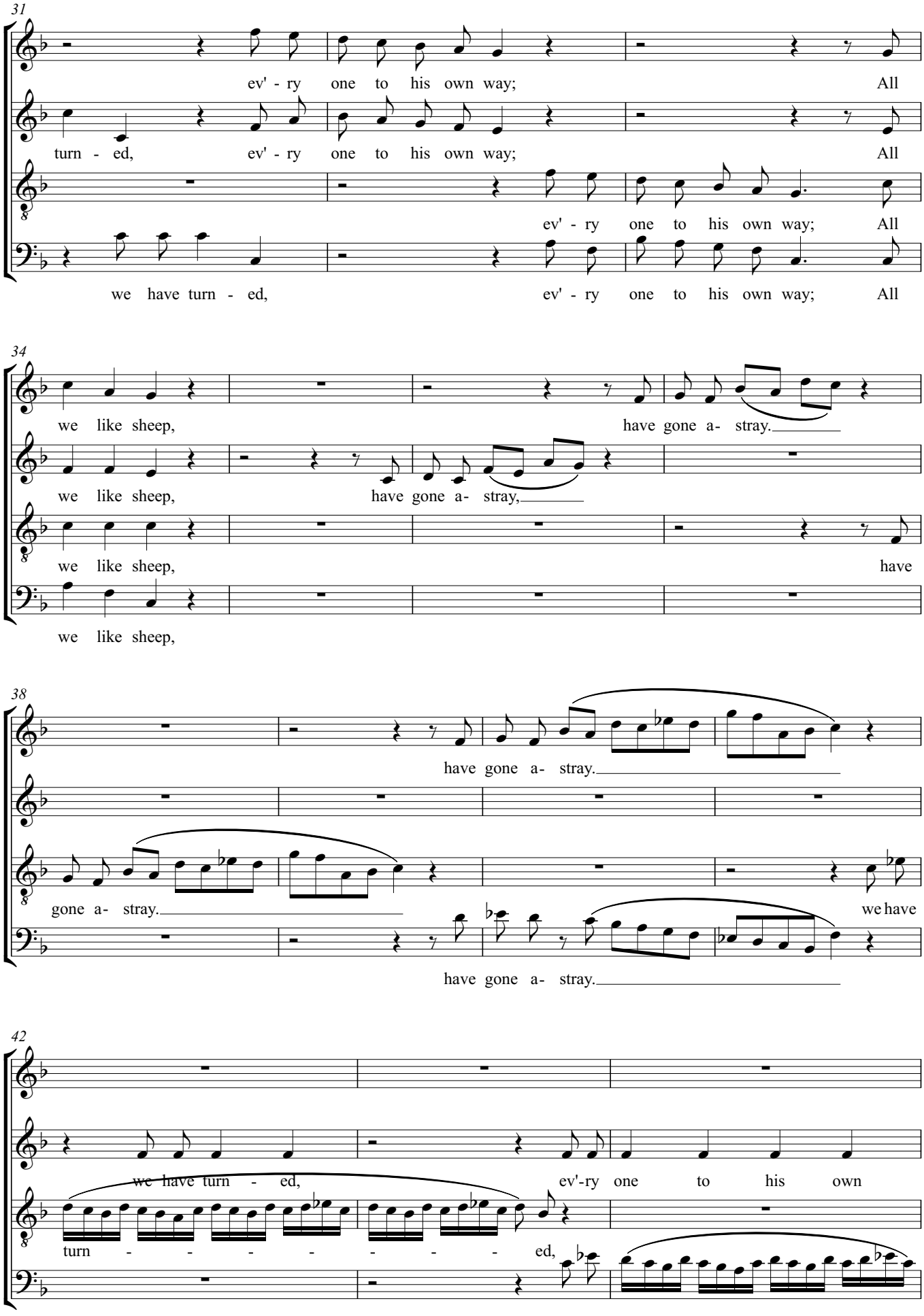
31
ev' - ry one to his own way; All
turn - ed, ev' - ry one to his own way; All
ev' - ry one to his own way; All
we have turn - ed, ev' - ry one to his own way; All
34
we like sheep, have gone a- stray.
we like sheep, have gone a- stray,
we like sheep, have
we like sheep,
38
have gone a- stray.
gone a- stray. we have
have gone a- stray.
42
we have turn - ed, ev'-ry one to his own
turn - - - - - - - ed,

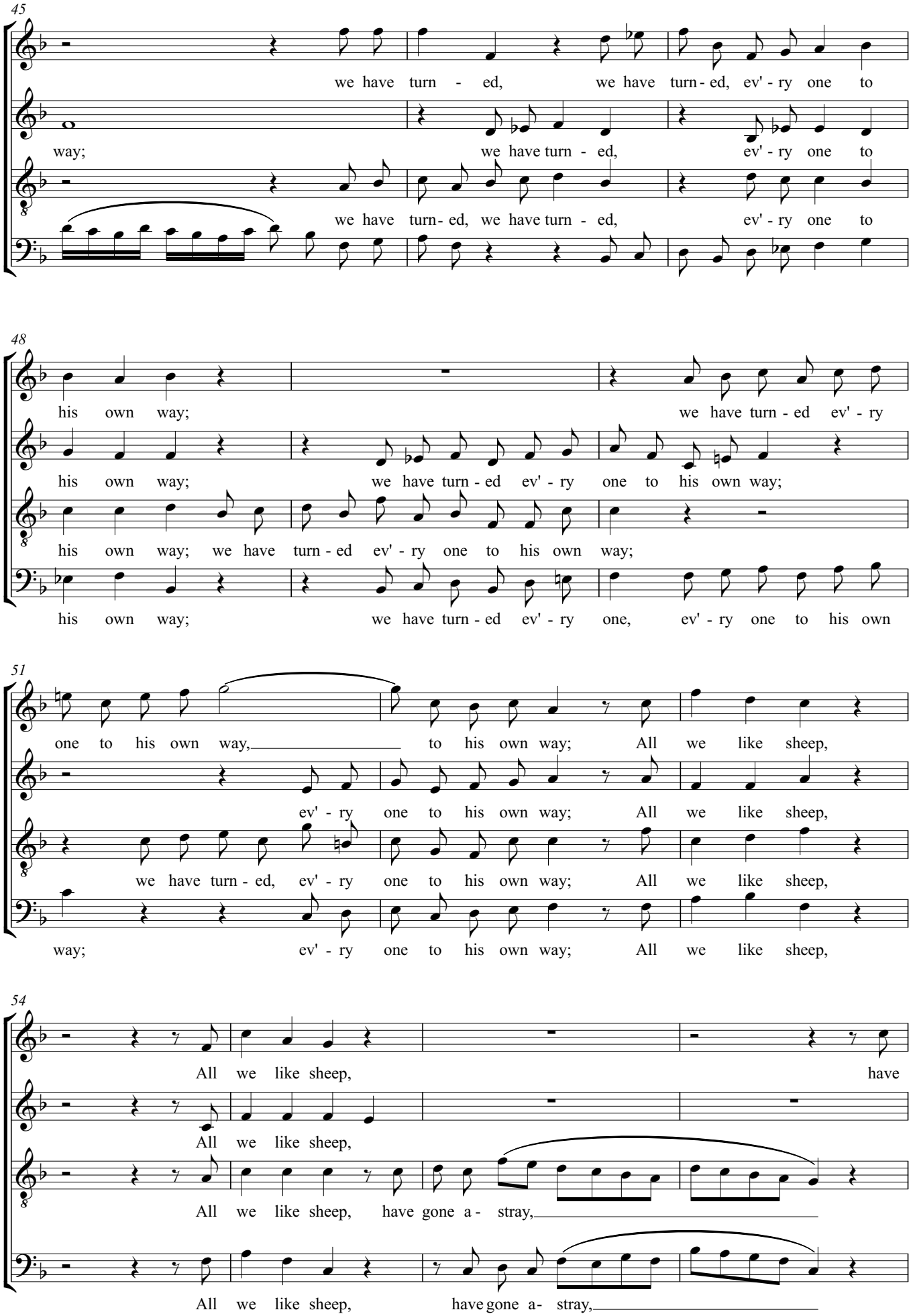
45
we have turn - ed, we have turn - ed, ev' - ry one to
way; we have turn - ed, ev' - ry one to
we have turn - ed, we have turn - ed, ev' - ry one to
48
his own way; we have turn - ed ev' - ry
his own way; we have turn - ed ev' - ry one to his own way;
his own way; we have turn - ed ev' - ry one to his own way;
his own way; we have turn - ed ev' - ry one, ev' - ry one to his own
51
one to his own way, to his own way; All we like sheep,
ev' - ry one to his own way; All we like sheep,
we have turn - ed, ev' - ry one to his own way; All we like sheep,
way; ev' - ry one to his own way; All we like sheep,
54
All we like sheep, have
All we like sheep,
All we like sheep, have gone a - stray,
All we like sheep, have gone a - stray,

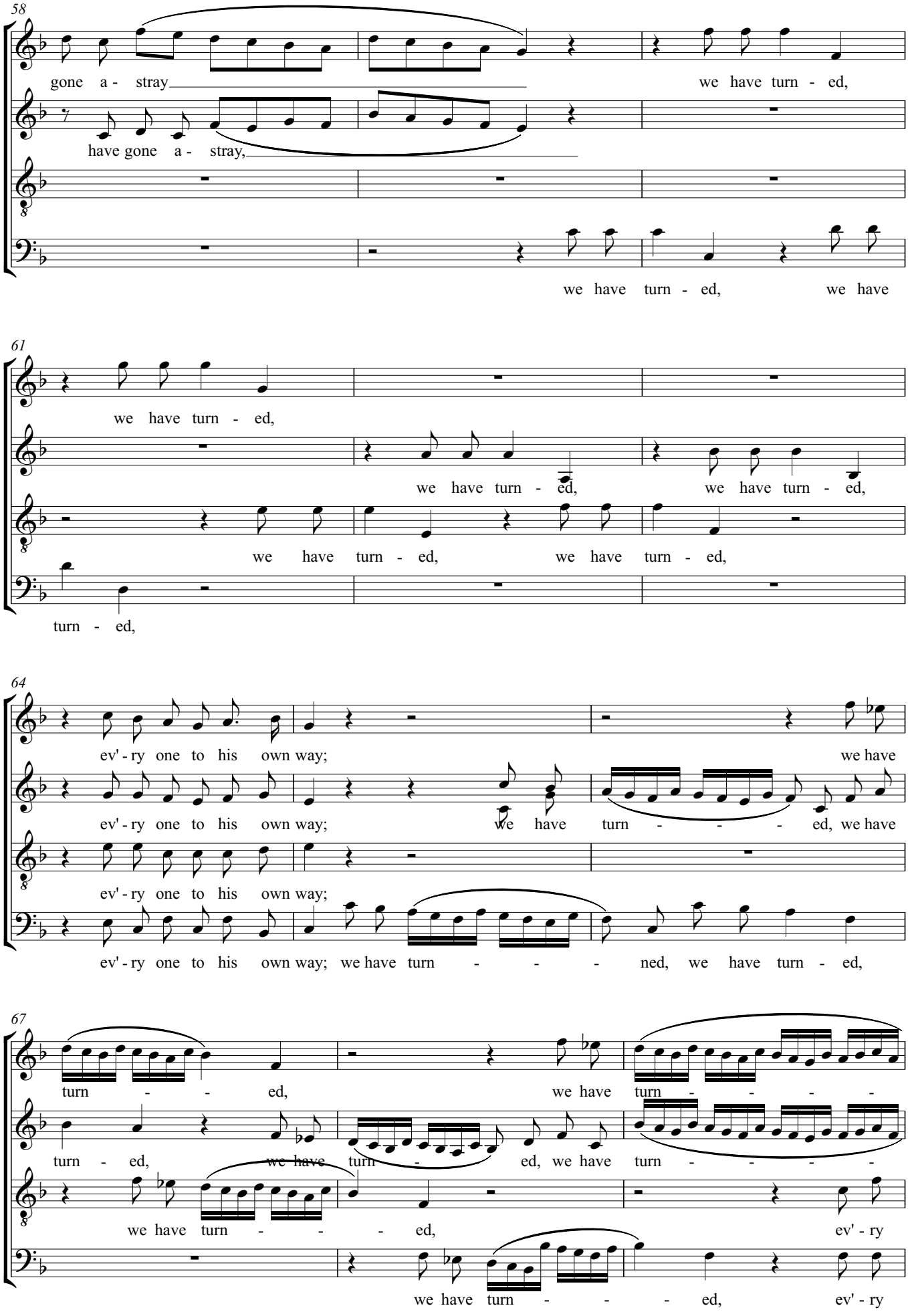
58
gone a - stray
we have turn - ed,
have gone a - stray,
we have turn - ed, we have
61
we have turn - ed,
we have turn - ed,
we have turn - ed, we have turn - ed,
turn - ed,
64
ev' - ry one to his own way;
we have
ev' - ry one to his own way;
we have turn - - - ed, we have
ev' - ry one to his own way;
ev' - ry one to his own way; we have turn - - - ned, we have turn - ed,
67
turn - - ed,
we have turn - - - -
turn - ed,
we have turn - ed, we have turn - - - -
we have turn - - - ed,
ev' - ry
we have turn - - - ed,
ev' - ry

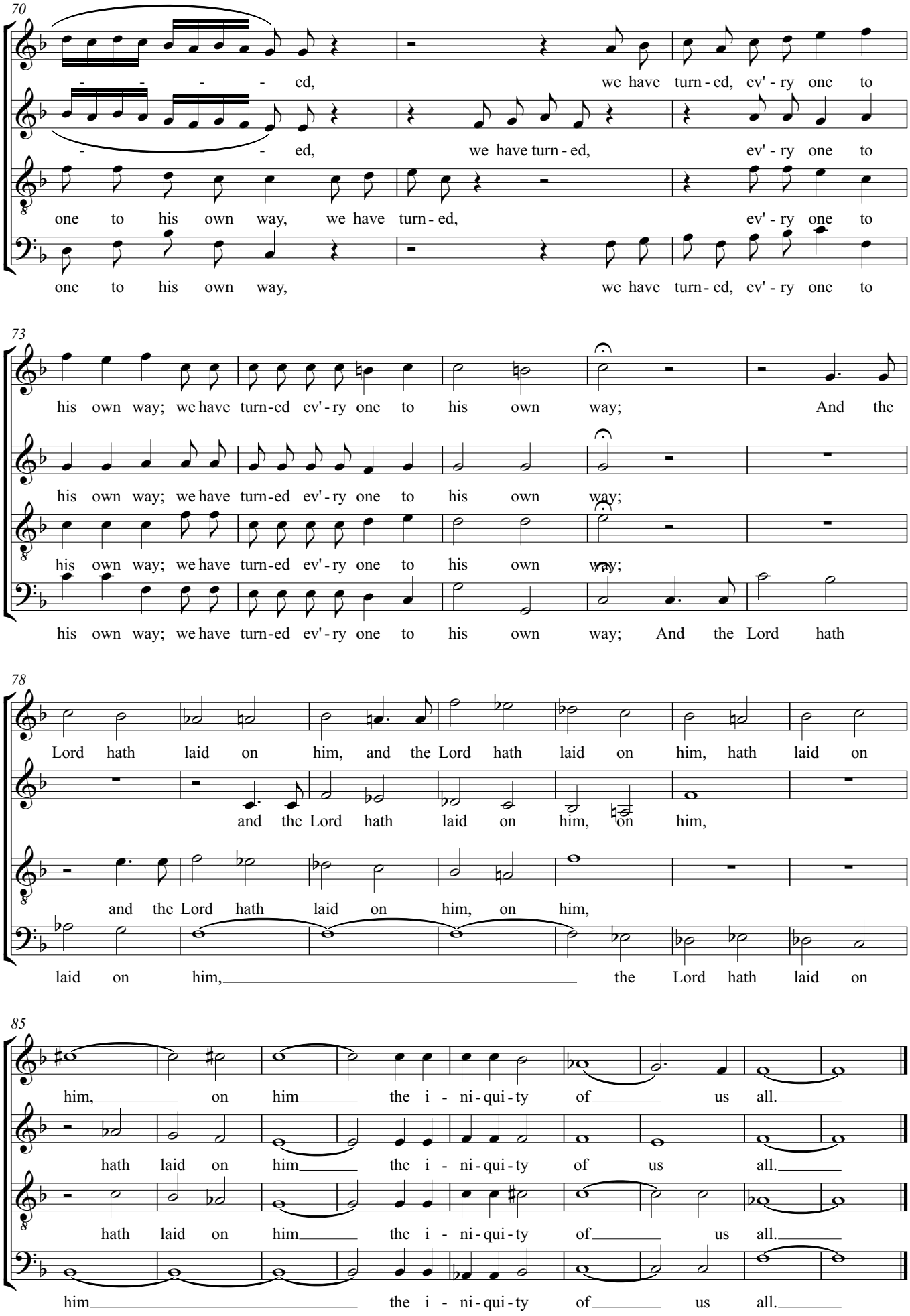
70
- - - - ed, we have turn - ed, ev' - ry one to
- - - ed, we have turn - ed, ev' - ry one to
one to his own way, we have turn - ed, ev' - ry one to
one to his own way, we have turn - ed, ev' - ry one to
73
his own way; we have turn-ed ev' - ry one to his own way; And the
his own way; we have turn-ed ev' - ry one to his own way;
his own way; we have turn-ed ev' - ry one to his own way;
his own way; we have turn-ed ev' - ry one to his own way; And the Lord hath
78
Lord hath laid on him, and the Lord hath laid on him, hath laid on
and the Lord hath laid on him, on him,
and the Lord hath laid on him, on him,
laid on him, the Lord hath laid on
85
him, on him the i - ni-qui-ty of us all.
hath laid on him the i - ni-qui-ty of us all.
hath laid on him the i - ni-qui-ty of us all.
him the i - ni-qui-ty of us all.

# 28. He trusted in God that He would deliver him

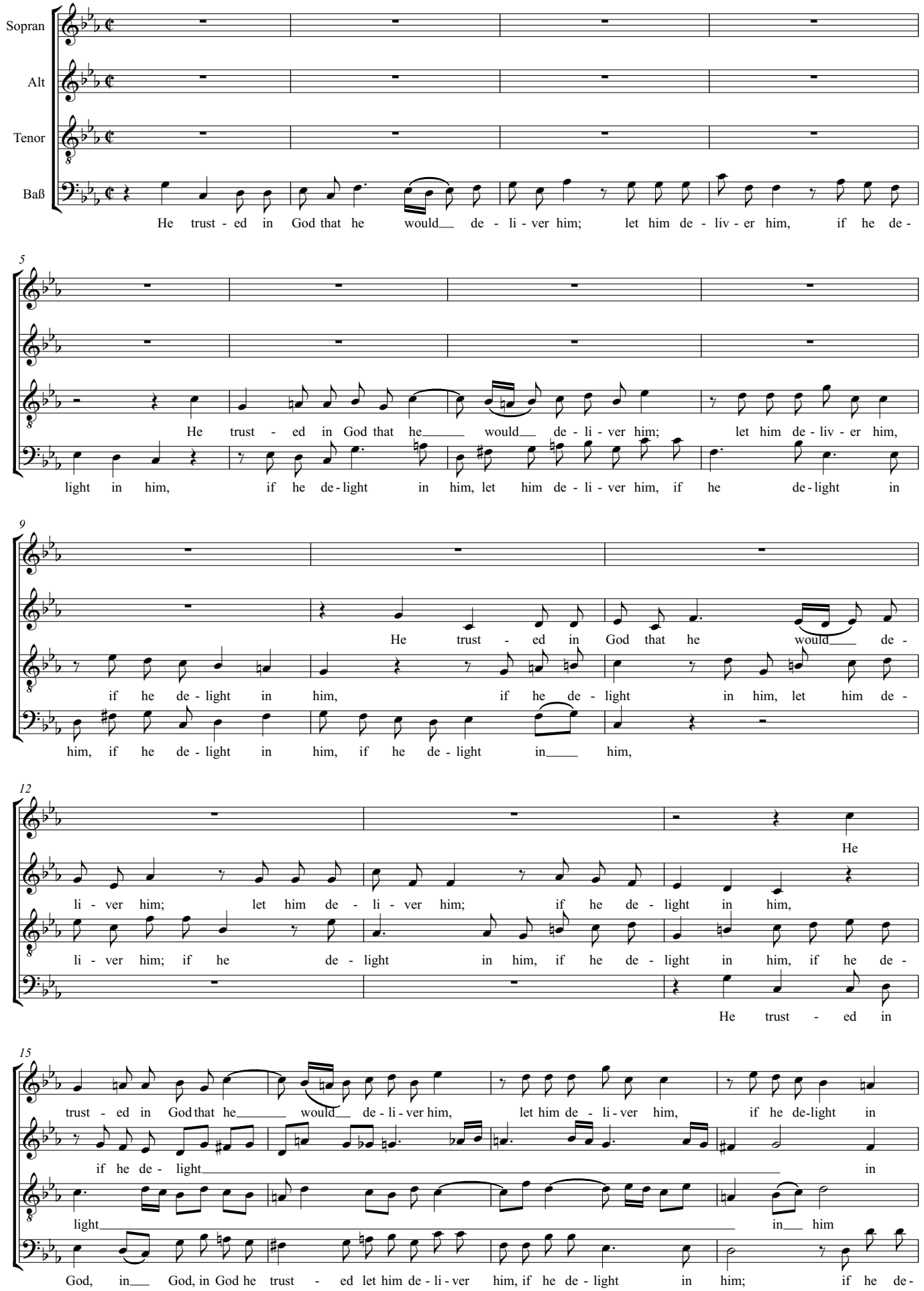

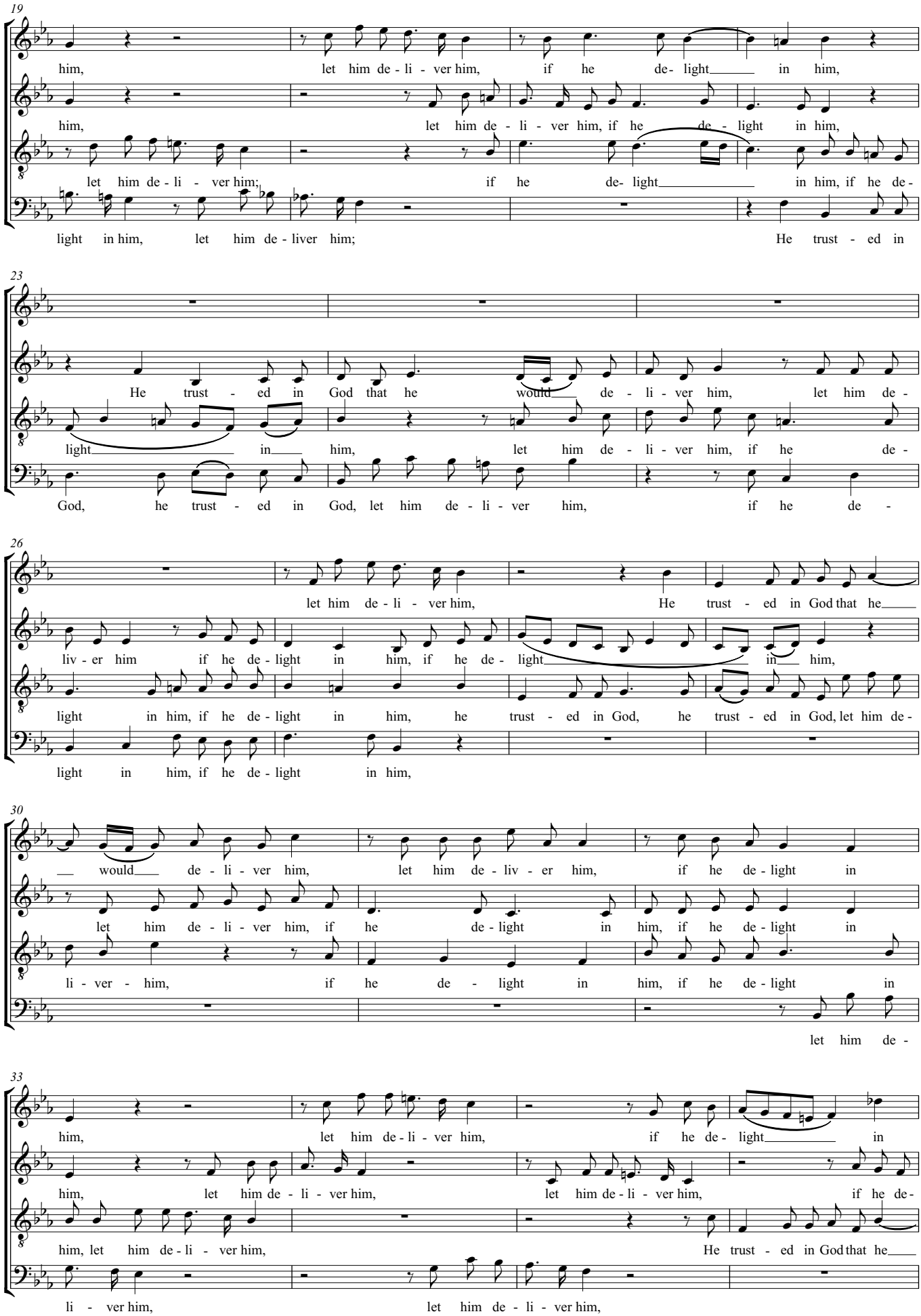
19
him, let him de - li - ver him, if he de- light in him,
him, let him de - li - ver him, if he de - light in him,
let him de - li - ver him; if he de- light in him, if he de-
light in him, let him de - liver him; He trust - ed in
23
He trust - ed in God that he would de - li - ver him, let him de-
light in him, let him de - li - ver him, if he de-
God, he trust - ed in God, let him de - li - ver him, if he de -
26
let him de - li - ver him, He trust - ed in God that he
liv - er him if he de - light in him, if he de - light in him,
light in him, if he de - light in him, he trust - ed in God, he trust - ed in God, let him de-
light in him, if he de - light in him,
30
would de - li - ver him, let him de - liv - er him, if he de - light in
let him de - li - ver him, if he de - light in him, if he de - light in
li - ver - him, if he de - light in him, if he de - light in
let him de -
33
him, let him de - li - ver him, if he de - light in
him, let him de - li - ver him, let him de - li - ver him, if he de-
him, let him de - li - ver him, He trust - ed in God that he
li - ver him, let him de - li - ver him,

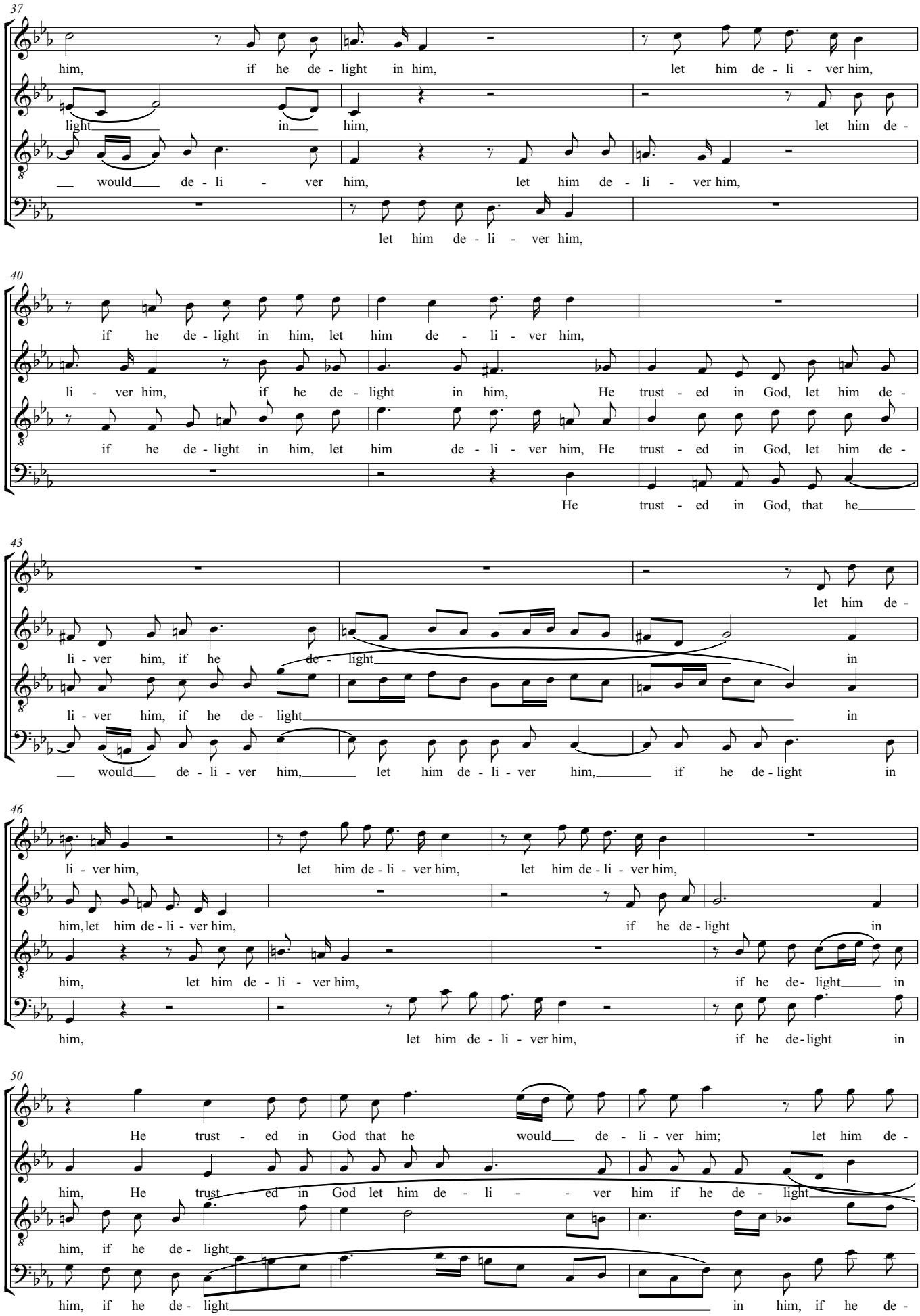
37
him, if he de - light in him, let him de - li - ver him,
light in him, let him de -
would de - li - ver him, let him de - li - ver him,
let him de - li - ver him,
40
if he de - light in him, let him de - li - ver him,
li - ver him, if he de - light in him, He trust - ed in God, let him de -
if he de - light in him, let him de - li - ver him, He trust - ed in God, let him de -
He trust - ed in God, that he
43
let him de -
li - ver him, if he de - light in
li - ver him, if he de - light in
would de - li - ver him, let him de - li - ver him, if he de - light in
46
li - ver him, let him de - li - ver him, let him de - li - ver him,
him, let him de - li - ver him, if he de - light in
him, let him de - li - ver him, if he de - light in
him, let him de - li - ver him, if he de - light in
50
He trust - ed in God that he would de - li - ver him; let him de -
him, He trust - ed in God let him de - li - ver him if he de - light
him, if he de - light
him, if he de - light in him, if he de -

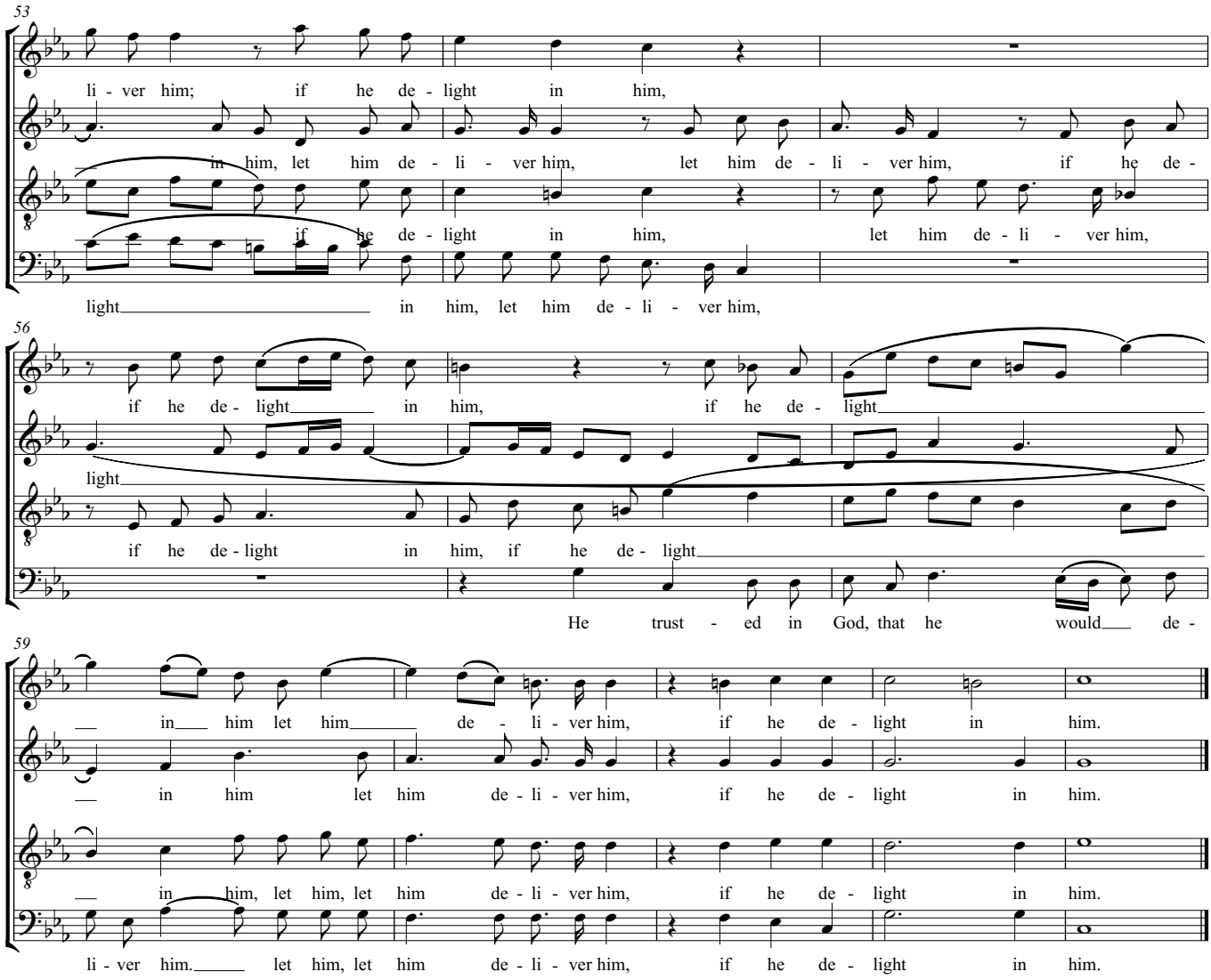
53
li - ver him; if he de - light in him,
in him, let him de - li - ver him, let him de - li - ver him, if he de -
if he de - light in him, let him de - li - ver him,
light in him, let him de - li - ver him,
56
if he de - light in him, if he de - light
light
if he de - light in him, if he de - light
He trust - ed in God, that he would de -
59
in him let him de - li - ver him, if he de - light in him.
in him let him de - li - ver him, if he de - light in him.
in him, let him, let him de - li - ver him, if he de - light in him.
li - ver him. let him, let him de - li - ver him, if he de - light in him.

# 33. Lift up your heads

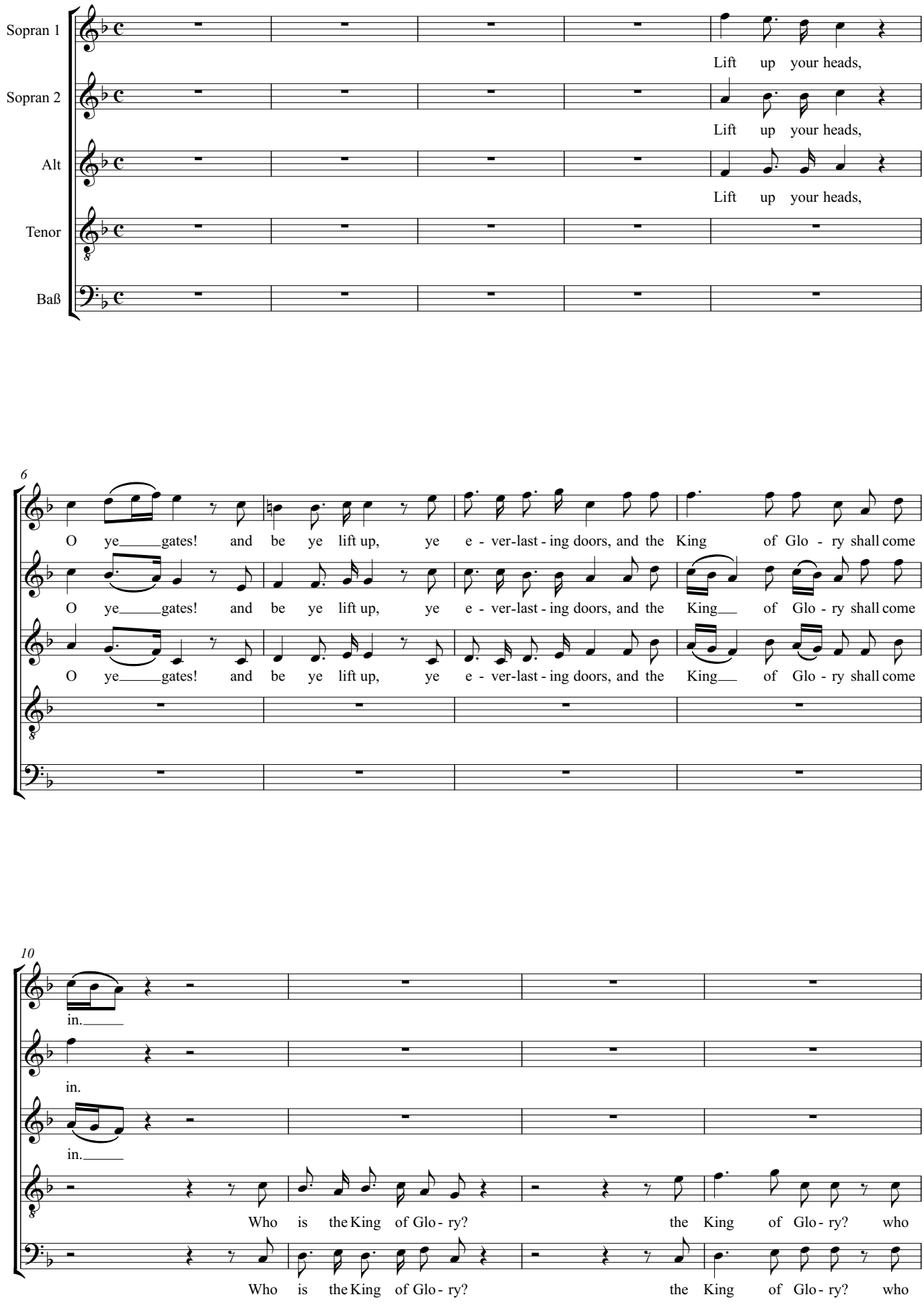

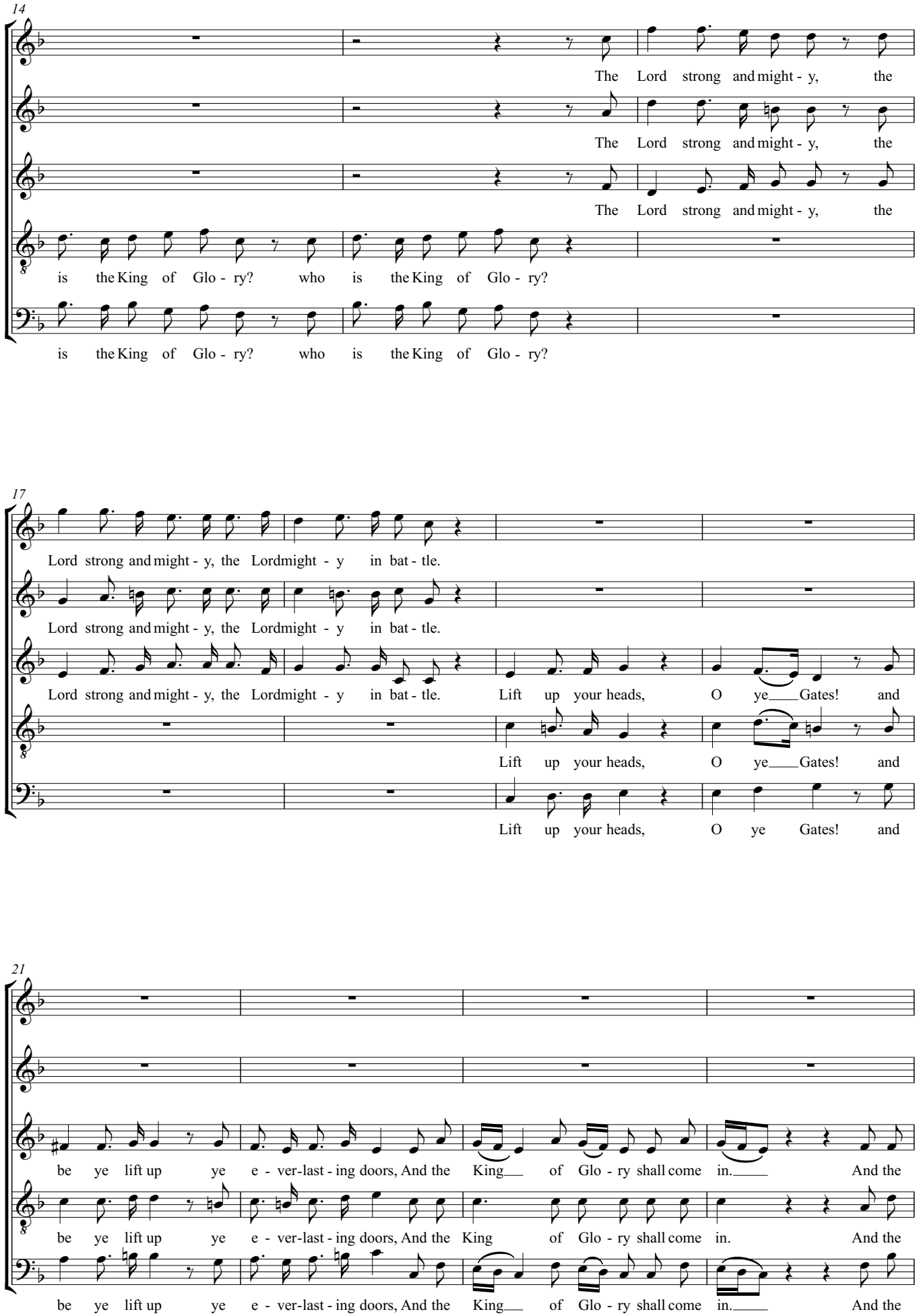
14
The Lord strong and might - y, the
The Lord strong and might - y, the
The Lord strong and might - y, the
is the King of Glo - ry? who is the King of Glo - ry?
is the King of Glo - ry? who is the King of Glo - ry?
17
Lord strong and might - y, the Lordmight - y in bat - tle.
Lord strong and might - y, the Lordmight - y in bat - tle.
Lord strong and might - y, the Lordmight - y in bat - tle. Lift up your heads, O ye Gates! and
Lift up your heads, O ye Gates! and
Lift up your heads, O ye Gates! and
21
be ye lift up ye e - ver-last - ing doors, And the King of Glo - ry shall come in. And the
be ye lift up ye e - ver-last - ing doors, And the King of Glo - ry shall come in. And the
be ye lift up ye e - ver-last - ing doors, And the King of Glo - ry shall come in. And the

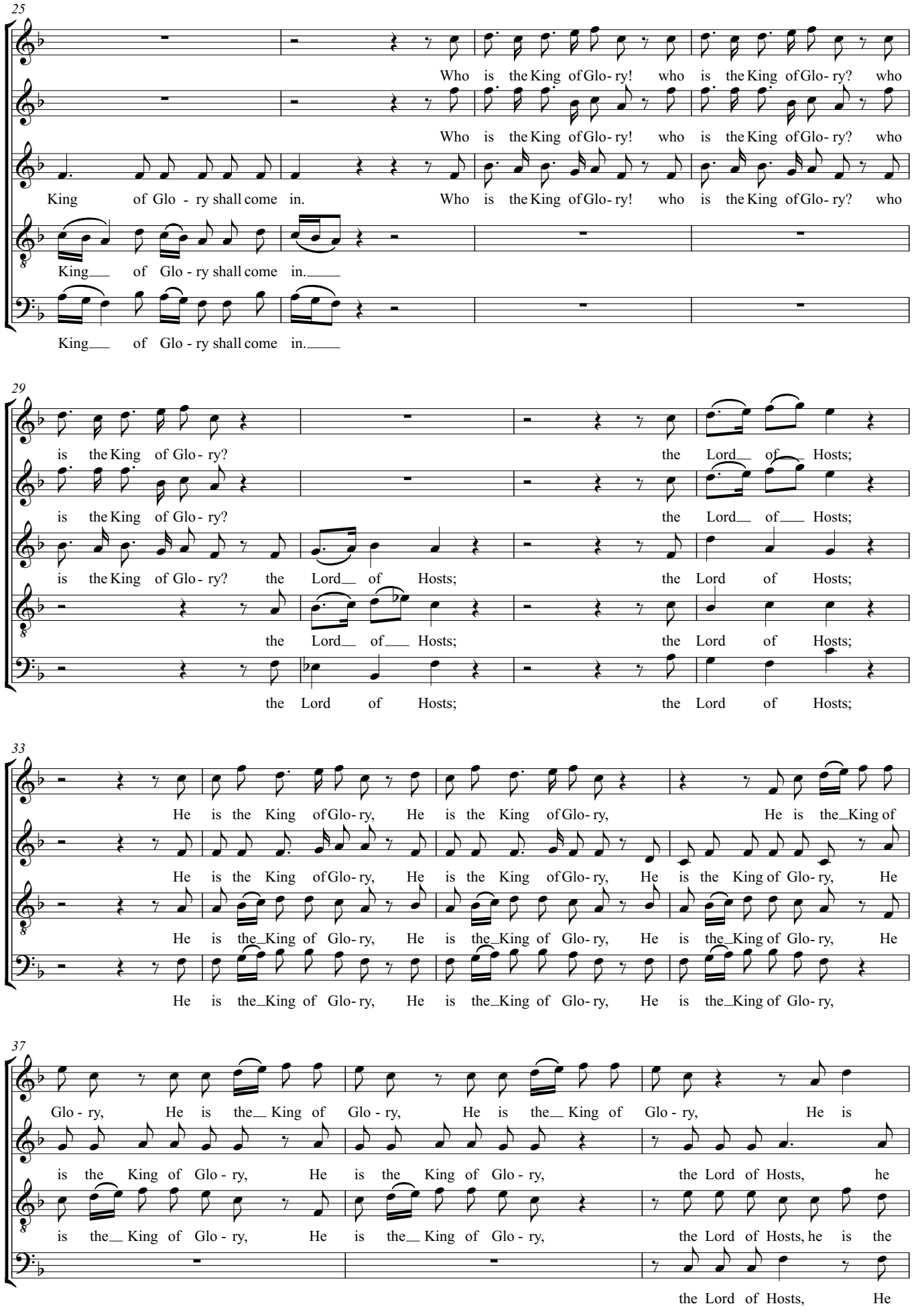
25
Who is the King of Glo - ry! who is the King of Glo - ry? who
Who is the King of Glo - ry! who is the King of Glo - ry? who
King of Glo - ry shall come in. Who is the King of Glo - ry! who is the King of Glo - ry? who
King of Glo - ry shall come in.
King of Glo - ry shall come in.
29
is the King of Glo - ry? the Lord of Hosts;
is the King of Glo - ry? the Lord of Hosts;
is the King of Glo - ry? the Lord of Hosts; the Lord of Hosts;
the Lord of Hosts; the Lord of Hosts;
the Lord of Hosts; the Lord of Hosts;
33
He is the King of Glo - ry, He is the King of Glo - ry, He is the King of
He is the King of Glo - ry, He is the King of Glo - ry, He is the King of Glo - ry, He
He is the King of Glo - ry, He is the King of Glo - ry, He is the King of Glo - ry, He
He is the King of Glo - ry, He is the King of Glo - ry, He is the King of Glo - ry,
37
Glo - ry, He is the King of Glo - ry, He is the King of Glo - ry, He is
is the King of Glo - ry, He is the King of Glo - ry, the Lord of Hosts, he
is the King of Glo - ry, He is the King of Glo - ry, the Lord of Hosts, he is the
the Lord of Hosts, He

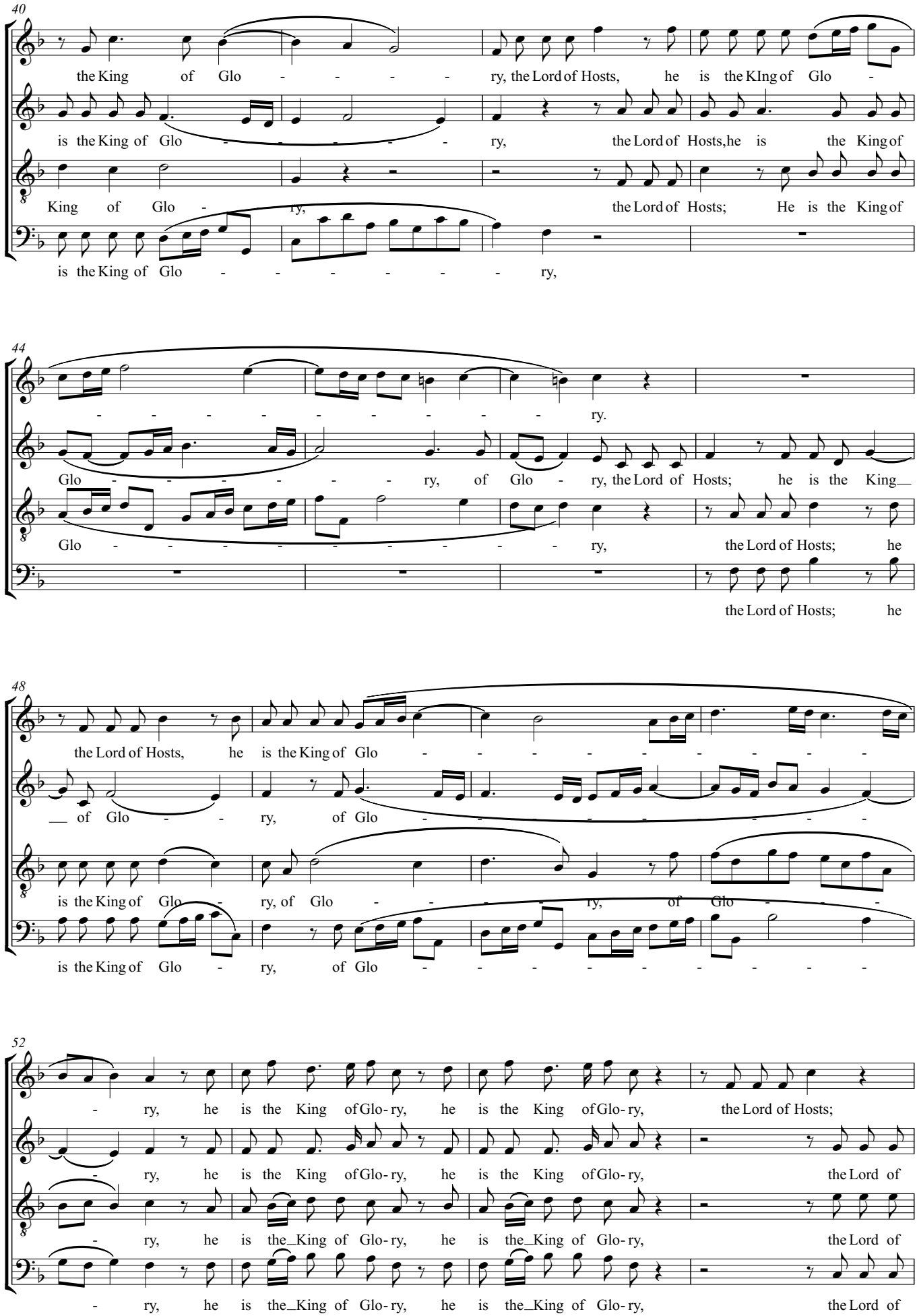
40
the King of Glo - - - - - ry, the Lord of Hosts, he is the KIng of Glo -
is the King of Glo - - - - - ry, the Lord of Hosts,he is the King of
King of Glo - ry, the Lord of Hosts; He is the King of
is the King of Glo - - - - - - - ry,
44
- - - - - - - - - - ry.
Glo - - - - - - ry, of Glo - ry, the Lord of Hosts; he is the King
Glo - - - - - - - - - ry, the Lord of Hosts; he
the Lord of Hosts; he
48
the Lord of Hosts, he is the King of Glo - - - - - - - - - -
of Glo - - ry, of Glo - - - - - - - -
is the King of Glo - ry, of Glo - - - - ry, of Glo - - -
is the King of Glo - ry, of Glo - - - - - - - - -
52
- ry, he is the King of Glo - ry, he is the King of Glo - ry, the Lord of Hosts;
- ry, he is the King of Glo - ry, he is the King of Glo - ry, the Lord of
- ry, he is the_King of Glo - ry, he is the_King of Glo - ry, the Lord of
- ry, he is the_King of Glo - ry, he is the_King of Glo - ry, the Lord of

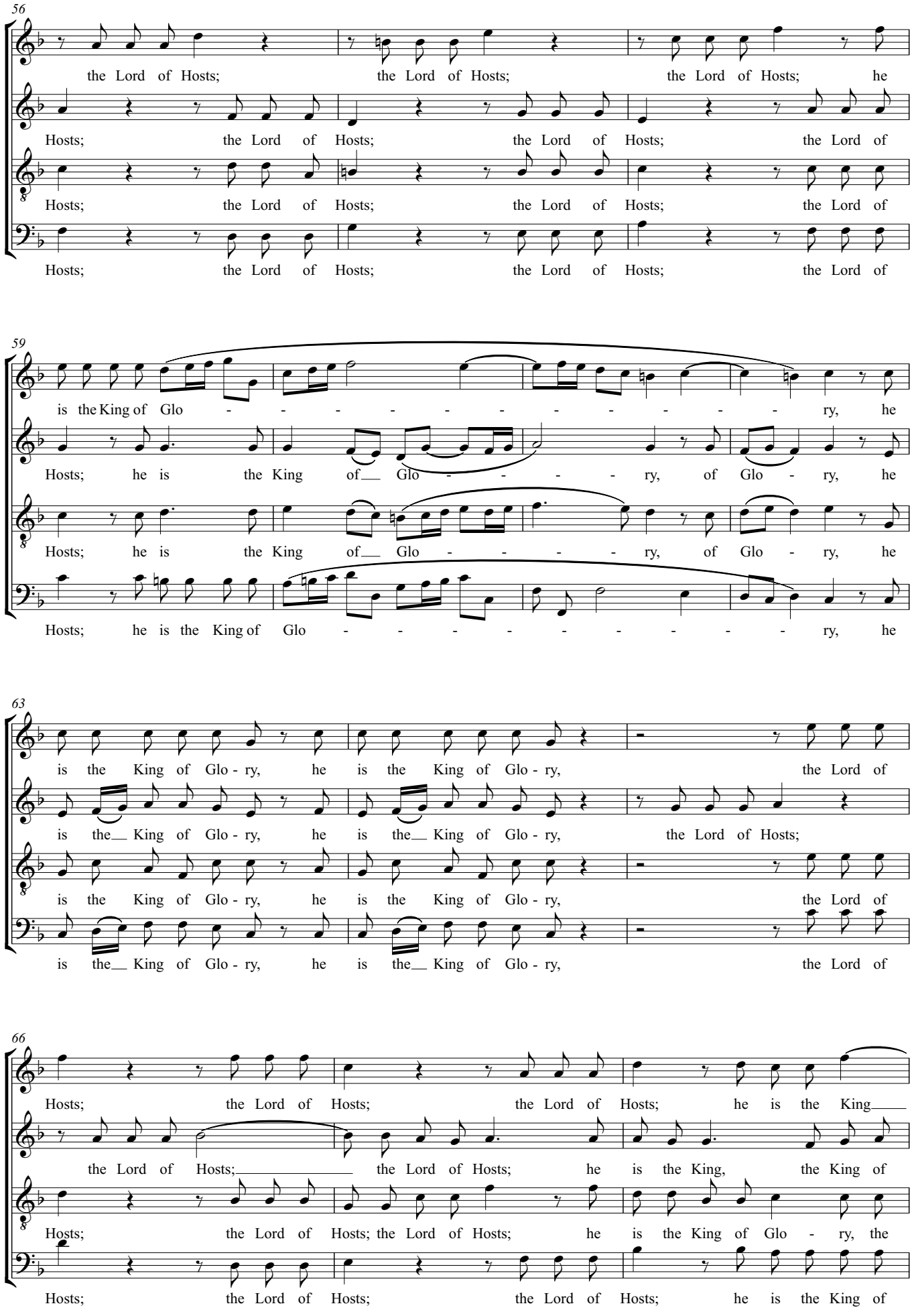
56
the Lord of Hosts; the Lord of Hosts; the Lord of Hosts; he
Hosts; the Lord of Hosts; the Lord of Hosts; the Lord of
Hosts; the Lord of Hosts; the Lord of Hosts; the Lord of
Hosts; the Lord of Hosts; the Lord of Hosts; the Lord of
59
is the King of Glo - - - - - - - - - - - ry, he
Hosts; he is the King of Glo - - - - ry, of Glo - ry, he
Hosts; he is the King of Glo - - - - ry, of Glo - ry, he
Hosts; he is the King of Glo - - - - - - - - - ry, he
63
is the King of Glo - ry, he is the King of Glo - ry, the Lord of
is the King of Glo - ry, he is the King of Glo - ry, the Lord of Hosts;
is the King of Glo - ry, he is the King of Glo - ry, the Lord of
is the King of Glo - ry, he is the King of Glo - ry, the Lord of
66
Hosts; the Lord of Hosts; the Lord of Hosts; he is the King
the Lord of Hosts; the Lord of Hosts; he is the King, the King of
Hosts; the Lord of Hosts; the Lord of Hosts; he is the King of Glo - ry, the
Hosts; the Lord of Hosts; the Lord of Hosts; he is the King of

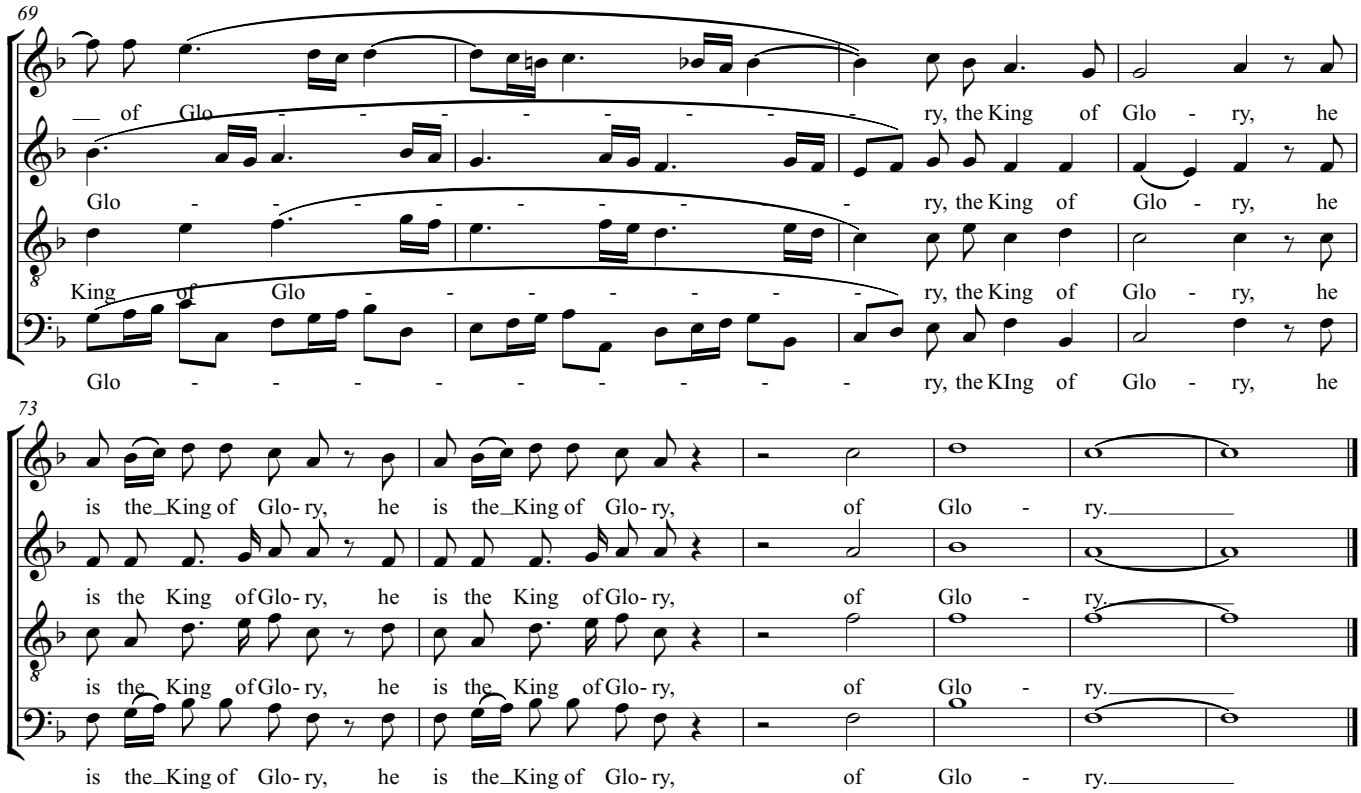
69
of Glo - - - - - - - - - ry, the King of Glo - ry, he
Glo - - - - - - - - - ry, the King of Glo - ry, he
King of Glo - - - - - - - - - ry, the King of Glo - ry, he
Glo - - - - - - - - - ry, the KIng of Glo - ry, he
73
is the King of Glo- ry, he is the King of Glo- ry, of Glo - ry.
is the King of Glo- ry, he is the King of Glo- ry, of Glo - ry.
is the King of Glo- ry, he is the King of Glo- ry, of Glo - ry.
is the King of Glo- ry, he is the King of Glo- ry, of Glo - ry.

# 35. Let all the angels of God worship him

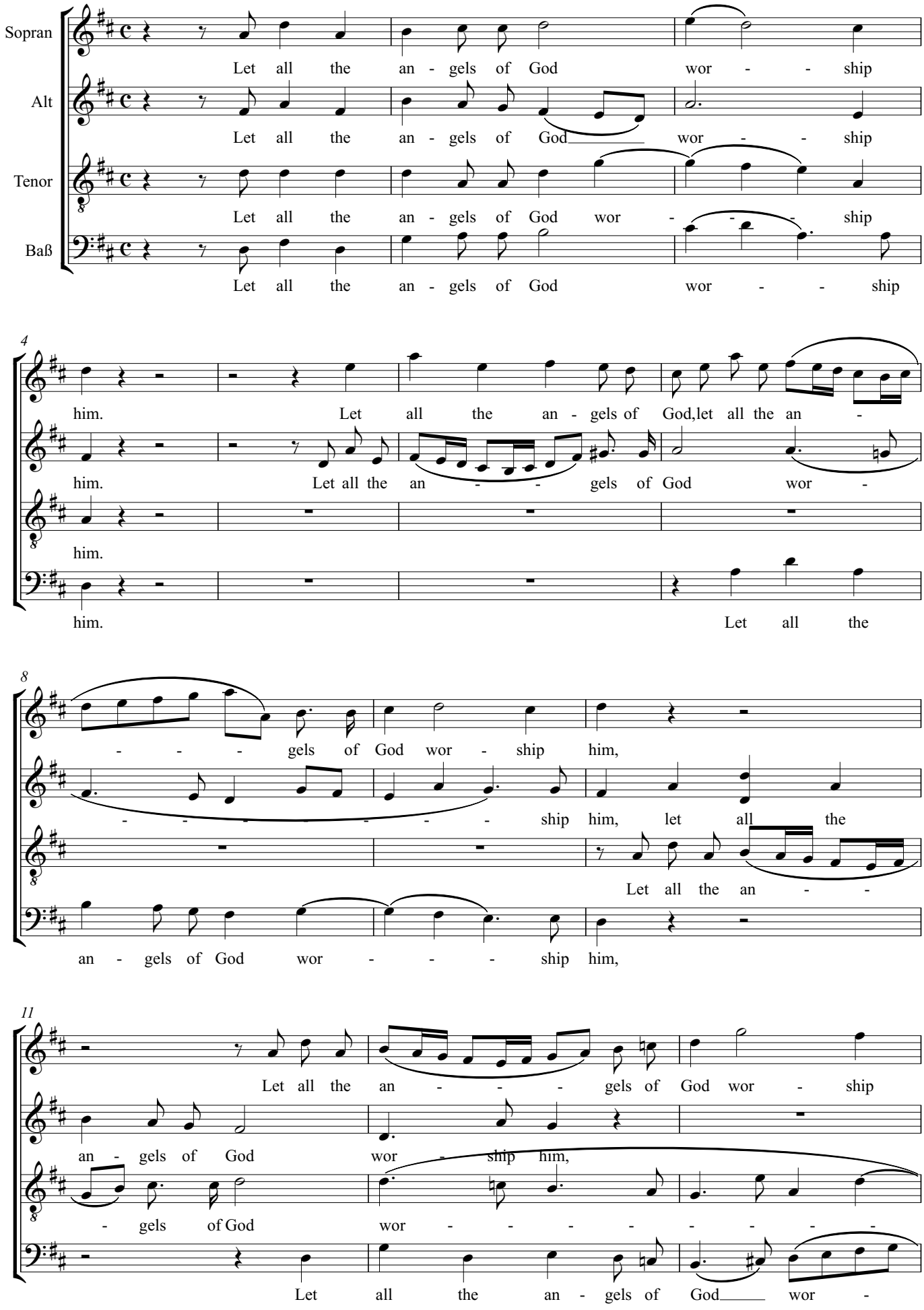

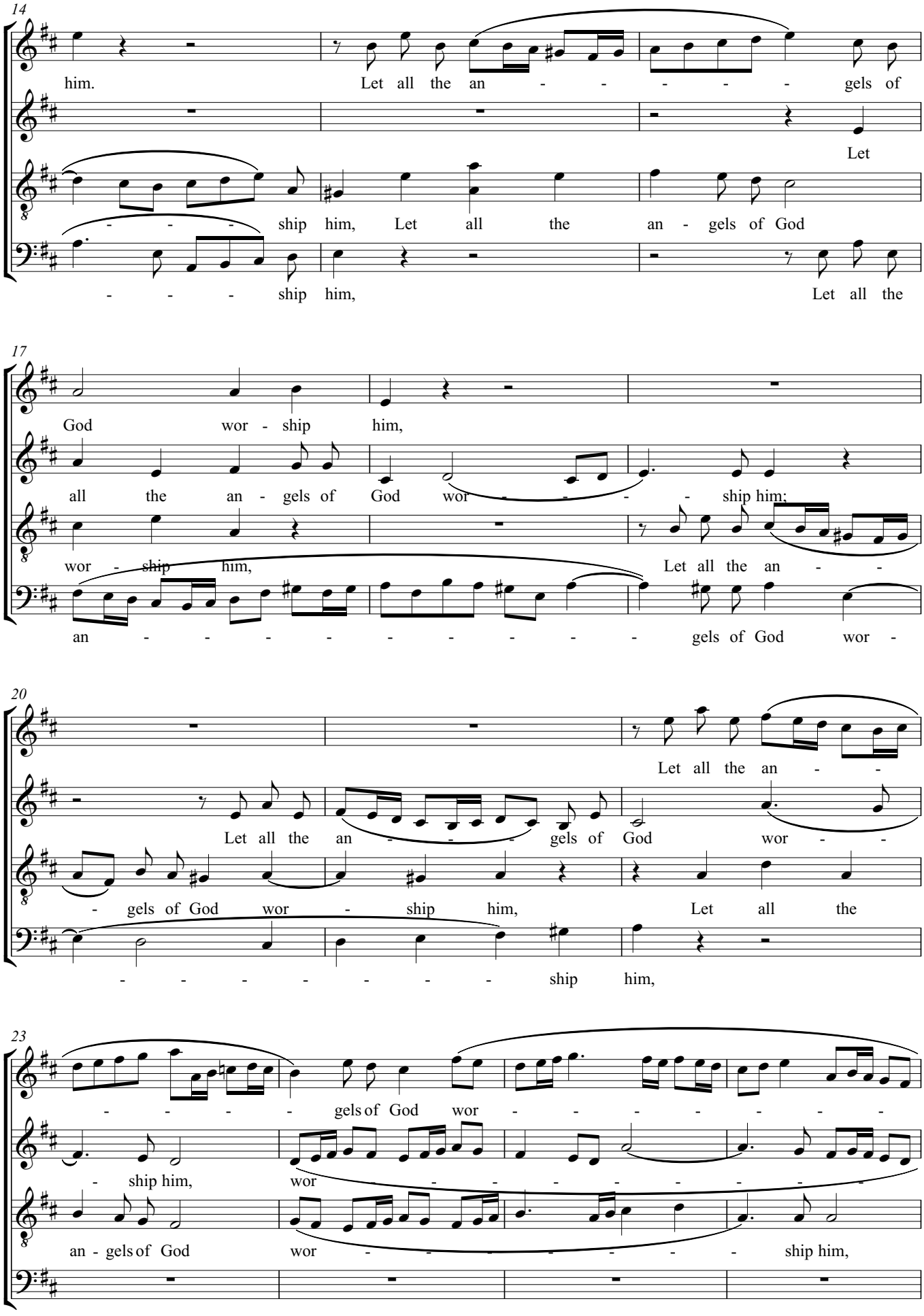
14
him. Let all the an - - - - - gels of
Let
- - - - ship him, Let all the an - gels of God
- - - - ship him, Let all the
17
God wor - ship him,
all the an - gels of God wor - - - - ship him;
wor - ship him, Let all the an - -
an - - - - - - - - - gels of God wor -
20
Let all the an - -
Let all the an - - - gels of God wor - -
- gels of God wor - ship him, Let all the
- - - - - - - - ship him,
23
- - - - gels of God wor - - - - - - - -
- ship him, wor - - - - - - - - -
an - gels of God wor - - - - - - - ship him,

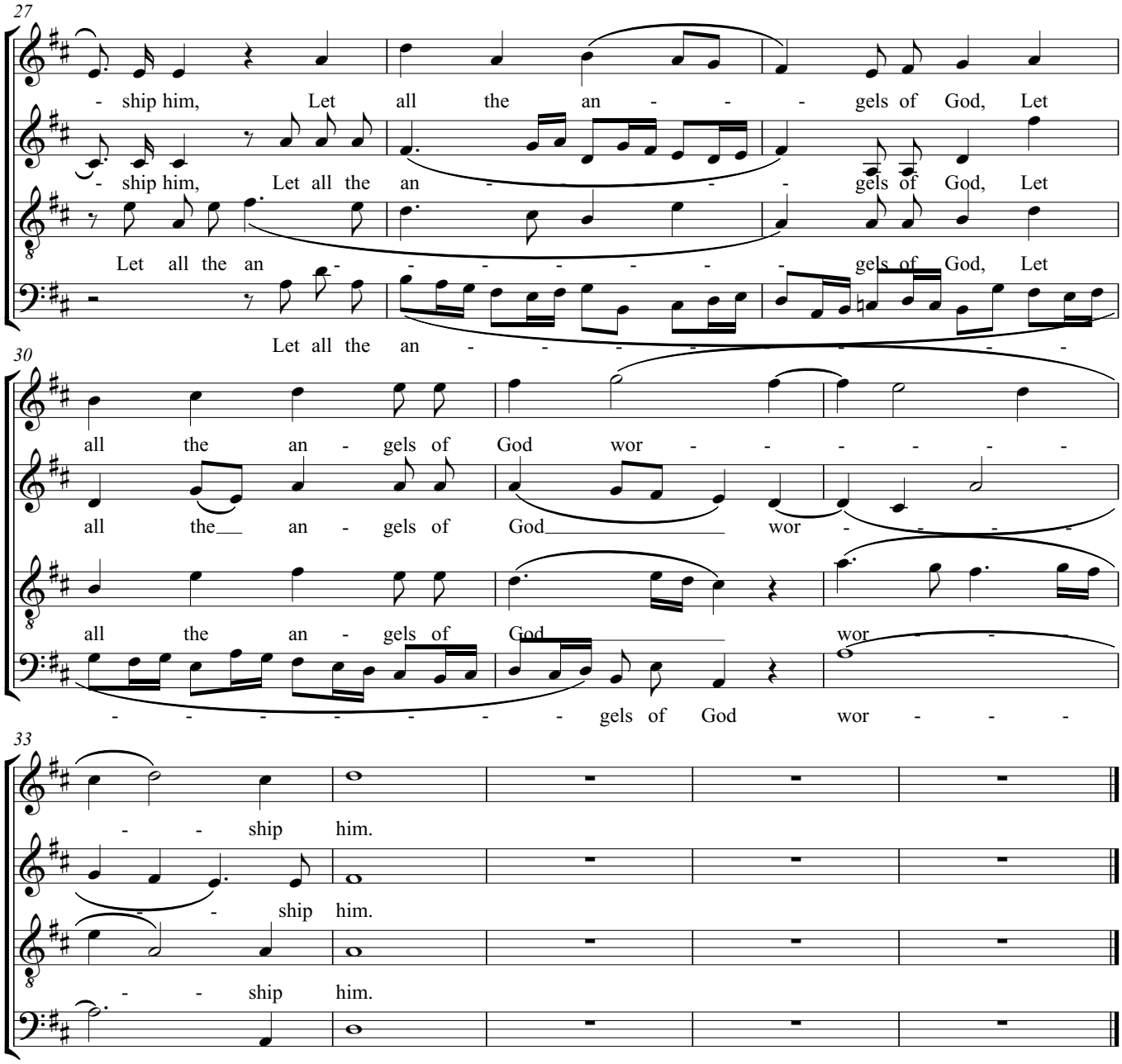
27
- ship him, Let all the an - - - gels of God, Let
- ship him, Let all the an - - - gels of God, Let
Let all the an - - - - - - gels of God, Let
Let all the an - - - - - - - - -
30
all the an - gels of God wor - - - - - -
all the an - gels of God wor - - - -
all the an - gels of God wor - -
- - - - - - - gels of God wor - - -
33
- - ship him.
- - ship him.
- - ship him.
- - ship him.

# 37. The Lord gave the word

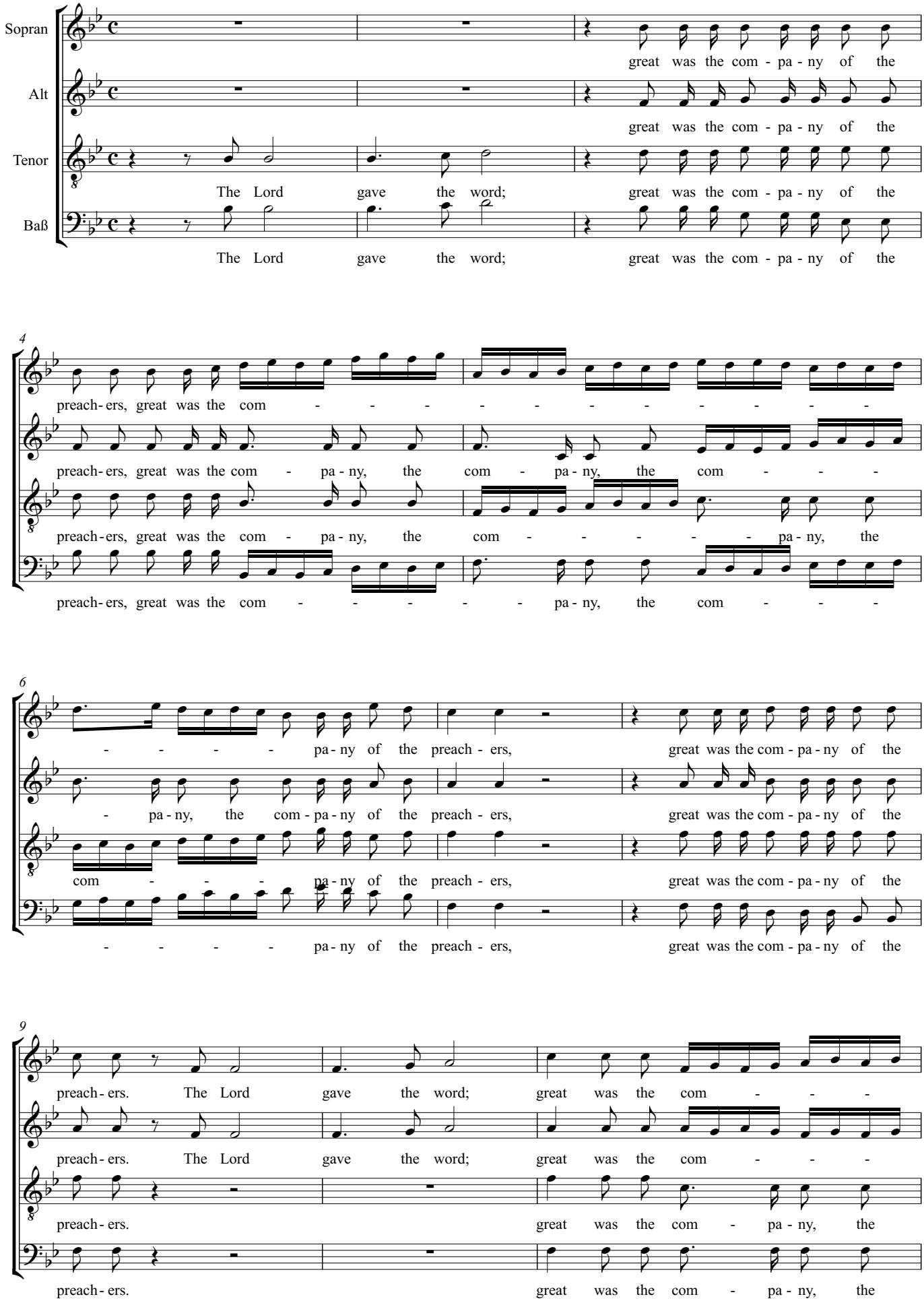

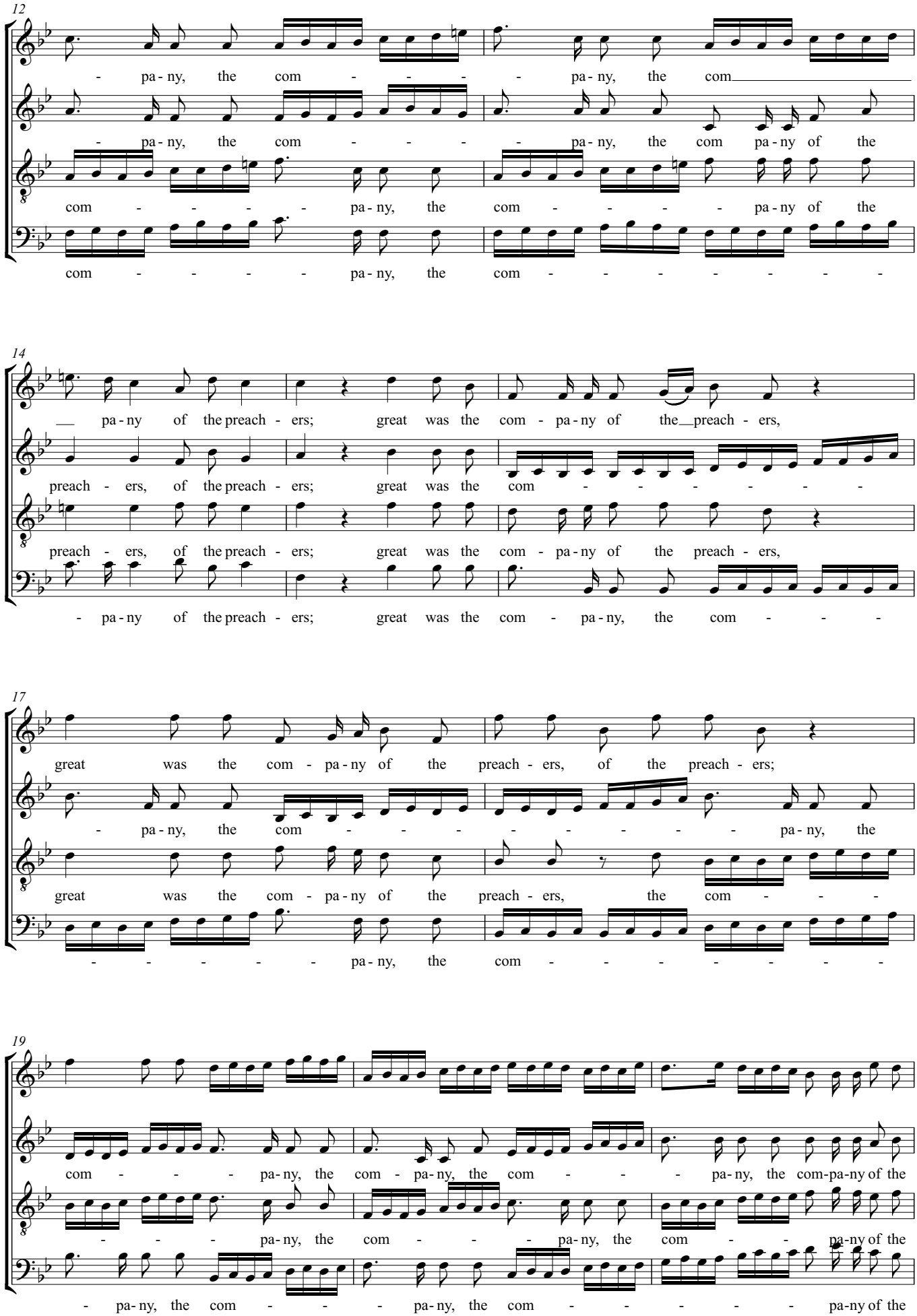
12
- pa - ny, the com - - - - pa - ny, the com
- pa - ny, the com - - - - pa - ny, the com pa - ny of the
com - - - - pa - ny, the com - - - - pa - ny of the
com - - - - pa - ny, the com - - - - - - -
14
— pa - ny of the preach - ers; great was the com - pa - ny of the preach - ers,
preach - ers, of the preach - ers; great was the com - - - - - - -
preach - ers, of the preach - ers; great was the com - pa - ny of the preach - ers,
- pa - ny of the preach - ers; great was the com - pa - ny, the com - - -
17
great was the com - pa - ny of the preach - ers, of the preach - ers;
- pa - ny, the com - - - - - - - pa - ny, the
great was the com - pa - ny of the preach - ers, the com - - -
- - - - - pa - ny, the com - - - - - - -
19
com - - - pa - ny, the com - pa - ny, the com - - - pa - ny, the com-pa-ny of the
- - - pa - ny, the com - - - pa - ny, the com - - pa-ny of the
- pa - ny, the com - - - pa - ny, the com - - - - pa-ny of the

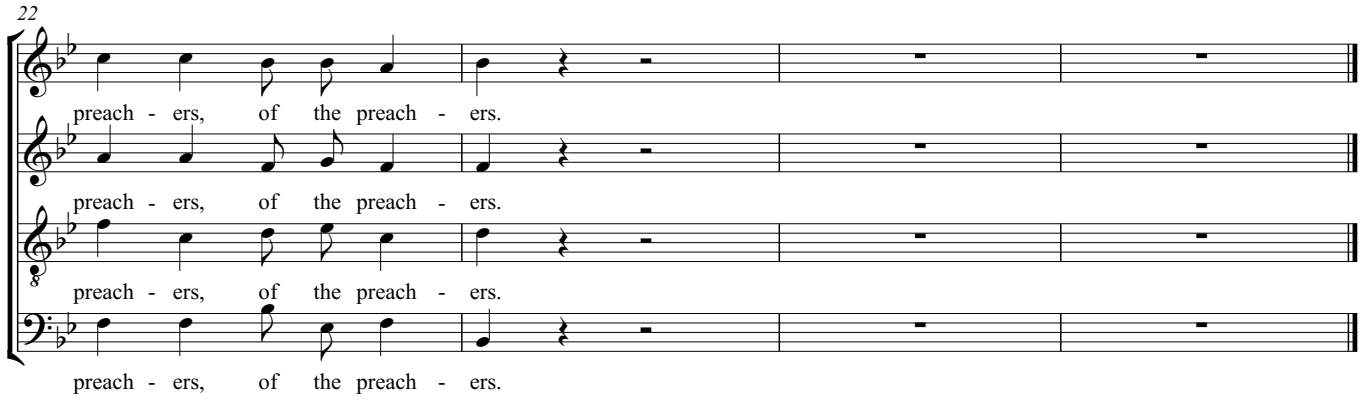
22
preach - ers, of the preach - ers.
preach - ers, of the preach - ers.
preach - ers, of the preach - ers.
preach - ers, of the preach - ers.

# 39. Their sound is gone out

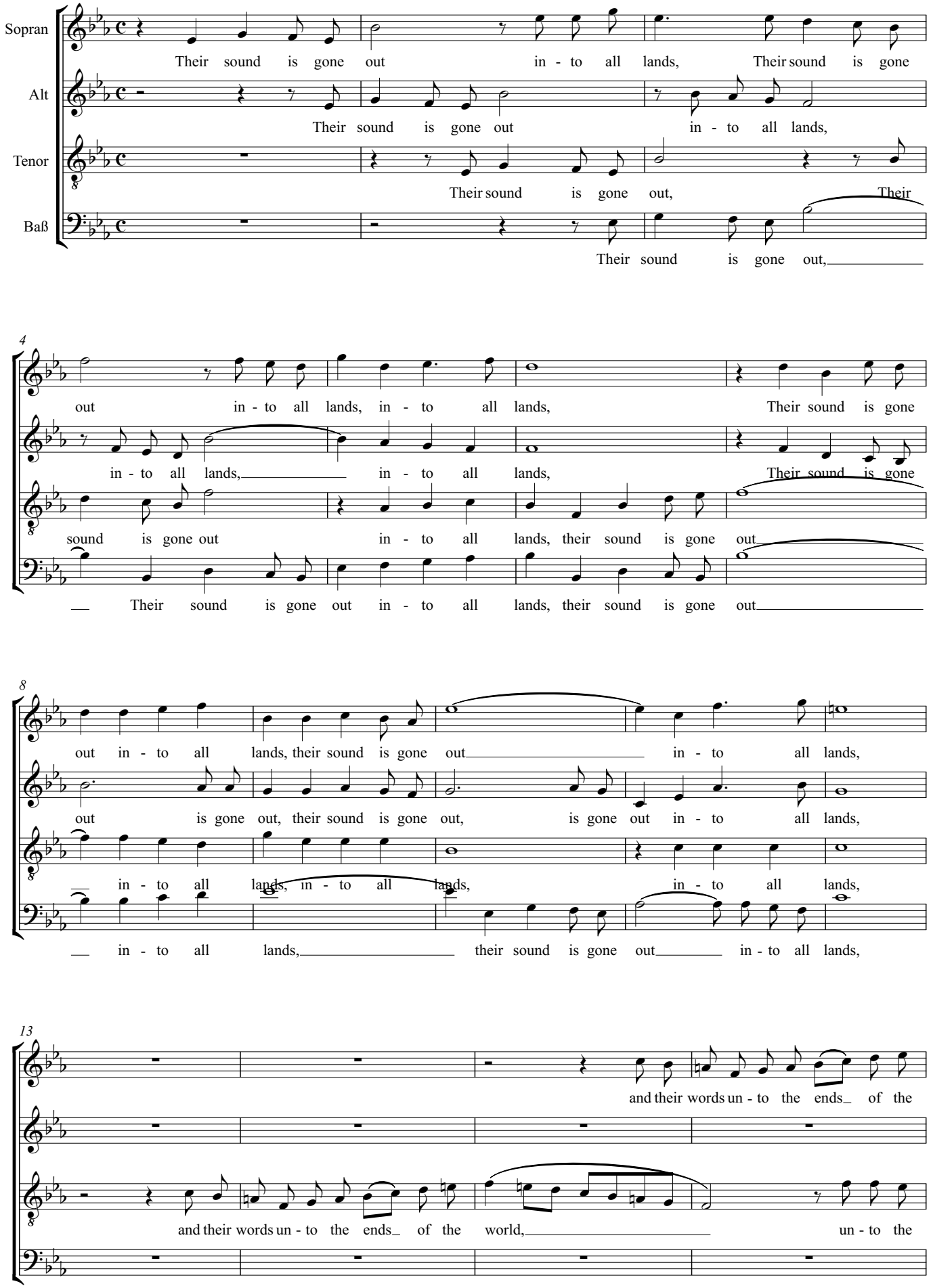

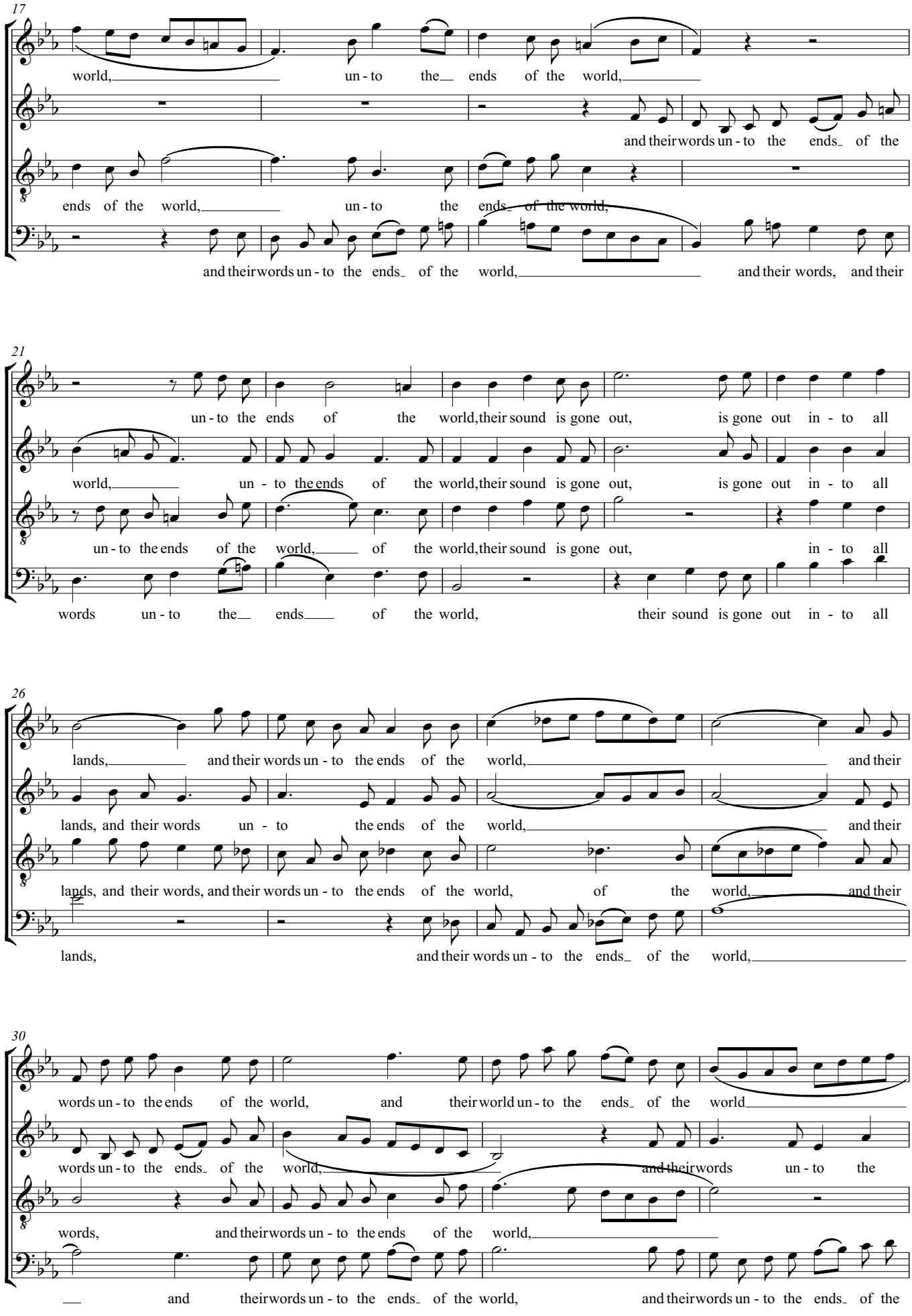
17
world, un - to the ends of the world,
and their words un - to the ends of the
ends of the world, un - to the ends of the world,
and their words un - to the ends of the world, and their words, and their
21
un - to the ends of the world, their sound is gone out, is gone out in - to all
world, un - to the ends of the world, their sound is gone out, is gone out in - to all
un - to the ends of the world, of the world, their sound is gone out, in - to all
words un - to the ends of the world, their sound is gone out in - to all
26
lands, and their words un - to the ends of the world, and their
lands, and their words un - to the ends of the world, and their
lands, and their words, and their words un - to the ends of the world, of the world, and their
lands, and their words un - to the ends of the world,
30
words un - to the ends of the world, and their world un - to the ends of the world
words un - to the ends of the world, and their words un - to the
words, and their words un - to the ends of the world,
and their words un - to the ends of the world, and their words un - to the ends of the

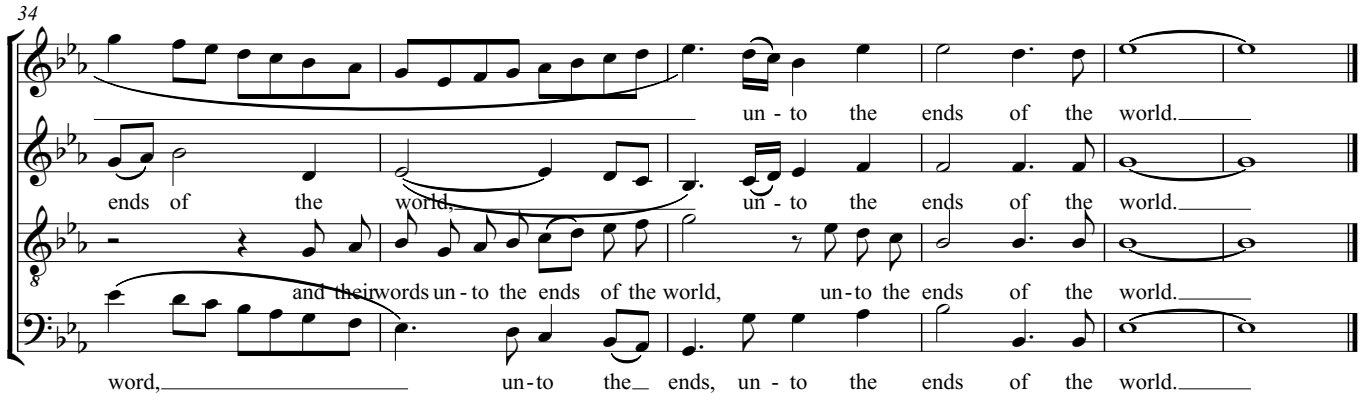
34
un - to the ends of the world.
ends of the world, un - to the ends of the world.
and their words un - to the ends of the world, un - to the ends of the world.
word, un - to the ends, un - to the ends of the world.

# 41. Let us break their bonds asunder

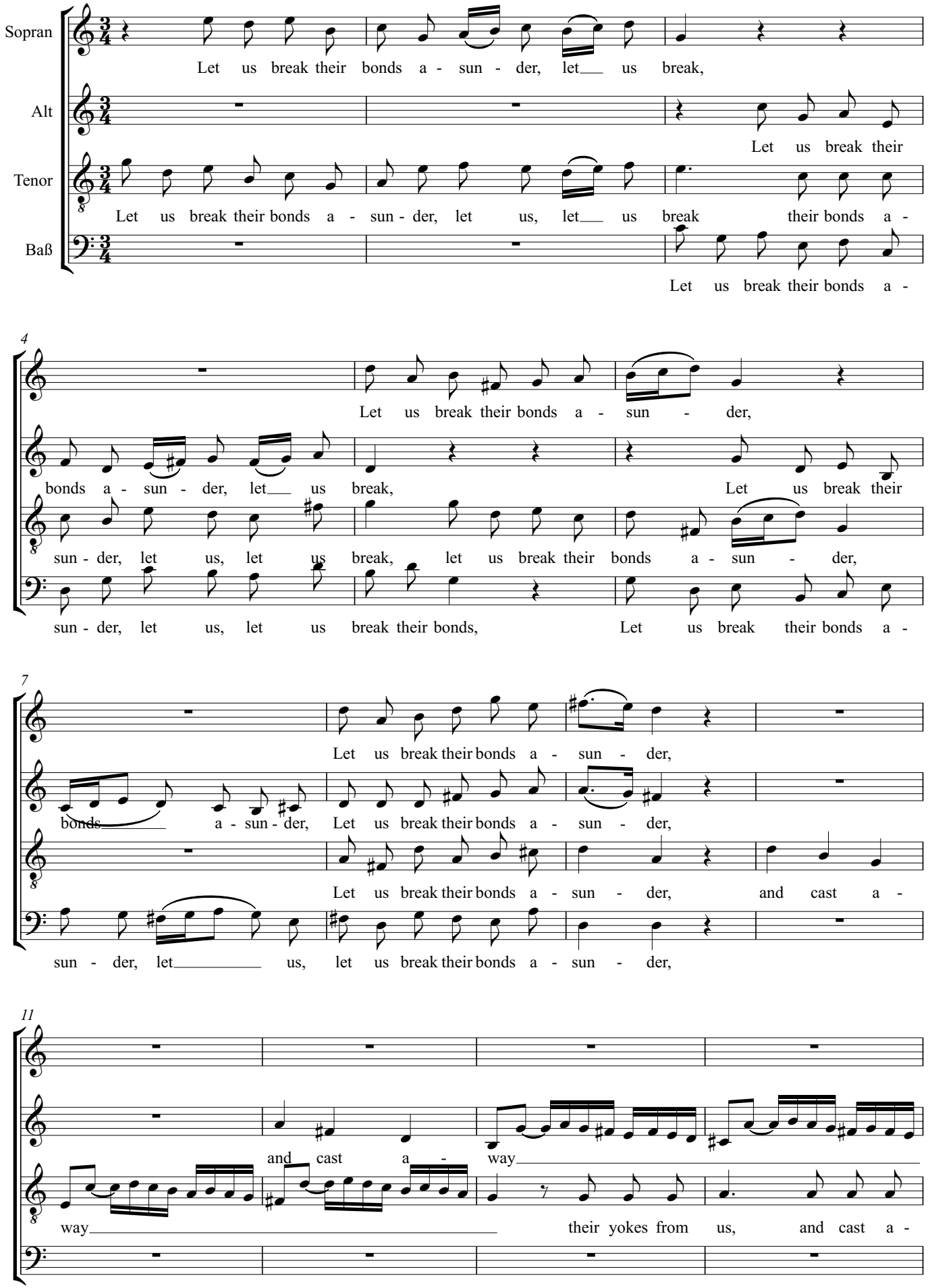

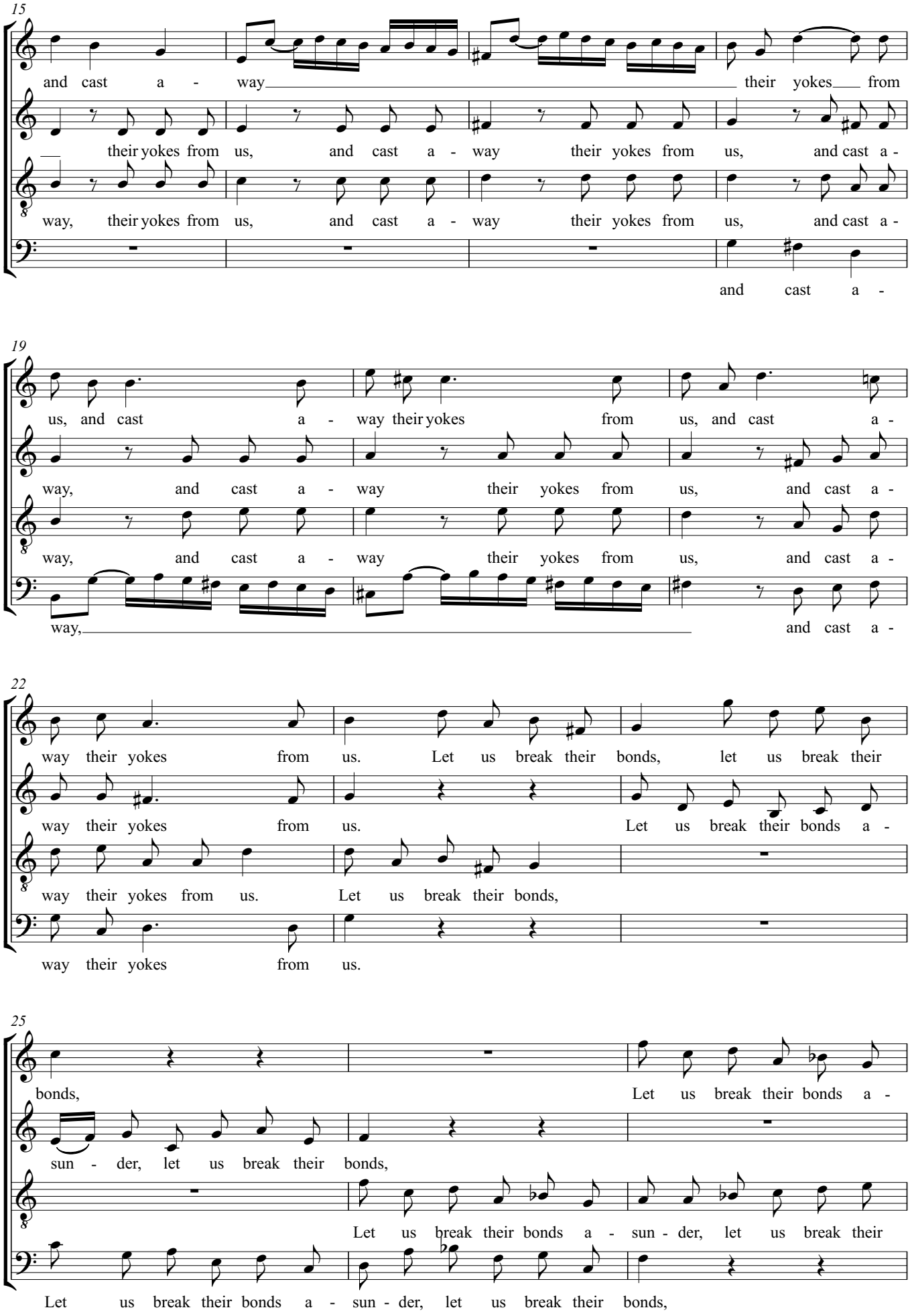
15
and cast a - way their yokes from
their yokes from us, and cast a - way their yokes from us, and cast a -
way, their yokes from us, and cast a - way their yokes from us, and cast a -
and cast a -
19
us, and cast a - way their yokes from us, and cast a -
way, and cast a - way their yokes from us, and cast a -
way, and cast a - way their yokes from us, and cast a -
way, and cast a -
22
way their yokes from us. Let us break their bonds, let us break their
way their yokes from us. Let us break their bonds a -
way their yokes from us. Let us break their bonds,
way their yokes from us.
25
bonds, Let us break their bonds a -
sun - der, let us break their bonds,
Let us break their bonds a - sun - der, let us break their
Let us break their bonds a - sun - der, let us break their bonds,

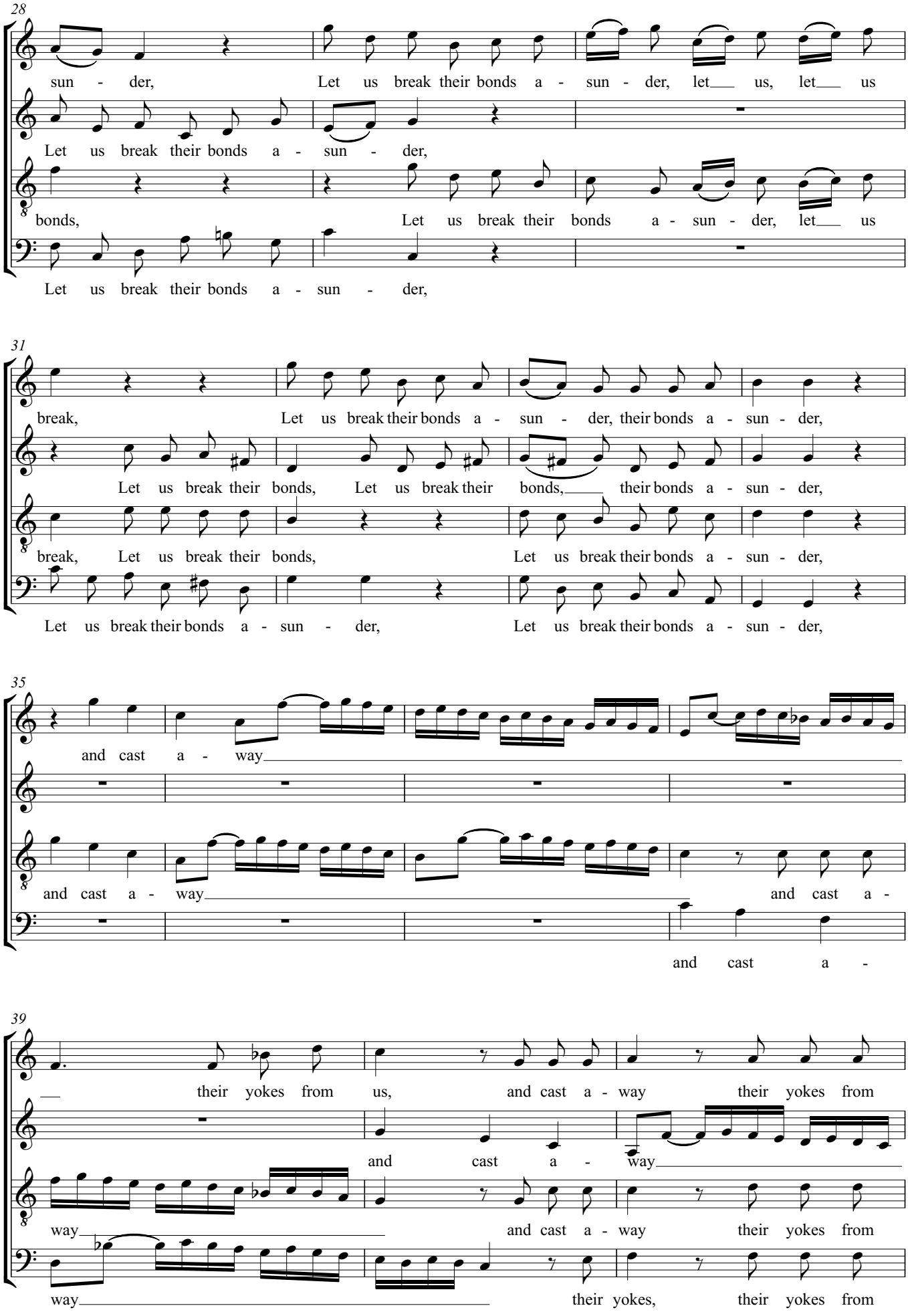
28
sun - der, Let us break their bonds a - sun - der, let us, let us
Let us break their bonds a - sun - der,
bonds, Let us break their bonds a - sun - der, let us
Let us break their bonds a - sun - der,
31
break, Let us break their bonds a - sun - der, their bonds a - sun - der,
Let us break their bonds, Let us break their bonds, their bonds a - sun - der,
break, Let us break their bonds, Let us break their bonds a - sun - der,
Let us break their bonds a - sun - der, Let us break their bonds a - sun - der,
35
and cast a - way
and cast a - way and cast a -
and cast a -
39
their yokes from us, and cast a - way their yokes from
and cast a - way
way and cast a - way their yokes from
way their yokes, their yokes from

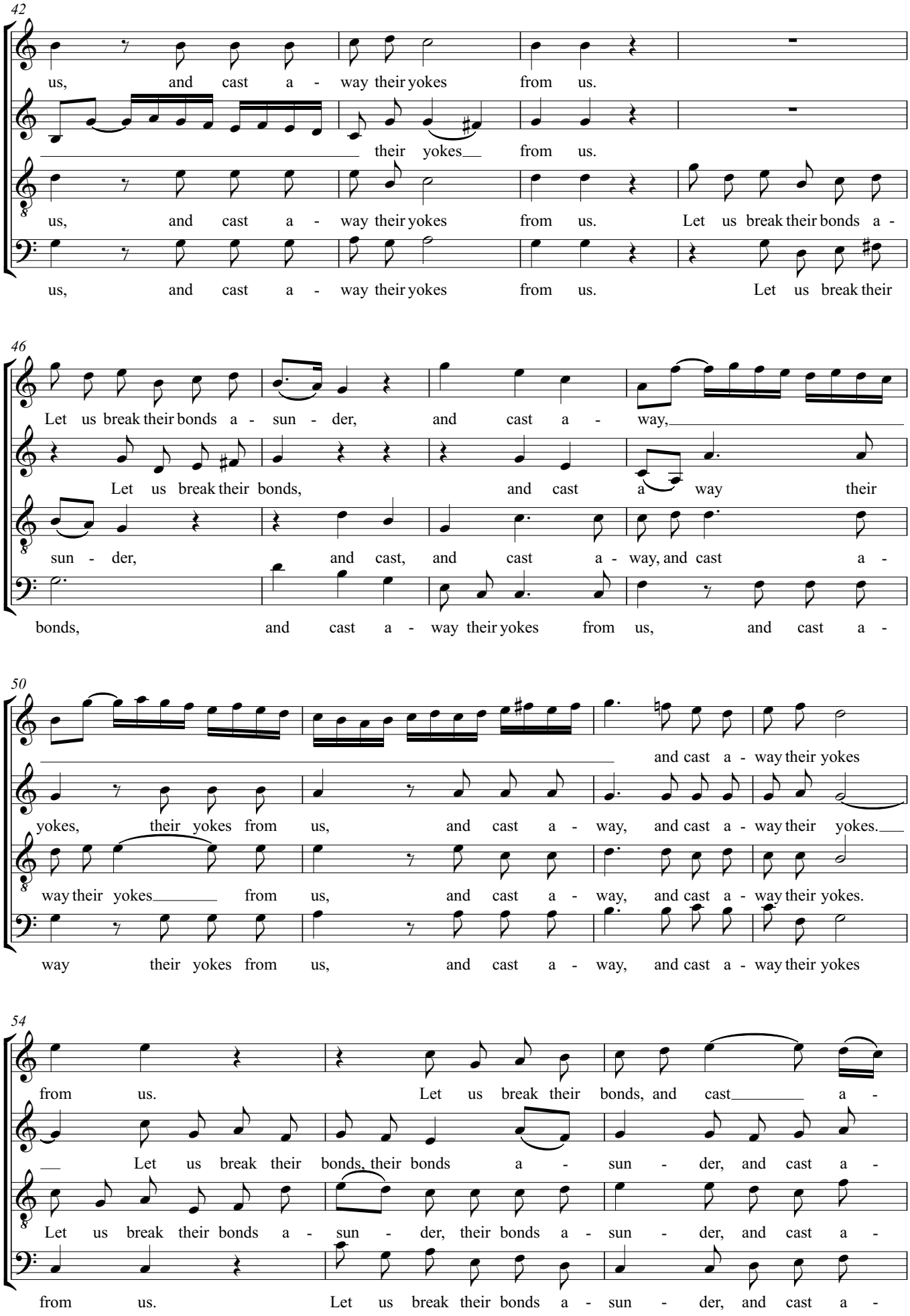
42
us, and cast a - way their yokes from us.
their yokes from us.
us, and cast a - way their yokes from us. Let us break their bonds a -
us, and cast a - way their yokes from us. Let us break their
46
Let us break their bonds a - sun - der, and cast a - way,
Let us break their bonds, and cast a way their
sun - der, and cast, and cast a - way, and cast a -
bonds, and cast a - way their yokes from us, and cast a -
50
and cast a - way their yokes
yokes, their yokes from us, and cast a - way, and cast a - way their yokes.
way their yokes from us, and cast a - way, and cast a - way their yokes.
way their yokes from us, and cast a - way, and cast a - way their yokes
54
from us. Let us break their bonds, and cast a -
Let us break their bonds, their bonds a - sun - der, and cast a -
Let us break their bonds a - sun - der, their bonds a - sun - der, and cast a -
from us. Let us break their bonds a - sun - der, and cast a -

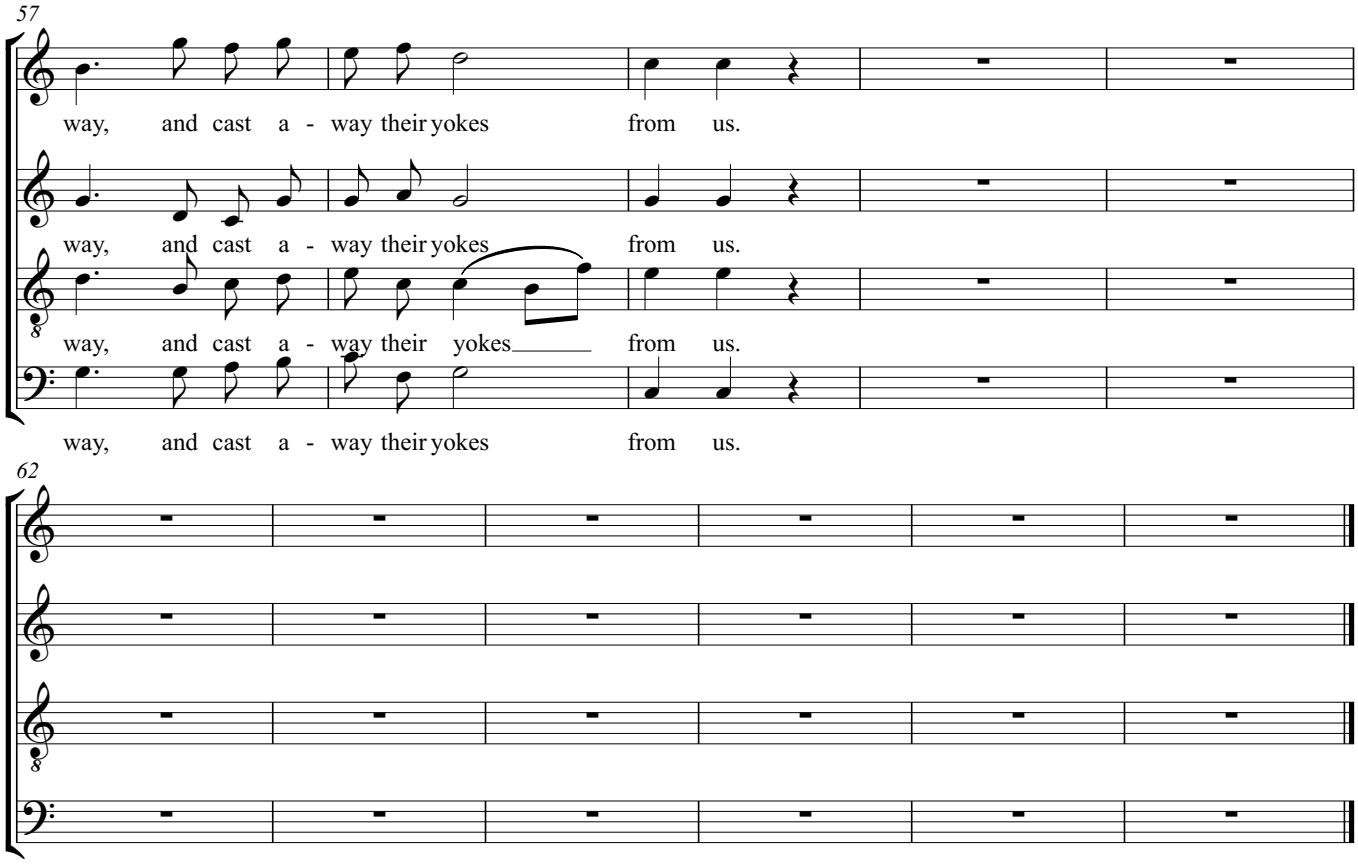
57
way, and cast a - way their yokes from us.
way, and cast a - way their yokes from us.
way, and cast a - way their yokes from us.
way, and cast a - way their yokes from us.
62

# 44. Hallelujah

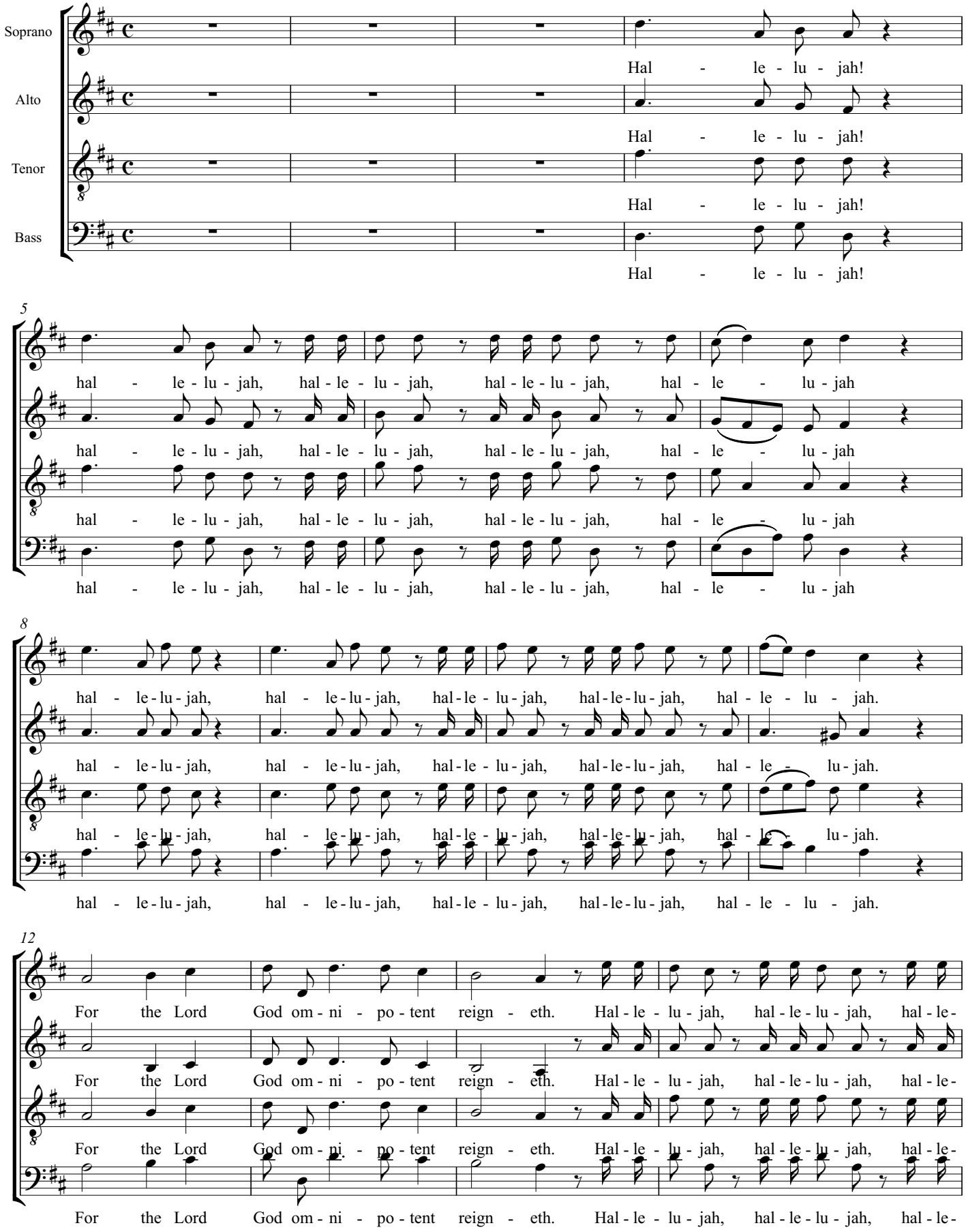

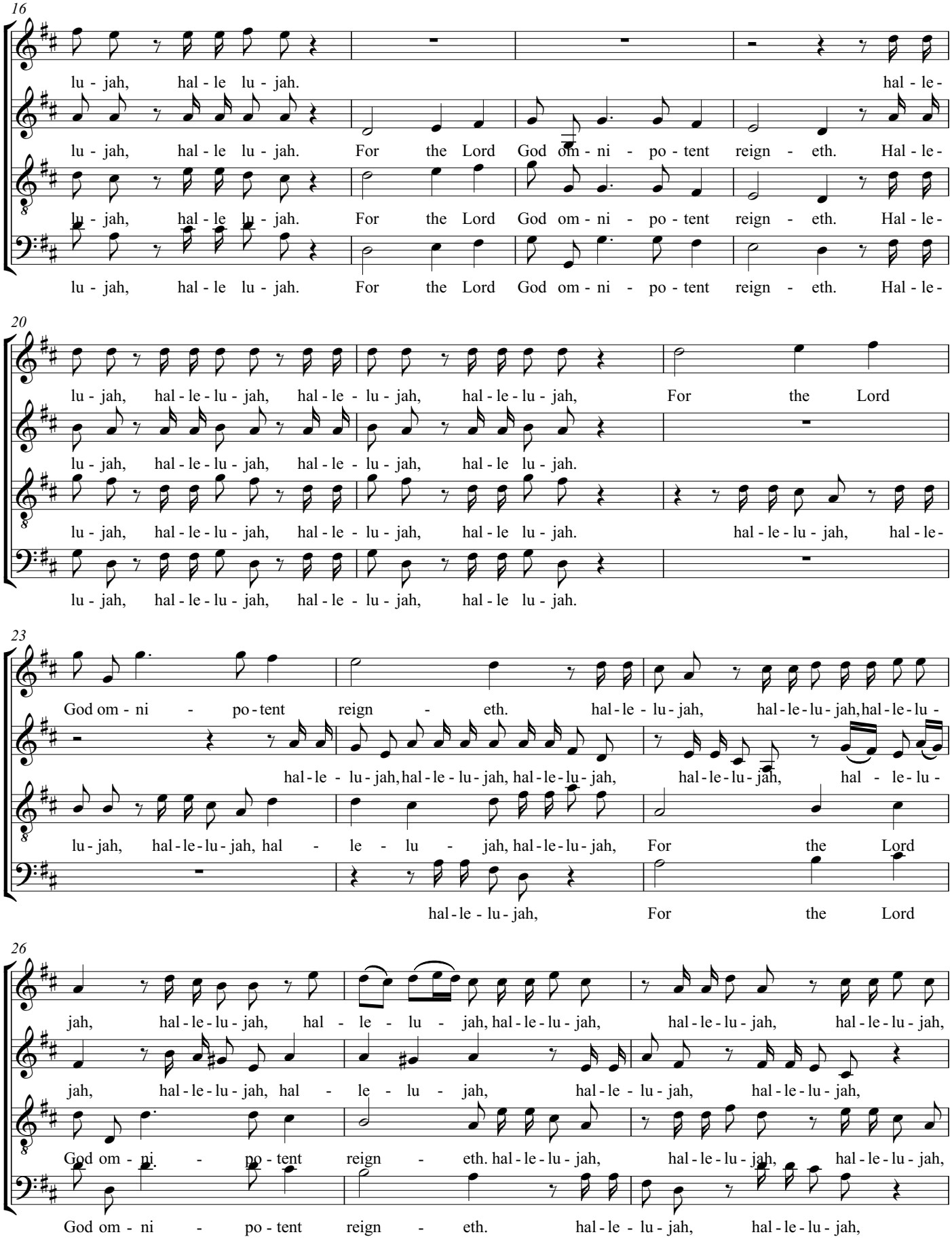
16
lu - jah, hal - le lu - jah. hal - le -
lu - jah, hal - le lu - jah. For the Lord God om - ni - po - tent reign - eth. Hal - le -
lu - jah, hal - le lu - jah. For the Lord God om - ni - po - tent reign - eth. Hal - le -
lu - jah, hal - le lu - jah. For the Lord God om - ni - po - tent reign - eth. Hal - le -
20
lu - jah, hal - le - lu - jah, hal - le - lu - jah, hal - le - lu - jah, For the Lord
lu - jah, hal - le - lu - jah, hal - le - lu - jah, hal - le lu - jah.
lu - jah, hal - le - lu - jah, hal - le - lu - jah, hal - le lu - jah. hal - le - lu - jah, hal - le -
lu - jah, hal - le - lu - jah, hal - le - lu - jah, hal - le lu - jah.
23
God om - ni - po - tent reign - eth. hal - le - lu - jah, hal - le - lu - jah, hal - le - lu -
hal - le - lu - jah, hal - le - lu - jah, hal - le - lu - jah, hal - le - lu - jah, hal - le - lu -
lu - jah, hal - le - lu - jah, hal - le - lu - jah, hal - le - lu - jah, For the Lord
hal - le - lu - jah, For the Lord
26
jah, hal - le - lu - jah, hal - le - lu - jah, hal - le - lu - jah, hal - le - lu - jah, hal - le - lu - jah,
jah, hal - le - lu - jah, hal - le - lu - jah, hal - le - lu - jah, hal - le - lu - jah,
God om - ni - po - tent reign - eth. hal - le - lu - jah, hal - le - lu - jah, hal - le - lu - jah,
God om - ni - po - tent reign - eth. hal - le - lu - jah, hal - le - lu - jah,

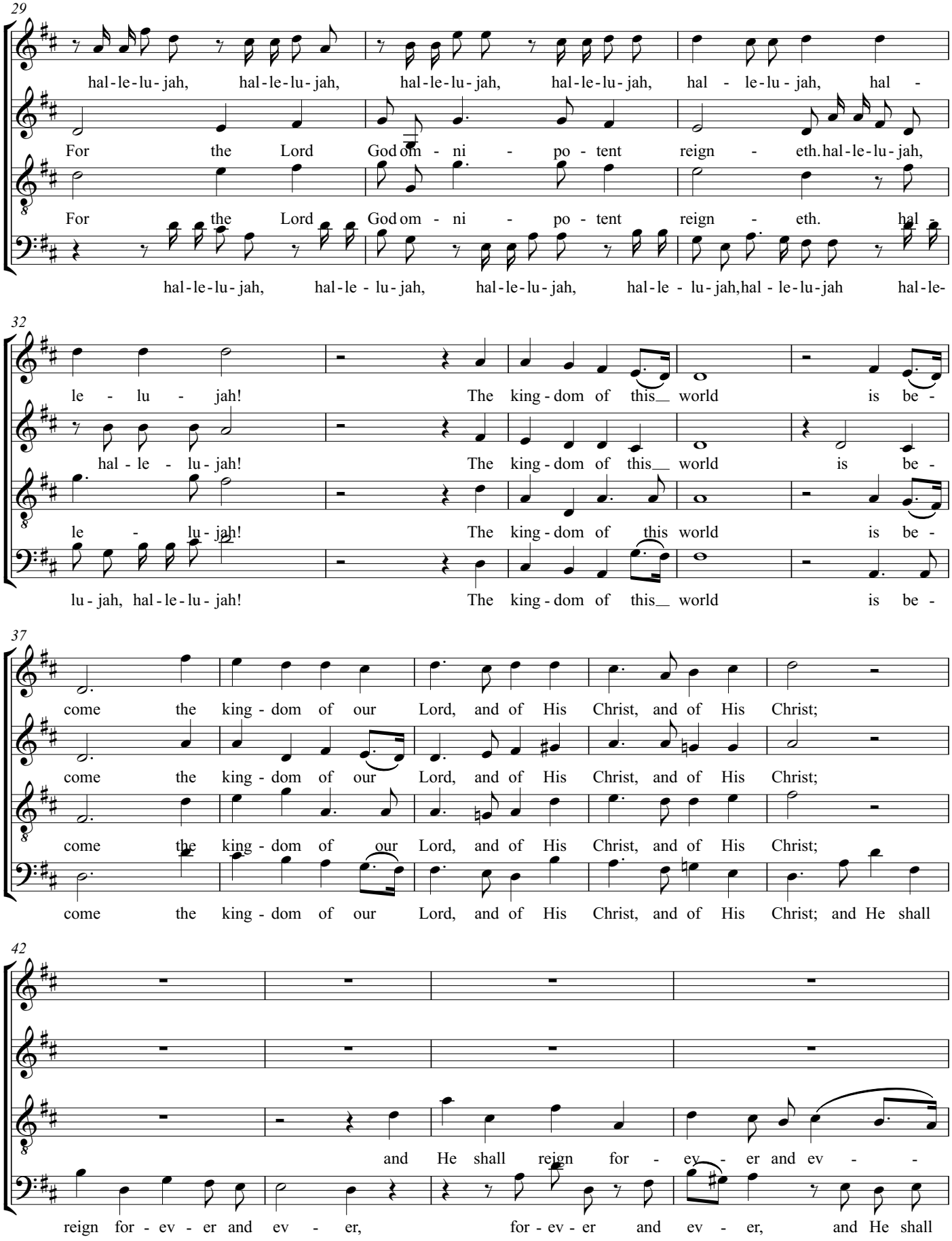
29
hal-le-lu-jah, hal-le-lu-jah, hal-le-lu-jah, hal-le-lu-jah, hal - le-lu - jah, hal -
For the Lord God om - ni - po - tent reign - eth. hal-le-lu-jah,
For the Lord God om - ni - po - tent reign - eth. hal -
hal-le-lu-jah, hal-le - lu-jah, hal-le-lu-jah, hal-le - lu-jah, hal - le-lu-jah hal-le-
32
le - lu - jah! The king - dom of this world is be -
hal - le - lu - jah! The king - dom of this world is be -
le - lu - jah! The king - dom of this world is be -
lu - jah, hal - le - lu - jah! The king - dom of this world is be -
37
come the king - dom of our Lord, and of His Christ, and of His Christ;
come the king - dom of our Lord, and of His Christ, and of His Christ;
come the king - dom of our Lord, and of His Christ, and of His Christ;
come the king - dom of our Lord, and of His Christ, and of His Christ; and He shall
42
and He shall reign for - ev - er and ev -
reign for - ev - er and ev - er, for - ev - er and ev - er, and He shall

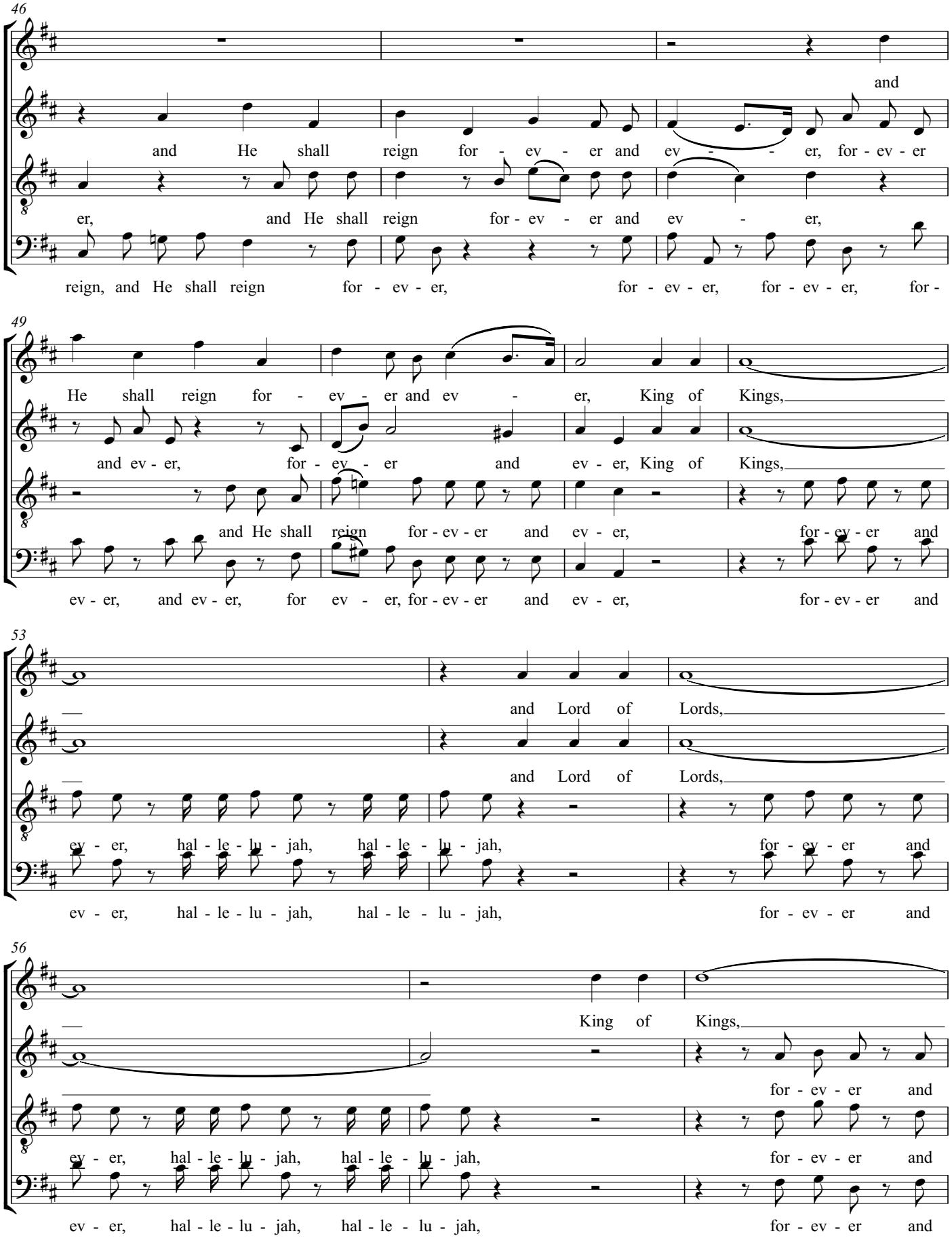
46
and
and He shall reign for - ev - er and ev - - er, for - ev - er
er, and He shall reign for - ev - er and ev - er,
reign, and He shall reign for - ev - er, for - ev - er, for - ev - er, for -
49
He shall reign for - ev - er and ev - er, King of Kings,
and ev - er, for - ev - er and ev - er, King of Kings,
and He shall reign for - ev - er and ev - er, for - ev - er and
ev - er, and ev - er, for ev - er, for - ev - er and ev - er, for - ev - er and
53
and Lord of Lords,
and Lord of Lords,
ev - er, hal - le - lu - jah, hal - le - lu - jah, for - ev - er and
ev - er, hal - le - lu - jah, hal - le - lu - jah, for - ev - er and
56
King of Kings,
for - ev - er and
ev - er, hal - le - lu - jah, hal - le - lu - jah, for - ev - er and
ev - er, hal - le - lu - jah, hal - le - lu - jah, for - ev - er and

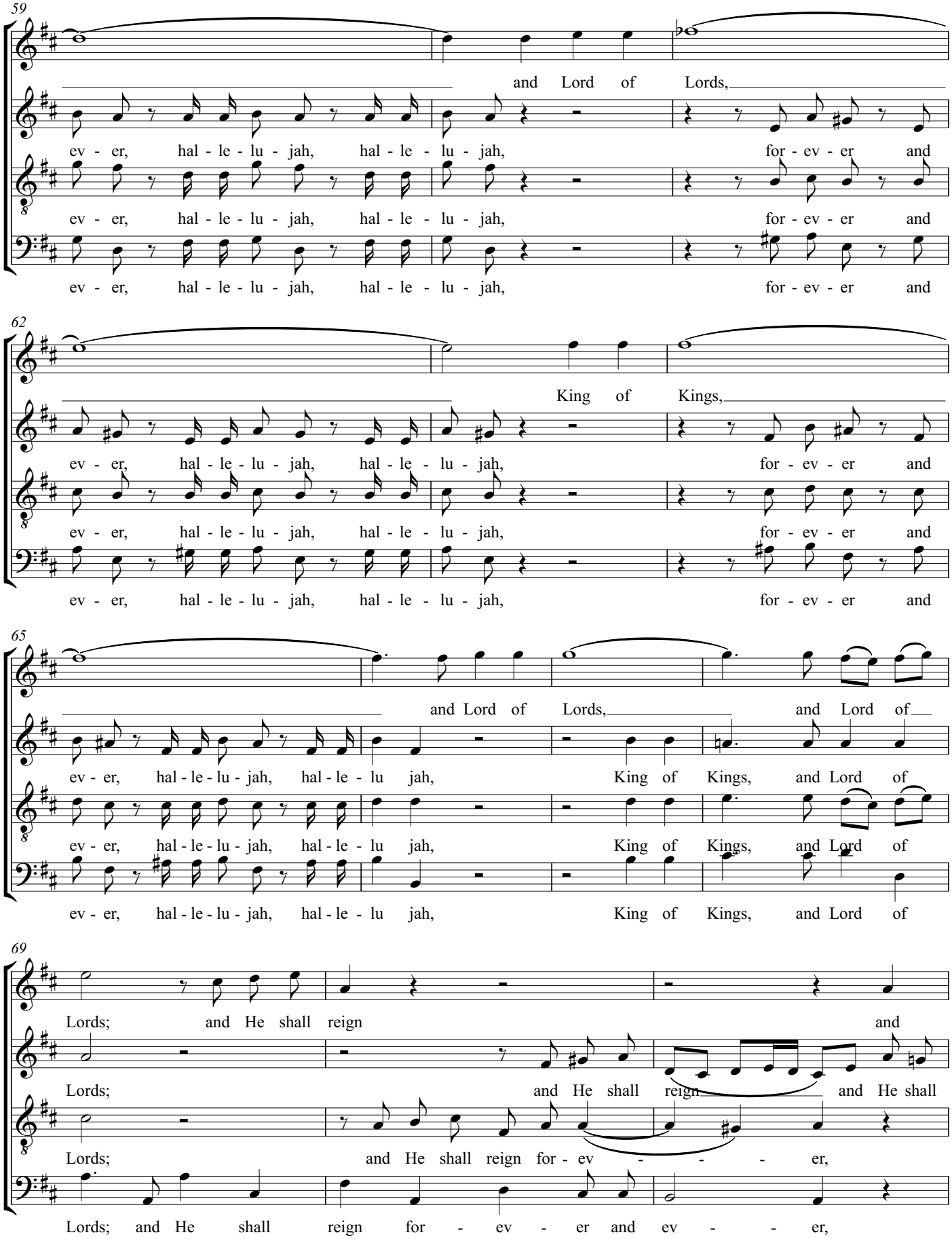
59
and Lord of Lords,
ev - er, hal - le - lu - jah, hal - le - lu - jah, for - ev - er and
ev - er, hal - le - lu - jah, hal - le - lu - jah, for - ev - er and
ev - er, hal - le - lu - jah, hal - le - lu - jah, for - ev - er and
62
King of Kings,
ev - er, hal - le - lu - jah, hal - le - lu - jah, for - ev - er and
ev - er, hal - le - lu - jah, hal - le - lu - jah, for - ev - er and
ev - er, hal - le - lu - jah, hal - le - lu - jah, for - ev - er and
65
and Lord of Lords, and Lord of
ev - er, hal - le - lu - jah, hal - le - lu jah, King of Kings, and Lord of
ev - er, hal - le - lu - jah, hal - le - lu jah, King of Kings, and Lord of
ev - er, hal - le - lu - jah, hal - le - lu jah, King of Kings, and Lord of
69
Lords; and He shall reign and
Lords; and He shall reign and He shall
Lords; and He shall reign for - ev - - - er,
Lords; and He shall reign for - ev - er and ev - - er,

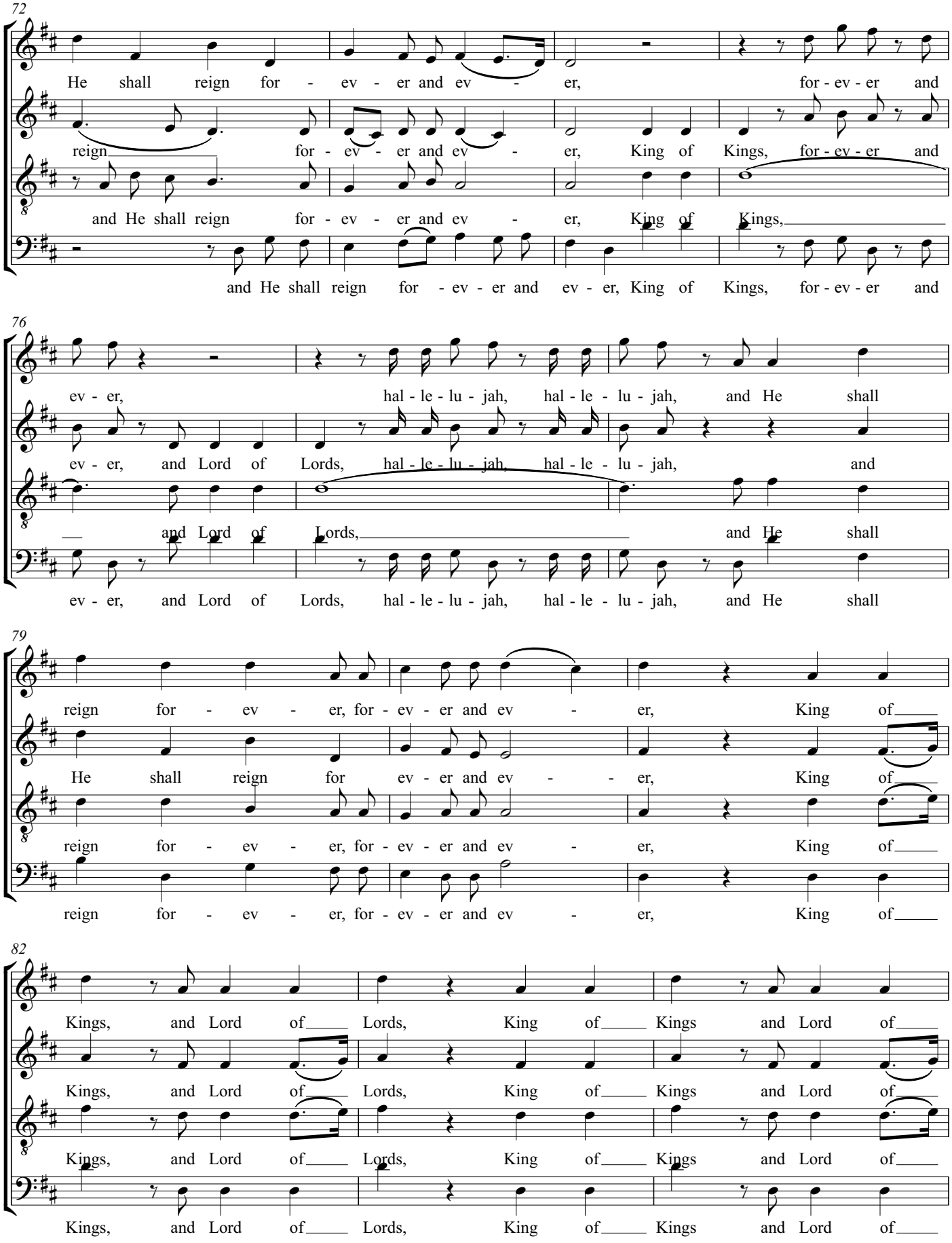
72
He shall reign for - ev - er and ev - er, for - ev - er and
reign for - ev - er and ev - er, King of Kings, for - ev - er and
and He shall reign for - ev - er and ev - er, King of Kings,
and He shall reign for - ev - er and ev - er, King of Kings, for - ev - er and
76
ev - er, hal - le - lu - jah, hal - le - lu - jah, and He shall
ev - er, and Lord of Lords, hal - le - lu - jah, hal - le - lu - jah, and
and Lord of Lords, and He shall
ev - er, and Lord of Lords, hal - le - lu - jah, hal - le - lu - jah, and He shall
79
reign for - ev - er, for - ev - er and ev - er, King of
He shall reign for ev - er and ev - - er, King of
reign for - ev - er, for - ev - er and ev - er, King of
reign for - ev - er, for - ev - er and ev - er, King of
82
Kings, and Lord of Lords, King of Kings and Lord of
Kings, and Lord of Lords, King of Kings and Lord of
Kings, and Lord of Lords, King of Kings and Lord of
Kings, and Lord of Lords, King of Kings and Lord of

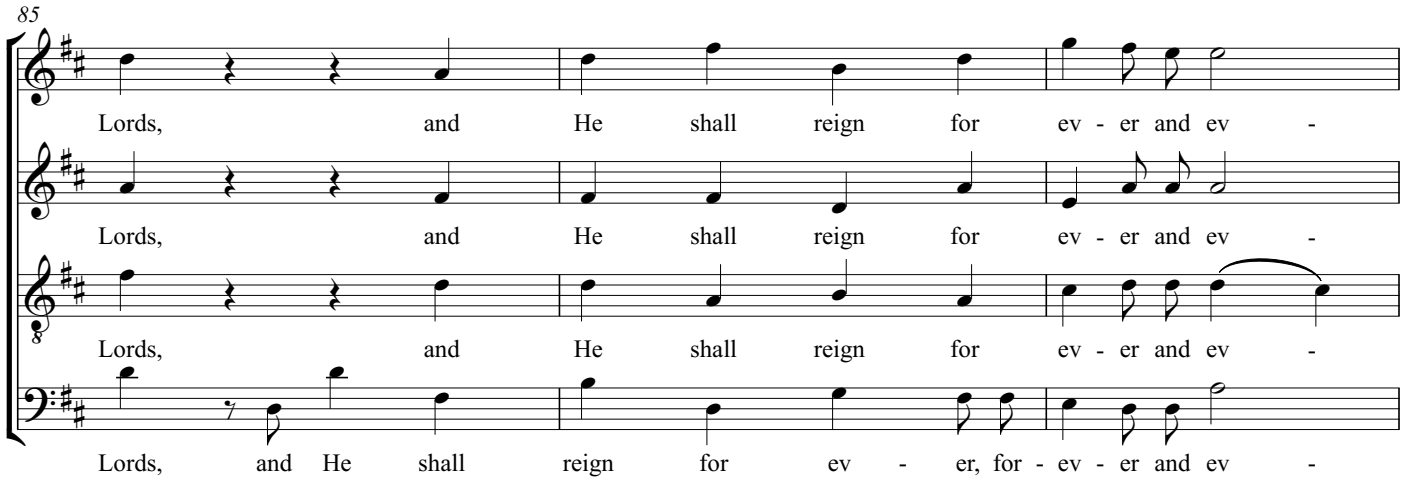
85
Lords, and He shall reign for ev - er and ev -
Lords, and He shall reign for ev - er and ev -
Lords, and He shall reign for ev - er and ev -
Lords, and He shall reign for ev - er, for - ev - er and ev -

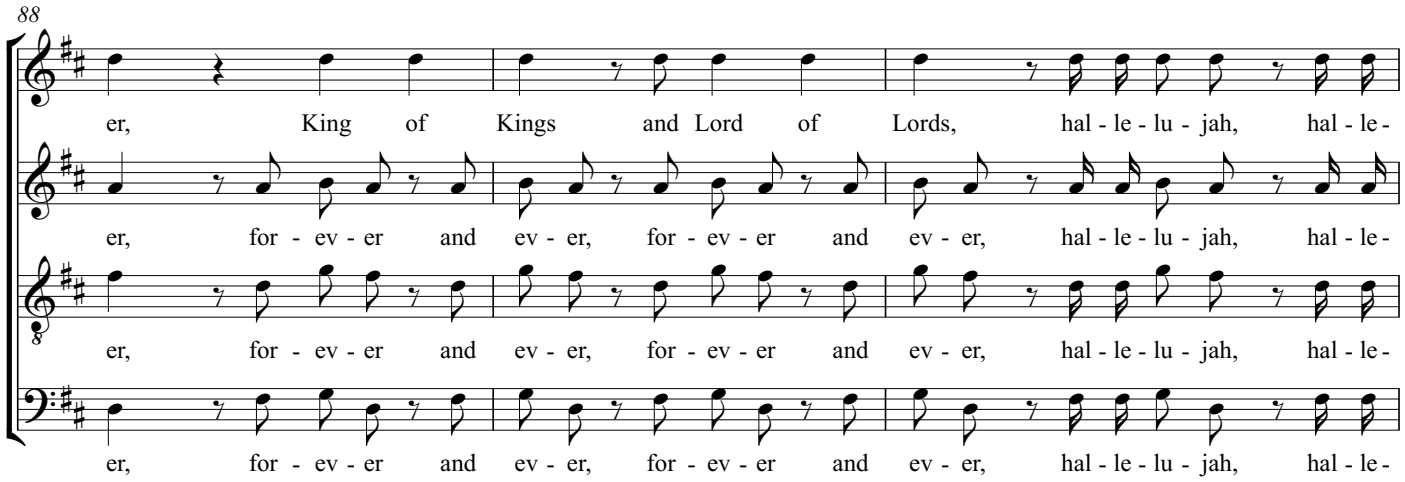
88
er, King of Kings and Lord of Lords, hal - le - lu - jah, hal - le -
er, for - ev - er and ev - er, for - ev - er and ev - er, hal - le - lu - jah, hal - le -
er, for - ev - er and ev - er, for - ev - er and ev - er, hal - le - lu - jah, hal - le -
er, for - ev - er and ev - er, for - ev - er and ev - er, hal - le - lu - jah, hal - le -

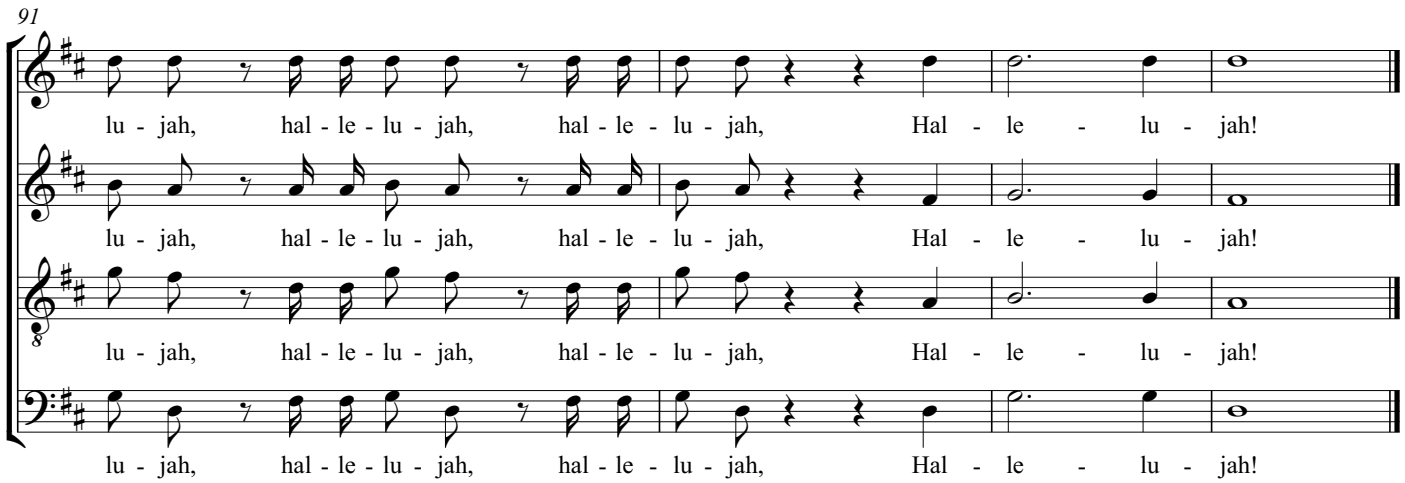
91
lu - jah, hal - le - lu - jah, hal - le - lu - jah, Hal - le - lu - jah!
lu - jah, hal - le - lu - jah, hal - le - lu - jah, Hal - le - lu - jah!
lu - jah, hal - le - lu - jah, hal - le - lu - jah, Hal - le - lu - jah!
lu - jah, hal - le - lu - jah, hal - le - lu - jah, Hal - le - lu - jah!

# 46. Since by man came death

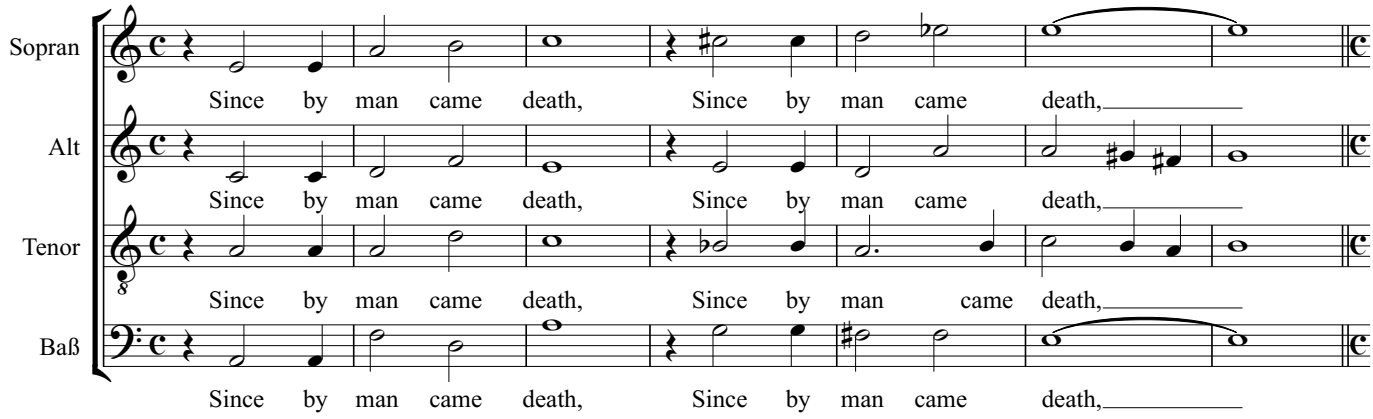


# 47. By man came also the resurrection of the dead

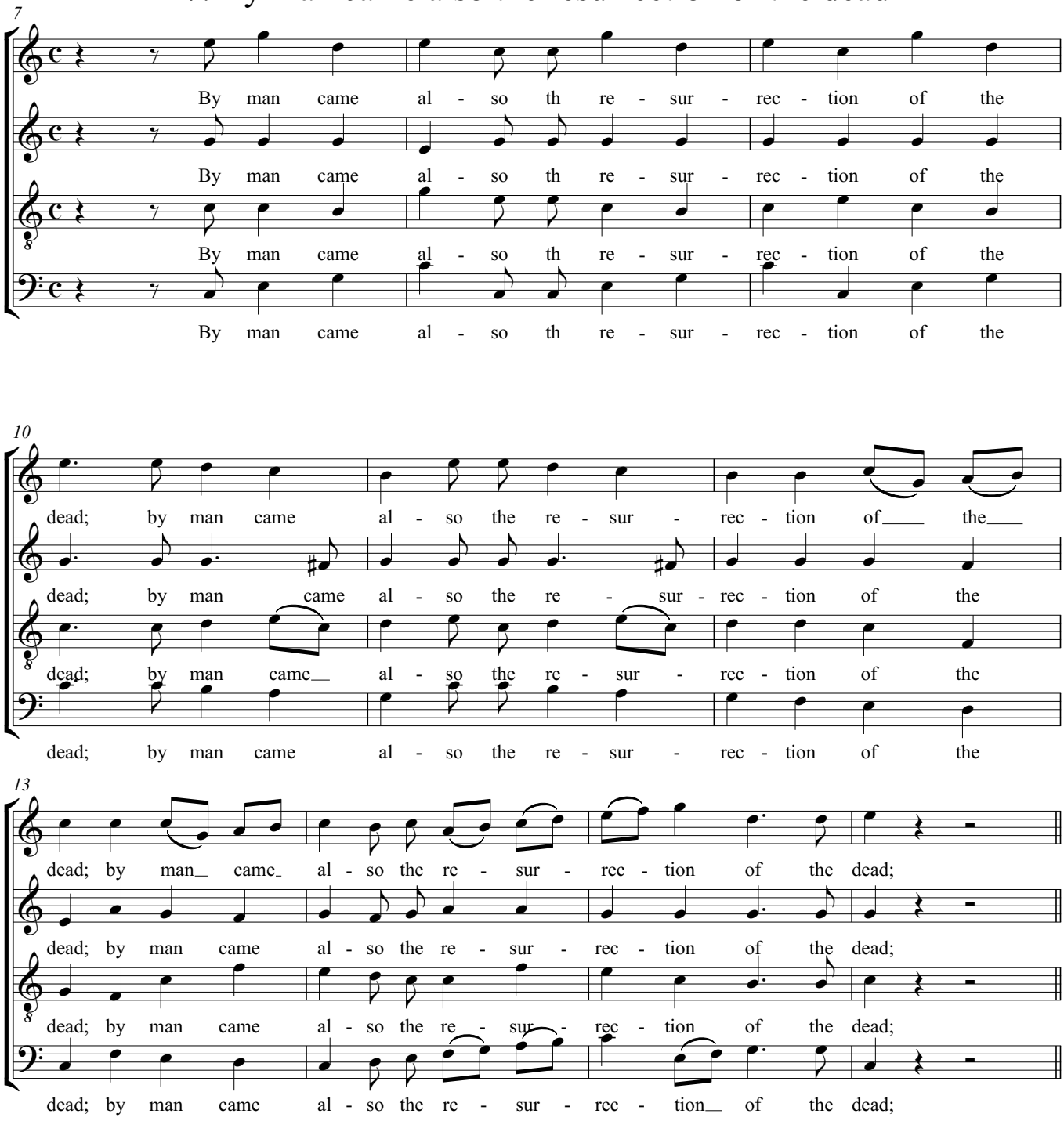

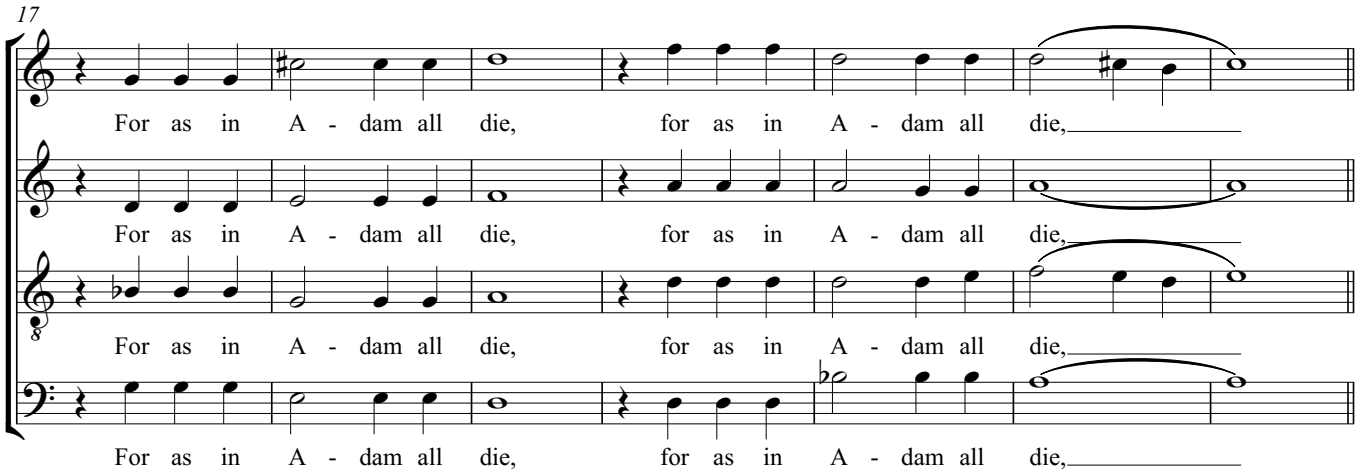
17
For as in A - dam all die, for as in A - dam all die,
For as in A - dam all die, for as in A - dam all die,
For as in A - dam all die, for as in A - dam all die,
For as in A - dam all die, for as in A - dam all die,

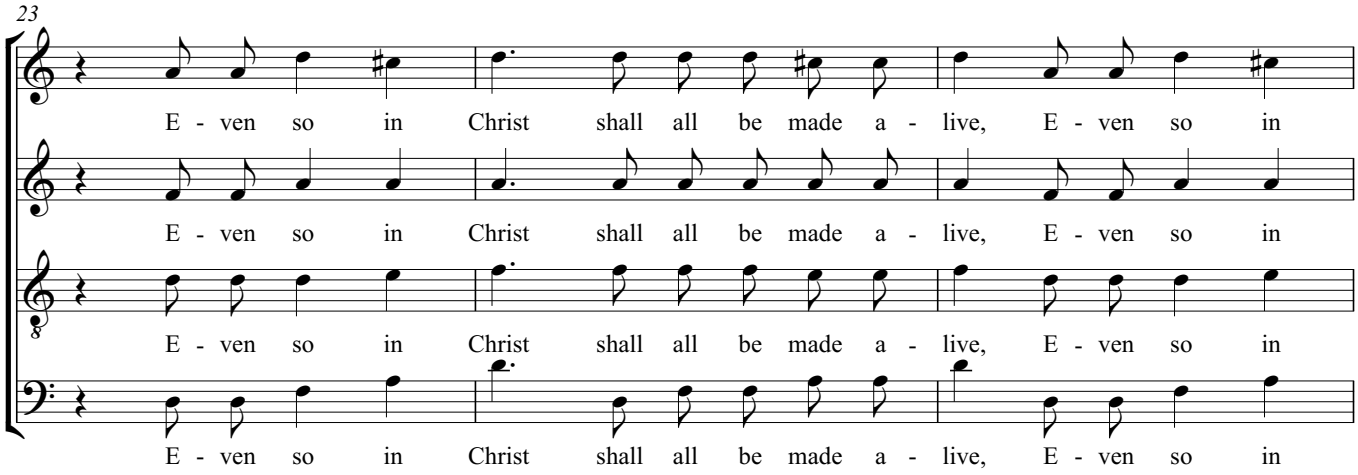
23
E - ven so in Christ shall all be made a - live, E - ven so in
E - ven so in Christ shall all be made a - live, E - ven so in
E - ven so in Christ shall all be made a - live, E - ven so in
E - ven so in Christ shall all be made a - live, E - ven so in

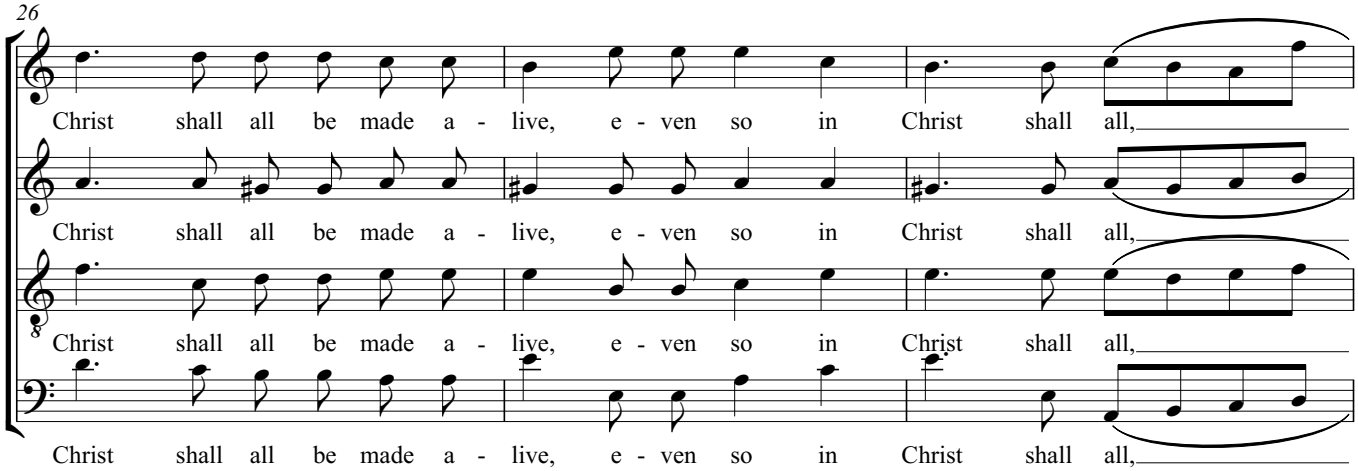
26
Christ shall all be made a - live, e - ven so in Christ shall all,
Christ shall all be made a - live, e - ven so in Christ shall all,
Christ shall all be made a - live, e - ven so in Christ shall all,
Christ shall all be made a - live, e - ven so in Christ shall all,

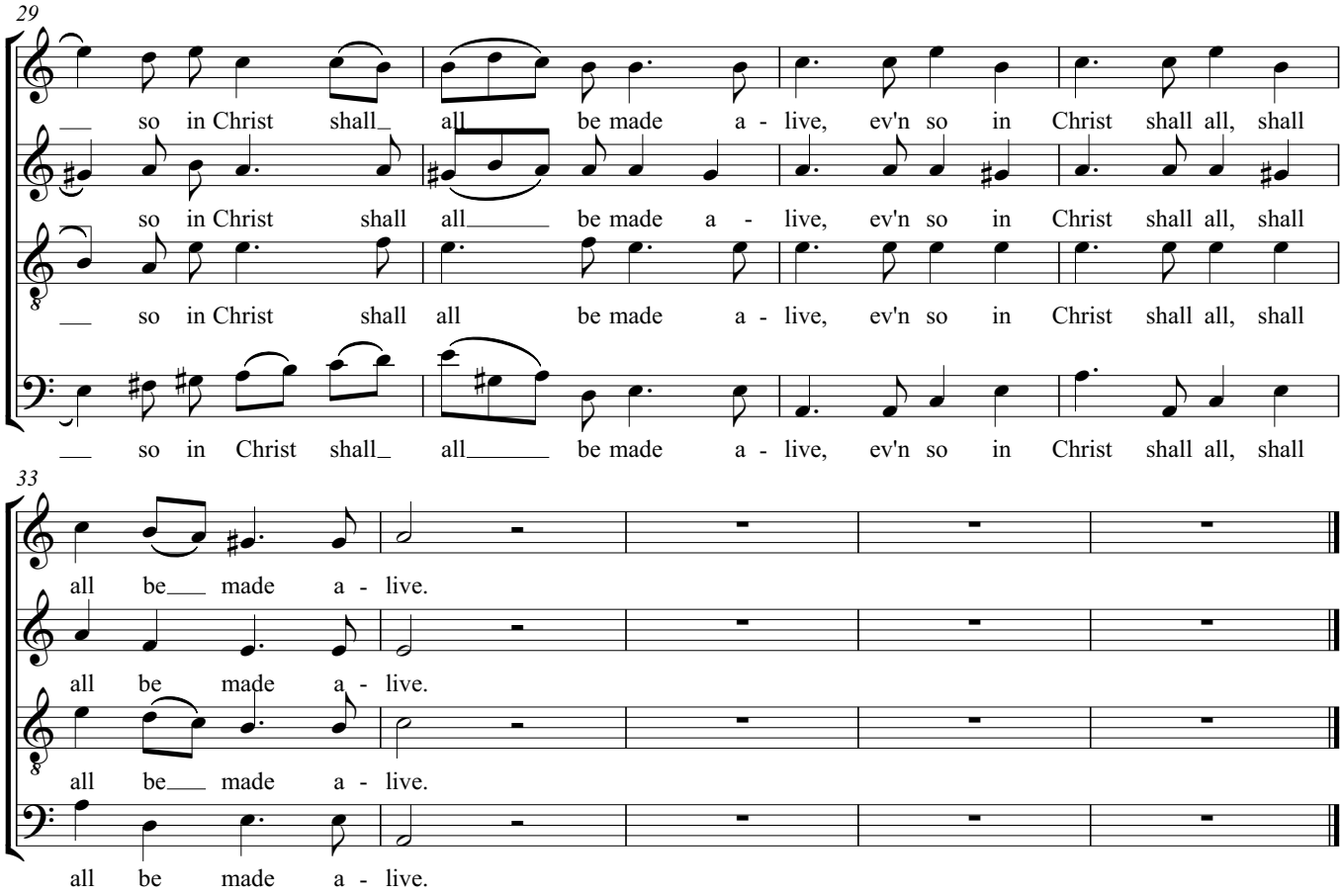
29
so in Christ shall all be made a - live, ev'n so in Christ shall all, shall
so in Christ shall all be made a - live, ev'n so in Christ shall all, shall
so in Christ shall all be made a - live, ev'n so in Christ shall all, shall
so in Christ shall all be made a - live, ev'n so in Christ shall all, shall
33
all be made a - live.
all be made a - live.
all be made a - live.
all be made a - live.

# 54. But thanks be to God

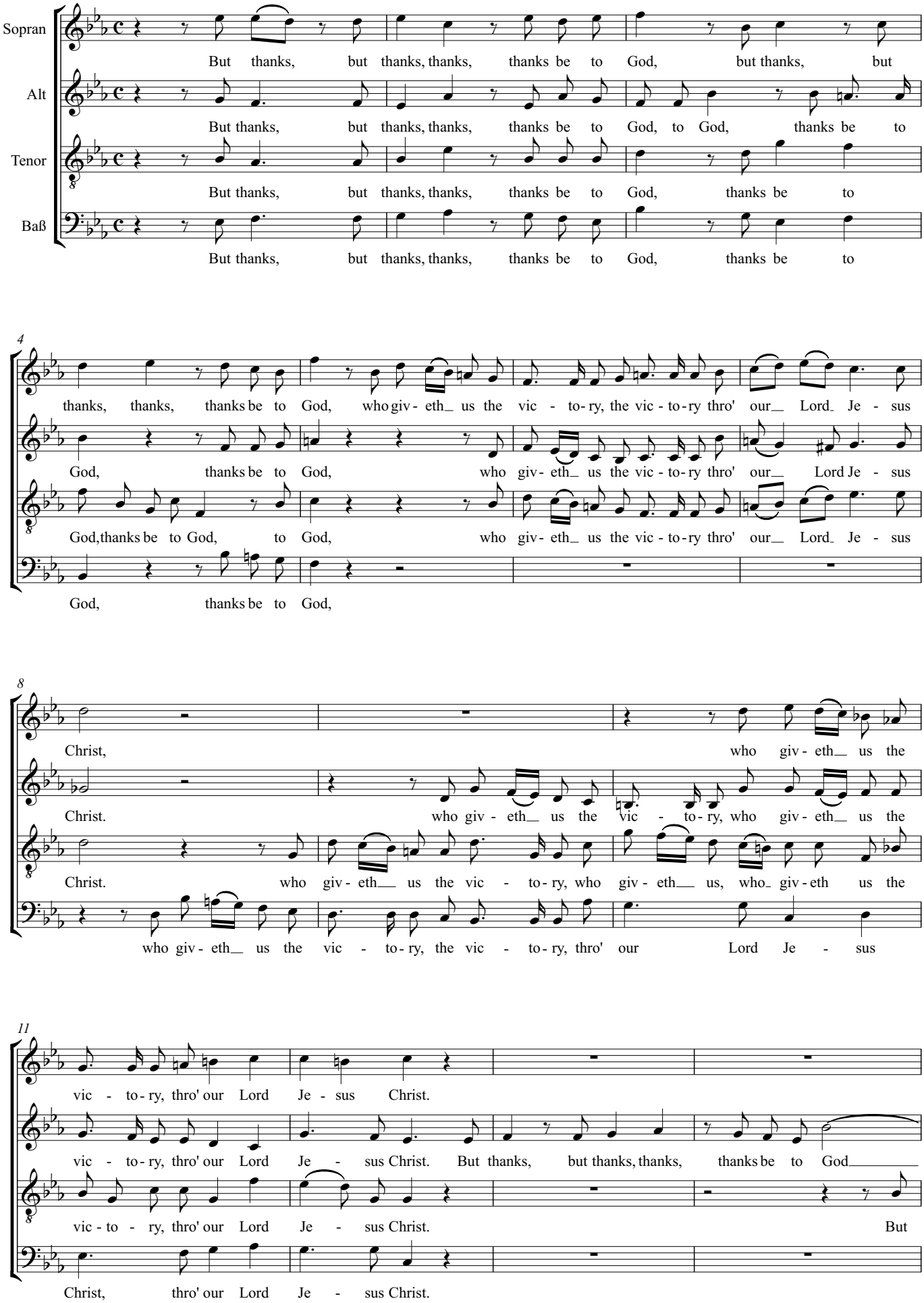

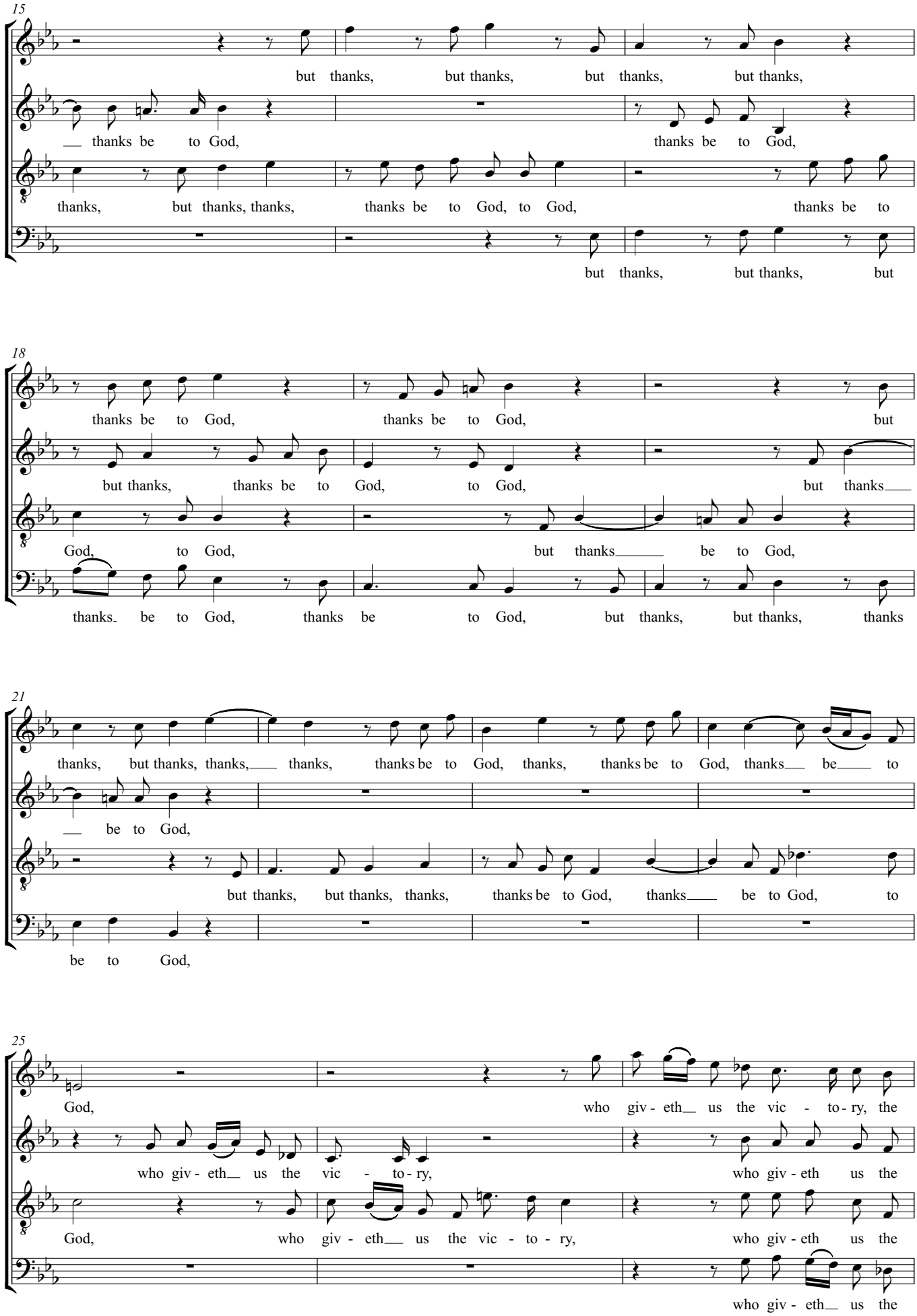
15
but thanks, but thanks, but thanks, but thanks,
thanks be to God, thanks be to God,
thanks, but thanks, thanks, thanks be to God, to God, thanks be to
but thanks, but thanks, but
18
thanks be to God, thanks be to God, but
but thanks, thanks be to God, to God, but thanks
God, to God, but thanks be to God,
thanks be to God, thanks be to God, but thanks, but thanks, thanks
21
thanks, but thanks, thanks, thanks, thanks be to God, thanks, thanks be to God, thanks be to
be to God,
but thanks, but thanks, thanks, thanks be to God, thanks be to God, to
be to God,
25
God, who giv - eth us the vic - to - ry, the
who giv - eth us the vic - to - ry, who giv - eth us the
God, who giv - eth us the vic - to - ry, who giv - eth us the
who giv - eth us the

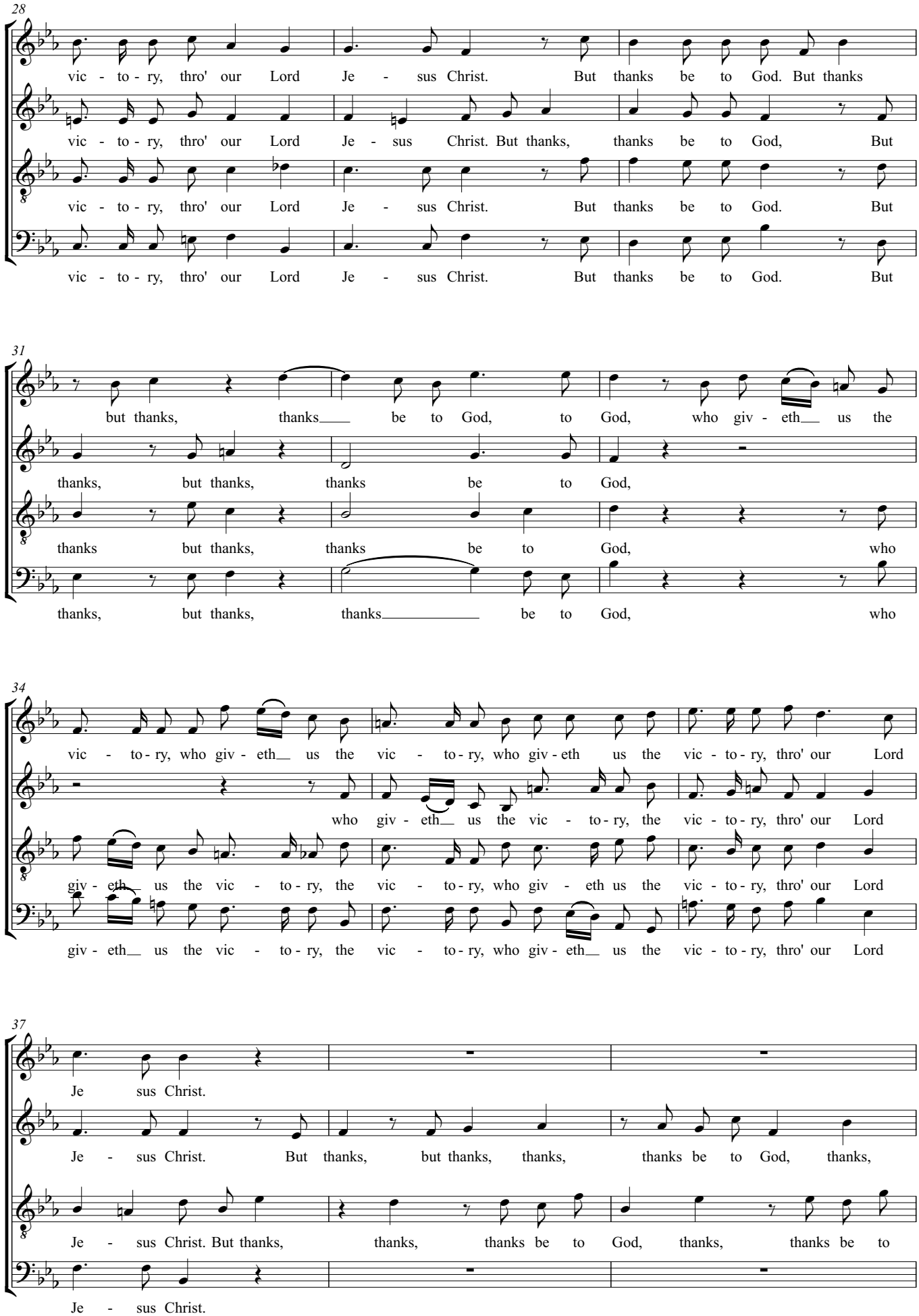
28
vic - to - ry, thro' our Lord Je - sus Christ. But thanks be to God. But thanks
vic - to - ry, thro' our Lord Je - sus Christ. But thanks, thanks be to God, But
vic - to - ry, thro' our Lord Je - sus Christ. But thanks be to God. But
vic - to - ry, thro' our Lord Je - sus Christ. But thanks be to God. But
31
but thanks, thanks be to God, to God, who giv - eth us the
thanks, but thanks, thanks be to God,
thanks but thanks, thanks be to God, who
thanks, but thanks, thanks be to God, who
34
vic - to - ry, who giv - eth us the vic - to - ry, who giv - eth us the vic - to - ry, thro' our Lord
who giv - eth us the vic - to - ry, the vic - to - ry, thro' our Lord
giv - eth us the vic - to - ry, the vic - to - ry, who giv - eth us the vic - to - ry, thro' our Lord
giv - eth us the vic - to - ry, the vic - to - ry, who giv - eth us the vic - to - ry, thro' our Lord
37
Je sus Christ.
Je - sus Christ. But thanks, but thanks, thanks, thanks be to God, thanks,
Je - sus Christ. But thanks, thanks, thanks be to God, thanks, thanks be to
Je - sus Christ.

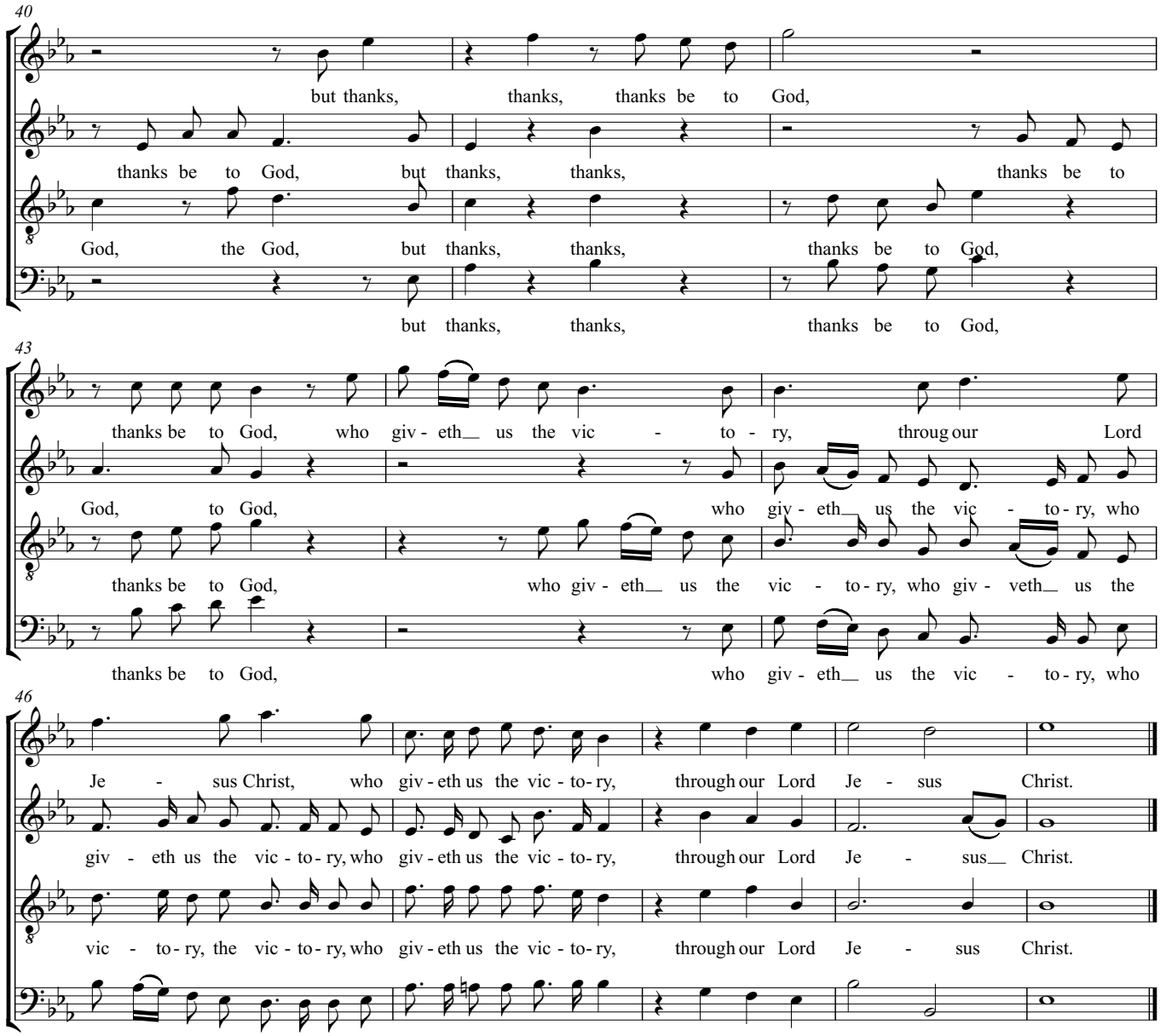
40
but thanks, thanks, thanks be to God,
thanks be to God, but thanks, thanks, thanks be to
God, the God, but thanks, thanks, thanks be to God,
but thanks, thanks, thanks be to God,
43
thanks be to God, who giv - eth_ us the vic - to - ry, throug our Lord
God, to God, who giv - eth_ us the vic - to - ry, who
thanks be to God, who giv - eth_ us the vic - to - ry, who giv - veth_ us the
thanks be to God, who giv - eth_ us the vic - to - ry, who
46
Je - sus Christ, who giv - eth us the vic - to - ry, through our Lord Je - sus Christ.
giv - eth us the vic - to - ry, who giv - eth us the vic - to - ry, through our Lord Je - sus_ Christ.
vic - to - ry, the vic - to - ry, who giv - eth us the vic - to - ry, through our Lord Je - sus Christ.
giv - eth_ us the vic - to - ry, who giv - eth us the vic - to - ry, through our Lord Je - sus Christ.

# 56. Worthy is the lamb

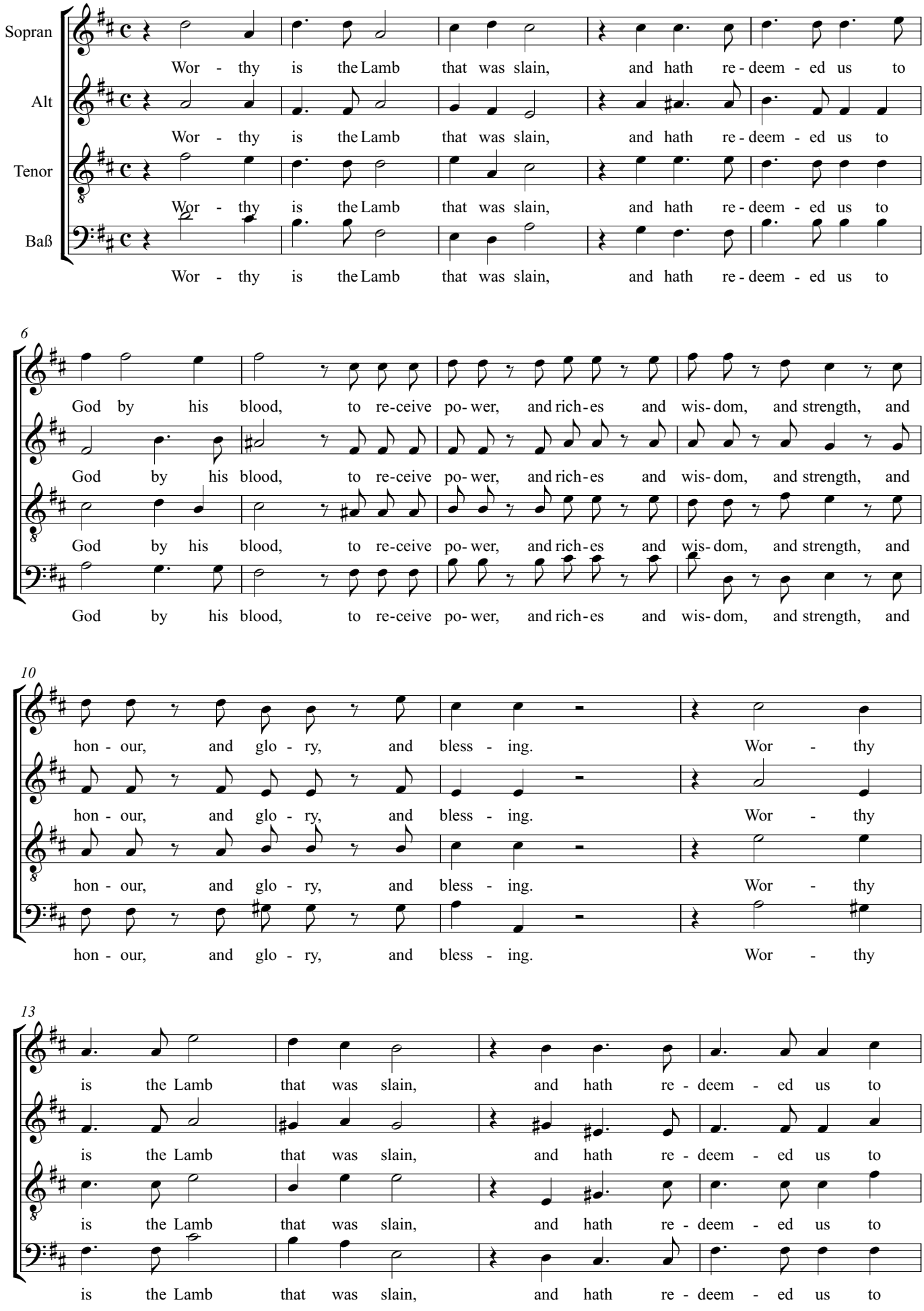

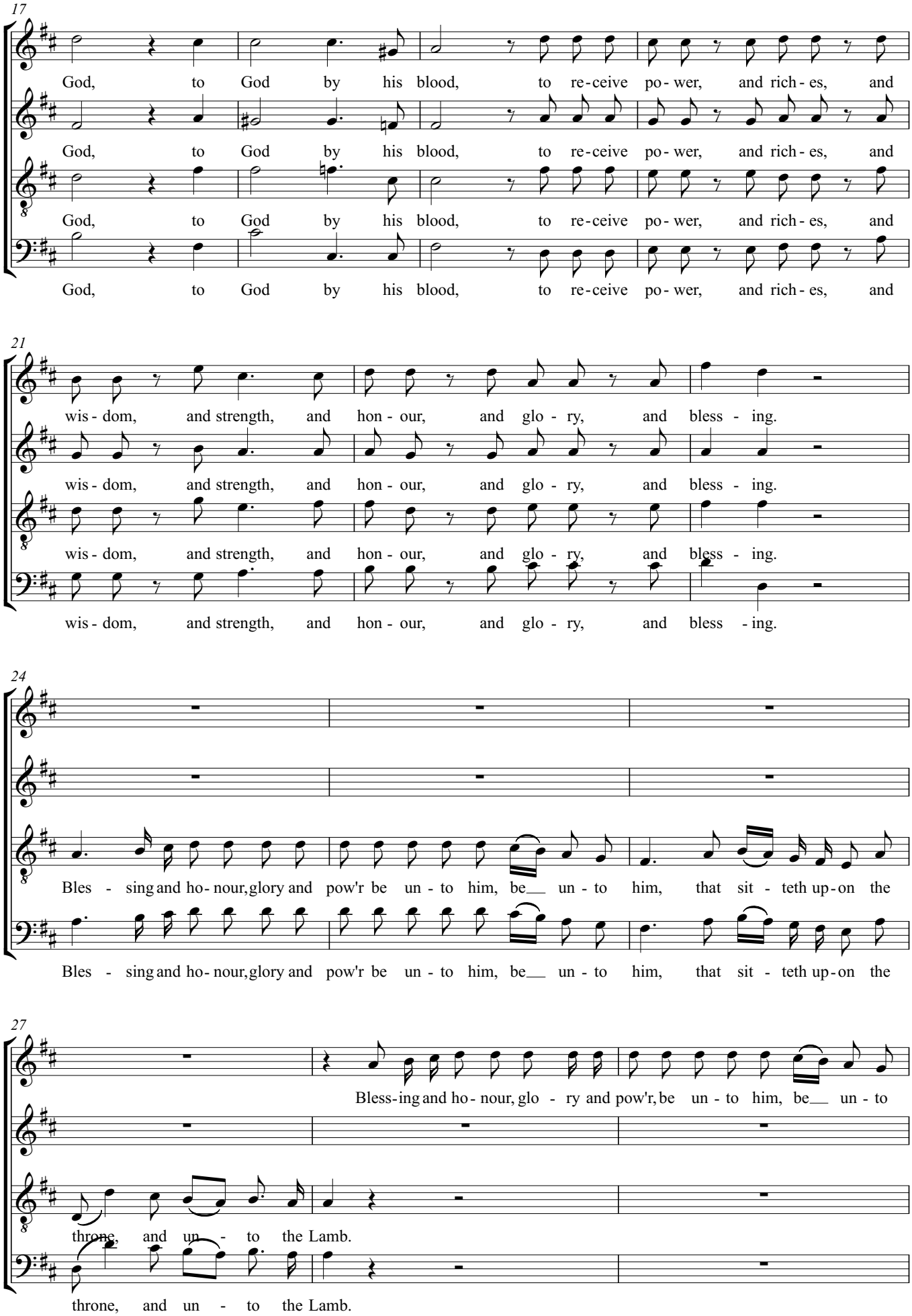
17
God, to God by his blood, to re-ceive po-wer, and rich-es, and
God, to God by his blood, to re-ceive po-wer, and rich-es, and
God, to God by his blood, to re-ceive po-wer, and rich-es, and
God, to God by his blood, to re-ceive po-wer, and rich-es, and
21
wis-dom, and strength, and hon-our, and glo-ry, and bless-ing.
wis-dom, and strength, and hon-our, and glo-ry, and bless-ing.
wis-dom, and strength, and hon-our, and glo-ry, and bless-ing.
wis-dom, and strength, and hon-our, and glo-ry, and bless-ing.
24
Bles-sing and ho-nour, glory and pow'r be un-to him, be un-to him, that sit-teth up-on the
Bles-sing and ho-nour, glory and pow'r be un-to him, be un-to him, that sit-teth up-on the
27
Bless-ing and ho-nour, glo-ry and pow'r, be un-to him, be un-to
throne, and un-to the Lamb.
throne, and un-to the Lamb.

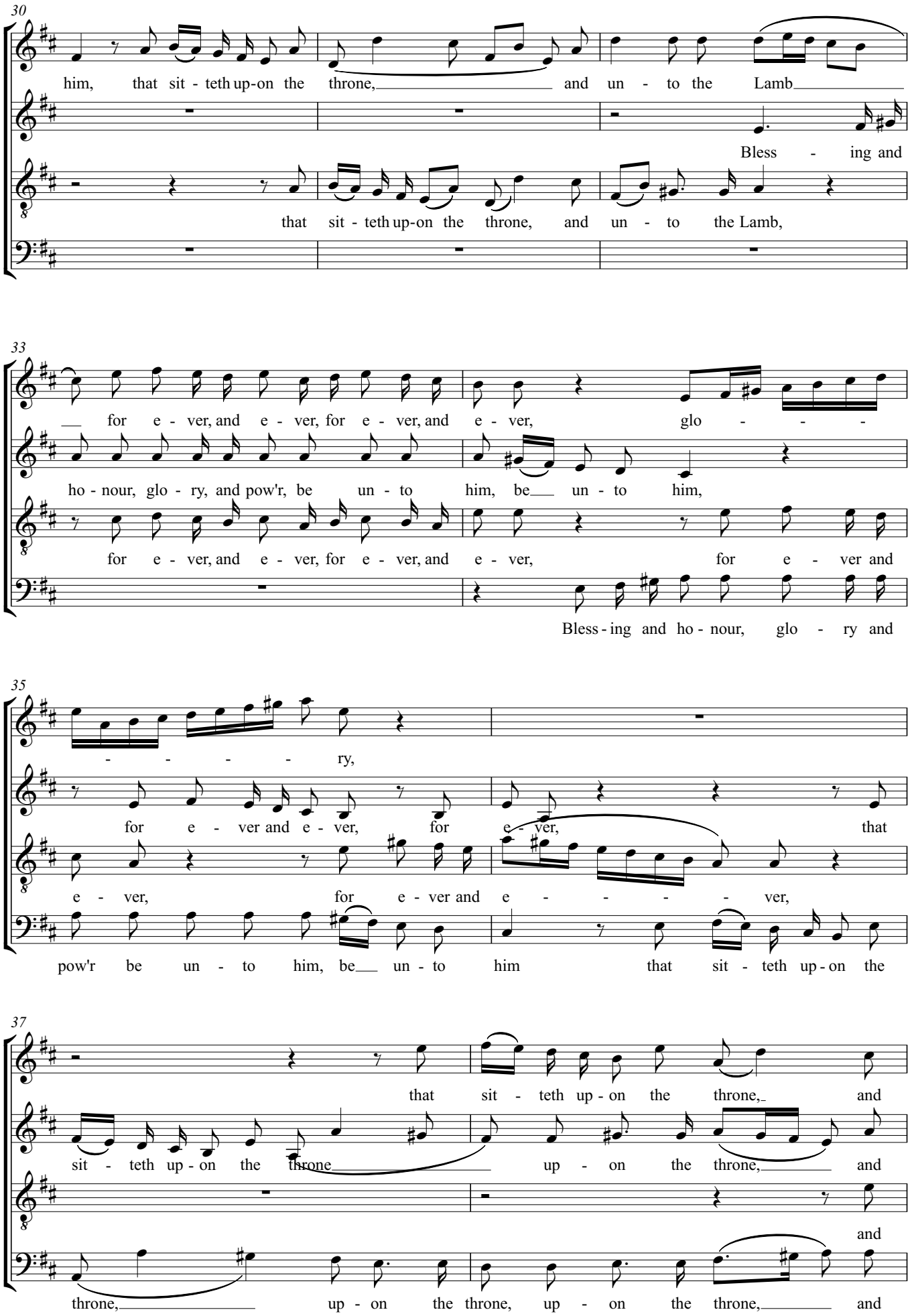
30
him, that sit - teth up-on the throne, and un - to the Lamb
Bless - ing and
that sit - teth up-on the throne, and un - to the Lamb,
33
for e - ver, and e - ver, for e - ver, and e - ver, glo - - -
ho - nour, glo - ry, and pow'r, be un - to him, be un - to him,
for e - ver, and e - ver, for e - ver, and e - ver, for e - ver and
Bless - ing and ho - nour, glo - ry and
35
- - - - ry,
for e - ver and e - ver, for e - ver, that
e - ver, for e - ver and e - - - - - ver,
pow'r be un - to him, be un - to him that sit - teth up - on the
37
that sit - teth up - on the throne, and
sit - teth up - on the throne up - on the throne, and
and
throne, up - on the throne, up - on the throne, and

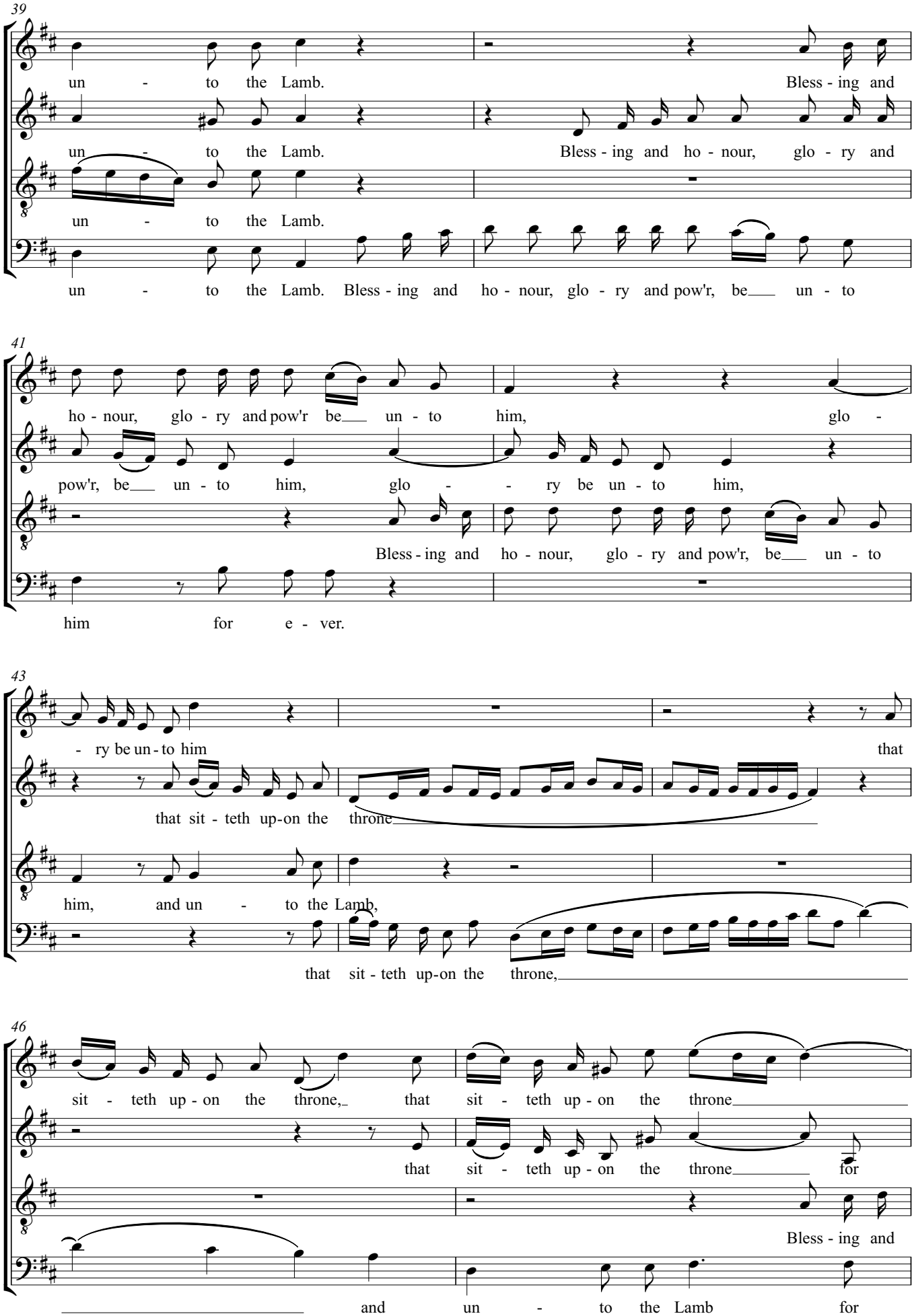
39
un - to the Lamb.
Bless - ing and
un - to the Lamb.
Bless - ing and ho - nour, glo - ry and
un - to the Lamb.
un - to the Lamb. Bless - ing and ho - nour, glo - ry and pow'r, be un - to
41
ho - nour, glo - ry and pow'r be un - to him, glo -
pow'r, be un - to him, glo - - ry be un - to him,
Bless - ing and ho - nour, glo - ry and pow'r, be un - to
him for e - ver.
43
- ry be un - to him
that
that sit - teth up-on the throne
him, and un - to the Lamb,
that sit - teth up-on the throne,
46
sit - teth up - on the throne, that sit - teth up - on the throne
that sit - teth up - on the throne for
Bless - ing and
and un - to the Lamb for

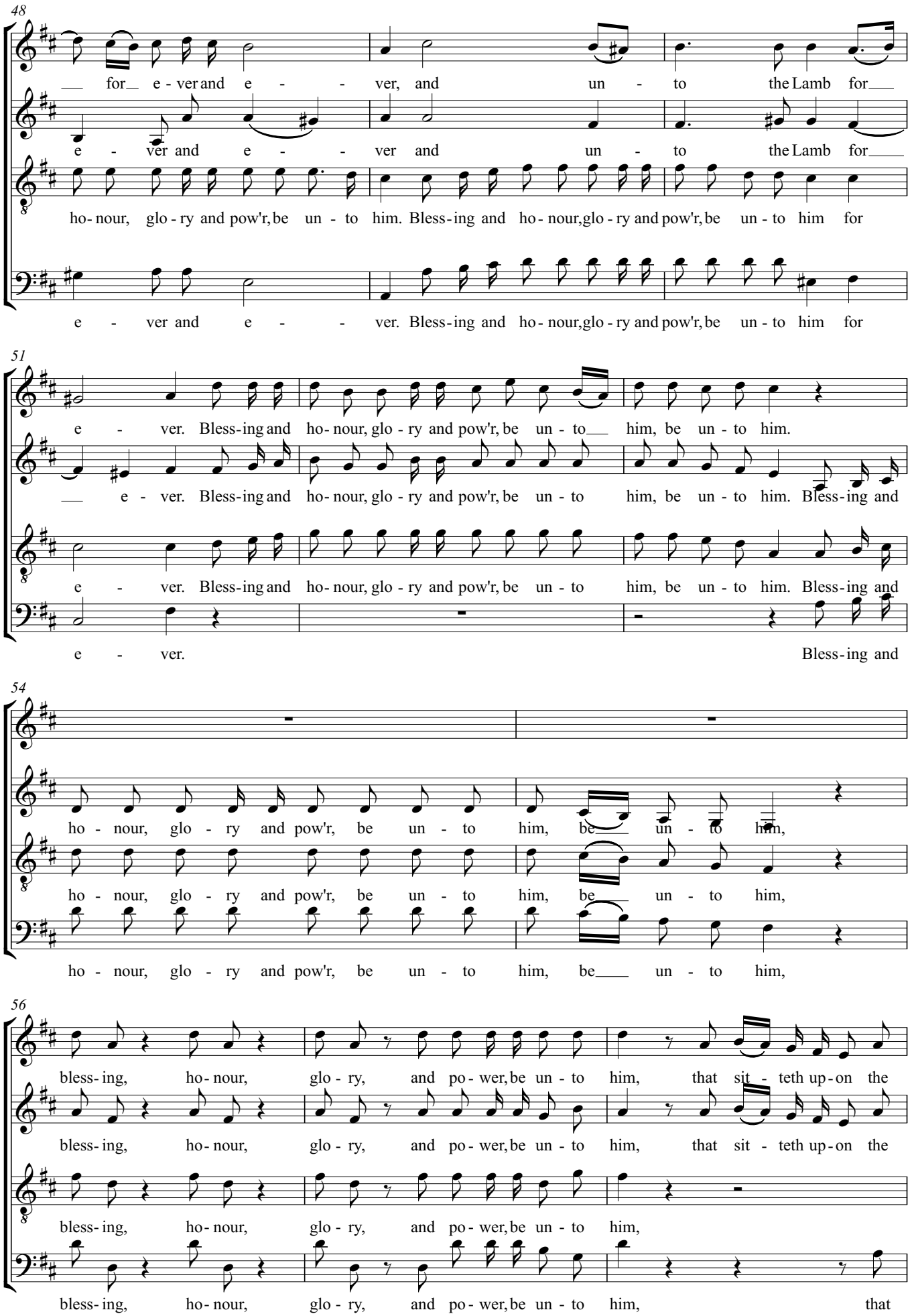
48
for e - ver and e - ver, and un - to the Lamb for
e - ver and e - ver and un - to the Lamb for
ho - nour, glo - ry and pow'r, be un - to him. Bless - ing and ho - nour, glo - ry and pow'r, be un - to him for
e - ver and e - ver. Bless - ing and ho - nour, glo - ry and pow'r, be un - to him for
51
e - ver. Bless - ing and ho - nour, glo - ry and pow'r, be un - to him, be un - to him.
e - ver. Bless - ing and ho - nour, glo - ry and pow'r, be un - to him, be un - to him. Bless - ing and
e - ver. Bless - ing and ho - nour, glo - ry and pow'r, be un - to him, be un - to him. Bless - ing and
e - ver. Bless - ing and
54
ho - nour, glo - ry and pow'r, be un - to him, be un - to him,
ho - nour, glo - ry and pow'r, be un - to him, be un - to him,
ho - nour, glo - ry and pow'r, be un - to him, be un - to him,
56
bless - ing, ho - nour, glo - ry, and po - wer, be un - to him, that sit - teth up - on the
bless - ing, ho - nour, glo - ry, and po - wer, be un - to him, that sit - teth up - on the
bless - ing, ho - nour, glo - ry, and po - wer, be un - to him,
bless - ing, ho - nour, glo - ry, and po - wer, be un - to him, that

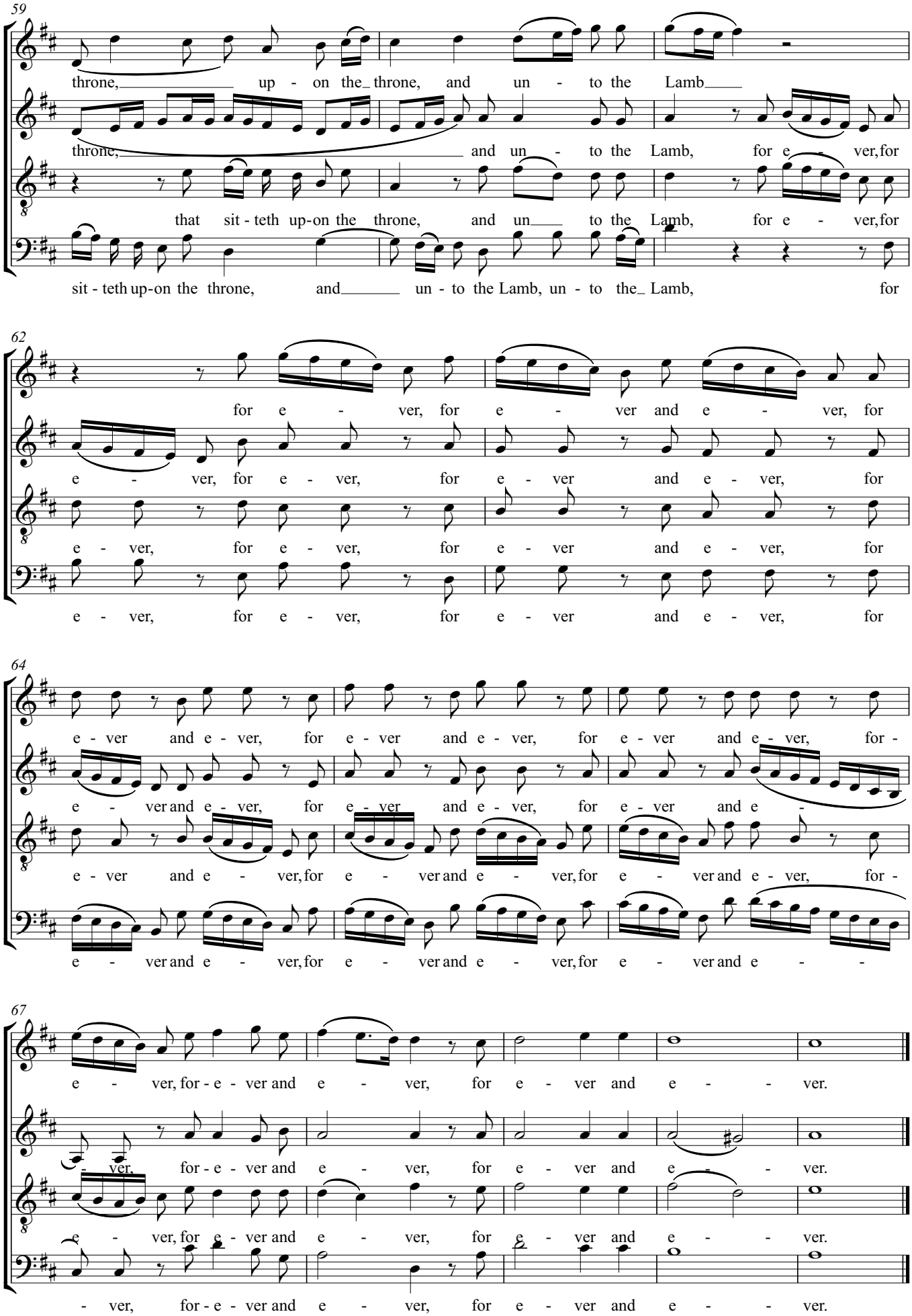
59
throne, up - on the throne, and un - to the Lamb
throne, and un - to the Lamb, for e - ver, for
that sit - teth up-on the throne, and un to the Lamb, for e - ver, for
sit - teth up-on the throne, and un - to the Lamb, un - to the Lamb, for
62
for e - ver, for e - ver and e - ver, for
e - ver, for e - ver, for e - ver and e - ver, for
e - ver, for e - ver, for e - ver and e - ver, for
e - ver, for e - ver, for e - ver and e - ver, for
64
e - ver and e - ver, for e - ver and e - ver, for e - ver and e - ver, for -
e - ver and e - ver, for e - ver and e - ver, for e - ver and e -
e - ver and e - ver, for e - ver and e - ver, for e - ver and e - ver, for -
e - ver and e - ver, for e - ver and e - ver, for e - ver and e -
67
e - ver, for - e - ver and e - ver, for e - ver and e - - ver.
- ver, for - e - ver and e - ver, for e - ver and e - - ver.
e - ver, for e - ver and e - ver, for e - ver and e - - ver.
- ver, for - e - ver and e - ver, for e - ver and e - - ver.

# 57. Amen

Sopran
Alt
Tenor
Baß

A - - men, A - - - - men, A - - - - - - - men,

A - - - men, A -

- men, A - - - - men, A - - - - - - - men, A - men,

A - men, A - men, A - men, A - men, A - men,

A - - - men, A - - - men,

- - - men, A - - men, A - - - - - - men, A - men,

A - men, A - men, A - men,

A - men, A - men, A - men, A - men,

A - - - men.

A - men, A - men,

A - men, A - men,

A - men, A - men.

A - - men, A - men, A - men,

A - men, A - men, A -

A - - men, A - men, A -

A - - - men, A -

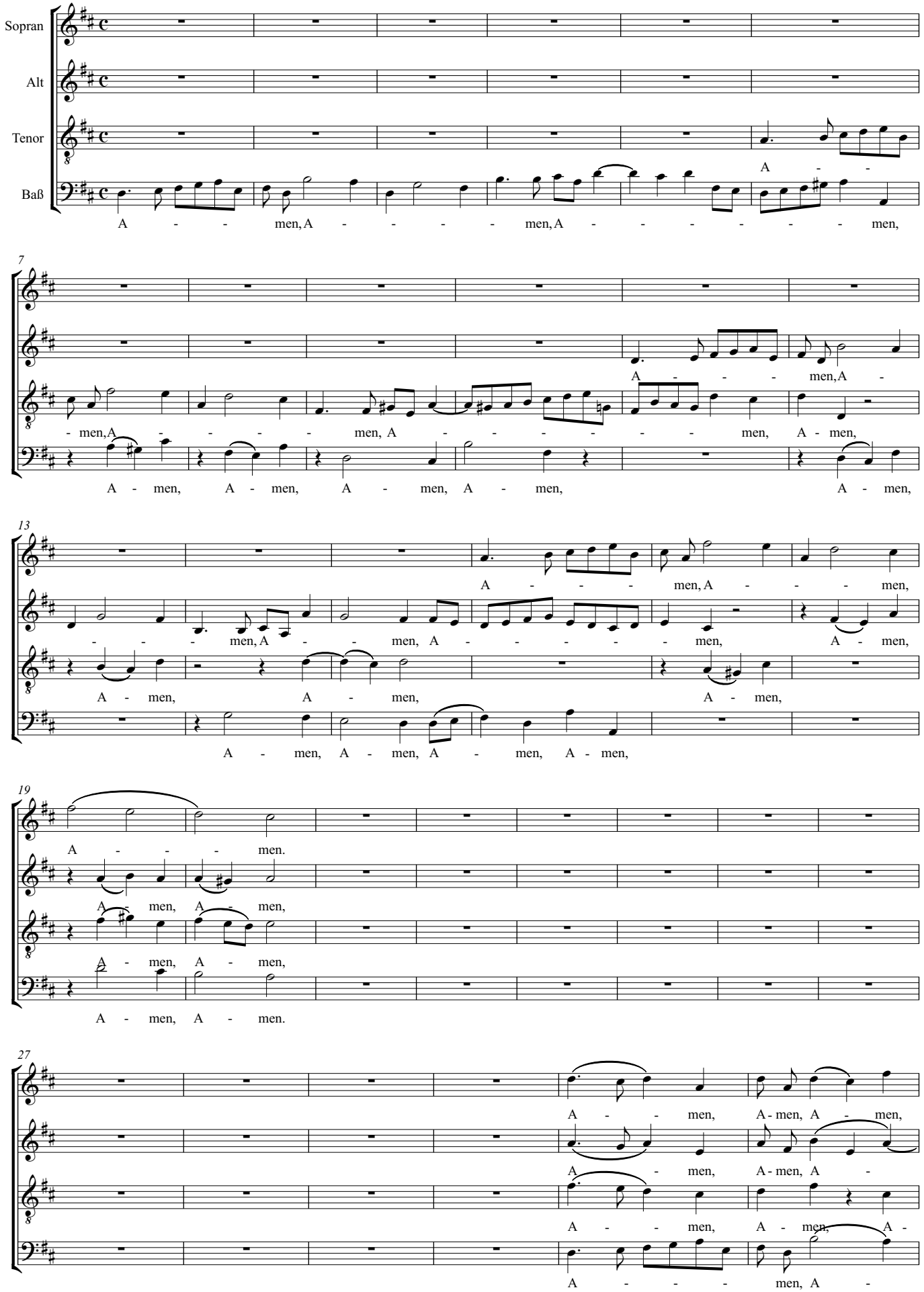

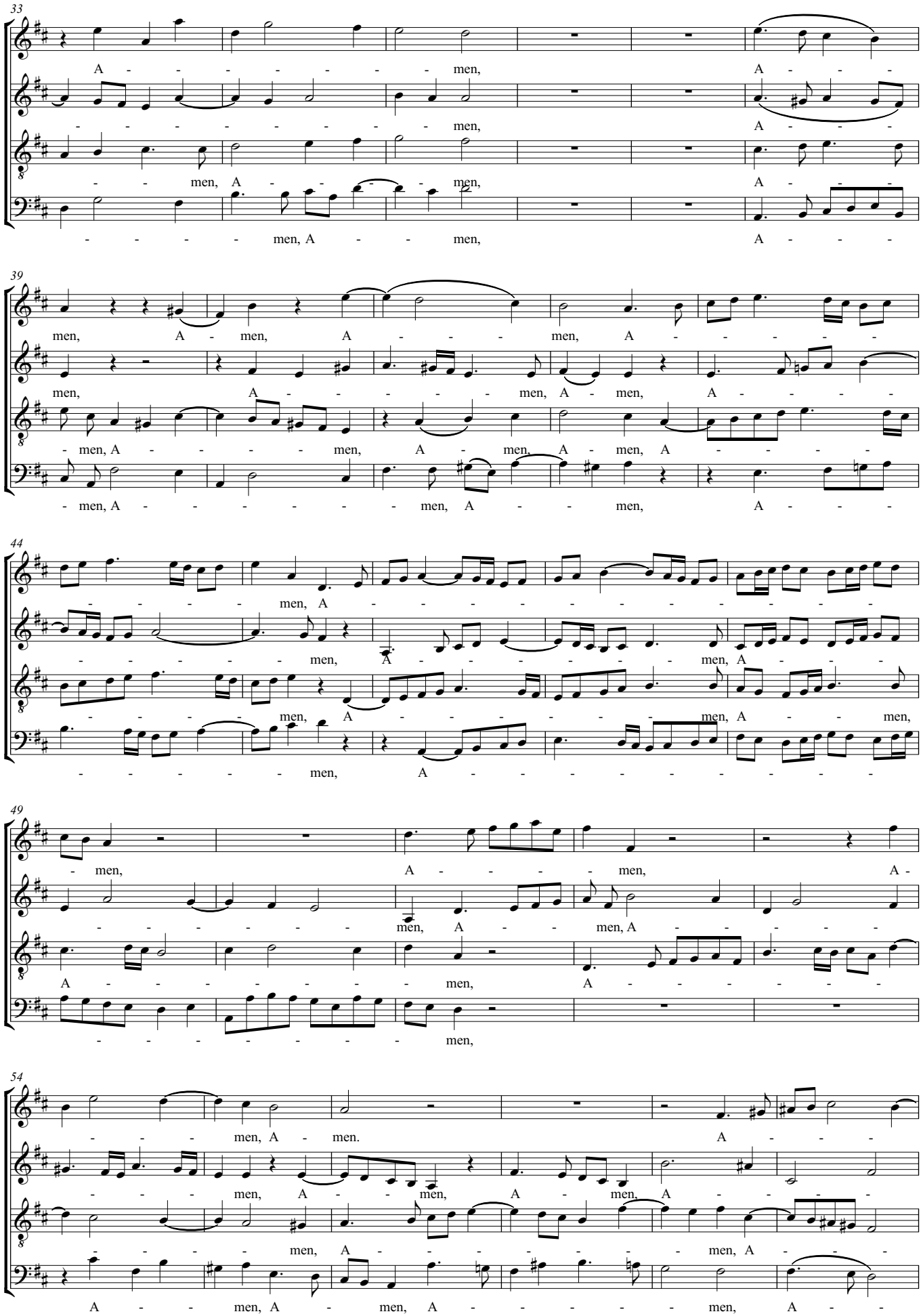
33
A - - - - - - - - men, A - - -
- - - - - - - - - men, A - - -
- - men, A - - - men, A - - -
- - - - men, A - - men, A - - -
39
men, A - men, A - - - men, A - - - - -
men, A - - - - men, A - men, A - - - -
- men, A - - - - men, A - men, A - men, A - - - -
- men, A - - - - - - men, A - - men, A - - -
44
- - - - men, A - - - - - - - - - - -
- - - - men, A - - - - - men, A - - -
- - - - men, A - - - - men, A - - men,
- - - - - men, A - - - - - - - - -
49
- men, A - - - men, A -
- - - - - - men, A - - men, A - - - -
A - - - - - men, A - - - - - -
- - - - - - - - men,
54
- - - men, A - men. A - - -
- - - men, A - - men, A - men. A - - -
- - - men, A - - - - - - men, A - - -
A - - men, A - men, A - - - - men, A - -

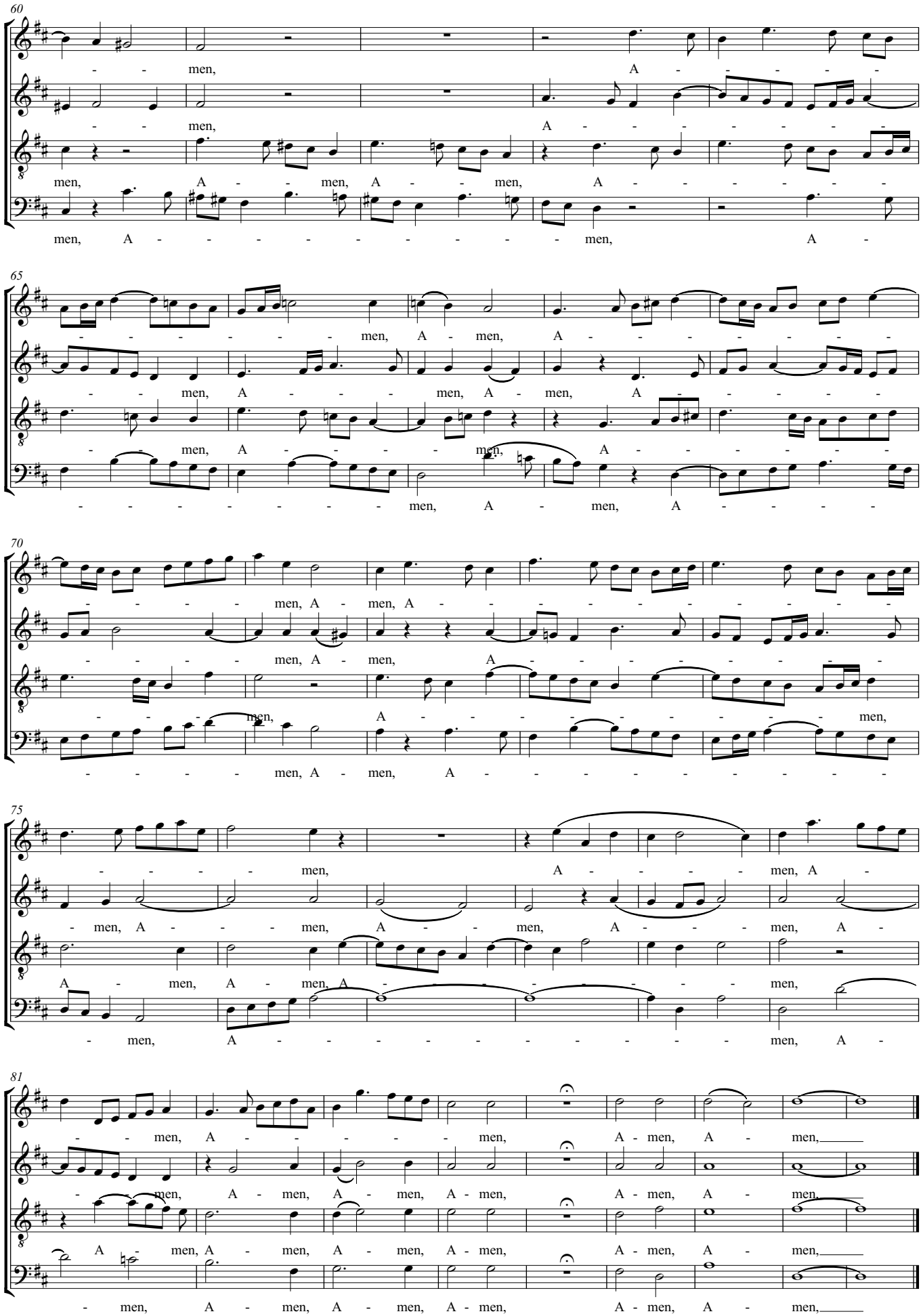
60
men, A
men, A
men, A men, A men, A
men, A men, A
65
men, A men, A
men, A men, A men, A
men, A men, A
men, A men, A
70
men, A men, A
men, A men, A
men, A men,
men, A men, A
75
men, A men, A
men, A men, A men, A men, A
A men, A men, A men,
men, A men, A
81
men, A men, A men,
men, A men, A men, A men, A men, A men,
A men, A men, A men, A men, A men, A men,
men, A men, A men, A men, A men, A men,

# Tochter Zion, freue dich

Georg Friedrich Händel

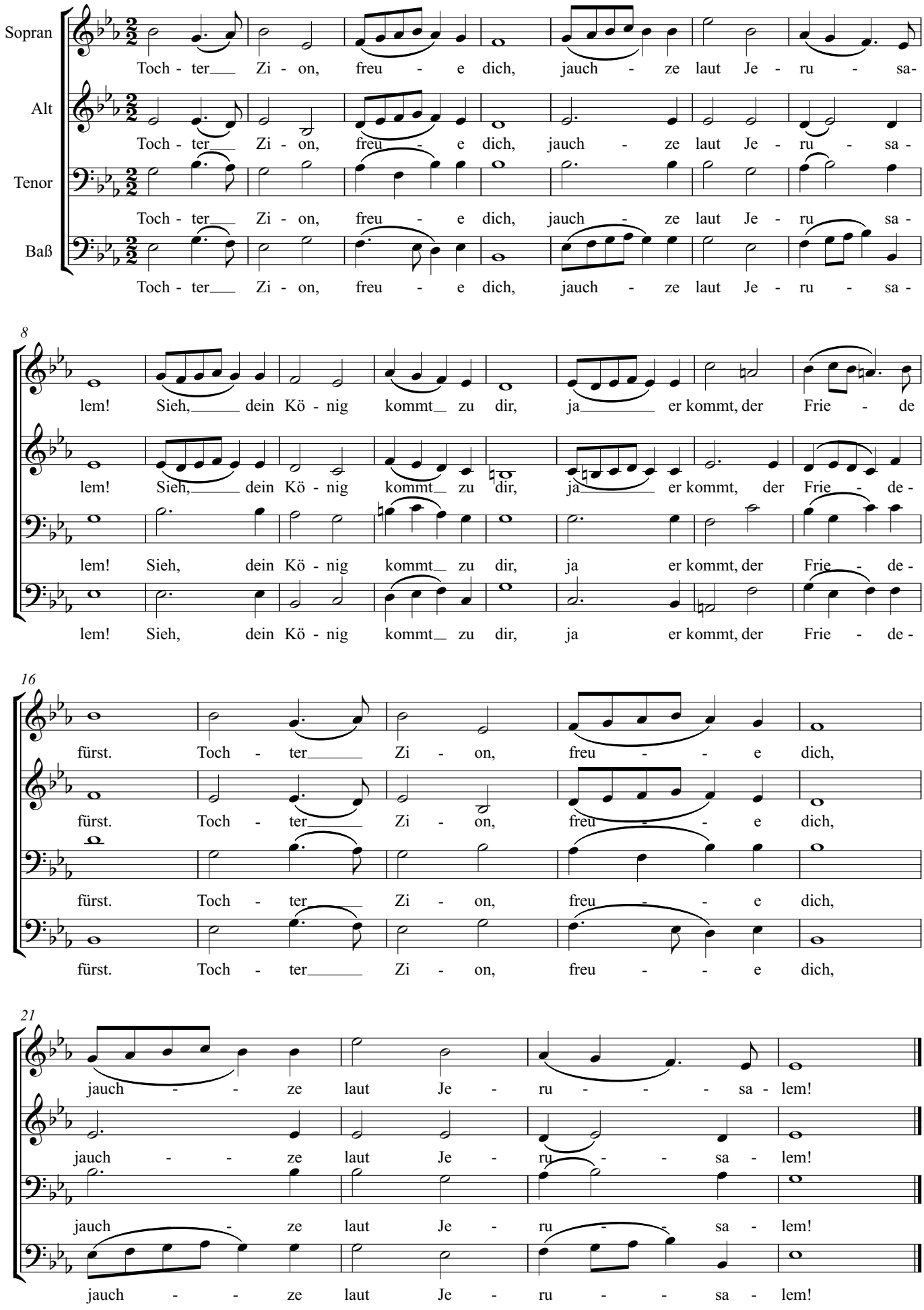

# Vom Aufgang bis zum Untergang

Georg Philipp Telemann

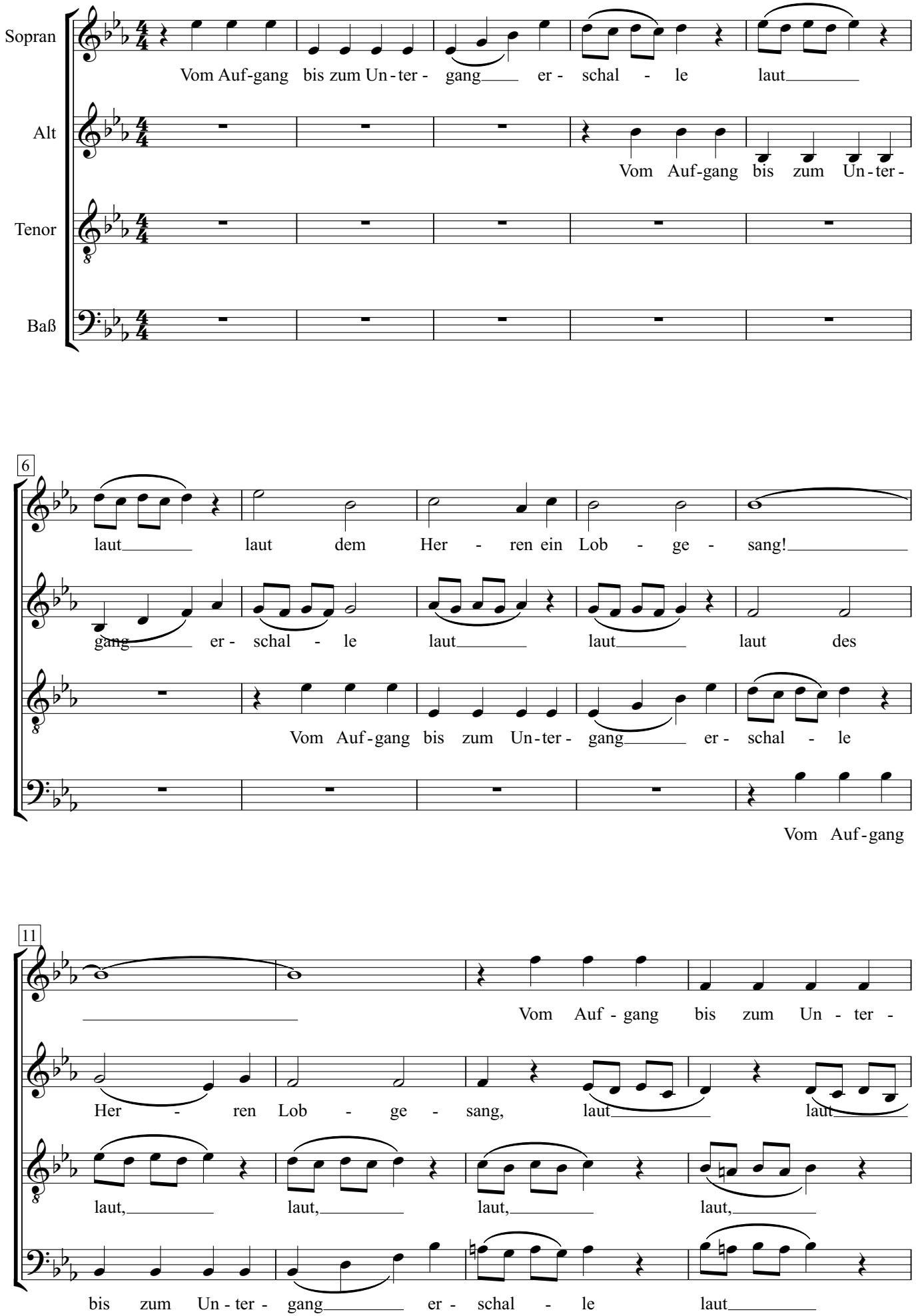

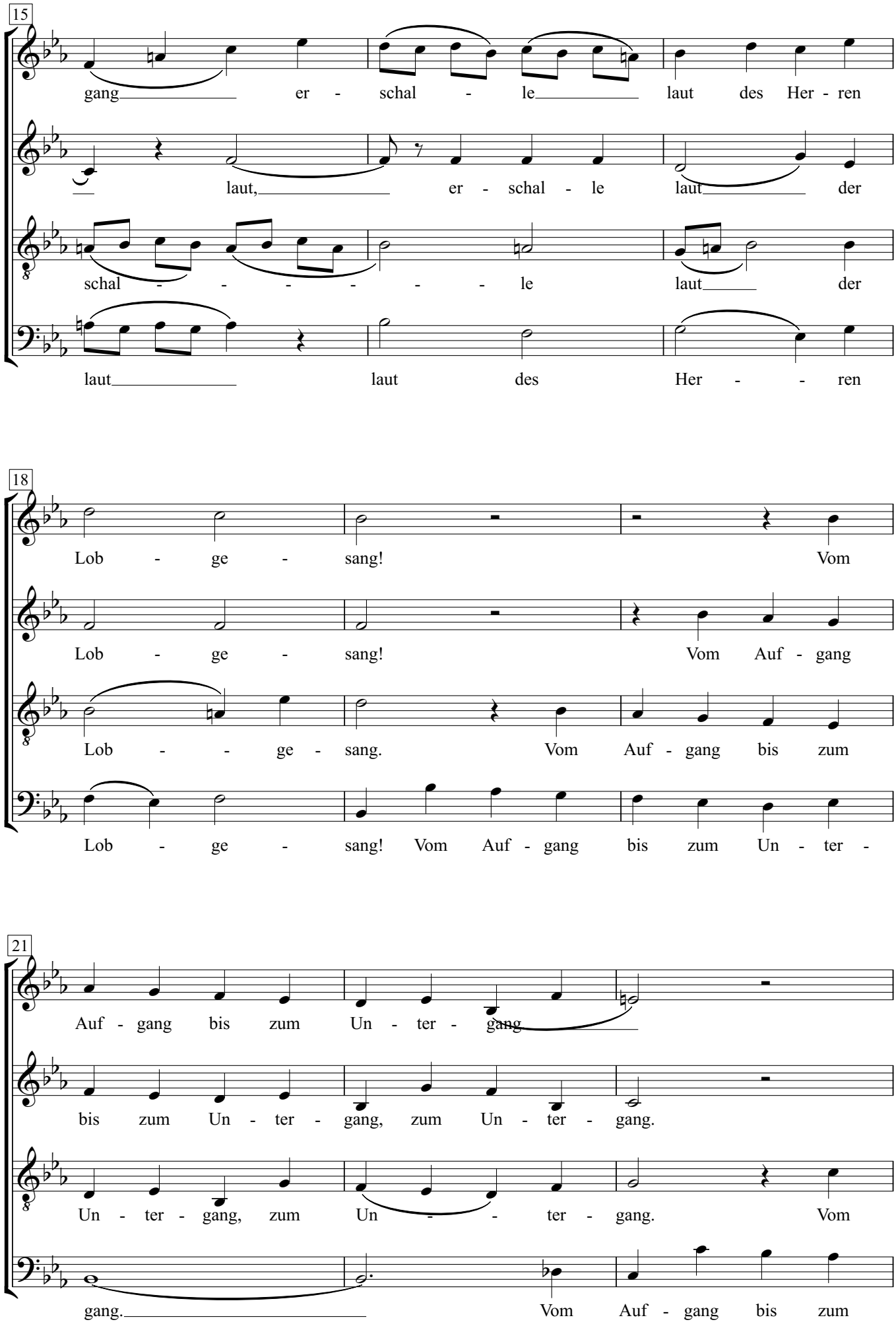
15
gang er - schal - le laut des Her - ren
laut, er - schal - le laut der
schal - - - - - - le laut der
laut laut des Her - - ren
18
Lob - ge - sang! Vom
Lob - ge - sang! Vom Auf - gang
Lob - - ge - sang. Vom Auf - gang bis zum
Lob - ge - sang! Vom Auf - gang bis zum Un - ter -
21
Auf - gang bis zum Un - ter - gang
bis zum Un - ter - gang, zum Un - ter - gang.
Un - ter - gang, zum Un - - ter - gang. Vom
gang. Vom Auf - gang bis zum

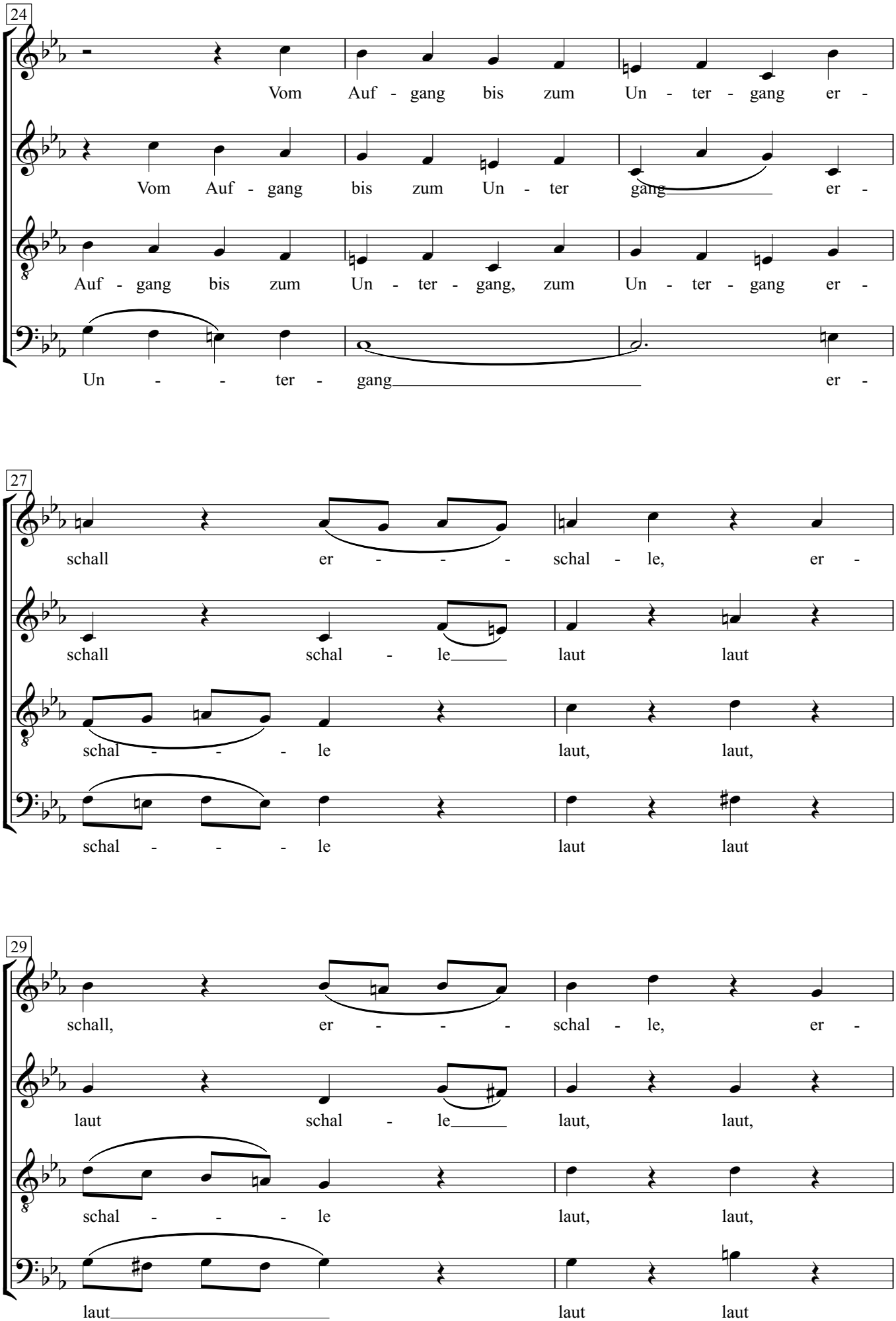
24
Vom Auf - gang bis zum Un - ter - gang er -
Vom Auf - gang bis zum Un - ter gang er -
Auf - gang bis zum Un - ter - gang, zum Un - ter - gang er -
Un - - ter - gang er -
27
schall er - - - schal - le, er -
schall schal - le laut laut
schal - - - le laut, laut,
schal - - - le laut laut
29
schall, er - - - schal - le, er -
laut schal - le laut, laut,
schal - - - le laut, laut,
laut laut laut

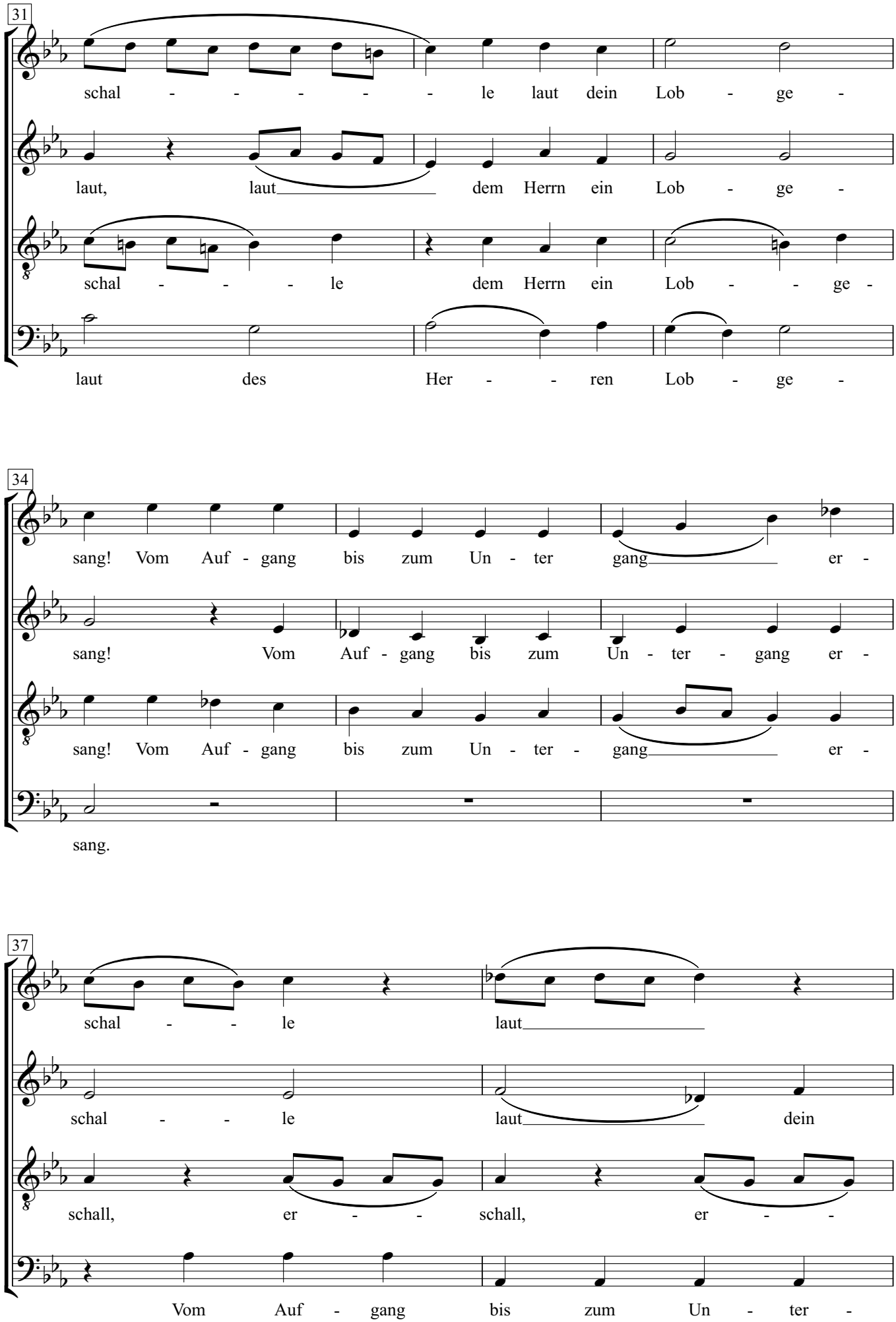
31
schal - - - - - le laut dein Lob - ge -
laut, laut dem Herrn ein Lob - ge -
schal - - - le dem Herrn ein Lob - - ge -
laut des Her - - ren Lob - ge -
34
sang! Vom Auf - gang bis zum Un - ter gang er -
sang! Vom Auf - gang bis zum Un - ter - gang er -
sang! Vom Auf - gang bis zum Un - ter - gang er -
sang.
37
schal - - le laut
schal - - le laut dein
schall, er - - schall, er - -
Vom Auf - gang bis zum Un - ter -

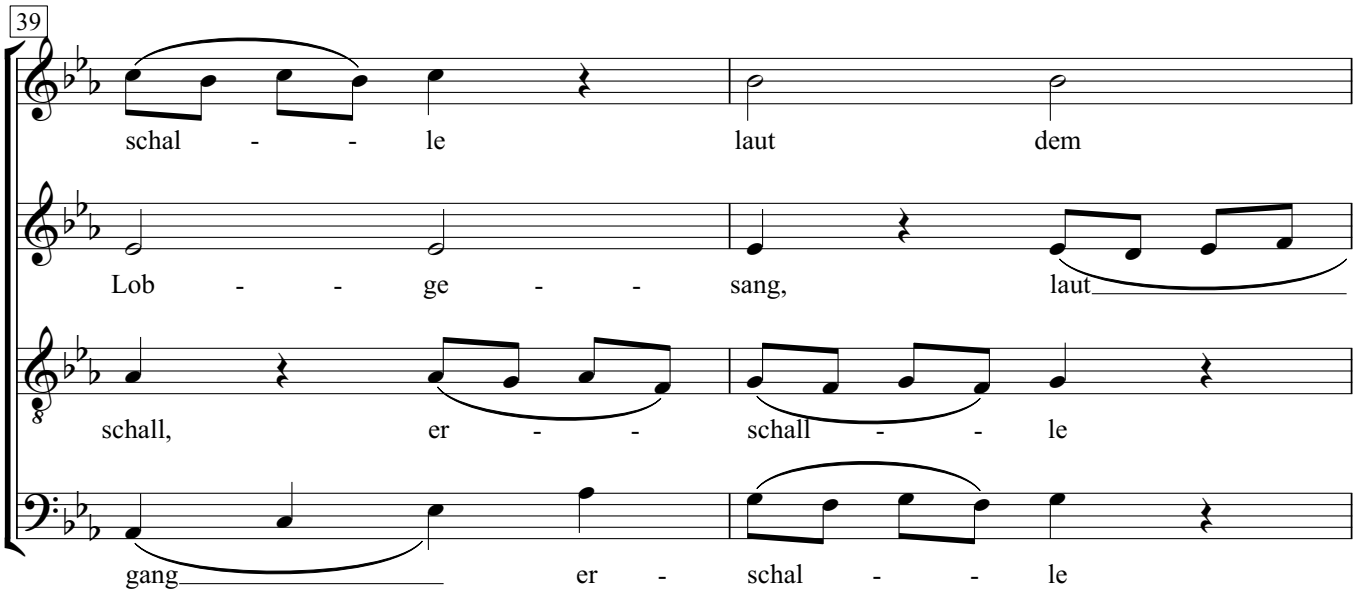
39
schal - - le laut dem
Lob - - ge - - sang, laut
schall, er - - schall - - le
gang er - schal - - le

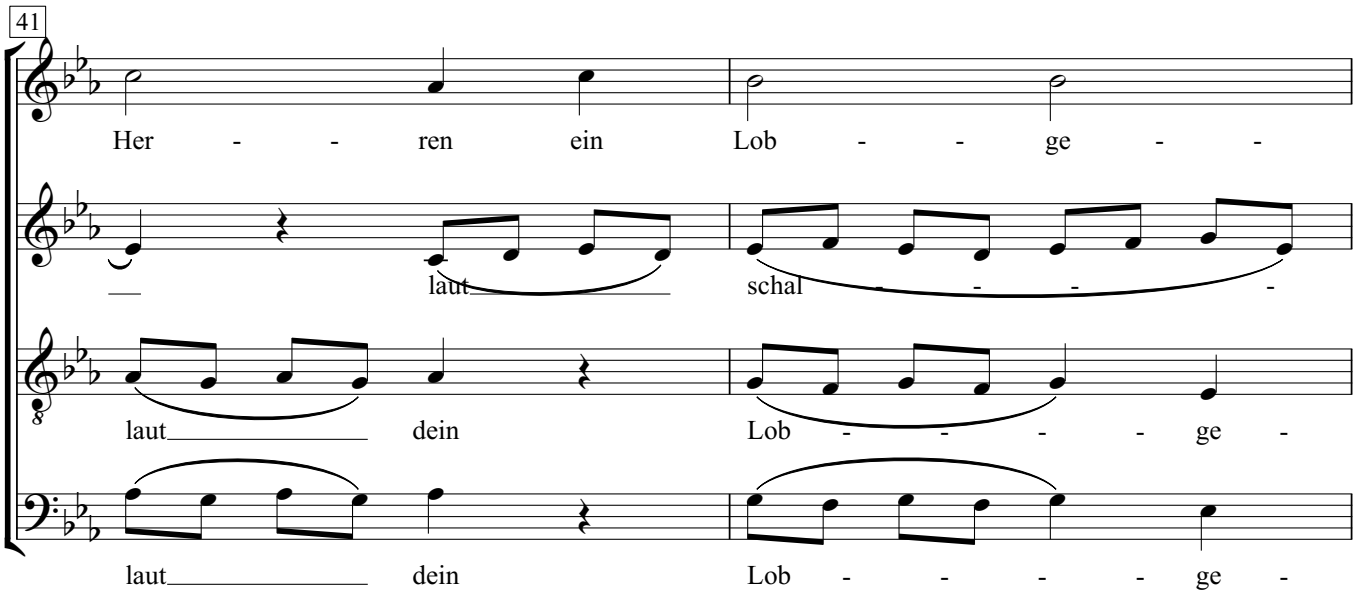
41
Her - - ren ein Lob - - ge - -
laut schal - - - -
laut dein Lob - - - - ge -
laut dein Lob - - - - ge -

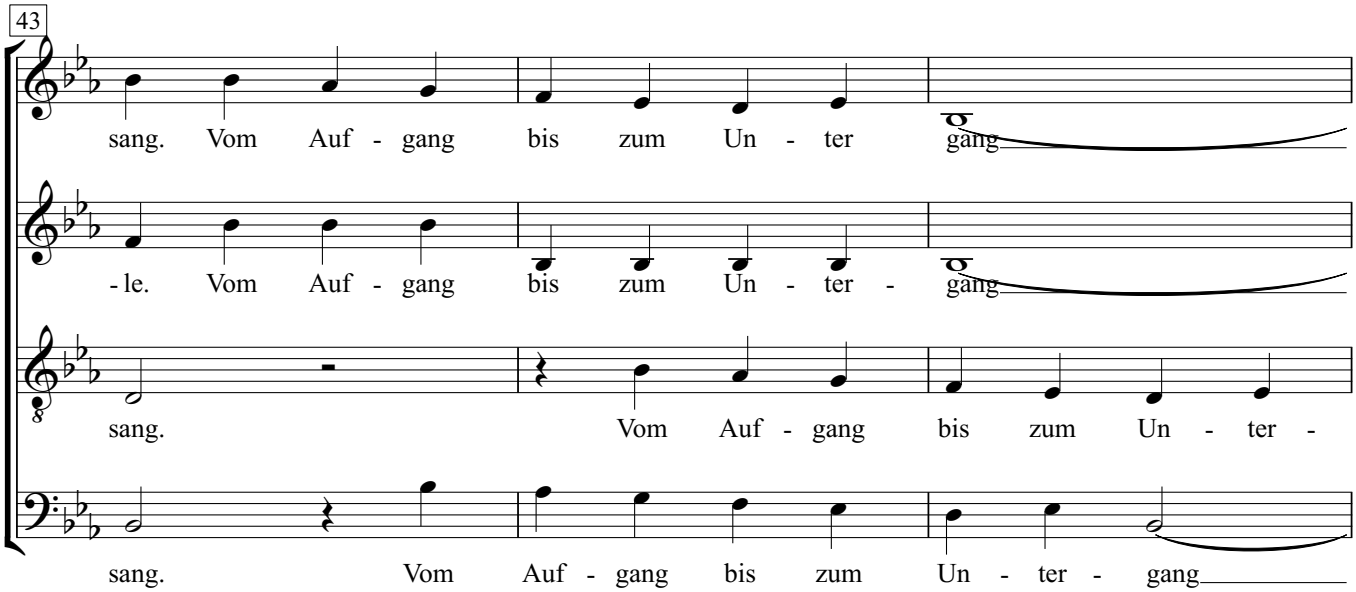
43
sang. Vom Auf - gang bis zum Un - ter gang
- le. Vom Auf - gang bis zum Un - ter - gang
sang. Vom Auf - gang bis zum Un - ter -
sang. Vom Auf - gang bis zum Un - ter - gang

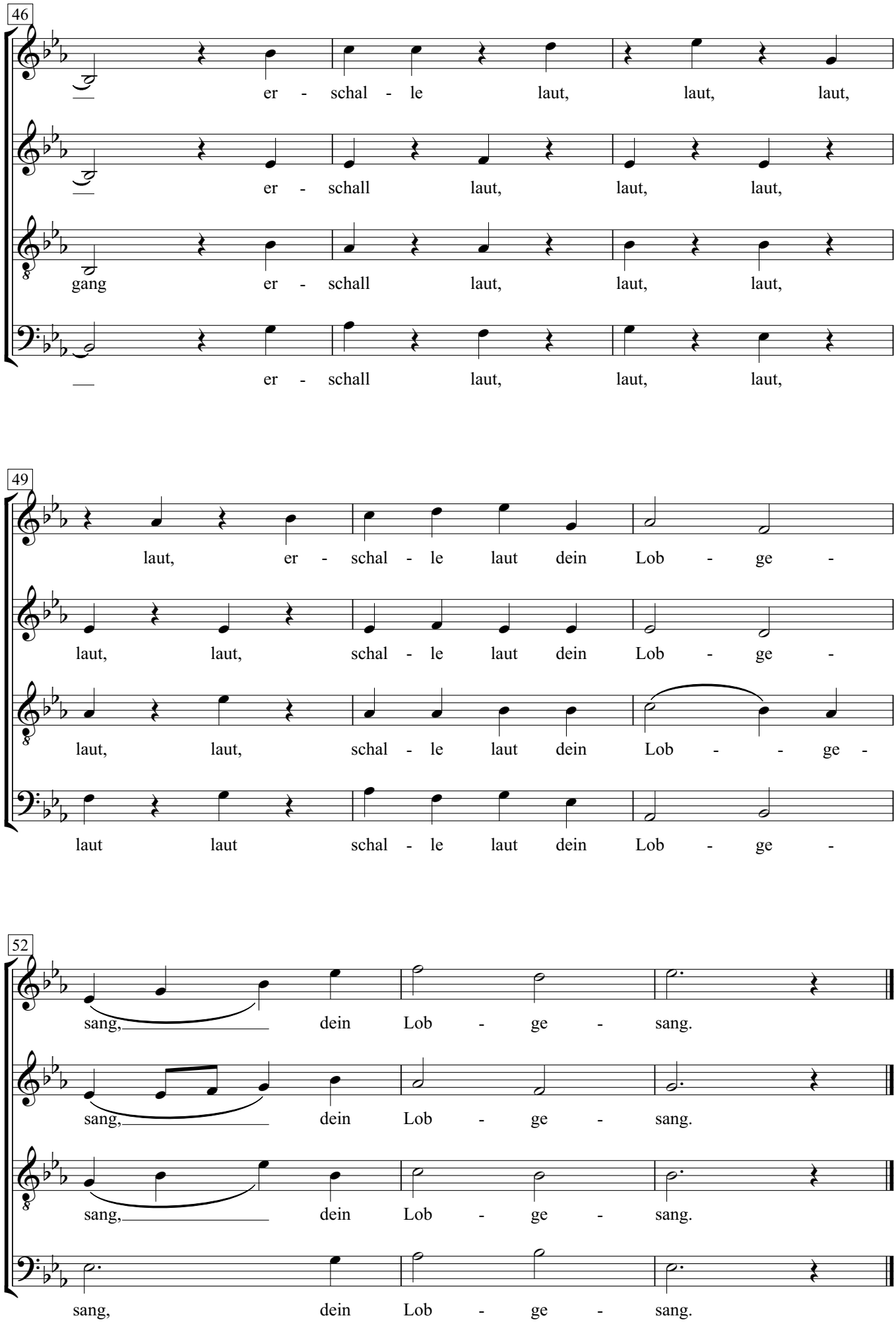
46
er - schal - le laut, laut, laut,
er - schall laut, laut, laut,
gang er - schall laut, laut, laut,
er - schall laut, laut, laut,
49
laut, er - schal - le laut dein Lob - ge -
laut, laut, schal - le laut dein Lob - ge -
laut, laut, schal - le laut dein Lob - - ge -
laut laut schal - le laut dein Lob - ge -
52
sang, dein Lob - ge - sang.
sang, dein Lob - ge - sang.
sang, dein Lob - ge - sang.
sang, dein Lob - ge - sang.

# Habanera

(Carmen)

Georges Bizet

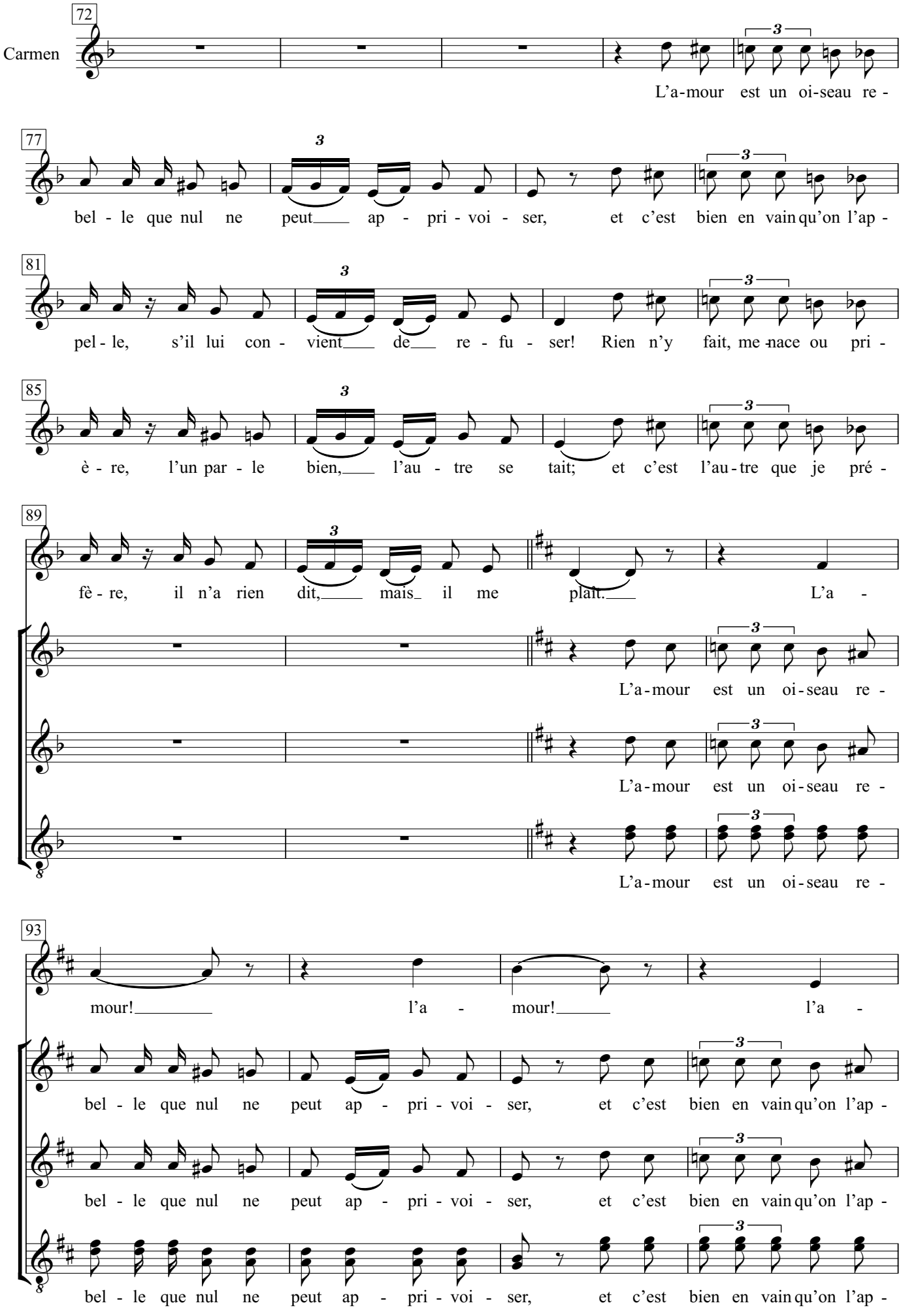

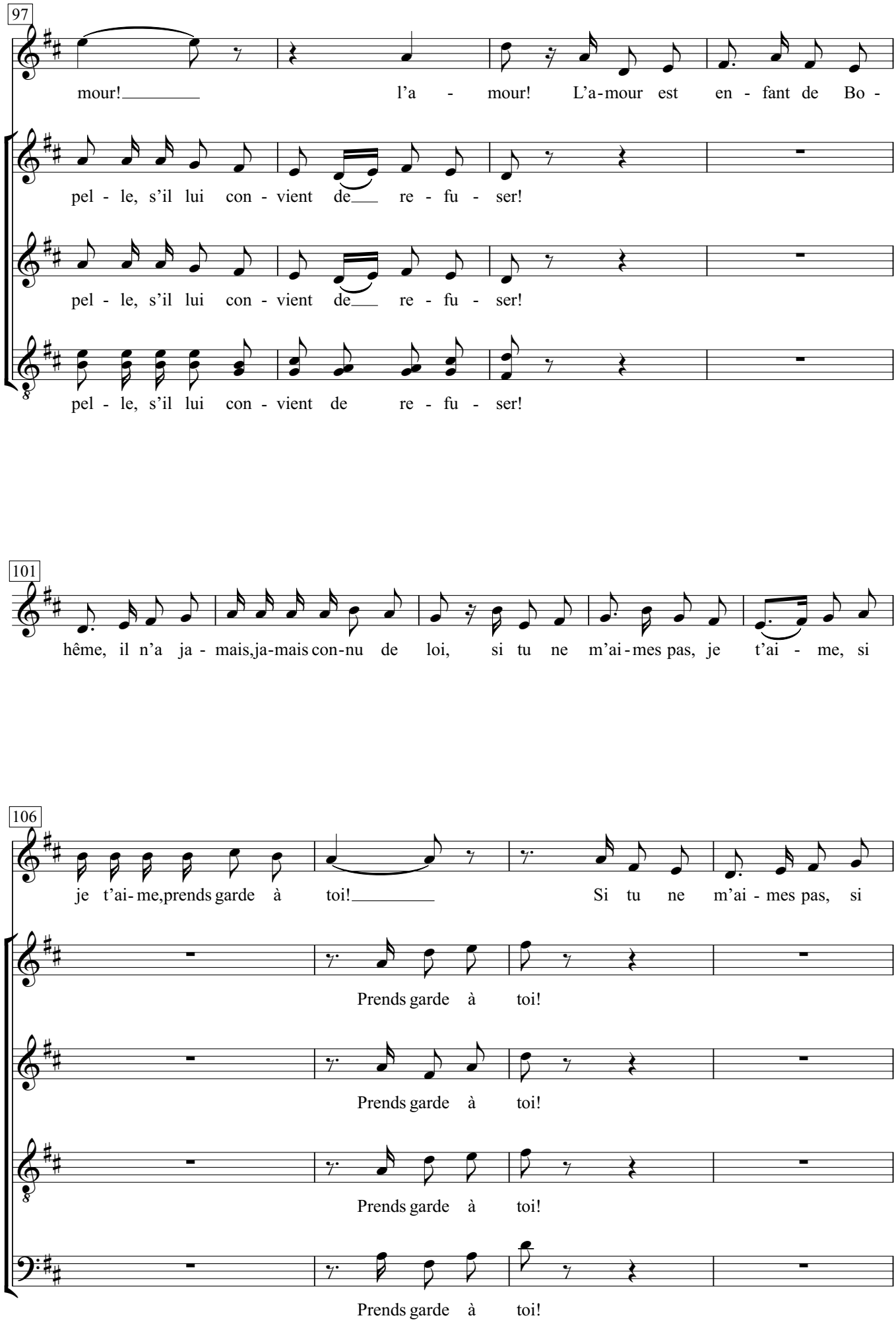
97
mour! l'a - mour! L'a-mour est en - fant de Bo -
pel - le, s'il lui con - vient de re - fu - ser!
pel - le, s'il lui con - vient de re - fu - ser!
pel - le, s'il lui con - vient de re - fu - ser!
101
hême, il n'a ja - mais,ja-mais con-nu de loi, si tu ne m'ai-mes pas, je t'ai - me, si
106
je t'ai-me,prends garde à toi! Si tu ne m'ai - mes pas, si
Prends garde à toi!
Prends garde à toi!
Prends garde à toi!
Prends garde à toi!

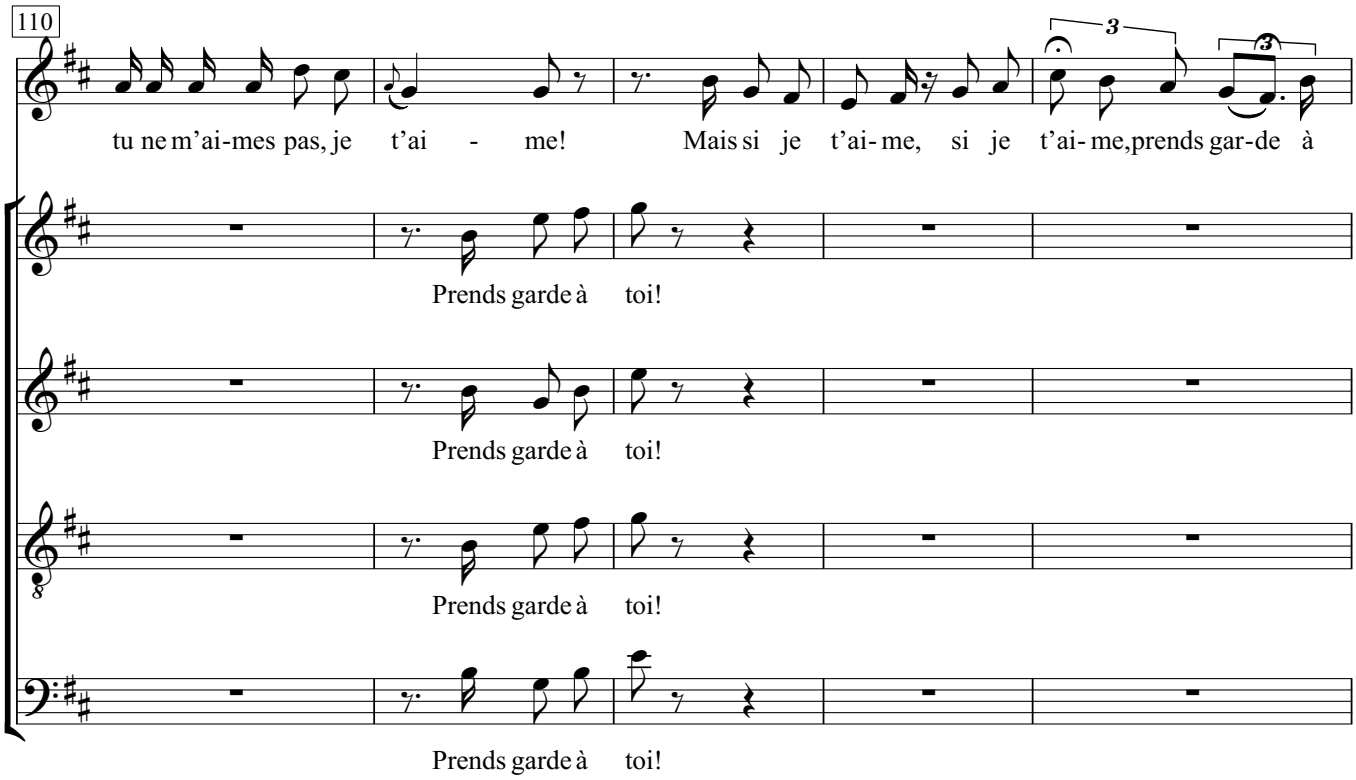
110
tu ne m'ai-mes pas, je t'ai - me! Mais si je t'ai-me, si je t'ai-me, prends gar-de à
Prends garde à toi!
Prends garde à toi!
Prends garde à toi!
Prends garde à toi!

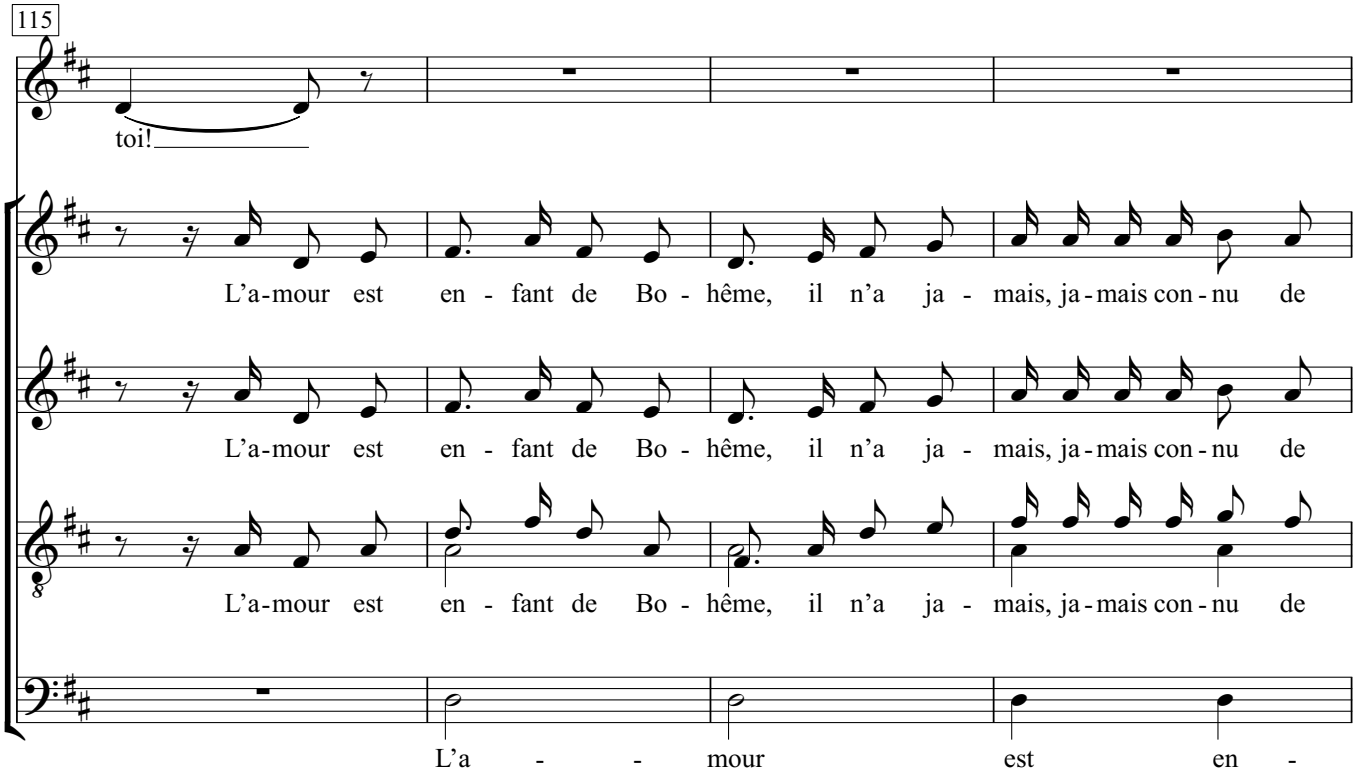
115
toi!
L'a-mour est en - fant de Bo - hême, il n'a ja - mais, ja-mais con-nu de
L'a-mour est en - fant de Bo - hême, il n'a ja - mais, ja-mais con-nu de
L'a-mour est en - fant de Bo - hême, il n'a ja - mais, ja-mais con-nu de
L'a - - mour est en -

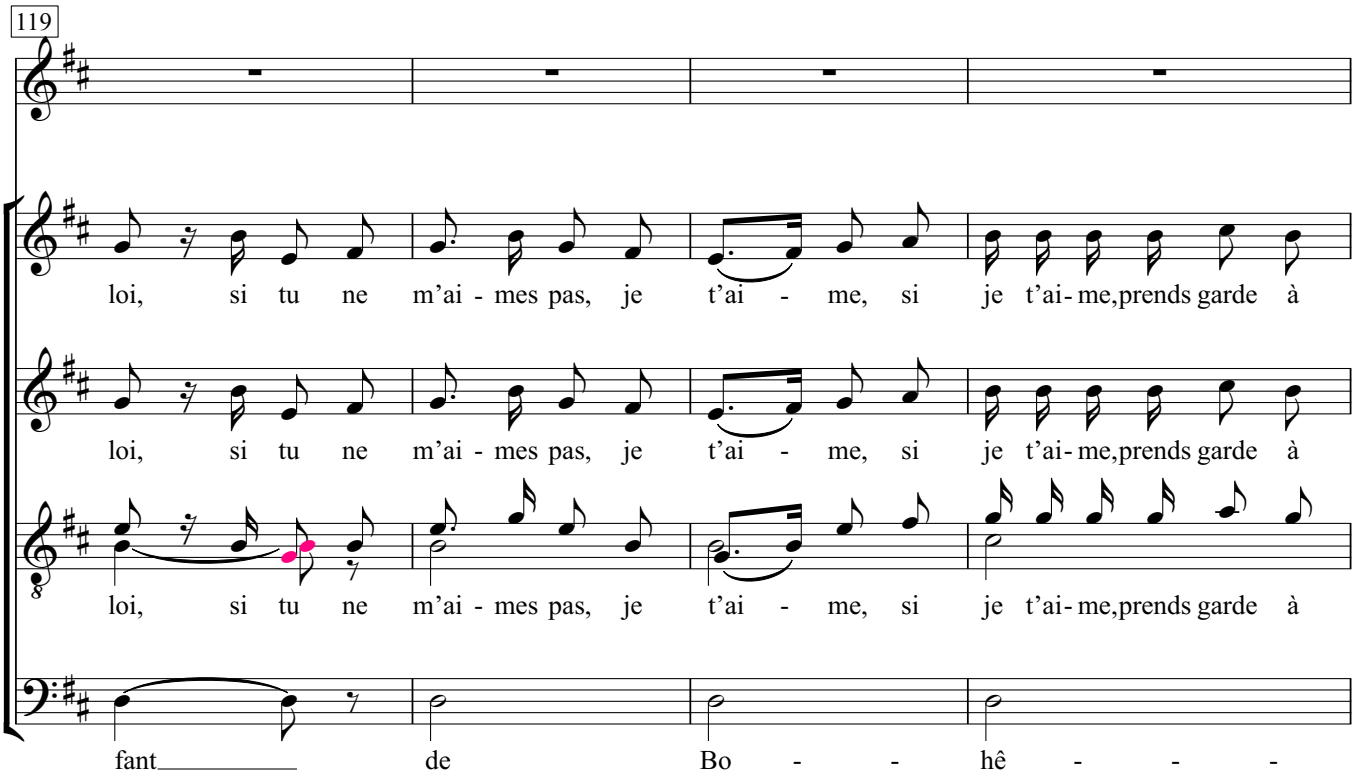
119
loi, si tu ne m'ai - mes pas, je t'ai - me, si je t'ai- me,prends garde à
loi, si tu ne m'ai - mes pas, je t'ai - me, si je t'ai- me,prends garde à
loi, si tu ne m'ai - mes pas, je t'ai - me, si je t'ai- me,prends garde à
fant de Bo - - hê - - -

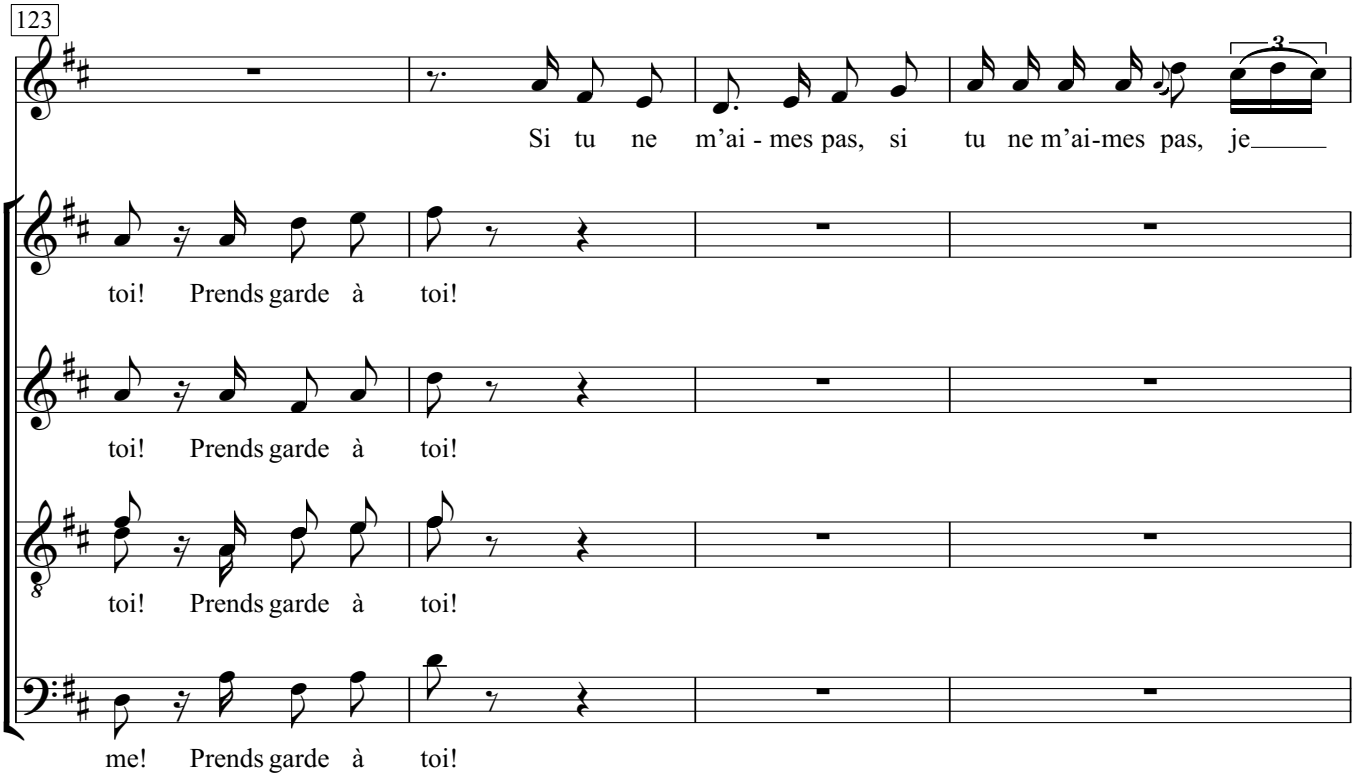
123
Si tu ne m'ai - mes pas, si tu ne m'ai-mes pas, je
toi! Prends garde à toi!
toi! Prends garde à toi!
toi! Prends garde à toi!
me! Prends garde à toi!

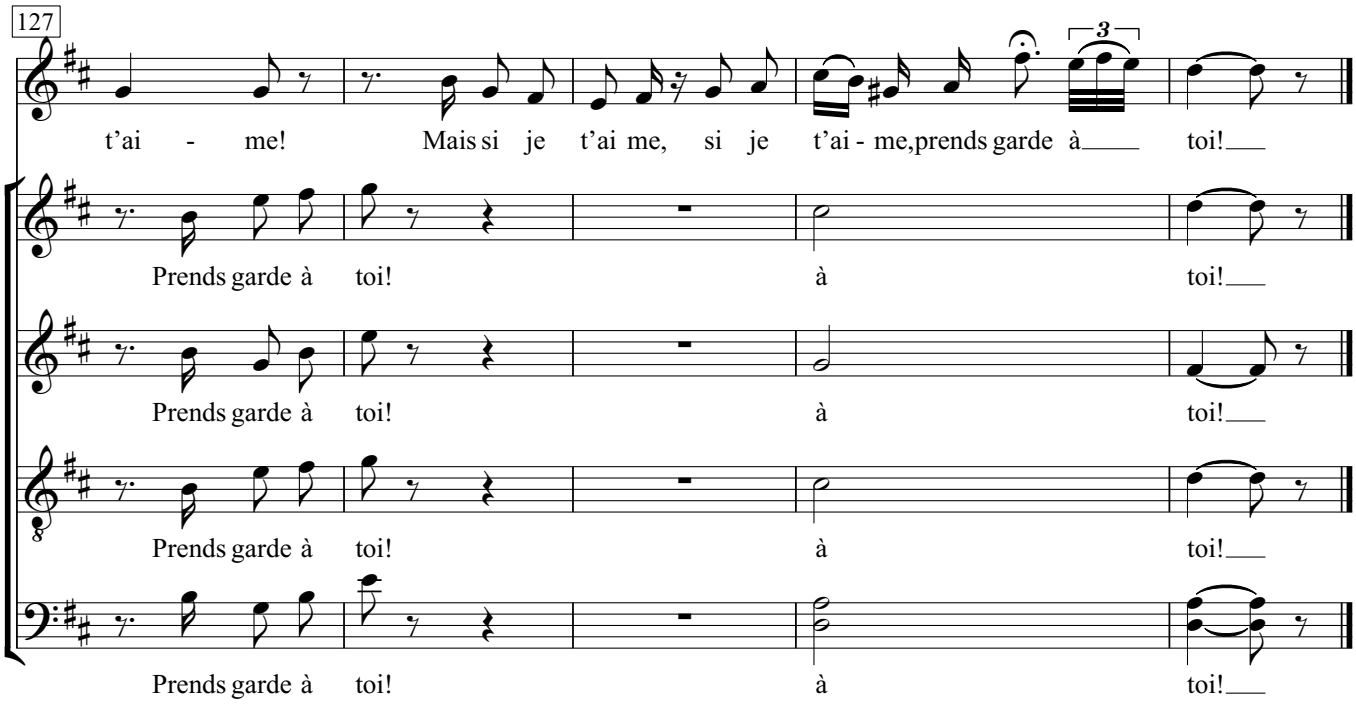
127
t'ai - me! Mais si je t'ai me, si je t'ai - me,prends garde à toi!
Prends garde à toi! à toi!
Prends garde à toi! à toi!
Prends garde à toi! à toi!
Prends garde à toi! à toi!

# An hellen Tagen

Italienisches Tanzlied
Übersetzung: Peter Cornelius

Giovanni Gastoldi (um 1556-1622)

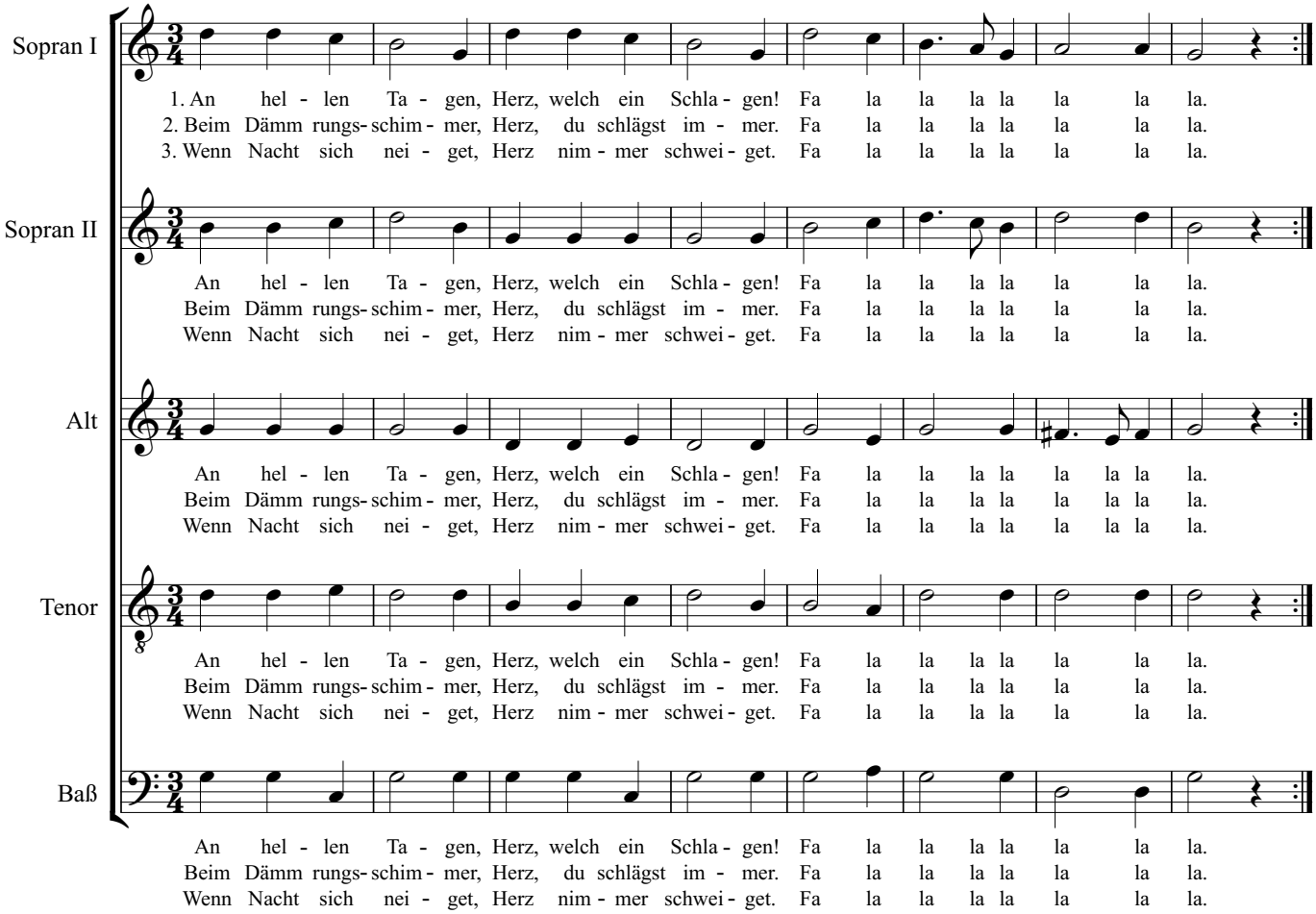


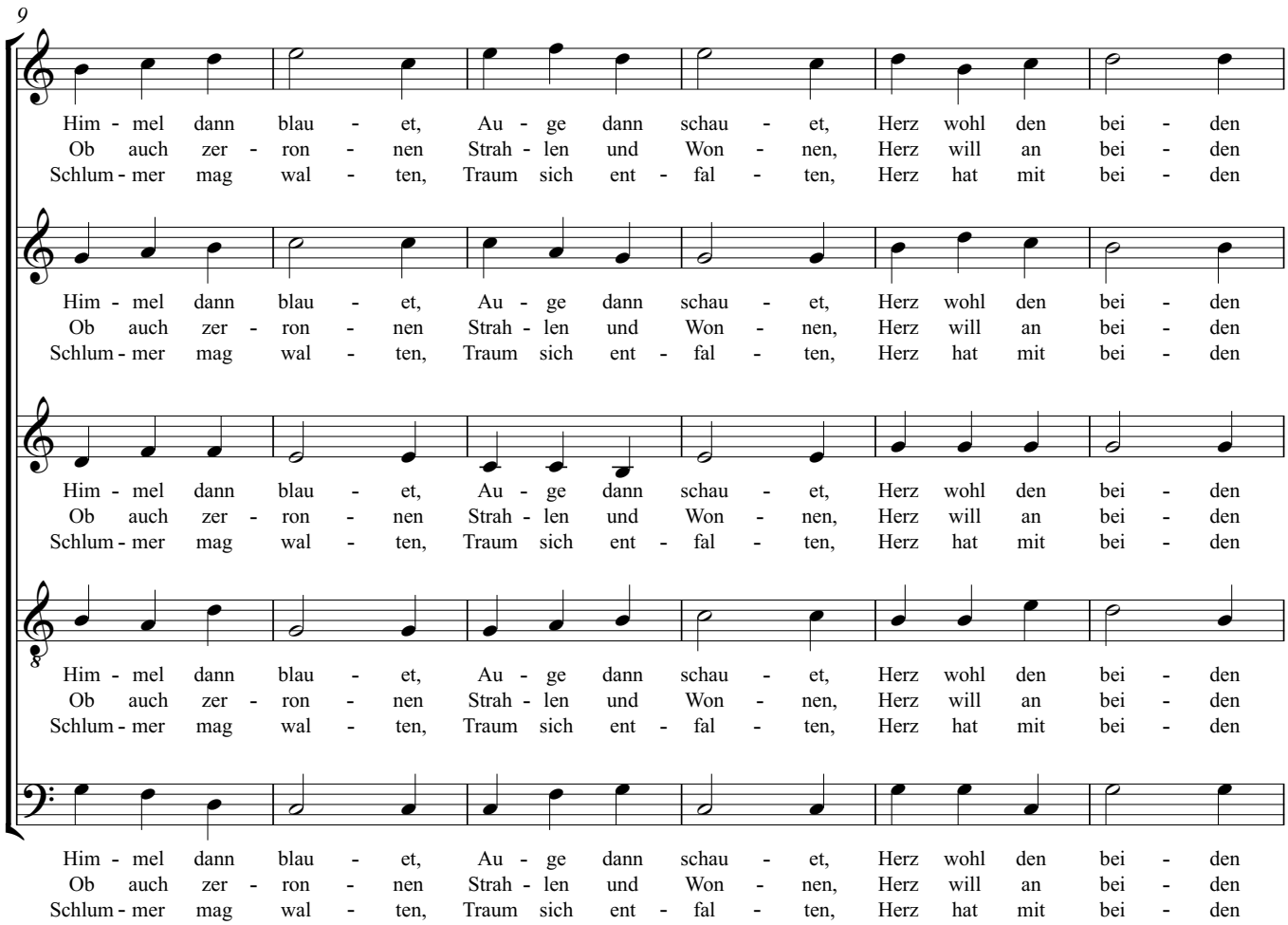

15

man - ches ver - trau - et. Fa la la la la la la la la la.
still sich noch son - nen. Fa la la la la la la la la la.
Zwie - sprach zu hal - ten. Fa la la la la la la la la la.

man - ches ver - trau - et. Fa la la la la la la la la la.
still sich noch son - nen. Fa la la la la la la la la la.
Zwie - sprach zu hal - ten. Fa la la la la la la la la la.

man - ches ver - trau - et. Fa la la la la la la la la la.
still sich noch son - nen. Fa la la la la la la la la la.
Zwie - sprach zu hal - ten. Fa la la la la la la la la la.

man - ches ver - trau - et. Fa la la la la la la la la la.
still sich noch son - nen. Fa la la la la la la la la la.
Zwie - sprach zu hal - ten. Fa la la la la la la la la la.

man - ches ver - trau - et. Fa la la la la la la la la la.
still sich noch son - nen. Fa la la la la la la la la la.
Zwie - sprach zu hal - ten. Fa la la la la la la la la la.

# Maria durch ein Dornwald ging

Aus dem Eichsfeld, vor 1850
Satz: Gottfried Wolters *1910

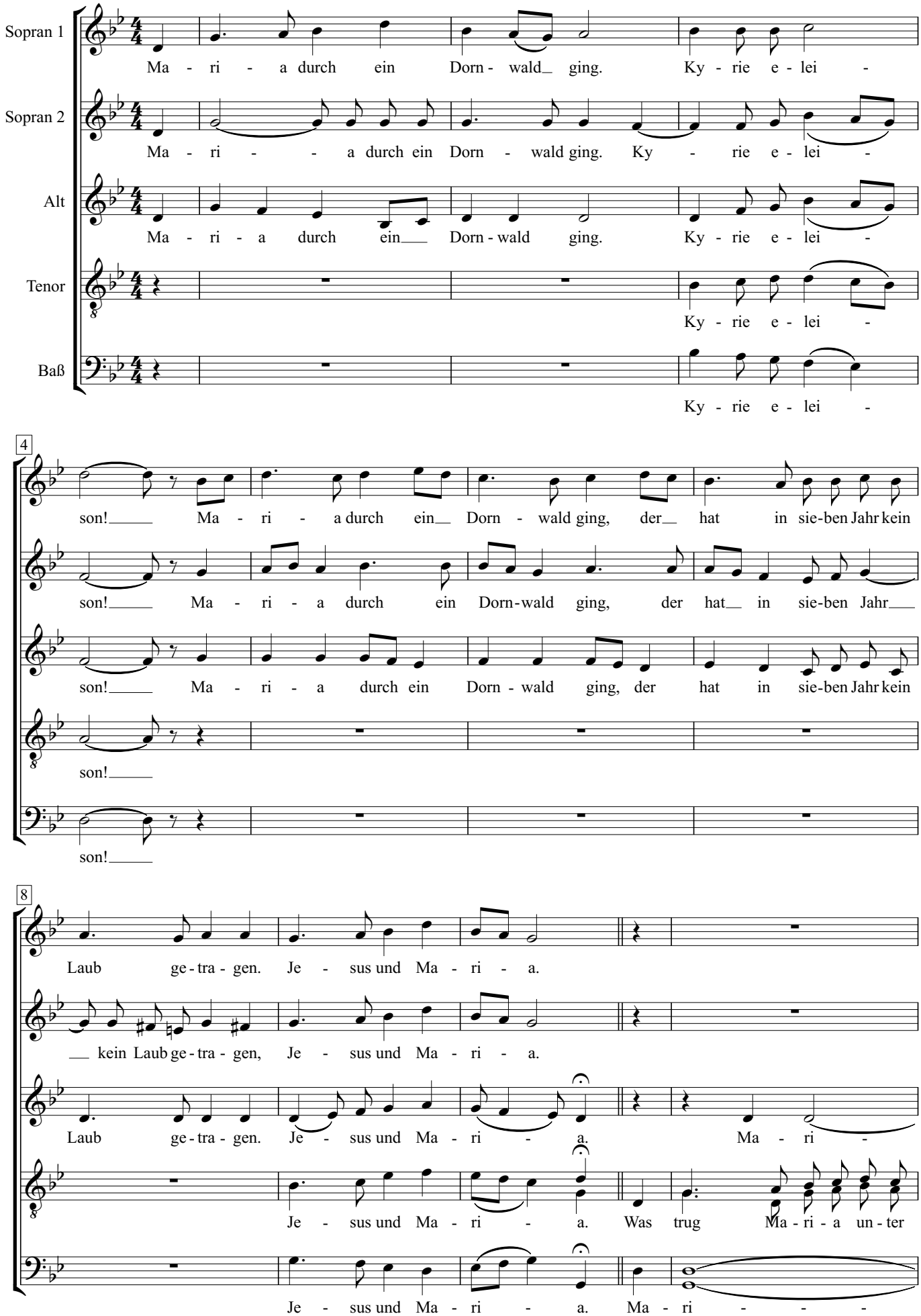

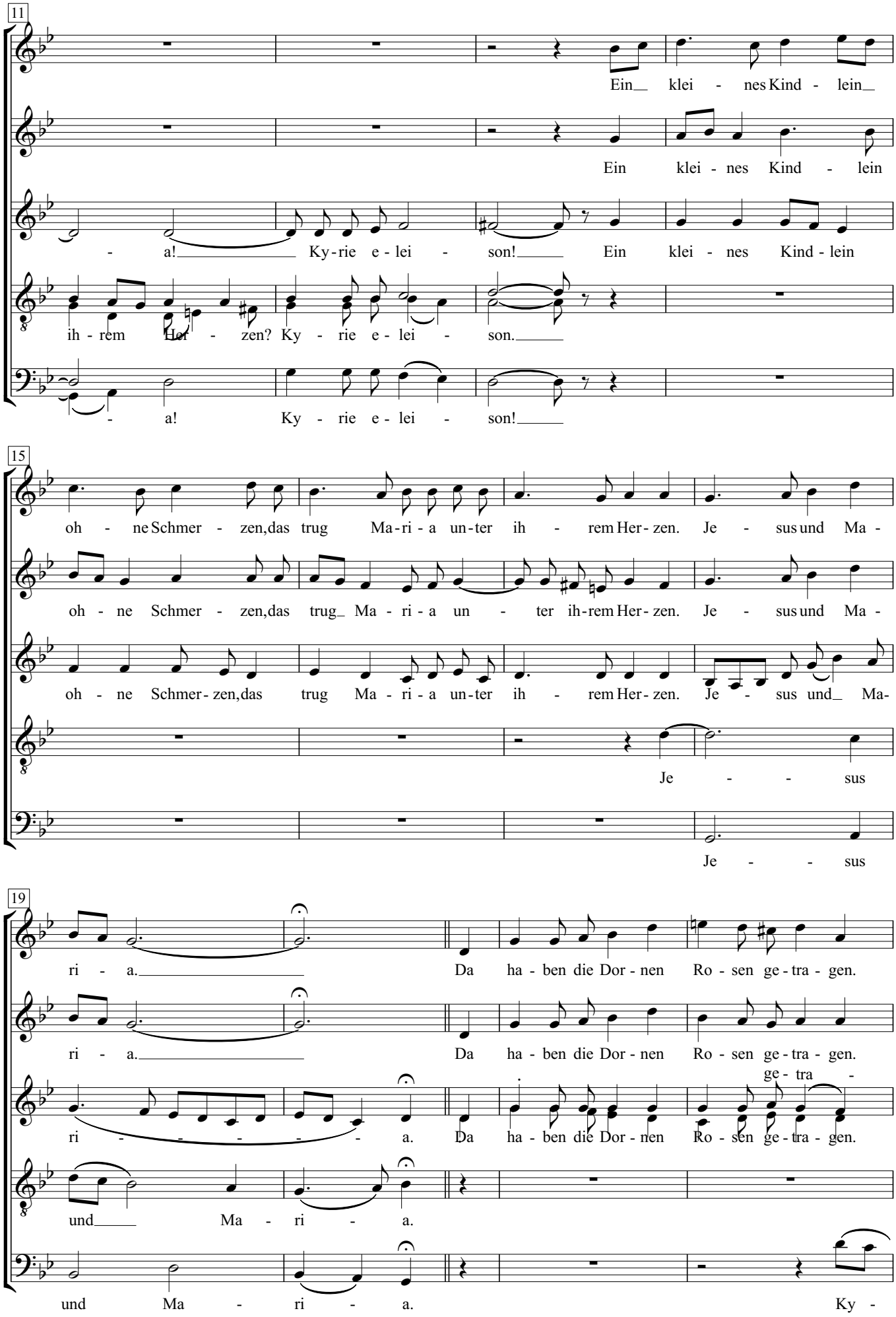
11
Ein klei - nes Kind - lein
Ein klei - nes Kind - lein
- a! Ky-rie e - lei - son! Ein klei - nes Kind - lein
ih - rem Her - zen? Ky - rie e - lei - son.
- a! Ky - rie e - lei - son!
15
oh - ne Schmer - zen, das trug Ma-ri - a un-ter ih - rem Her-zen. Je - sus und Ma -
oh - ne Schmer - zen, das trug Ma - ri - a un - ter ih-rem Her-zen. Je - sus und Ma -
oh - ne Schmer-zen, das trug Ma - ri - a un-ter ih - rem Her-zen. Je - sus und Ma-
Je - - sus
Je - - sus
19
ri - a. Da ha - ben die Dor - nen Ro - sen ge - tra - gen.
ri - a. Da ha - ben die Dor - nen Ro - sen ge - tra - gen.
ge - tra -
ri - - - - - a. Da ha - ben die Dor - nen Ro - sen ge - tra - gen.
und Ma - ri - a.
und Ma - ri - a. Ky -

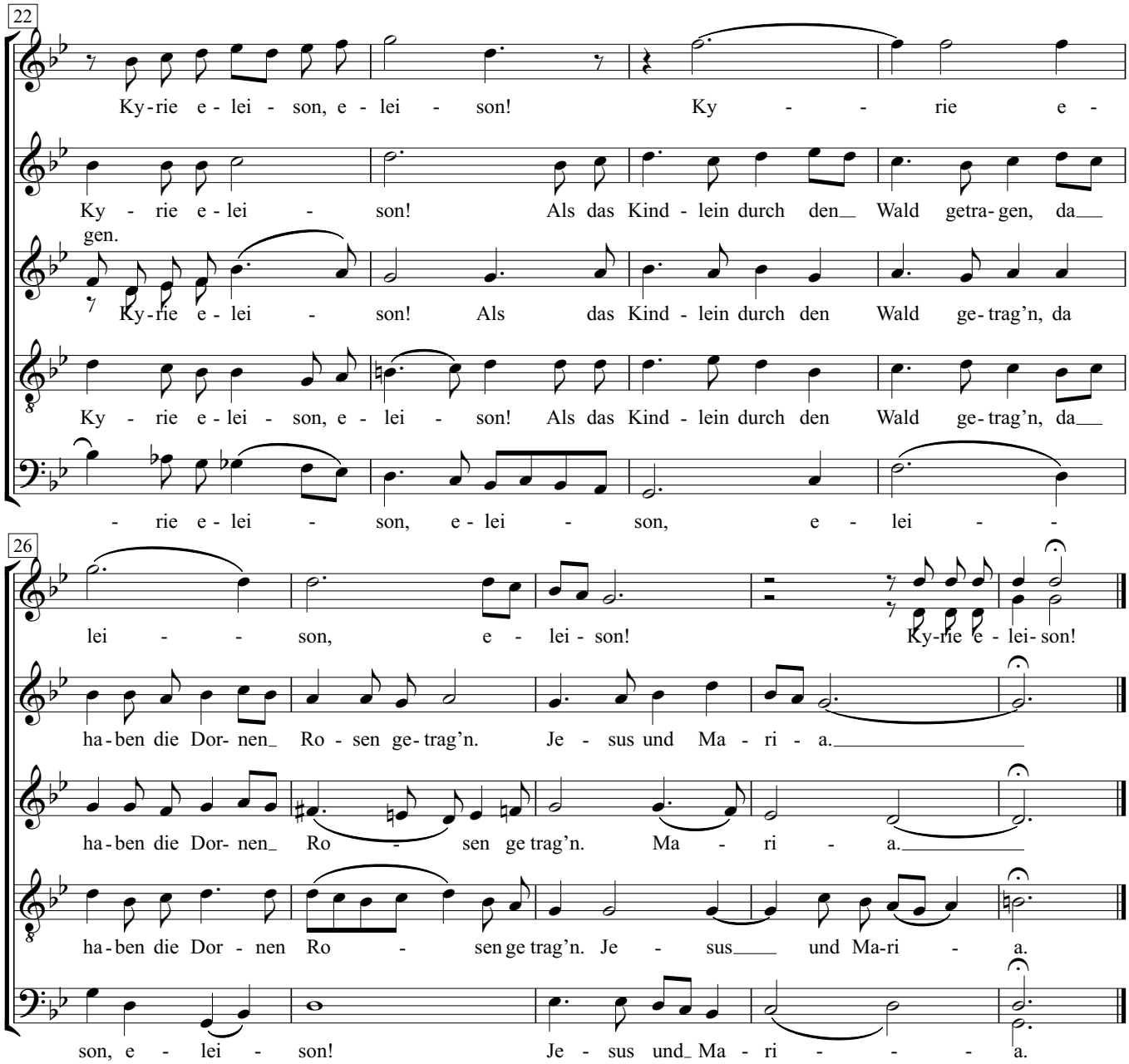
22
Ky-rie e - lei - son, e - lei - son! Ky - - rie e -
Ky - rie e - lei - son! Als das Kind - lein durch den Wald getra- gen, da
gen.
Ky-rie e - lei - son! Als das Kind - lein durch den Wald ge- trag'n, da
Ky - rie e - lei - son, e - lei - son! Als das Kind - lein durch den Wald ge- trag'n, da
- rie e - lei - son, e - lei - son, e - lei - -
26
lei - - son, e - lei - son! Ky-rie e - lei- son!
ha - ben die Dor- nen Ro - sen ge- trag'n. Je - sus und Ma - ri - a.
ha - ben die Dor- nen Ro - sen ge trag'n. Ma - ri - a.
ha - ben die Dor - nen Ro - sen ge trag'n. Je - sus und Ma-ri - a.
son, e - lei - son! Je - sus und Ma - ri - - - a.

# Viele verachten die edle Musik

*Weise:* Johann Kaspar Bachofen, 1697-1755
*Satz:* Gottfried Wolters *1910

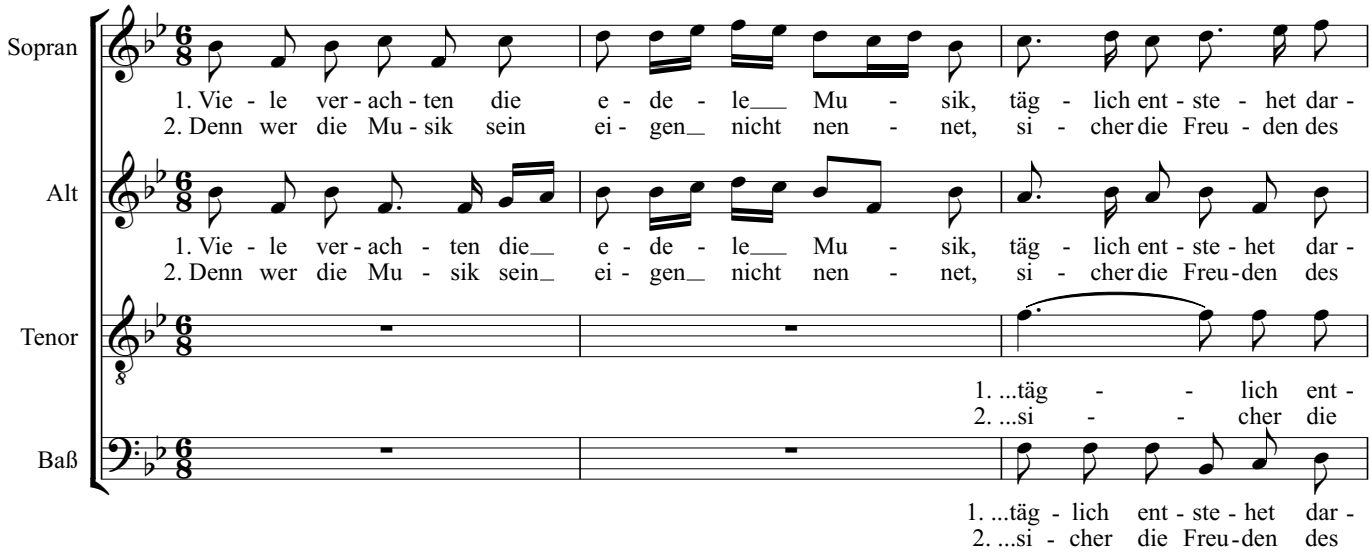


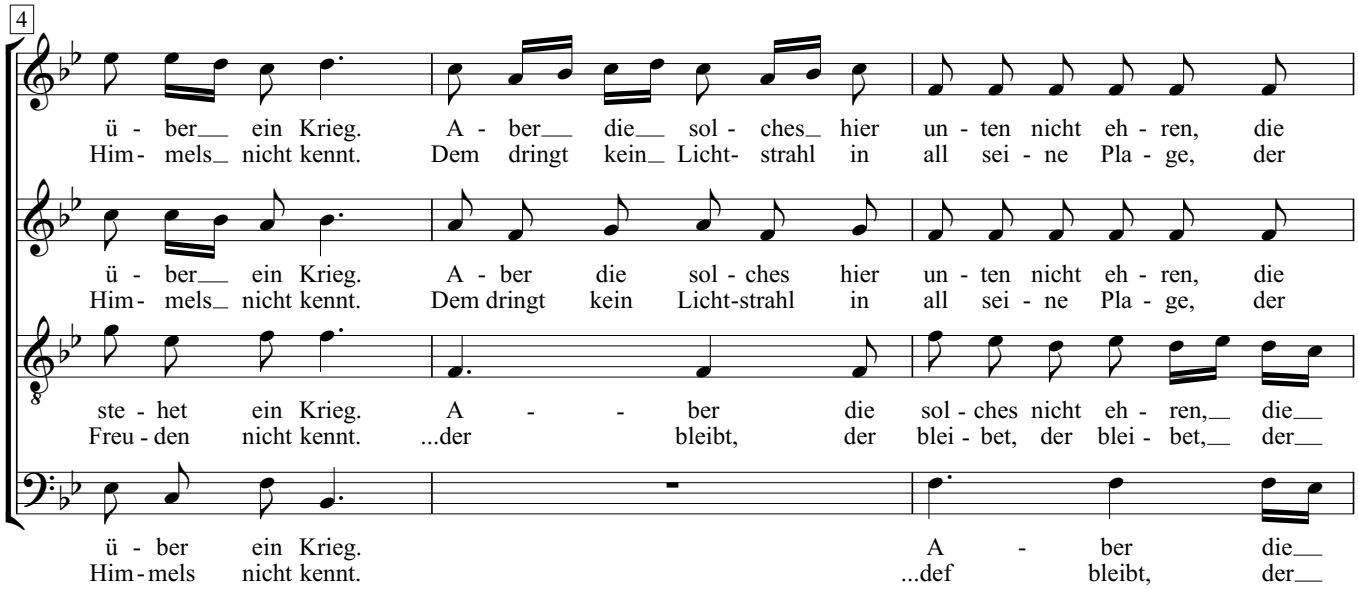


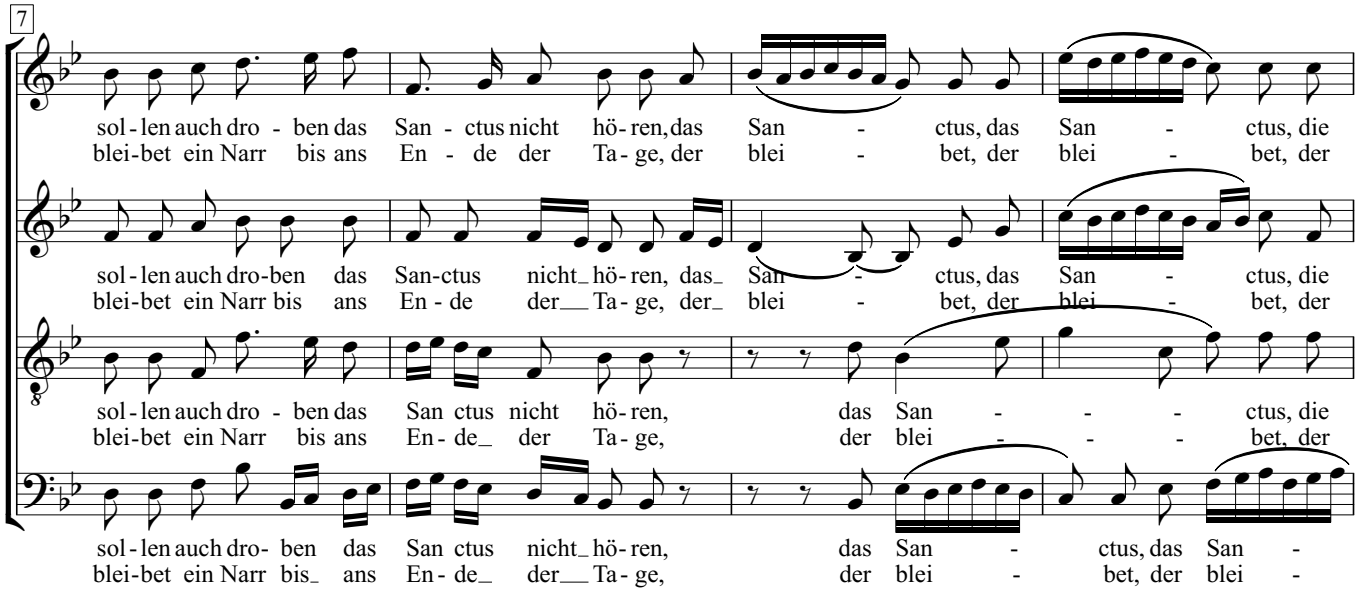

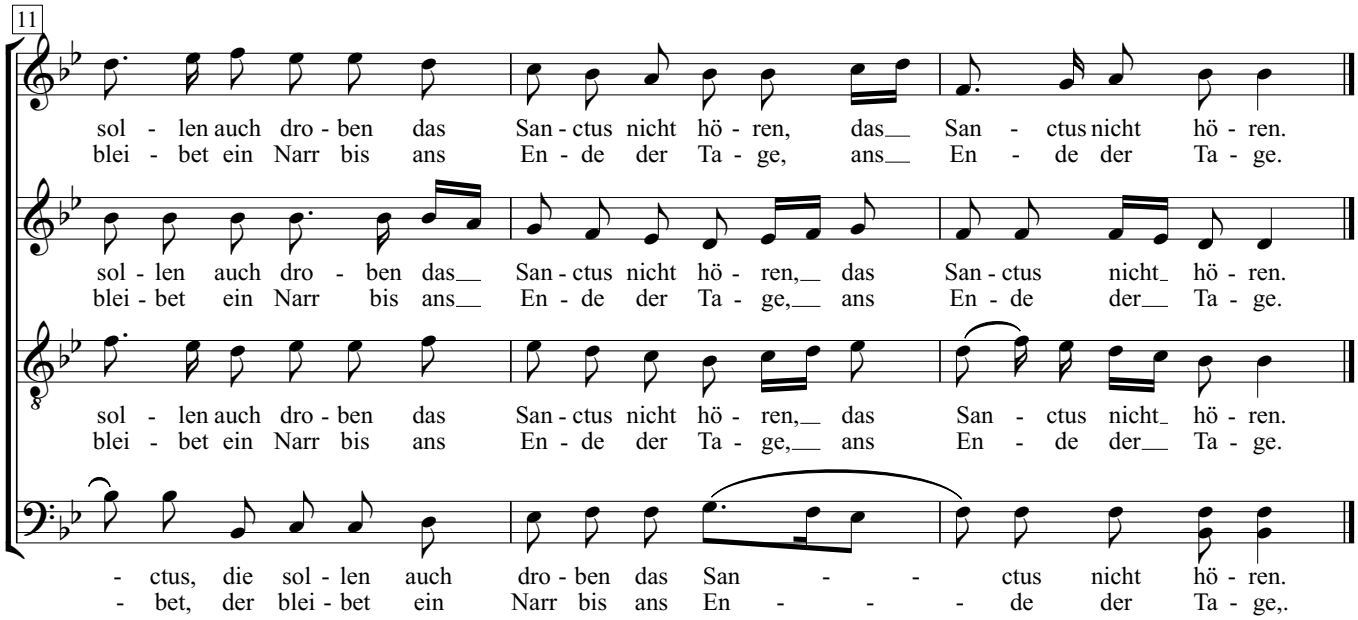
11
sol - len auch dro - ben das San - ctus nicht hö - ren, das San - ctus nicht hö - ren.
blei - bet ein Narr bis ans En - de der Ta - ge, ans En - de der Ta - ge.
sol - len auch dro - ben das San - ctus nicht hö - ren, das San - ctus nicht hö - ren.
blei - bet ein Narr bis ans En - de der Ta - ge, ans En - de der Ta - ge.
sol - len auch dro - ben das San - ctus nicht hö - ren, das San - ctus nicht hö - ren.
blei - bet ein Narr bis ans En - de der Ta - ge, ans En - de der Ta - ge.
- ctus, die sol - len auch dro - ben das San - - ctus nicht hö - ren.
- bet, der blei - bet ein Narr bis ans En - - - de der Ta - ge,.

# Cantate Domino

SATB a cappella

Psalm 95: 1-3

Hans Leo Hassler
(1564-1612)

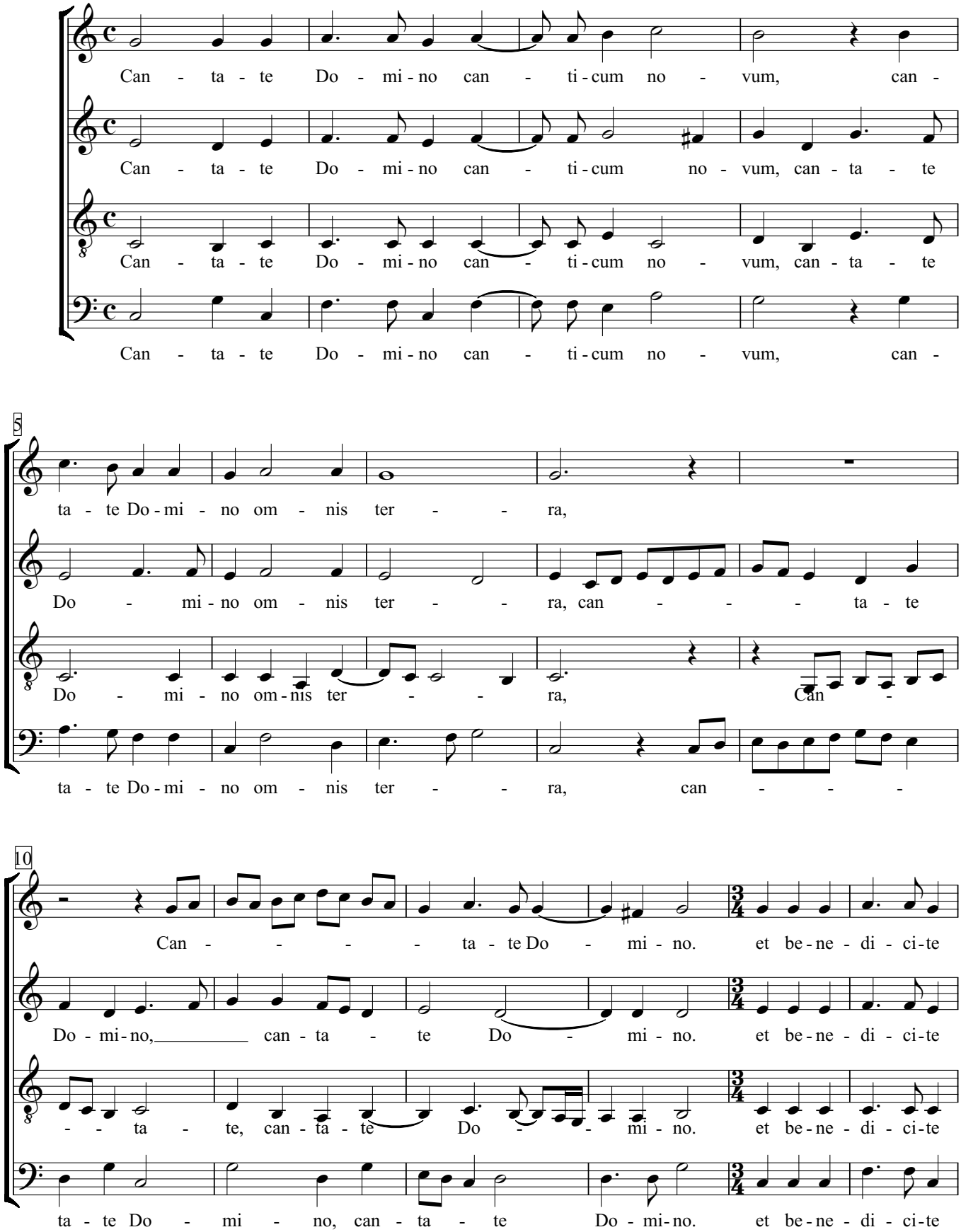

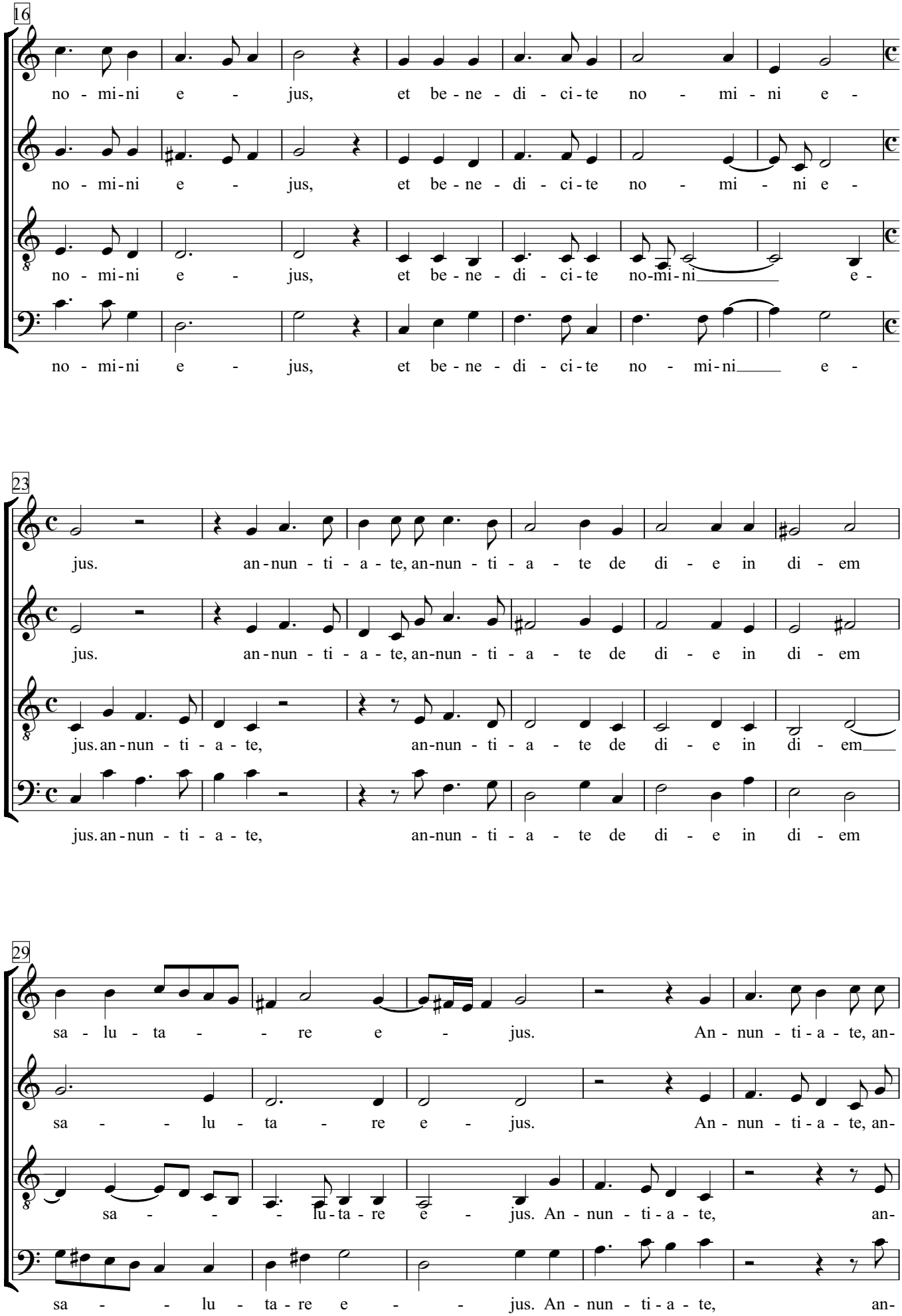
16
no - mi-ni e - jus, et be-ne - di - ci-te no - mi - ni e -
no - mi-ni e - jus, et be-ne - di - ci-te no - mi - ni e -
no - mi-ni e - jus, et be-ne - di - ci-te no-mi-ni e -
no - mi-ni e - jus, et be-ne - di - ci-te no - mi-ni e -
23
jus. an-nun - ti - a - te, an-nun - ti - a - te de di - e in di - em
jus. an-nun - ti - a - te, an-nun - ti - a - te de di - e in di - em
jus. an-nun - ti - a - te, an-nun - ti - a - te de di - e in di - em
jus. an-nun - ti - a - te, an-nun - ti - a - te de di - e in di - em
29
sa - lu - ta - re e - jus. An - nun - ti - a - te, an-
sa - lu - ta - re e - jus. An - nun - ti - a - te, an-
sa - lu-ta - re e - jus. An - nun - ti - a - te, an-
sa - lu - ta - re e - jus. An - nun - ti - a - te, an-

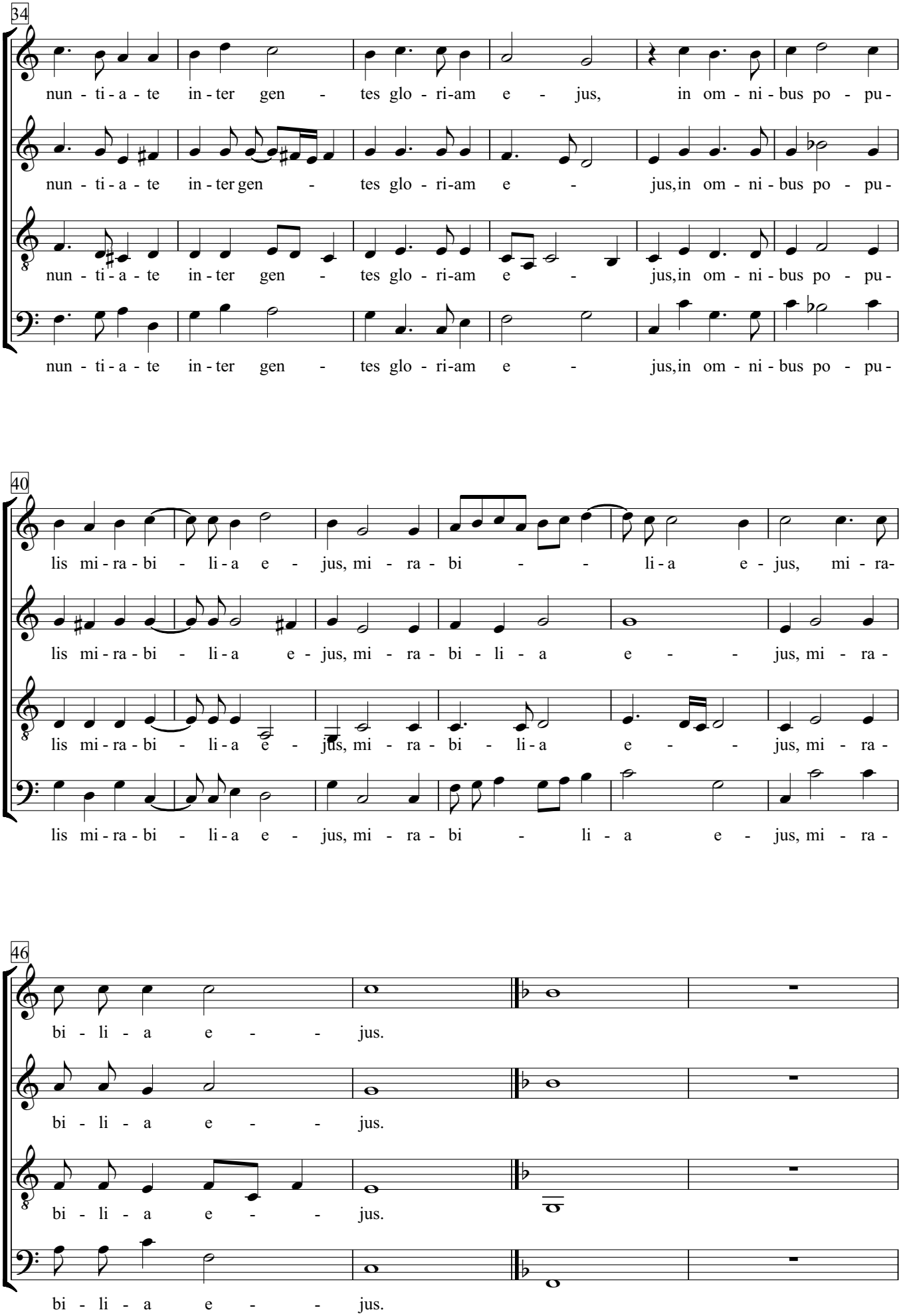
34
nun - ti - a - te in - ter gen - tes glo - ri-am e - jus, in om - ni - bus po - pu-
nun - ti - a - te in - ter gen - tes glo - ri-am e - jus,in om - ni - bus po - pu-
nun - ti - a - te in - ter gen - tes glo - ri-am e - jus,in om - ni - bus po - pu-
nun - ti - a - te in - ter gen - tes glo - ri-am e - jus,in om - ni - bus po - pu-
40
lis mi - ra - bi - li - a e - jus, mi - ra - bi - li - a e - jus, mi - ra-
lis mi - ra - bi - li - a e - jus, mi - ra - bi - li - a e - - jus, mi - ra -
lis mi - ra - bi - li - a e - jus, mi - ra - bi - li - a e - - jus, mi - ra -
lis mi - ra - bi - li - a e - jus, mi - ra - bi - li - a e - jus, mi - ra -
46
bi - li - a e - - jus.
bi - li - a e - - jus.
bi - li - a e - - jus.
bi - li - a e - - jus.

# Dixit Maria

Hans Leo Haßler

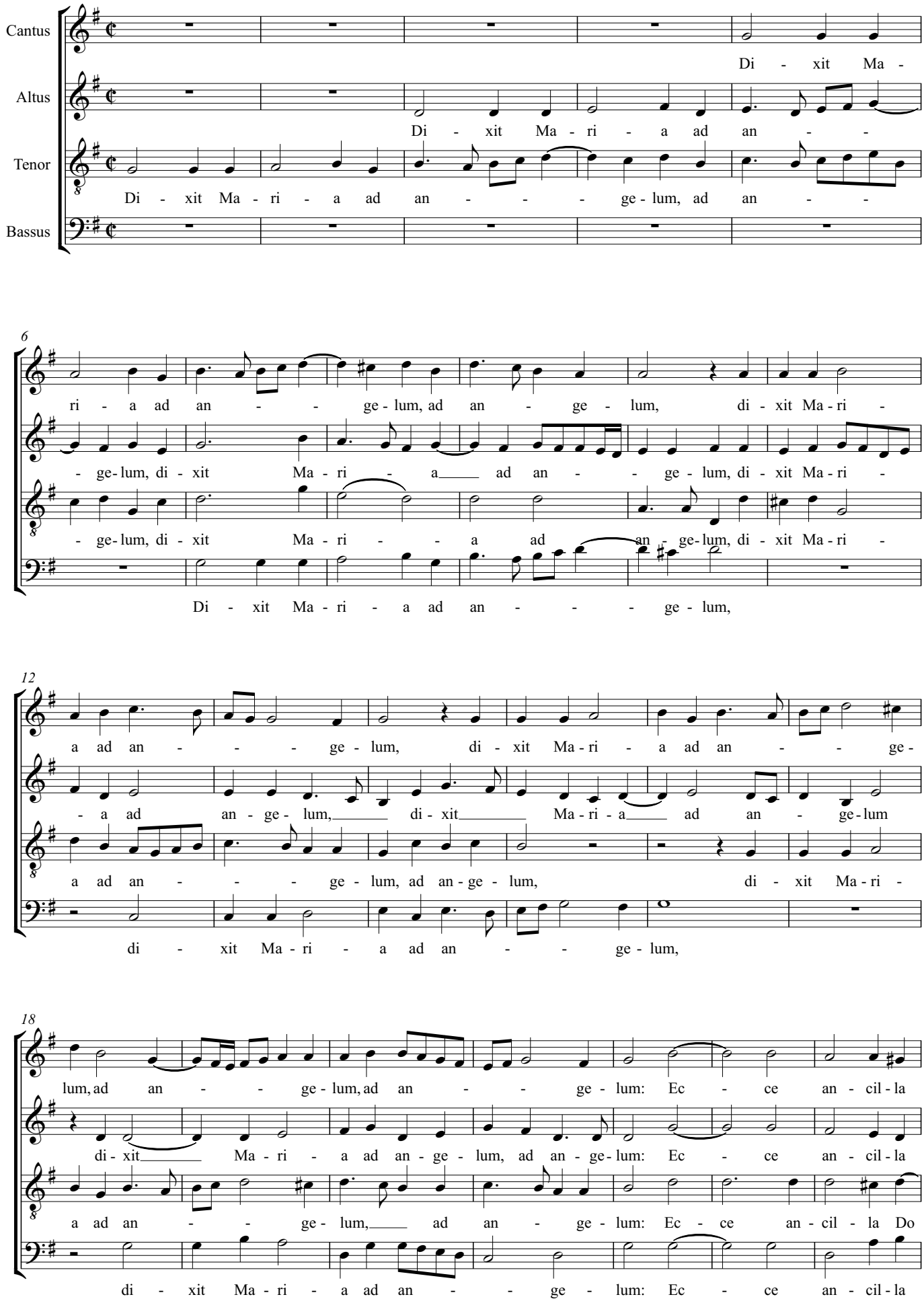

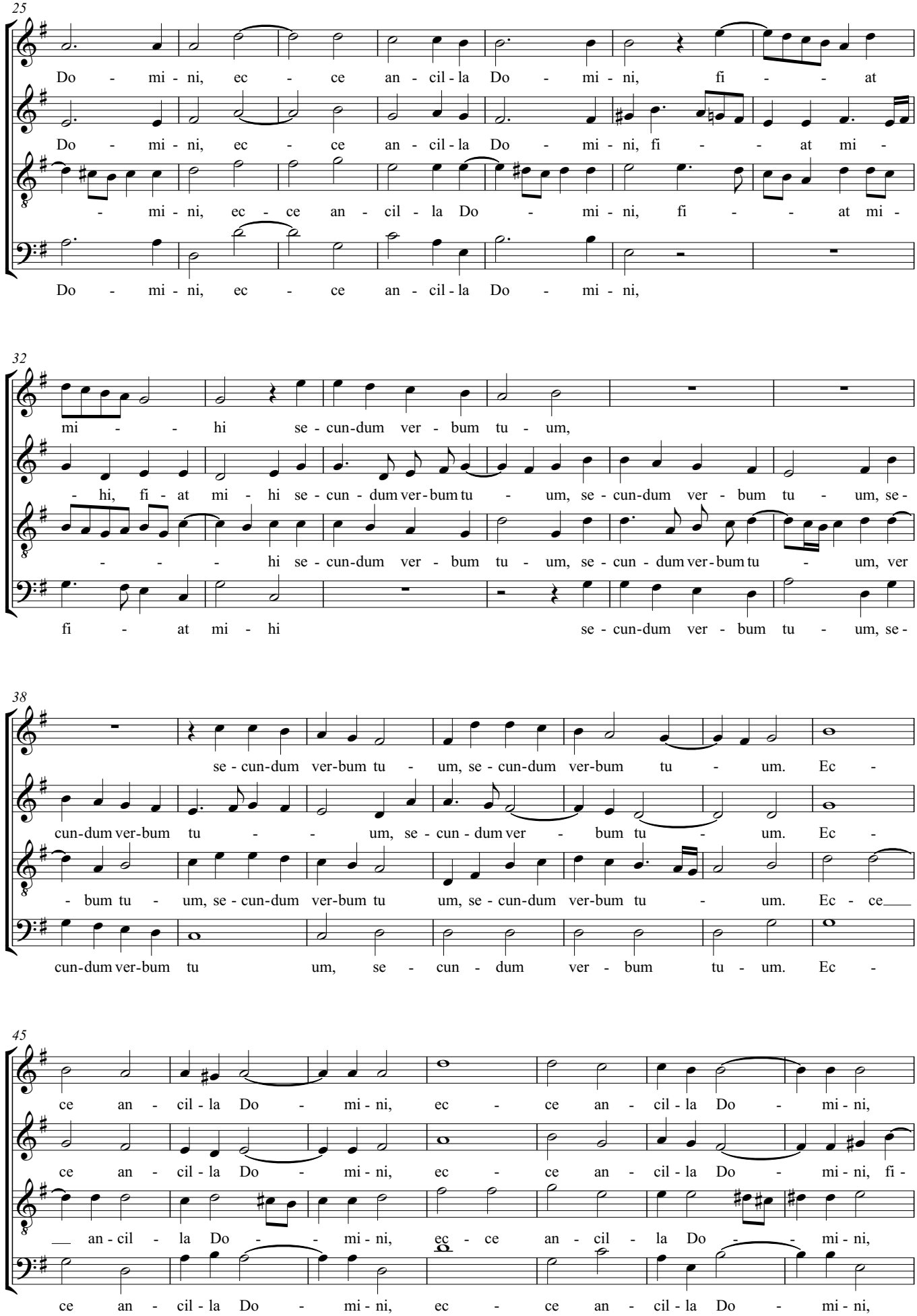
25
Do - mi - ni, ec - ce an - cil - la Do - mi - ni, fi - - at
Do - mi - ni, ec - ce an - cil - la Do - mi - ni, fi - - at mi -
- mi - ni, ec - ce an - cil - la Do - mi - ni, fi - - at mi -
Do - mi - ni, ec - ce an - cil - la Do - mi - ni,
32
mi - - hi se - cun-dum ver - bum tu - um,
- hi, fi - at mi - hi se - cun - dum ver - bum tu - um, se - cun-dum ver - bum tu - um, se -
- - - hi se - cun-dum ver - bum tu - um, se - cun - dum ver - bum tu - um, ver
fi - at mi - hi se - cun-dum ver - bum tu - um, se -
38
se - cun-dum ver-bum tu - um, se - cun-dum ver-bum tu - um. Ec -
cun-dum ver-bum tu - - um, se - cun - dum ver - bum tu - um. Ec -
- bum tu - um, se - cun-dum ver-bum tu um, se - cun-dum ver-bum tu - um. Ec - ce
cun-dum ver-bum tu um, se - cun - dum ver - bum tu - um. Ec -
45
ce an - cil - la Do - mi - ni, ec - ce an - cil - la Do - mi - ni,
ce an - cil - la Do - mi - ni, ec - ce an - cil - la Do - mi - ni, fi -
an - cil - la Do - - mi - ni, ec - ce an - cil - la Do - - mi - ni,
ce an - cil - la Do - mi - ni, ec - ce an - cil - la Do - mi - ni,

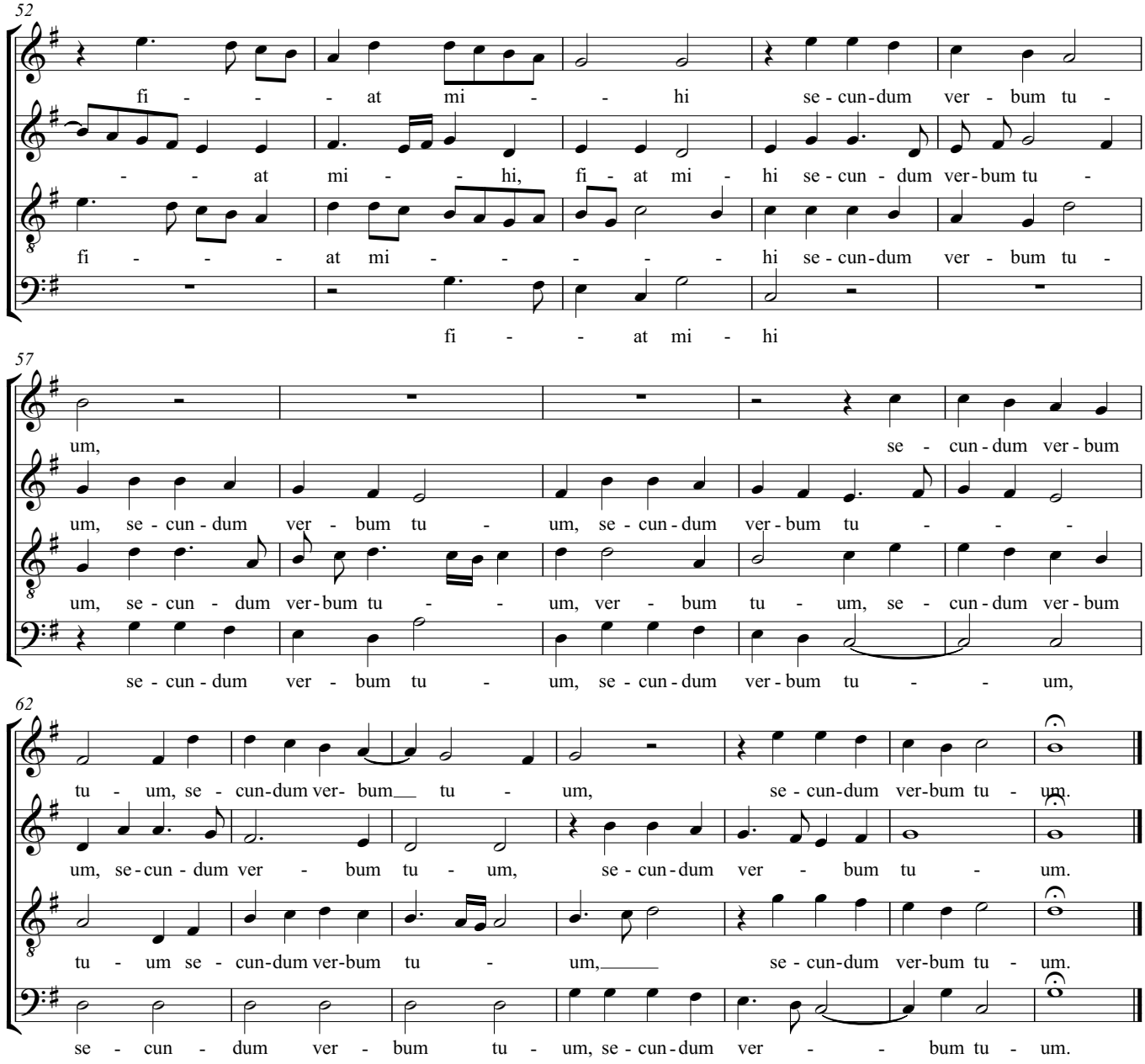
52
fi - - - at mi - - hi se - cun - dum ver - bum tu -
- - at mi - - hi, fi - at mi - hi se - cun - dum ver - bum tu -
fi - - - at mi - - - - - hi se - cun - dum ver - bum tu -
fi - - at mi - hi
57
um, se - cun - dum ver - bum
um, se - cun - dum ver - bum tu - um, se - cun - dum ver - bum tu - - -
um, se - cun - dum ver - bum tu - - um, ver - bum tu - um, se - cun - dum ver - bum
se - cun - dum ver - bum tu - um, se - cun - dum ver - bum tu - - um,
62
tu - um, se - cun - dum ver - bum tu - um, se - cun - dum ver - bum tu - um.
um, se - cun - dum ver - bum tu - um, se - cun - dum ver - bum tu - um.
tu - um se - cun - dum ver - bum tu - um, se - cun - dum ver - bum tu - um.
se - cun - dum ver - bum tu - um, se - cun - dum ver - - bum tu - um.

# Herr Christ, der einig Gotts Sohn

Text: Elizabeth Kreuziger 1524

Satz: Hans Leo Haßler 1564-1612

Weise: Nürnberg um 1450 /geistlich Wittenberg 1524

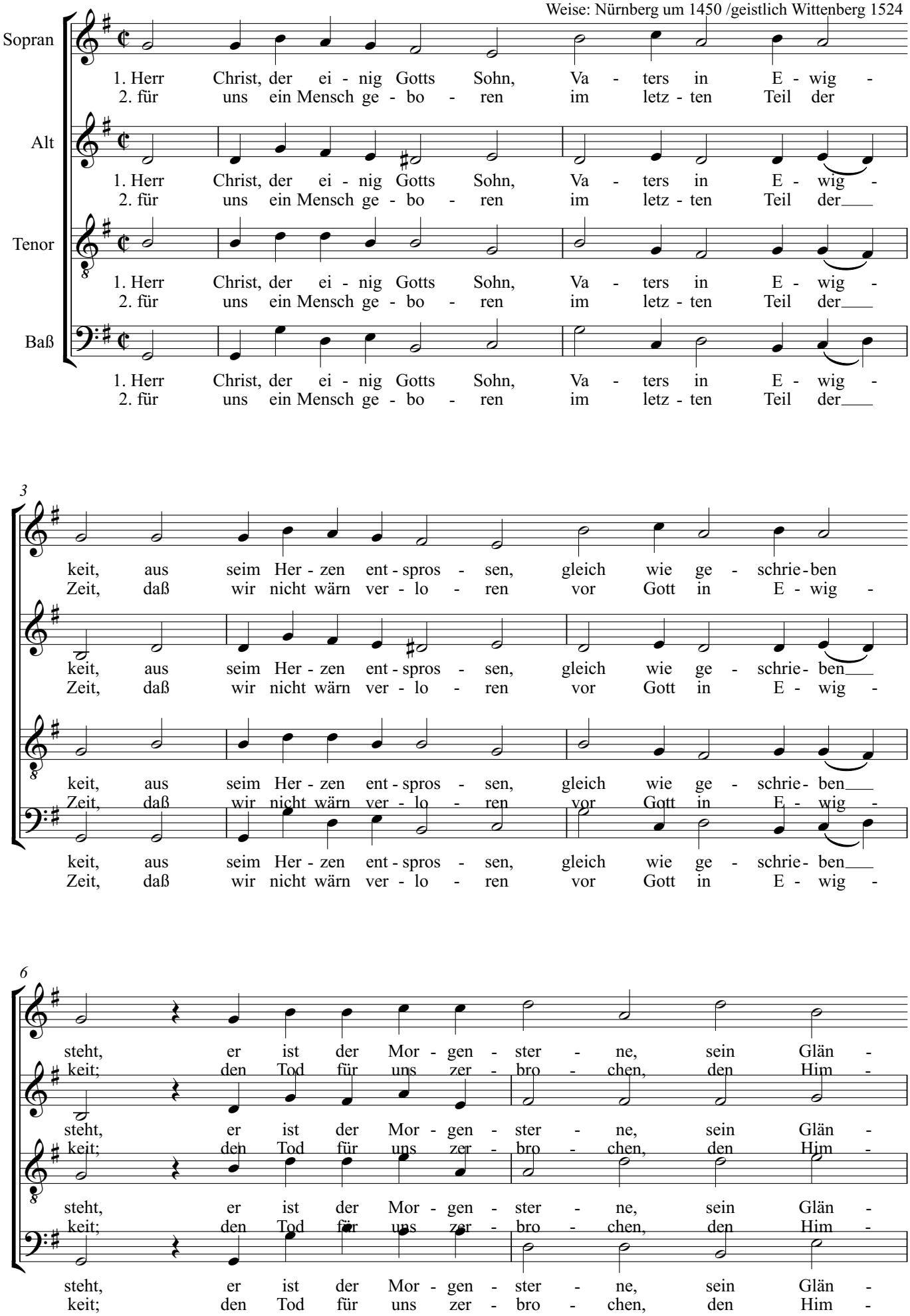

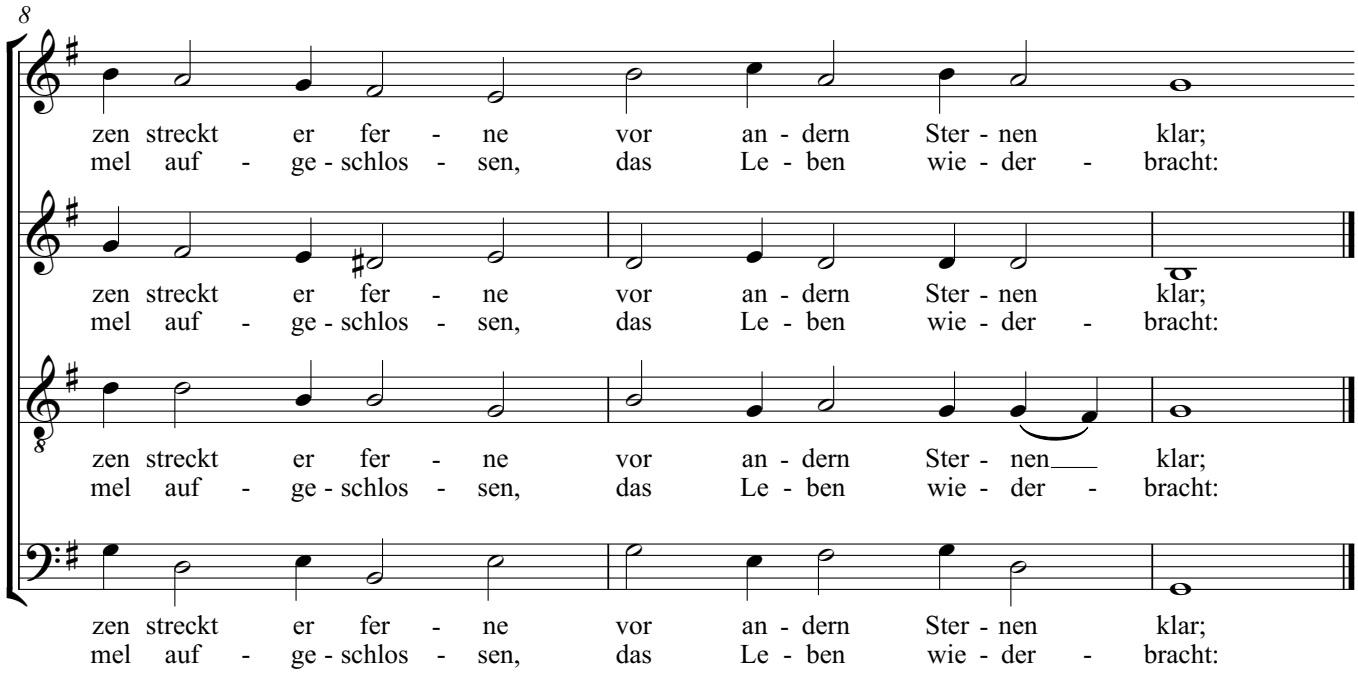


3. Laß uns in deiner Liebe
und Kenntnis nehmen zu,
daß wir am Glauben bleiben,
dir dienen im Geist so,
daß wir hie mögen schmecken
dein Süßigkeit im Herzen
und dürsten stets nach dir.

4. Du Schöpfer aller Dinge,
du väterliche Kraft,
regierst von End zu Ende
kräftig aus eigner Macht;
das Herz uns zu dir wende
und kehr ab unsre Sinne,
daß sie nicht irrn von dir.

5. Ertöt uns durch dein Güte,
erweck uns durch dein Gnad;
den alten Menschen kränke,
daß er neu' leben mag
und hie auf dieser Erden
den Sinn und alls Begehren
und G'danken hab zu dir,

# Man lobt dich in der Stille

Weise: 15. Jahrhundert / geistlich bei Hans Kugelmann 1540
Satz: Hans Leo Haßler 1564-1612

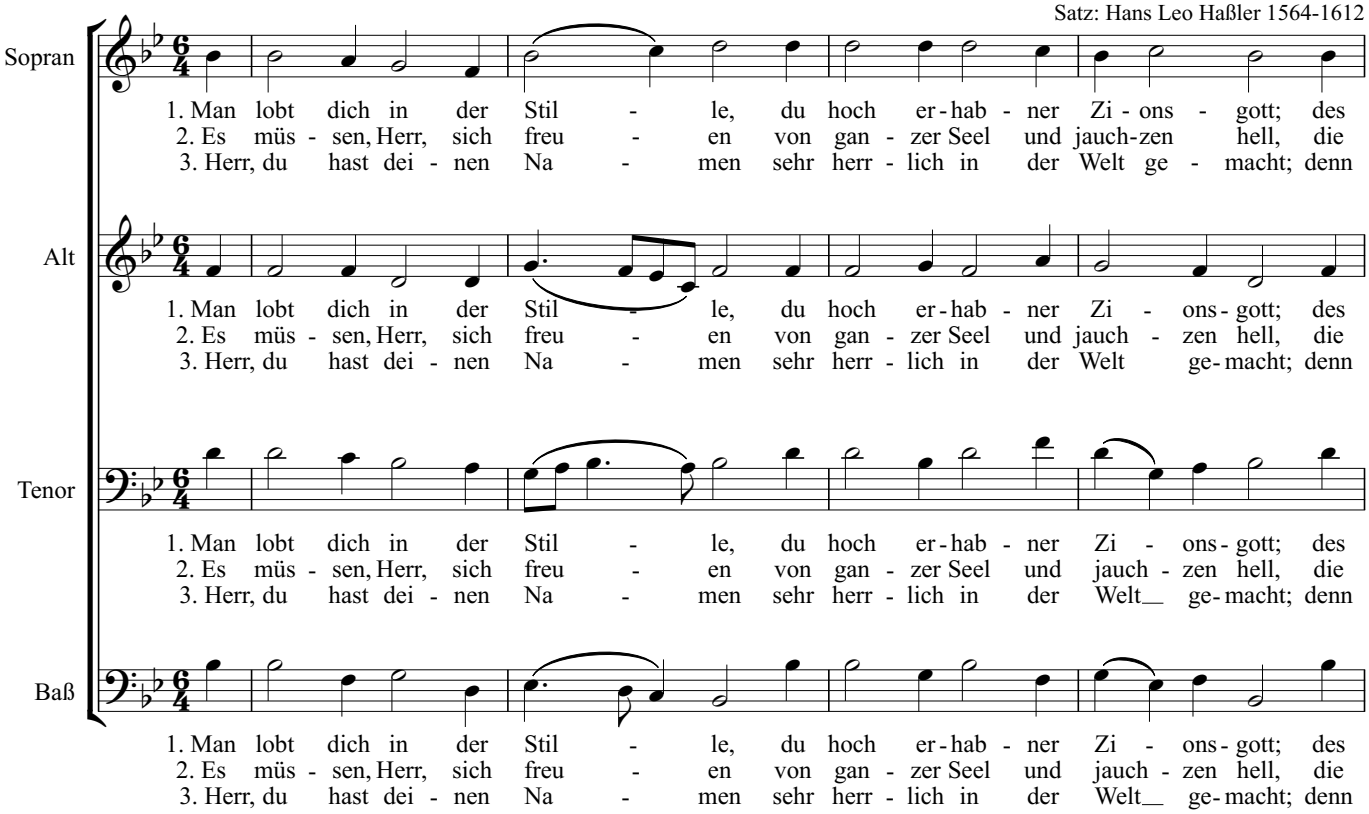


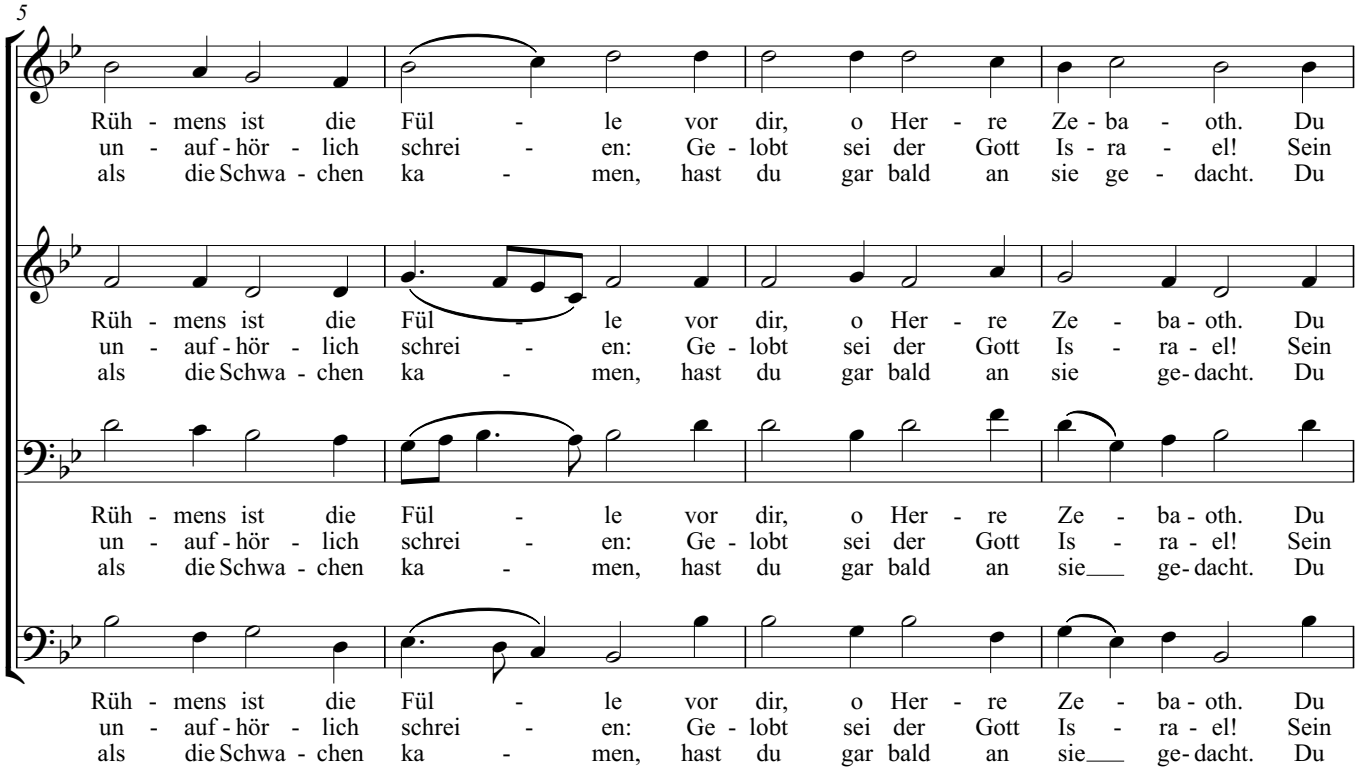

9

bist doch, Herr, auf Er - den der From-men Zu - ver - sicht, in Trüb - sal und Be-
Na - me sei ge - prie - sen, der gro - ße Wun-der tut und der auch mir er-
hast mir Gnad er - zei - get; nun, wie_ ver-gelt ichs dir? Ach, blei - be mir ge-

bist doch, Herr, auf Er - den_ der From-men Zu - ver - sicht, in Trüb - sal und Be-
Na - me sei ge - prie - sen,_ der gro - ße Wun - der tut und der auch mir er-
hast mir Gnad er - zei - get;_ nun, wie_ ver-gelt ichs dir? Ach, blei - be mir ge-

bist doch, Herr,_ auf Er - den_ der From-men Zu - ver - sicht, in Trüb - sal und Be-
Na - me sei___ ge - prie - sen,_ der gro - ße Wun-der tut und der auch mir er-
hast mir Gnad_ er - zei - get;_ nun, wie_ ver-gelt ichs dir? Ach, blei - be mir ge-

bist doch, Herr,_ auf Er - den der From-men Zu - ver - sicht, in Trüb - sal und_ Be-
Na - me sei___ ge - prie - sen, der gro - ße Wun-der tut und der auch mir_ er-
hast mir Gnad_ er - zei - get; nun, wie_ ver-gelt ichs dir? Ach, blei - be mir_ ge-

14

schwer - den läßt du die Dei - nen nicht. Drum soll dich stünd - lich eh - ren mein
wie - sen das, was mir nütz_ und gut. Nun, dies ist mei - ne Freu - de, zu
nei - get, so will ich für___ und für den Kelch des Heils er - he - ben und

schwer - den läßt du die Dei - nen nicht. Drum soll dich stünd - lich eh - ren mein
wie - sen das, was mir nütz und gut. Nun, dies ist mei - ne Freu - de, zu
nei - get, so will ich für und für den Kelch des Heils er - he - ben und

schwer - den läßt du die Dei - nen nicht. Drum soll__ dich stünd - lich eh - ren mein
wie - sen das, was mir nütz_ und gut. Nun, dies_ ist mei - ne Freu - de, zu
nei - get, so will ich für___ und für den Kelch des Heils er - he - ben und

schwer - den läßt du die Dei - nen nicht. Drum soll dich stünd - lich eh - ren mein
wie - sen das, was mir nütz und gut. Nun, dies ist mei - ne Freu - de, zu
nei - get, so will ich für und für den Kelch des Heils er - he - ben und

19

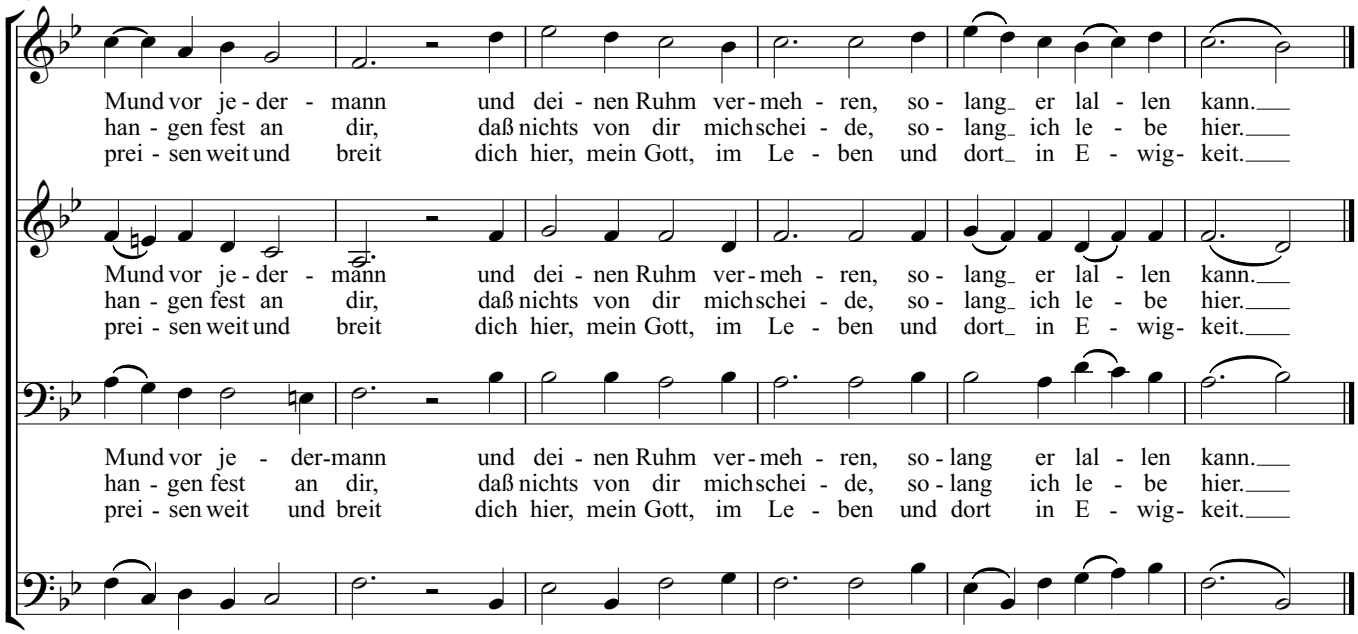
Mund vor je - der - mann und dei - nen Ruhm ver - meh - ren, so - lang_ er lal - len kann.___
han - gen fest an dir, daß nichts von dir mich schei - de, so - lang_ ich le - be hier.___
prei - sen weit und breit dich hier, mein Gott, im Le - ben und dort_ in E - wig- keit.___
Mund vor je - der - mann und dei - nen Ruhm ver - meh - ren, so - lang_ er lal - len kann.___
han - gen fest an dir, daß nichts von dir mich schei - de, so - lang_ ich le - be hier.___
prei - sen weit und breit dich hier, mein Gott, im Le - ben und dort_ in E - wig- keit.___
Mund vor je - der-mann und dei - nen Ruhm ver - meh - ren, so - lang er lal - len kann.___
han - gen fest an dir, daß nichts von dir mich schei - de, so - lang ich le - be hier.___
prei - sen weit und breit dich hier, mein Gott, im Le - ben und dort in E - wig- keit.___
Mund vor je - der - mann und dei - nen Ruhm ver - meh - ren, so - lang_ er lal - len kann.___
han - gen fest an dir, daß nichts von dir mich schei - de, so - lang_ ich le - be hier.___
prei - sen weit und breit dich hier, mein Gott, im Le - ben und dort_ in E - wig- keit.___

# Tanzen und Springen

Hans Leo Haßler

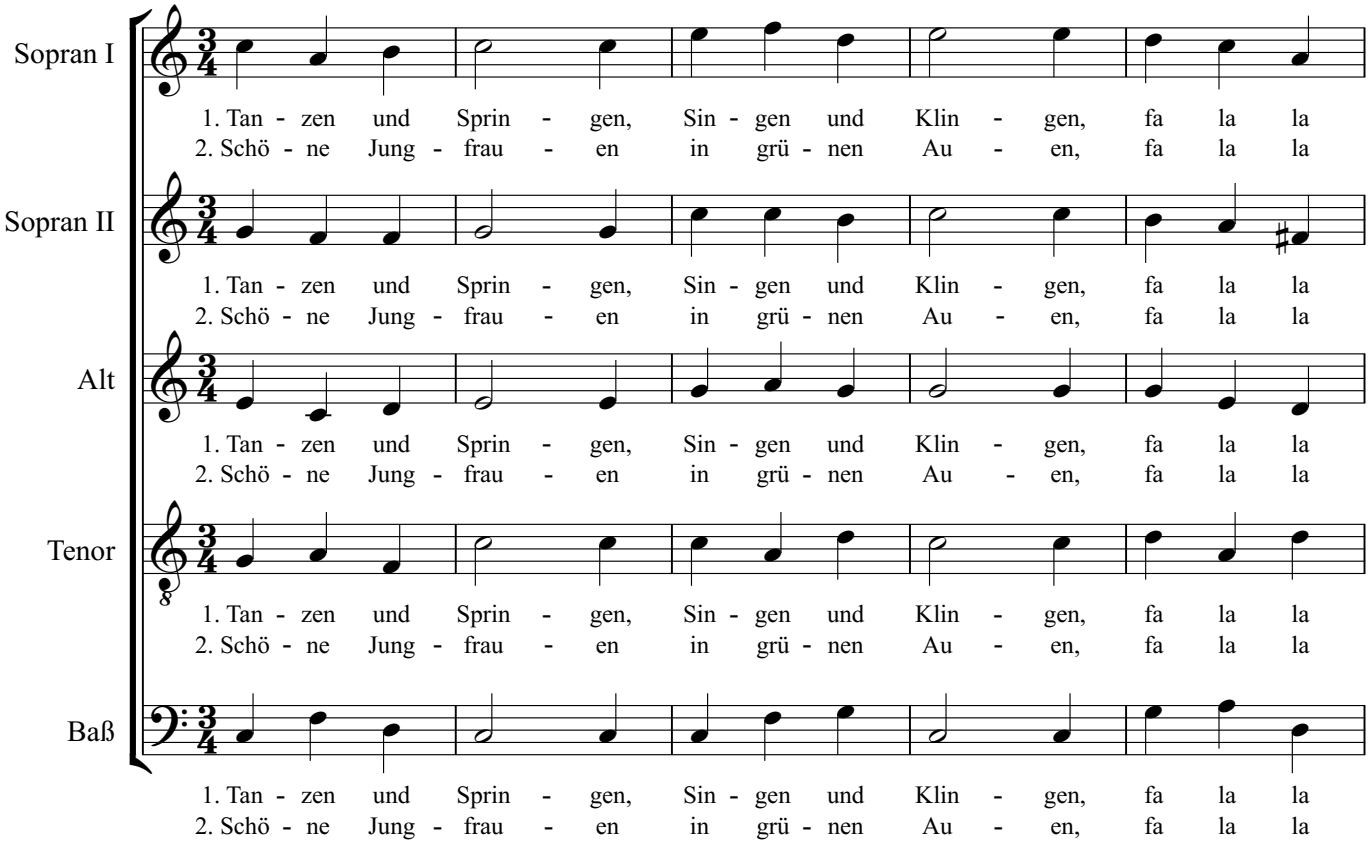


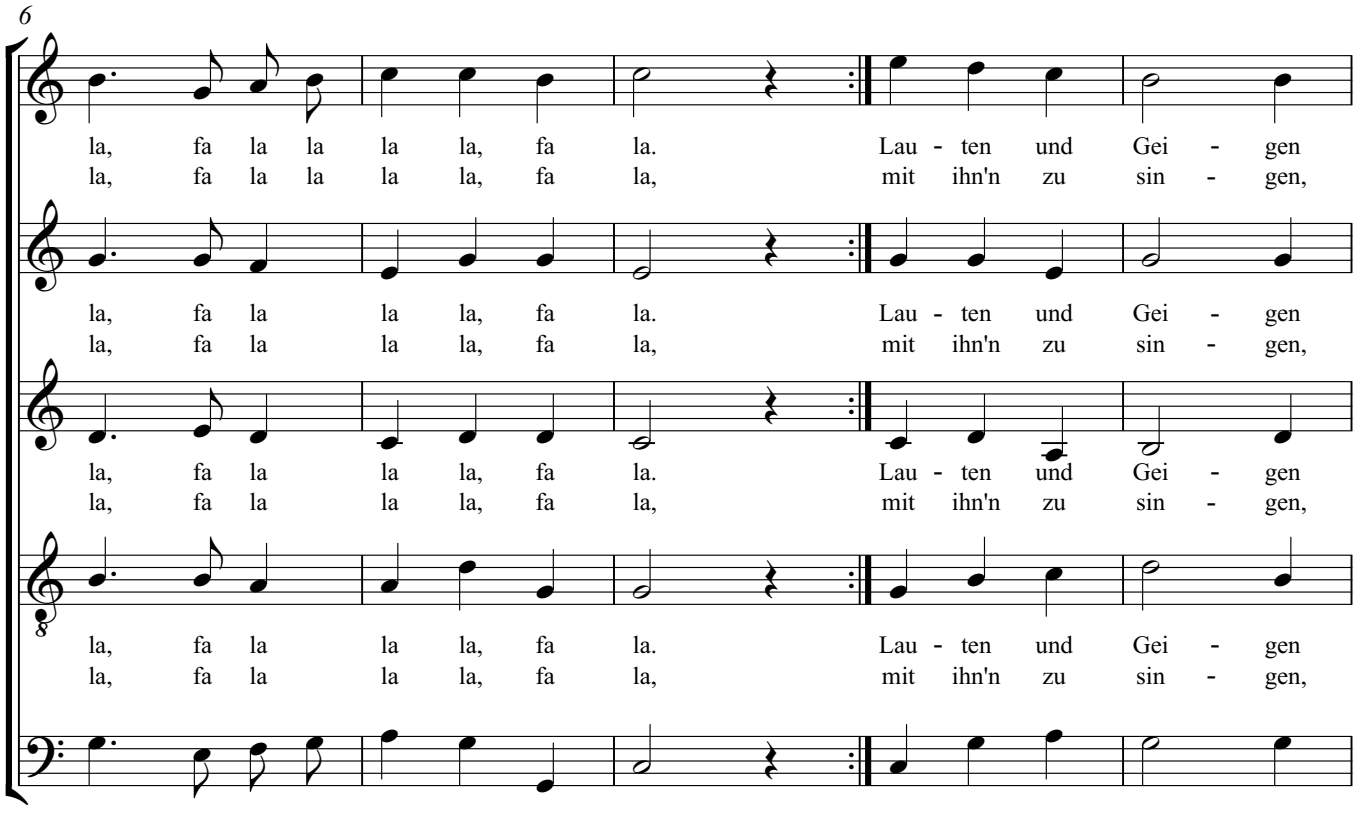

2 11

solln auch nicht schwei - gen; zu mu - si - zie - ren und ju - bi -
die Zeit zu - brin - gen, freund - lich zu scher - zen, freut mich im

solln auch nicht schwei - gen; zu mu - si - zie - ren und ju - bi -
die Zeit zu - brin - gen, freund - lich zu scher - zen, freut mich im

solln auch nicht schwei - gen; zu mu - si - zie - ren und ju - bi -
die Zeit zu - brin - gen, freund - lich zu scher - zen, freut mich im

solln auch nicht schwei - gen; zu mu - si - zie - ren und ju - bi -
die Zeit zu - brin - gen, freund - lich zu scher - zen, freut mich im

solln auch nicht schwei - gen; zu mu - si - zie - ren und ju - bi -
die Zeit zu - brin - gen, freund - lich zu scher - zen, freut mich im

16

lie - ren steht mir all mein Sinn, fa la la la, fa la
Her - zen für Sil - ber und Gold, fa la la la, fa la

lie - ren steht mir all mein Sinn, fa la la la, fa la
Her - zen für Sil - ber und Gold, fa la la la, fa la

lie - ren steht mir all mein Sinn, fa la la la, fa la
Her - zen für Sil - ber und Gold, fa la la la, fa la

lie - ren steht mir all mein Sinn, fa la la la, fa la
Her - zen für Sil - ber und Gold, fa la la la, fa la

lie - ren steht mir all mein Sinn, fa la la la, fa la
Her - zen für Sil - ber und Gold, fa la la la, fa la

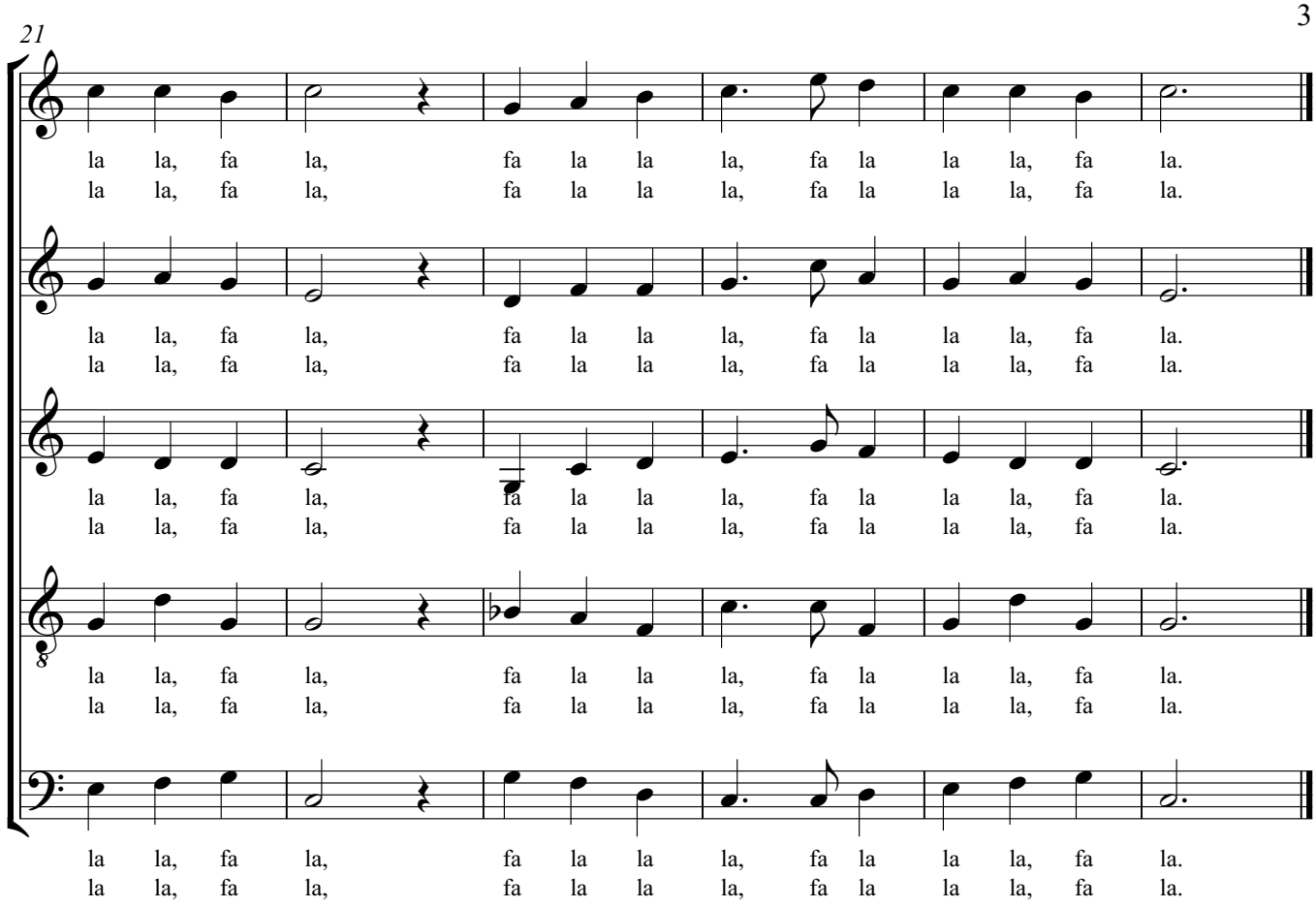
21
la la, fa la, fa la la la, fa la la la, fa la.
la la, fa la, fa la la la, fa la la la, fa la.
la la, fa la, fa la la la, fa la la la, fa la.
la la, fa la, fa la la la, fa la la la, fa la.
la la, fa la, fa la la la, fa la la la, fa la.
la la, fa la, fa la la la, fa la la la, fa la.
la la, fa la, fa la la la, fa la la la, fa la.
la la, fa la, fa la la la, fa la la la, fa la.
la la, fa la, fa la la la, fa la la la, fa la.
la la, fa la, fa la la la, fa la la la, fa la.

# Verleih uns Frieden

Hans Leo Haßler

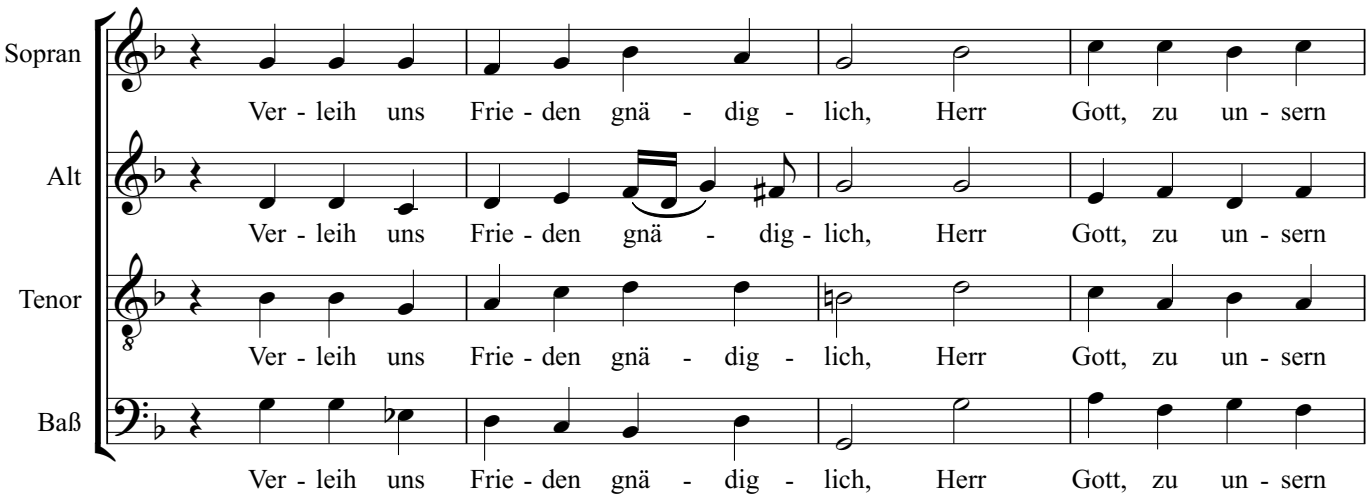


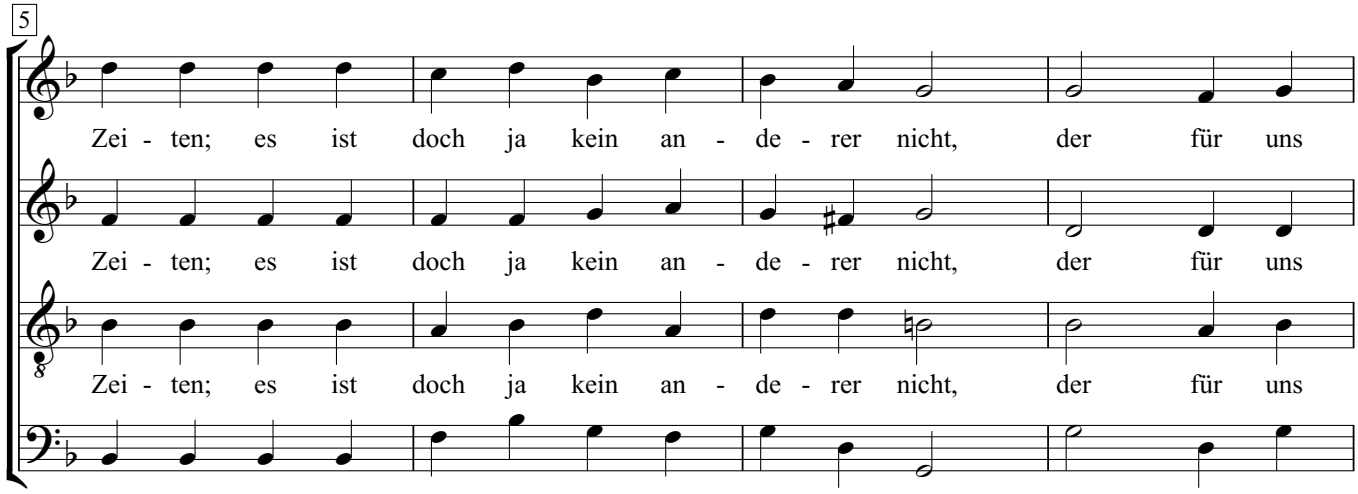


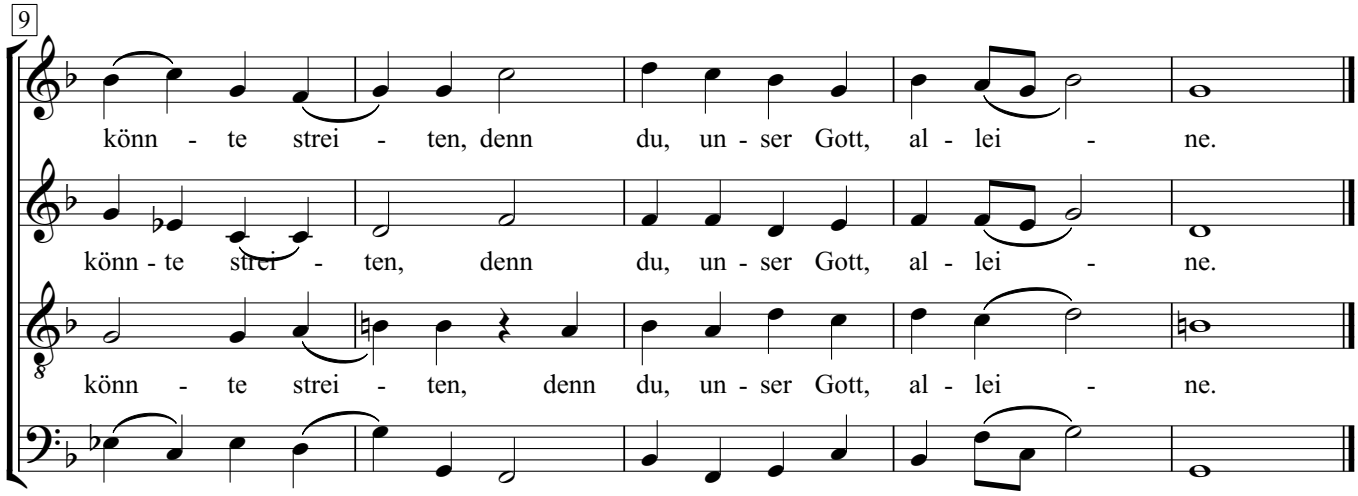

# Vom Himmel hoch da komm ich her

Hans Leo Haßler

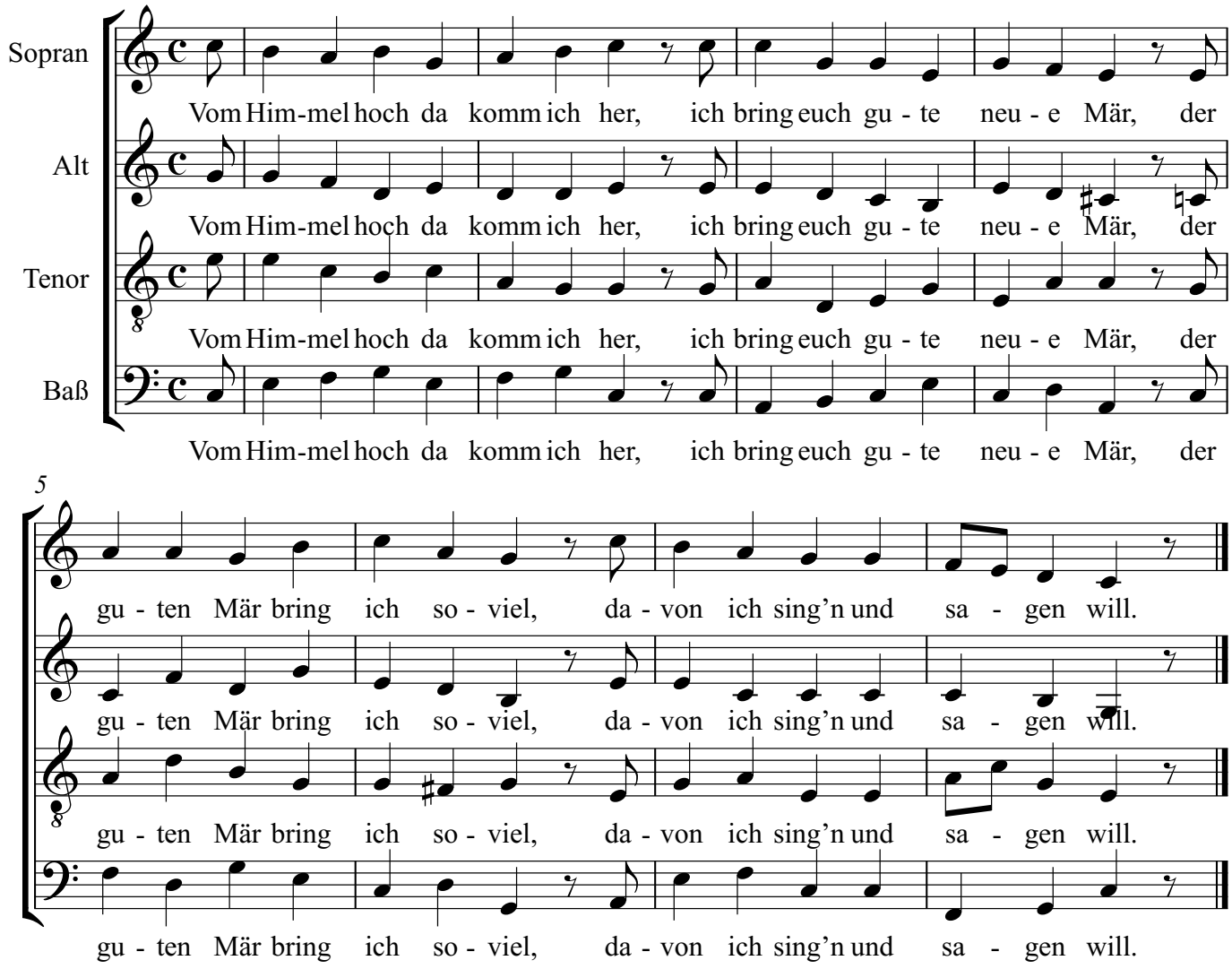


2. Euch ist ein Kindlein heut geborn / von einer Jungfrau auserkorn, /
ein Kindelein so zart und fein, / das soll eu'r Freud und Wonne sein.

3. Es ist der Herr Christ, unser Gott, / der will euch führn aus aller Not, /
er will eu'r Heiland selber sein, / von allen Sünden machen rein.

4. Er bringt euch alle Seligkeit, / die Gott der Vater hat bereit', /
daß ihr mit uns im Himmelreich / sollt leben nun und ewiglich.

5. So merket nun das Zeichen recht: / die Krippe, Windelein so schlecht, /
da findet ihr das Kind gelegt, / das alle Welt erhält und trägt.

6. Des laßt uns alle fröhlich sein / und mit den Hirten gehn hinein, /
zu sehn, was Gott uns hat beschert, / mit seinem lieben Sohn verehrt.

15. Lob, Ehr sei Gott im höchsten Thron, / der uns schenkt seinen ein'gen Sohn. /
Des freuet sich der Engel Schar / und singet uns solch neues Jahr.

# Der Tag beginnet zu vergehen

Heinrich Albert

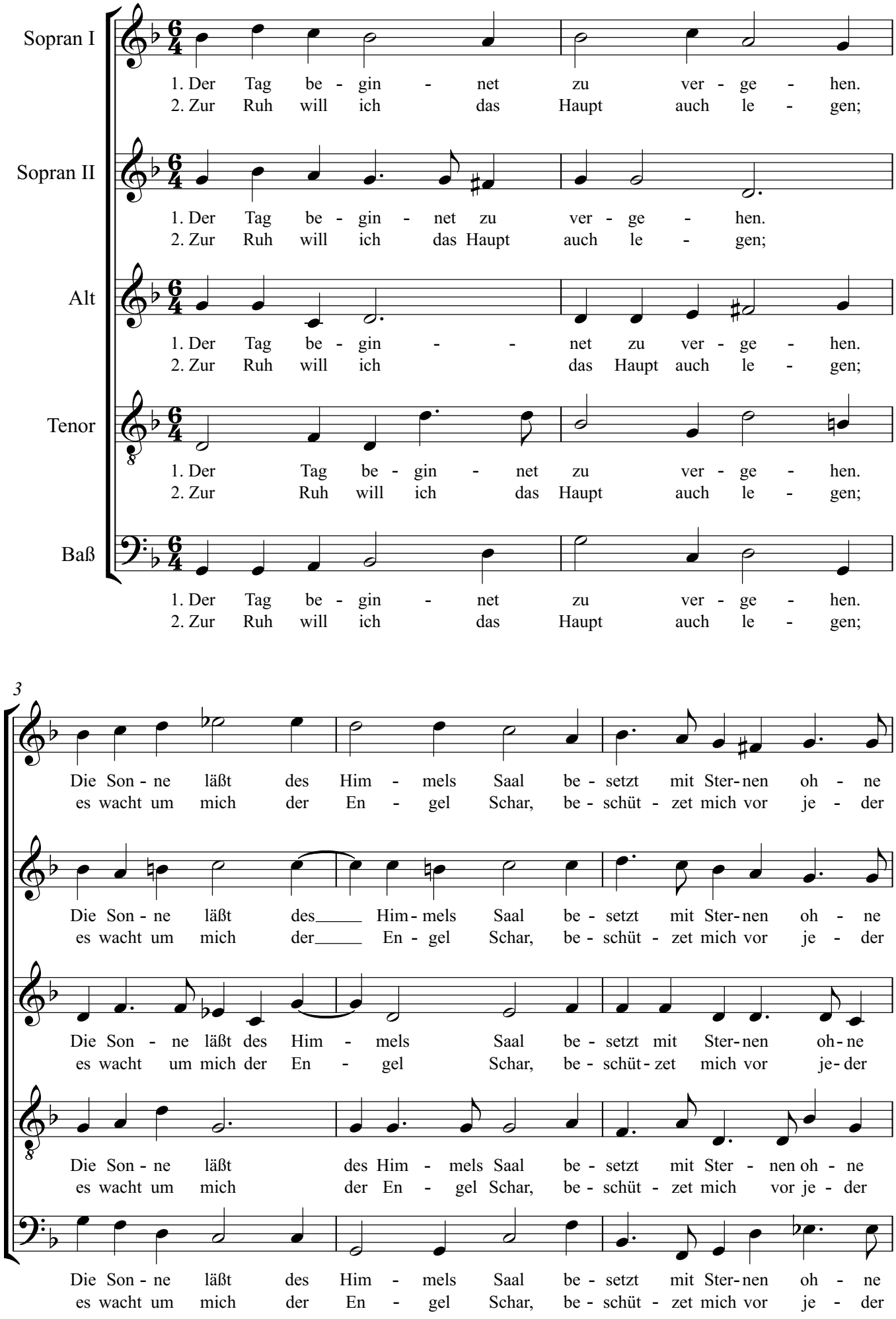

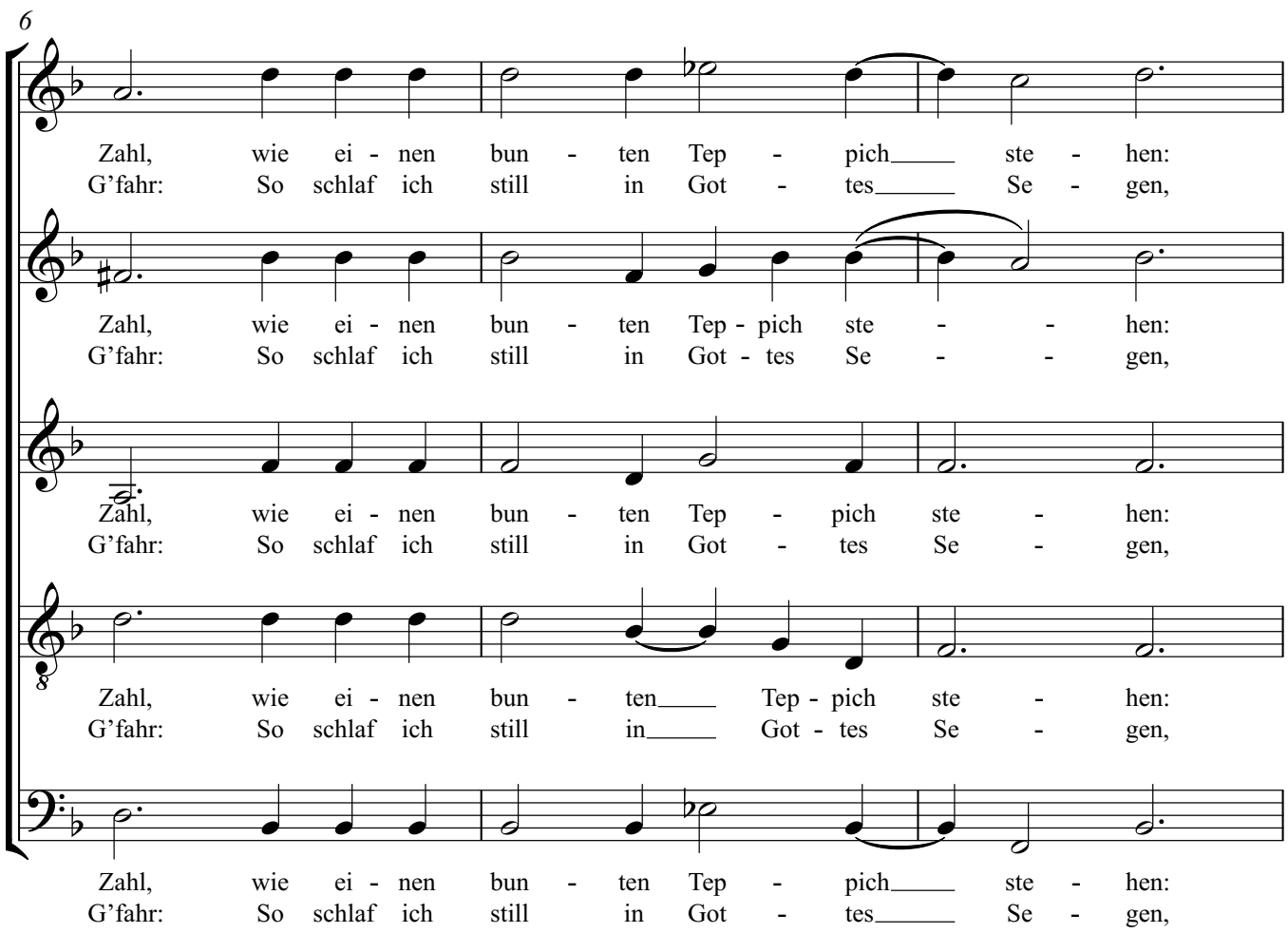
6
Zahl, wie ei - nen bun - ten Tep - pich ste - hen:
G'fahr: So schlaf ich still in Got - tes Se - gen,
Zahl, wie ei - nen bun - ten Tep - pich ste - hen:
G'fahr: So schlaf ich still in Got - tes Se - gen,
Zahl, wie ei - nen bun - ten Tep - pich ste - hen:
G'fahr: So schlaf ich still in Got - tes Se - gen,
Zahl, wie ei - nen bun - ten Tep - pich ste - hen:
G'fahr: So schlaf ich still in Got - tes Se - gen,
Zahl, wie ei - nen bun - ten Tep - pich ste - hen:
G'fahr: So schlaf ich still in Got - tes Se - gen,

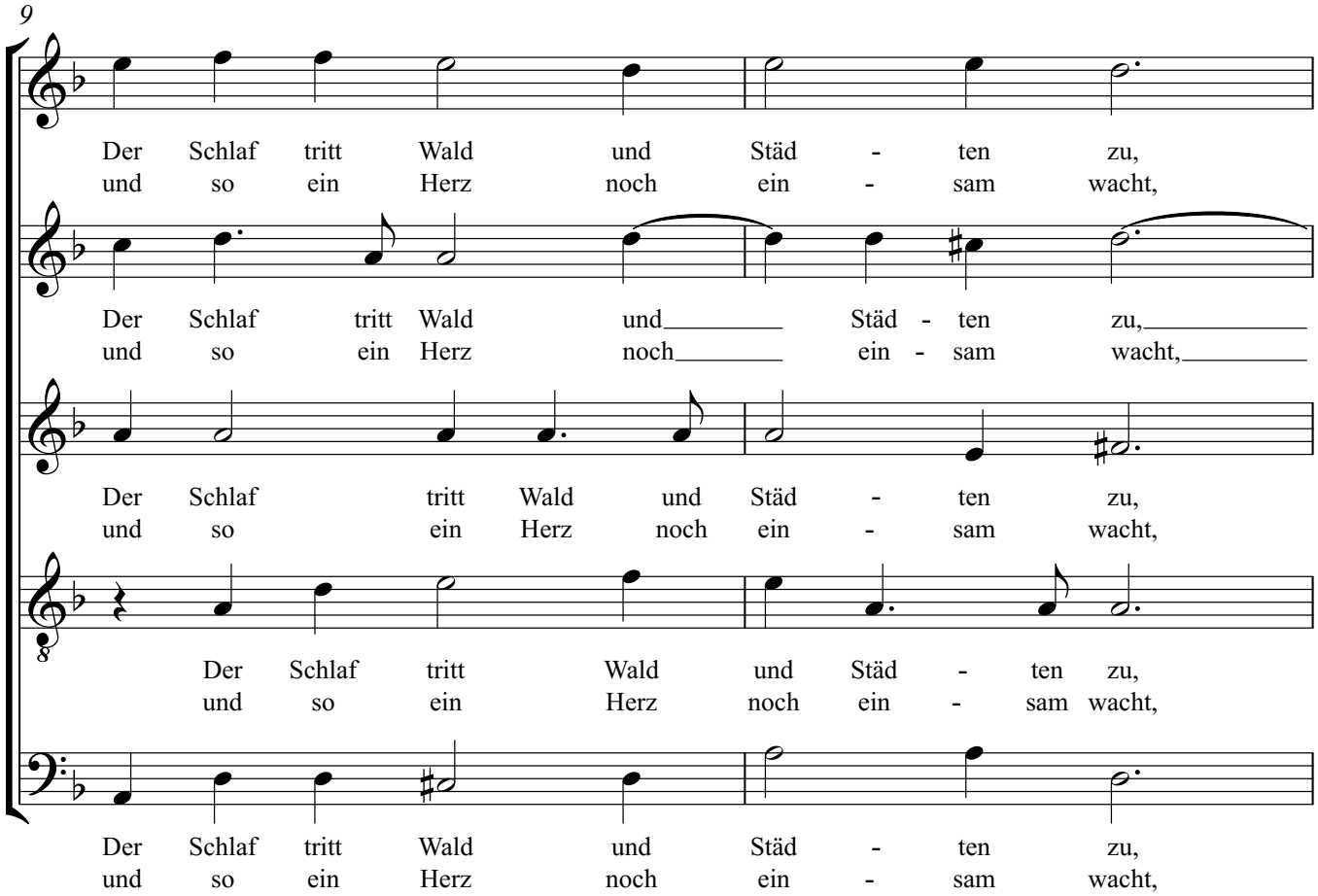
9
Der Schlaf tritt Wald und Städ - ten zu,
und so ein Herz noch ein - sam wacht,
Der Schlaf tritt Wald und Städ - ten zu,
und so ein Herz noch ein - sam wacht,
Der Schlaf tritt Wald und Städ - ten zu,
und so ein Herz noch ein - sam wacht,
Der Schlaf tritt Wald und Städ - ten zu,
und so ein Herz noch ein - sam wacht,
Der Schlaf tritt Wald und Städ - ten zu,
und so ein Herz noch ein - sam wacht,

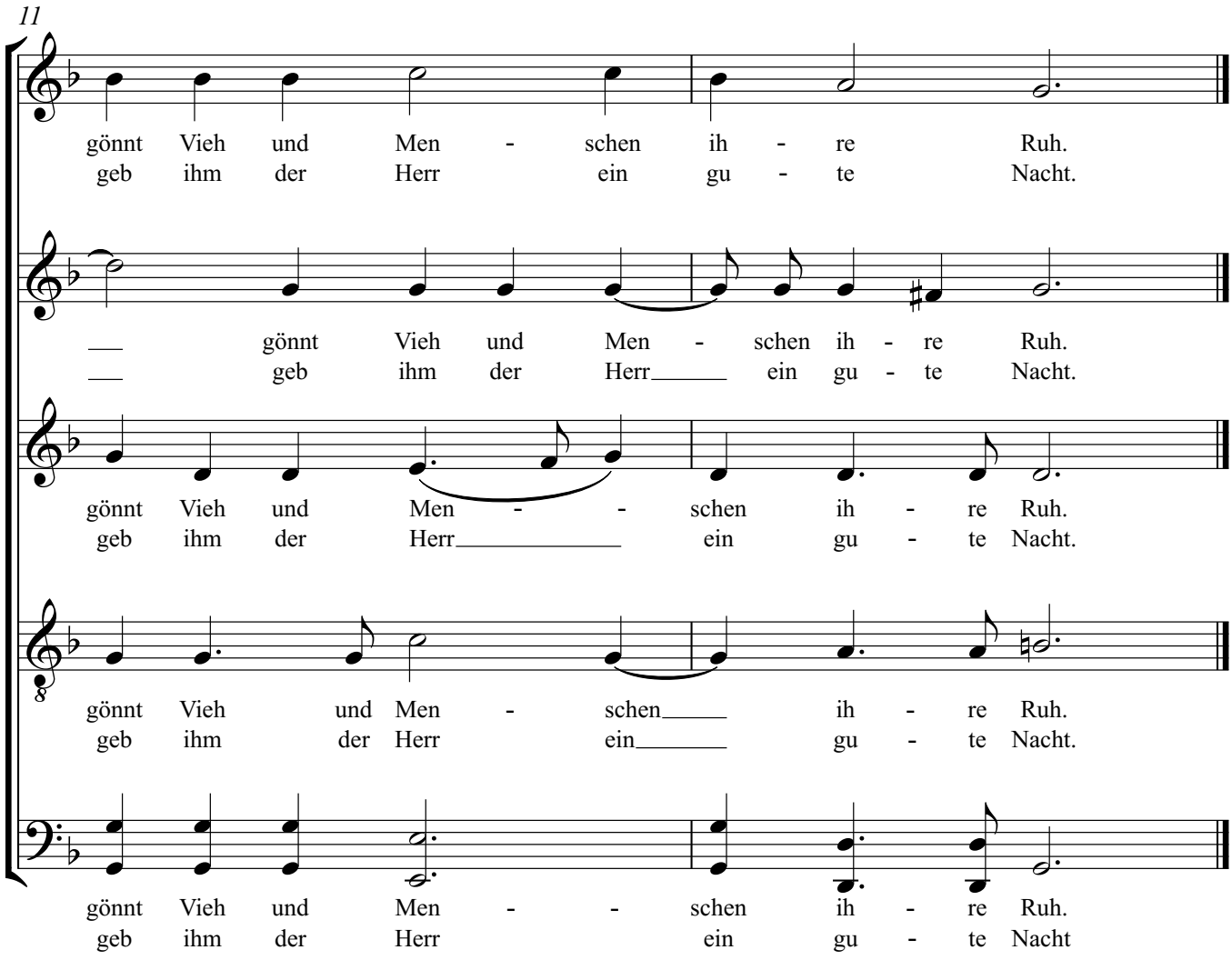
11
gönnt Vieh und Men - schen ih - re Ruh.
geb ihm der Herr ein gu - te Nacht.
gönnt Vieh und Men - schen ih - re Ruh.
geb ihm der Herr ein gu - te Nacht.
gönnt Vieh und Men - - schen ih - re Ruh.
geb ihm der Herr ein gu - te Nacht.
gönnt Vieh und Men - schen ih - re Ruh.
geb ihm der Herr ein gu - te Nacht.
gönnt Vieh und Men - - schen ih - re Ruh.
geb ihm der Herr ein gu - te Nacht

# Innsbruck, ich muß dich lassen

Heinrich Isaak

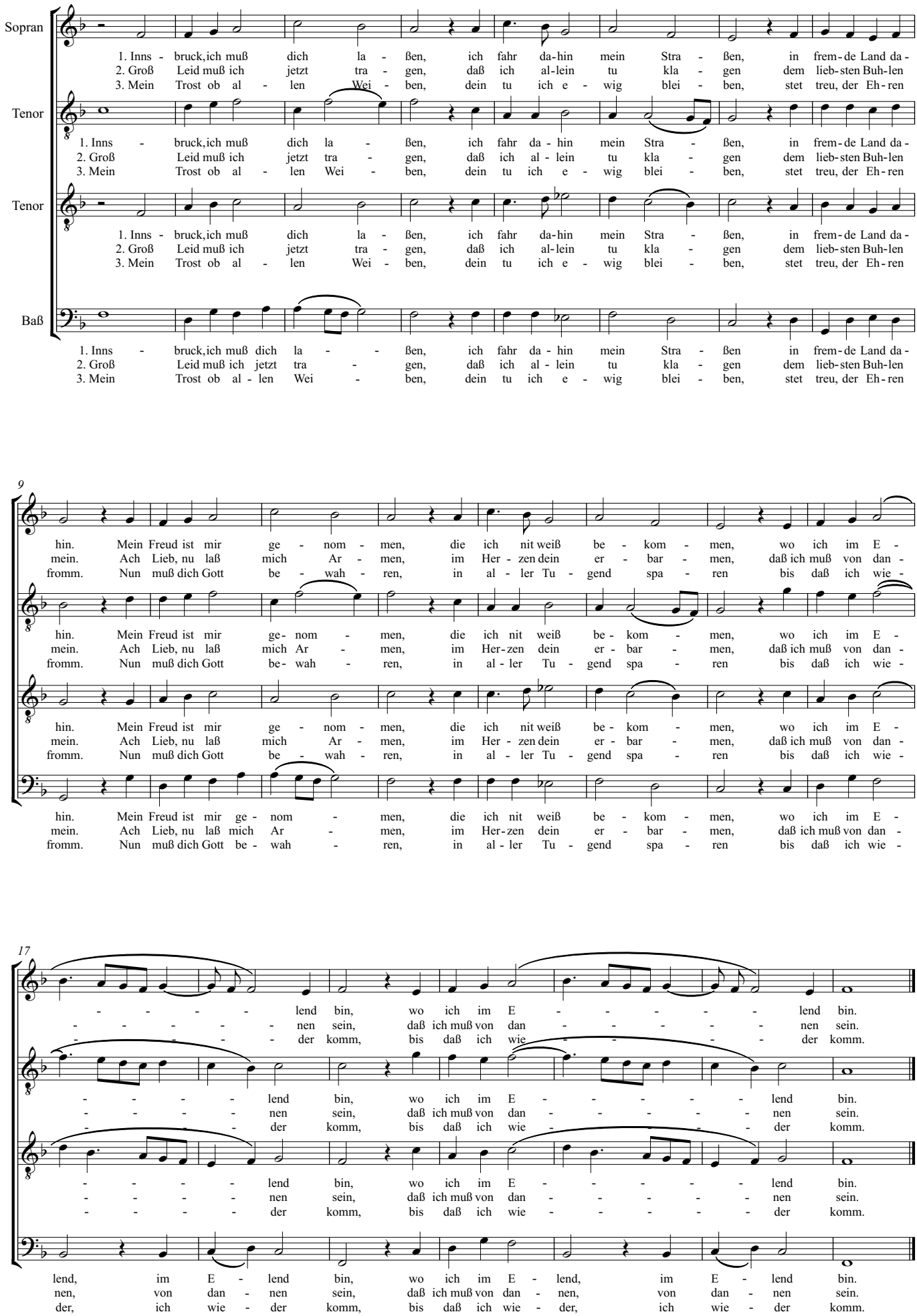

# Innsbruck, ich muß dich lassen

Heinrich Isaac
(vor 1450-1517)

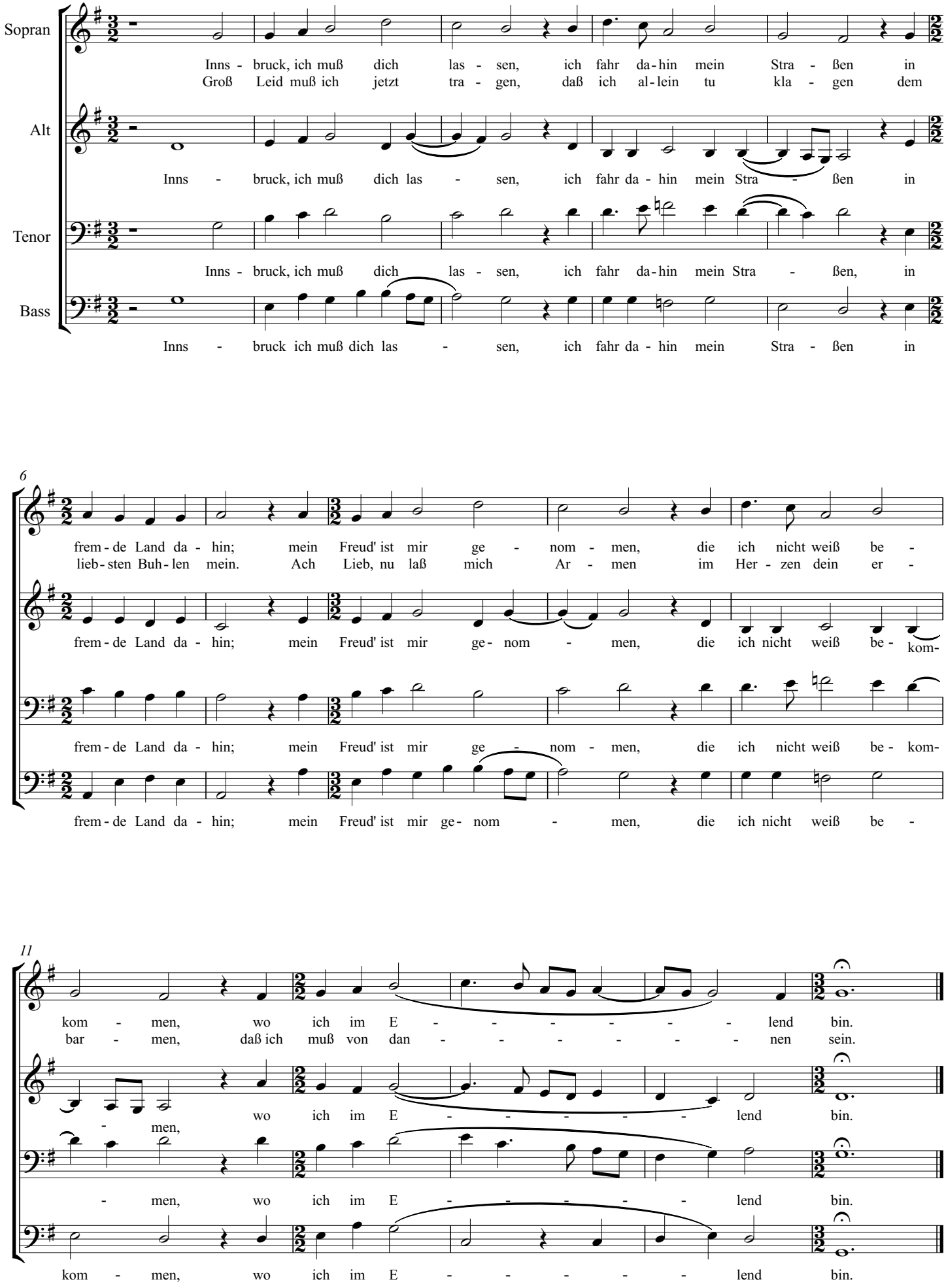

# Aller Augen warten auf dich Herre

Psalm 145, 15-16

Heinrich Schütz (1585-1672)

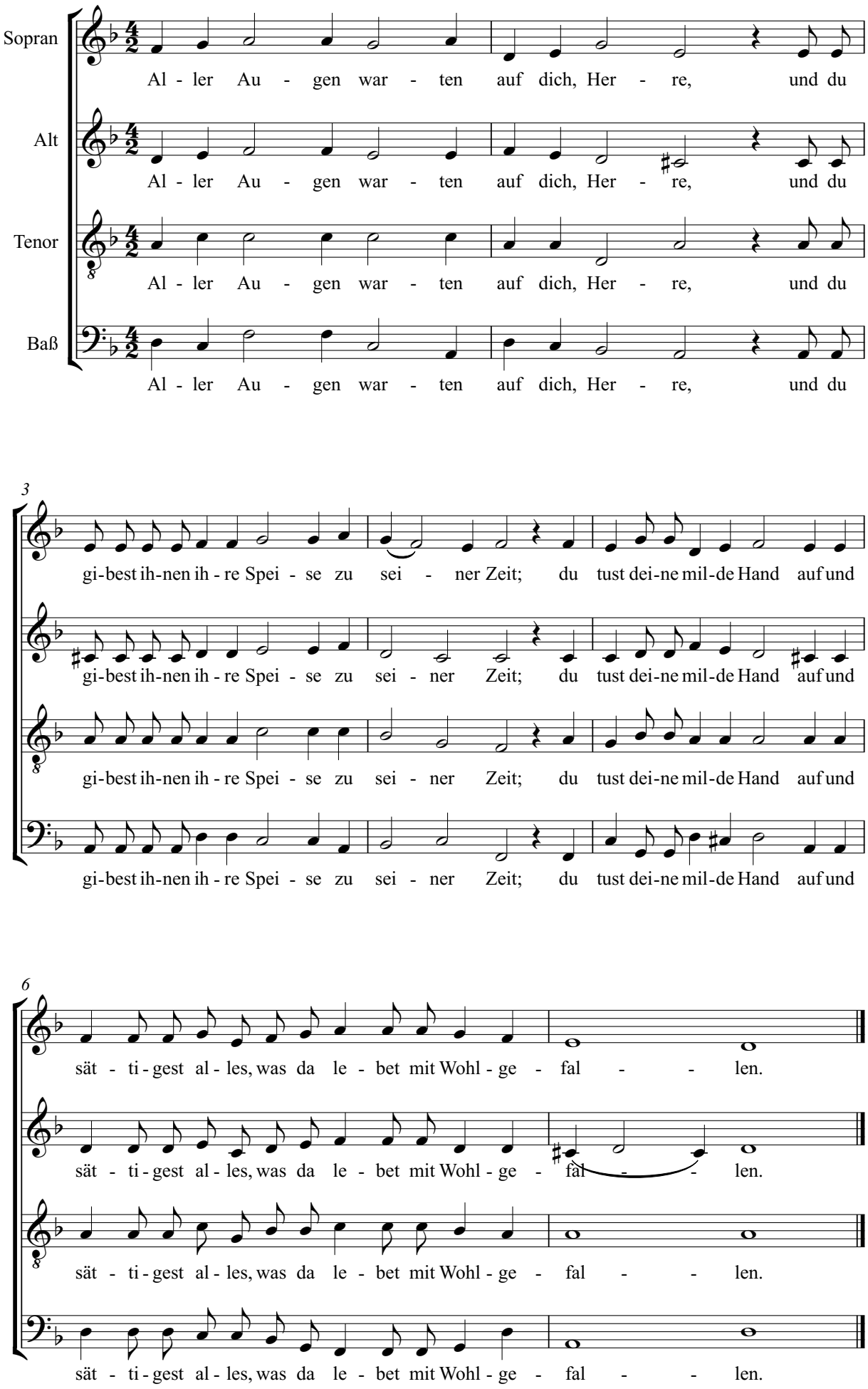

# Cantiones sacrae

## XXIX. Cantate Domino canticum novum

Psalm 149, 1-3

Heinrich Schütz
SWV 81

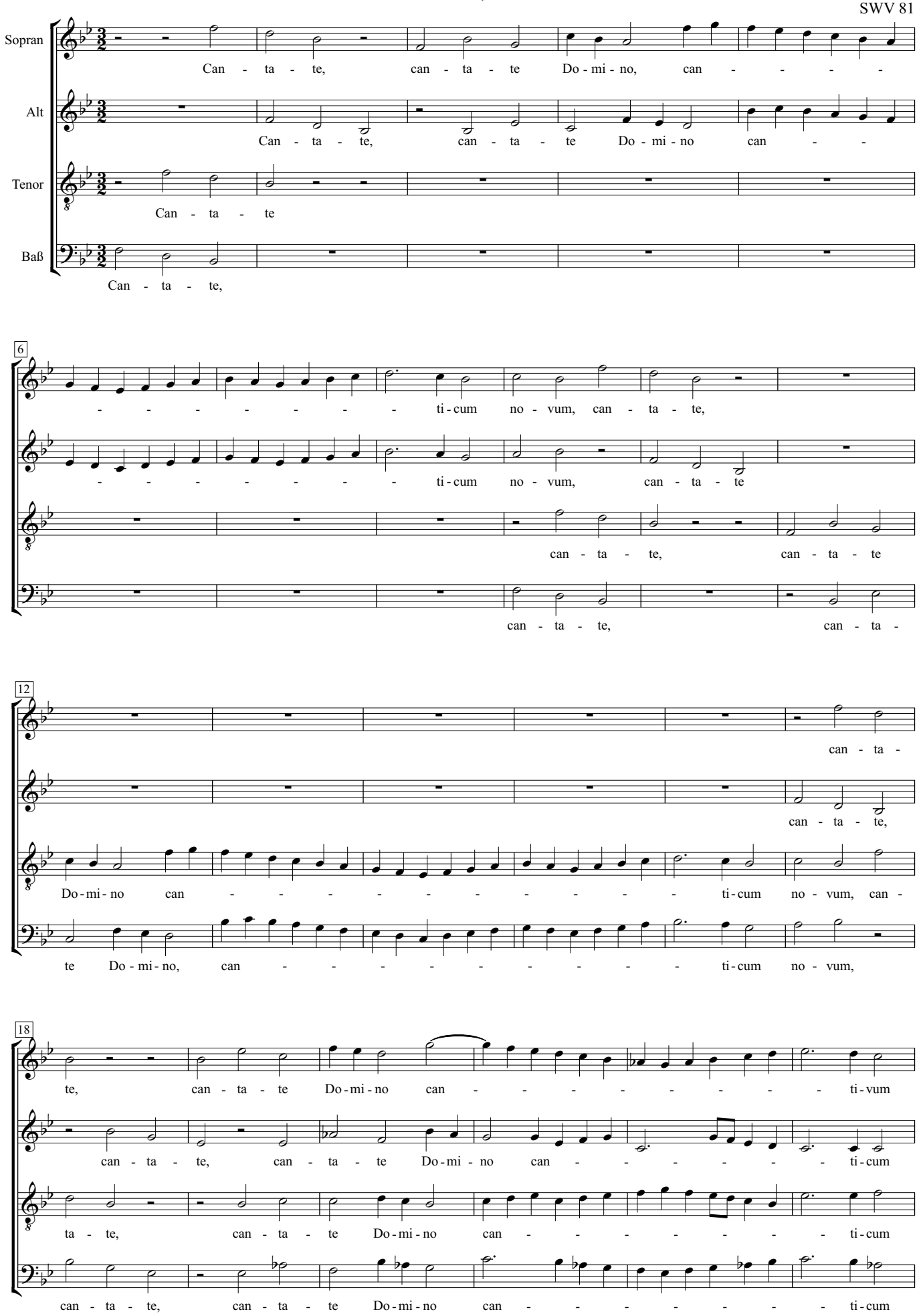

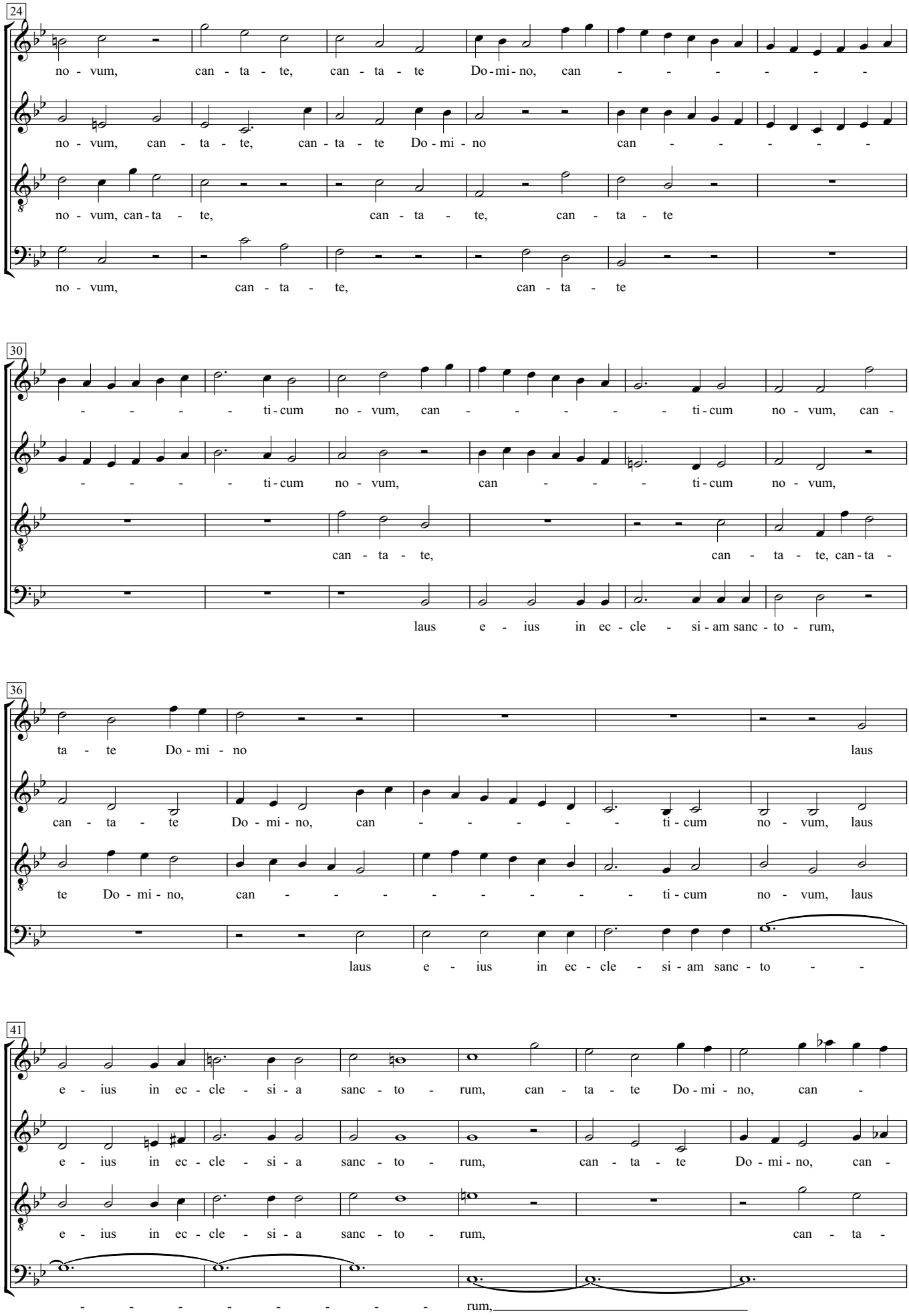
24
no - vum, can - ta - te, can - ta - te Do - mi - no, can - - - - - - -
no - vum, can - ta - te, can - ta - te Do - mi - no can - - - - - -
no - vum, can - ta - te, can - ta - te, can - ta - te
no - vum, can - ta - te, can - ta - te
30
- - - - - ti - cum no - vum, can - - - - - - ti - cum no - vum, can -
- - - - - ti - cum no - vum, can - - - - ti - cum no - vum,
can - ta - te, can - ta - te, can - ta -
laus e - ius in ec - cle - si - am sanc - to - rum,
36
ta - te Do - mi - no laus
can - ta - te Do - mi - no, can - - - - - - ti - cum no - vum, laus
te Do - mi - no, can - - - - - - - - - ti - cum no - vum, laus
laus e - ius in ec - cle - si - am sanc - to - -
41
e - ius in ec - cle - si - a sanc - to - rum, can - ta - te Do - mi - no, can -
e - ius in ec - cle - si - a sanc - to - rum, can - ta - te Do - mi - no, can -
e - ius in ec - cle - si - a sanc - to - rum, can - ta -
- - - - - - - - - rum,

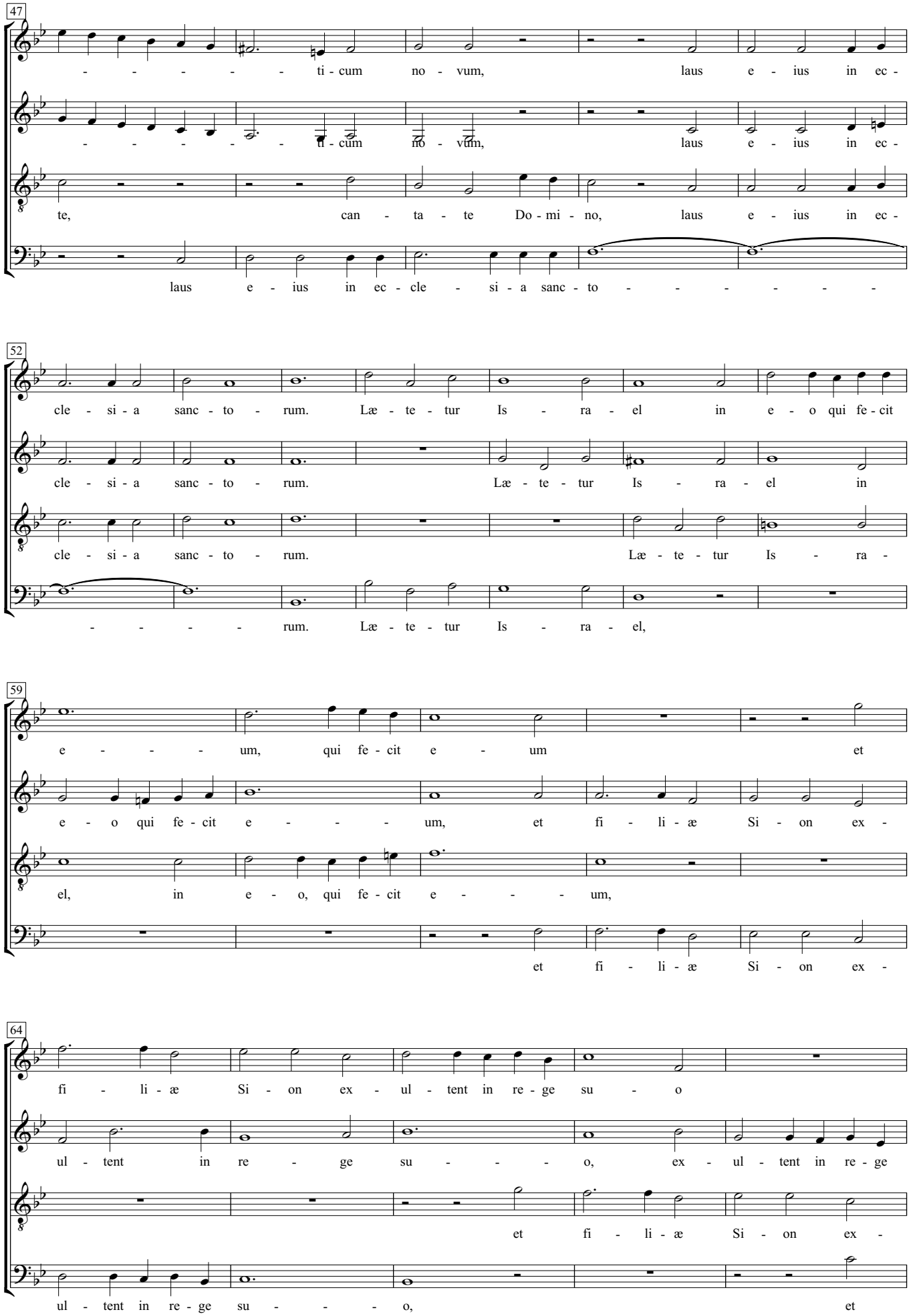
47
- - - - - - ti - cum no - vum, laus e - ius in ec -
- - - - - - ti - cum no - vum, laus e - ius in ec -
te, can - ta - te Do - mi - no, laus e - ius in ec -
laus e - ius in ec - cle - si - a sanc - to - - - - - -
52
cle - si - a sanc - to - rum. Læ - te - tur Is - ra - el in e - o qui fe - cit
cle - si - a sanc - to - rum. Læ - te - tur Is - ra - el in
cle - si - a sanc - to - rum. Læ - te - tur Is - ra -
- - - - - rum. Læ - te - tur Is - ra - el,
59
e - - - - um, qui fe - cit e - um et
e - o qui fe - cit e - - - - um, et fi - li - æ Si - on ex -
el, in e - o, qui fe - cit e - - - - um,
et fi - li - æ Si - on ex -
64
fi - li - æ Si - on ex - ul - tent in re - ge su - o
ul - tent in re - ge su - - - - o, ex - ul - tent in re - ge
et fi - li - æ Si - on ex -
ul - tent in re - ge su - - - - o, et

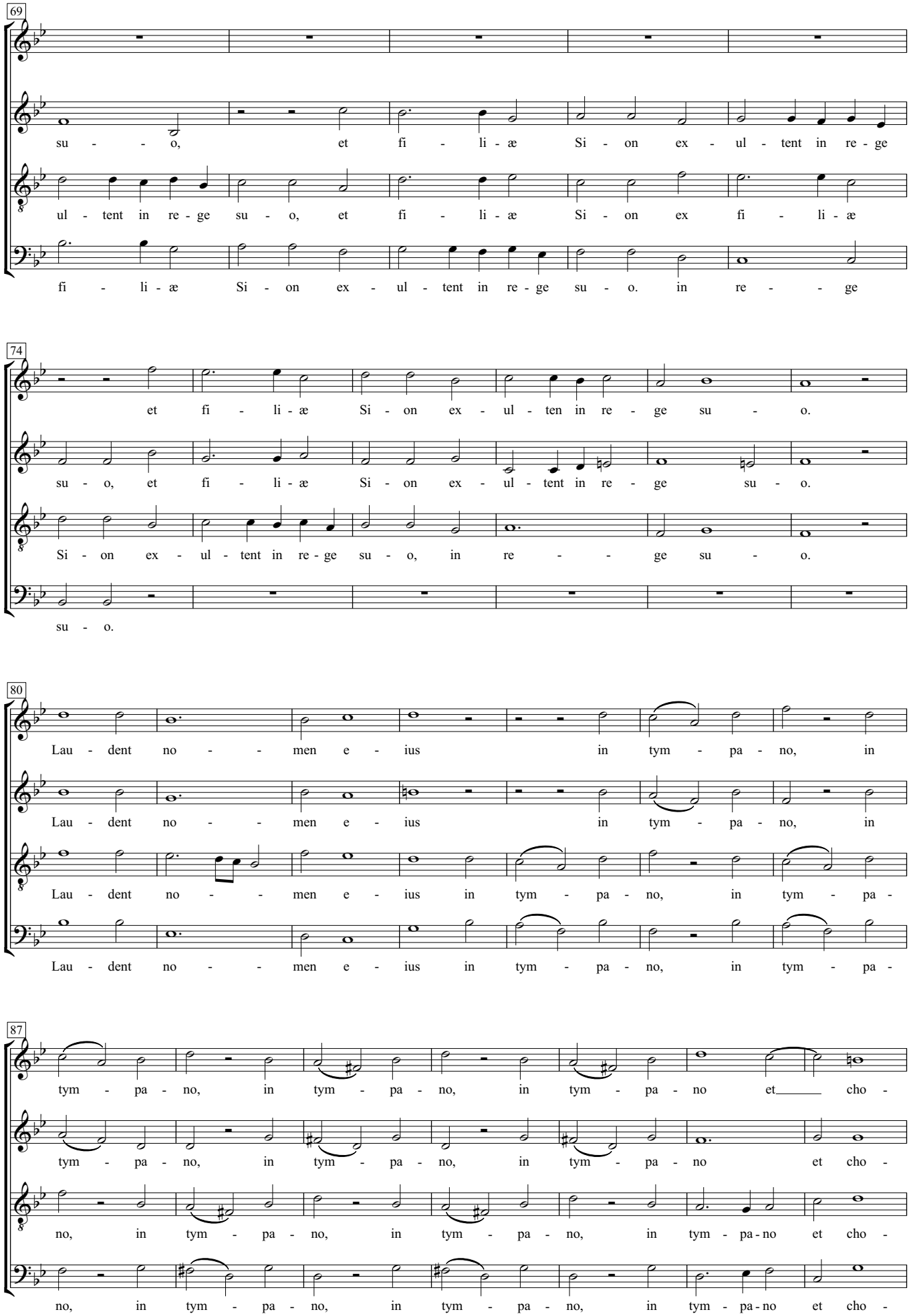
69
su - - o, et fi - li - æ Si - on ex - ul - tent in re - ge
ul - tent in re - ge su - o, et fi - li - æ Si - on ex fi - li - æ
fi - li - æ Si - on ex - ul - tent in re - ge su - o. in re - - ge
74
et fi - li - æ Si - on ex - ul - ten in re - ge su - o.
su - o, et fi - li - æ Si - on ex - ul - tent in re - ge su - o.
Si - on ex - ul - tent in re - ge su - o, in re - - ge su - o.
su - o.
80
Lau - dent no - - men e - ius in tym - pa - no, in
Lau - dent no - - men e - ius in tym - pa - no, in
Lau - dent no - - men e - ius in tym - pa - no, in tym - pa -
Lau - dent no - - men e - ius in tym - pa - no, in tym - pa -
87
tym - pa - no, in tym - pa - no, in tym - pa - no et cho -
tym - pa - no, in tym - pa - no, in tym - pa - no et cho -
no, in tym - pa - no, in tym - pa - no, in tym - pa - no et cho -
no, in tym - pa - no, in tym - pa - no, in tym - pa - no et cho -

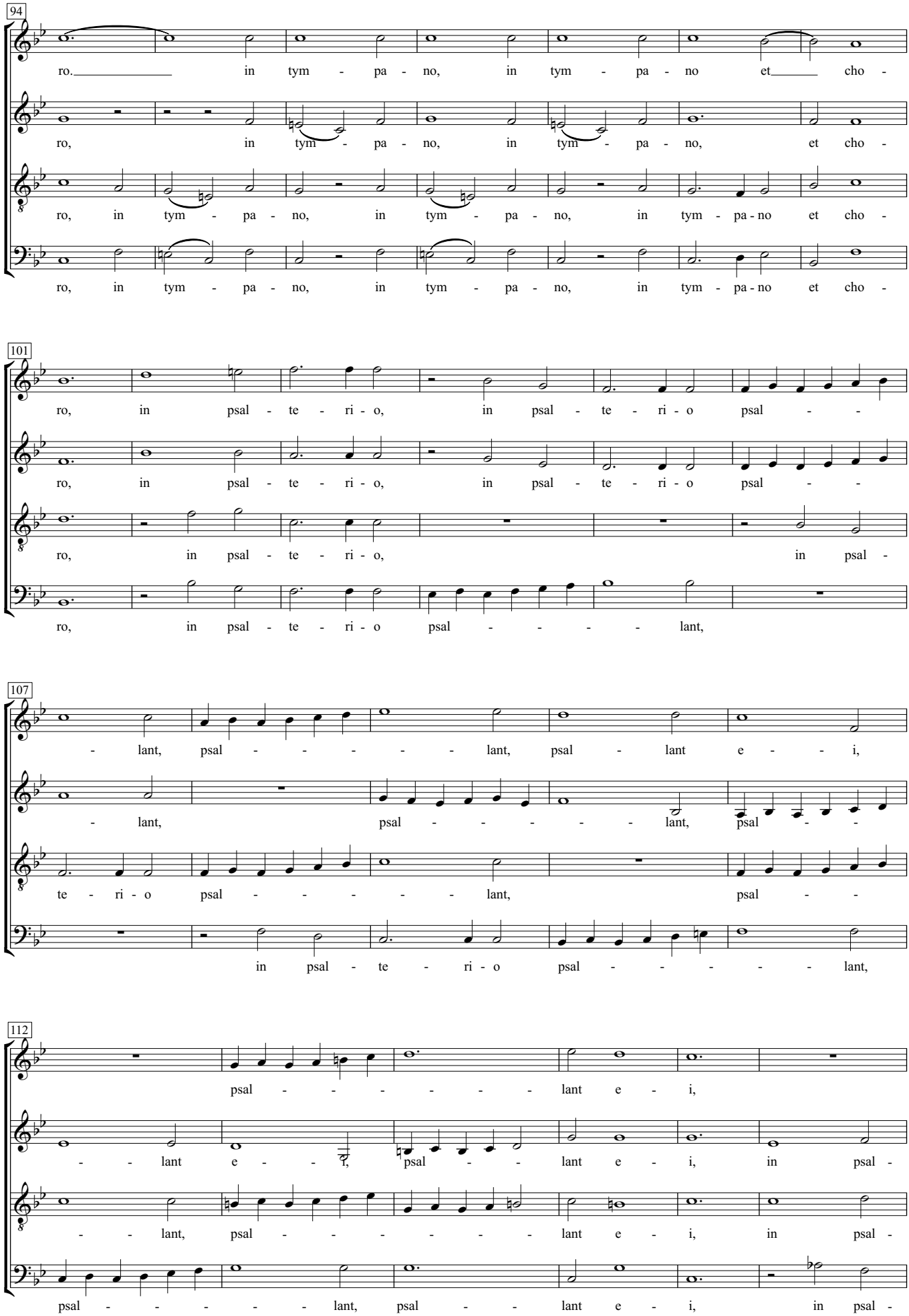
94
ro. in tym - pa - no, in tym - pa - no et cho -
ro, in tym - pa - no, in tym - pa - no, et cho -
ro, in tym - pa - no, in tym - pa - no, in tym - pa - no et cho -
ro, in tym - pa - no, in tym - pa - no, in tym - pa - no et cho -
101
ro, in psal - te - ri - o, in psal - te - ri - o psal - -
ro, in psal - te - ri - o, in psal - te - ri - o psal - -
ro, in psal - te - ri - o, in psal -
ro, in psal - te - ri - o psal - - - - - lant,
107
- lant, psal - - - - - - lant, psal - lant e - - i,
- lant, psal - - - - - lant, psal - -
te - ri - o psal - - - - - lant, psal - -
in psal - te - ri - o psal - - - - - lant,
112
psal - - - - - - lant e - i,
- - lant e - - i, psal - - lant e - i, in psal -
- - lant, psal - - - - - - lant e - i, in psal -
psal - - - - - lant, psal - - lant e - i, in psal -

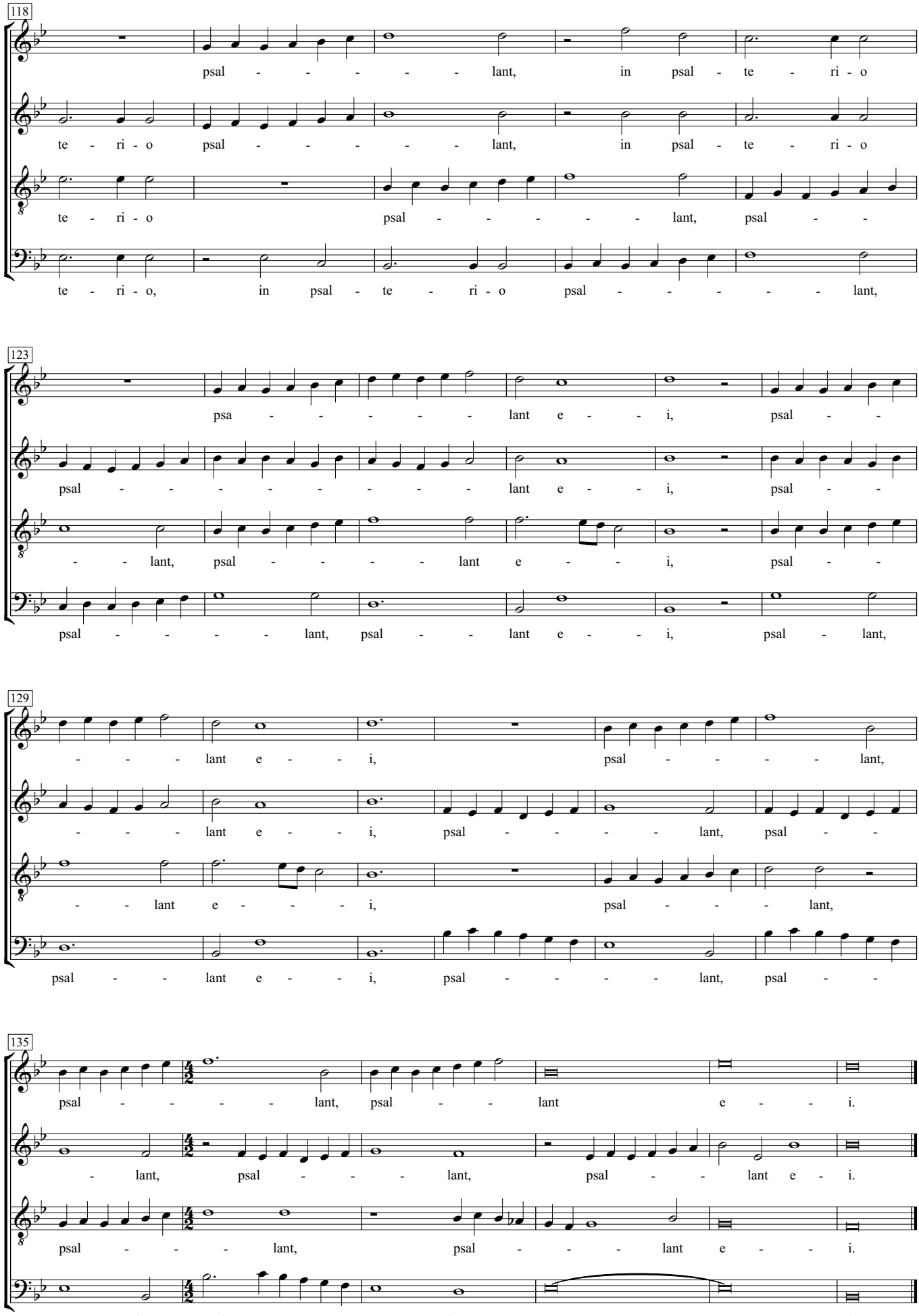
118
psal - - - - - - lant, in psal - te - ri - o
te - ri - o psal - - - - - - lant, in psal - te - ri - o
te - ri - o psal - - - - - - lant, psal - -
te - ri - o, in psal - te - ri - o psal - - - - - - lant,
123
psa - - - - - - lant e - - i, psal - -
psal - - - - - - - - lant e - - i, psal - -
- - lant, psal - - - - lant e - - i, psal - -
psal - - - - lant, psal - - lant e - - i, psal - lant,
129
- - - - lant e - - i, psal - - - - lant,
- - - - lant e - - i, psal - - - - lant, psal - -
- - lant e - - - i, psal - - - lant,
psal - - lant e - - i, psal - - - - lant, psal - -
135
psal - - - - - lant, psal - - lant e - - i.
- lant, psal - - - - lant, psal - - lant e - i.
psal - - - - lant, psal - - - lant e - - i.
- lant, psal - - - - lant e - - - - - i.

# Johannes-Passion

Heinrich Schütz

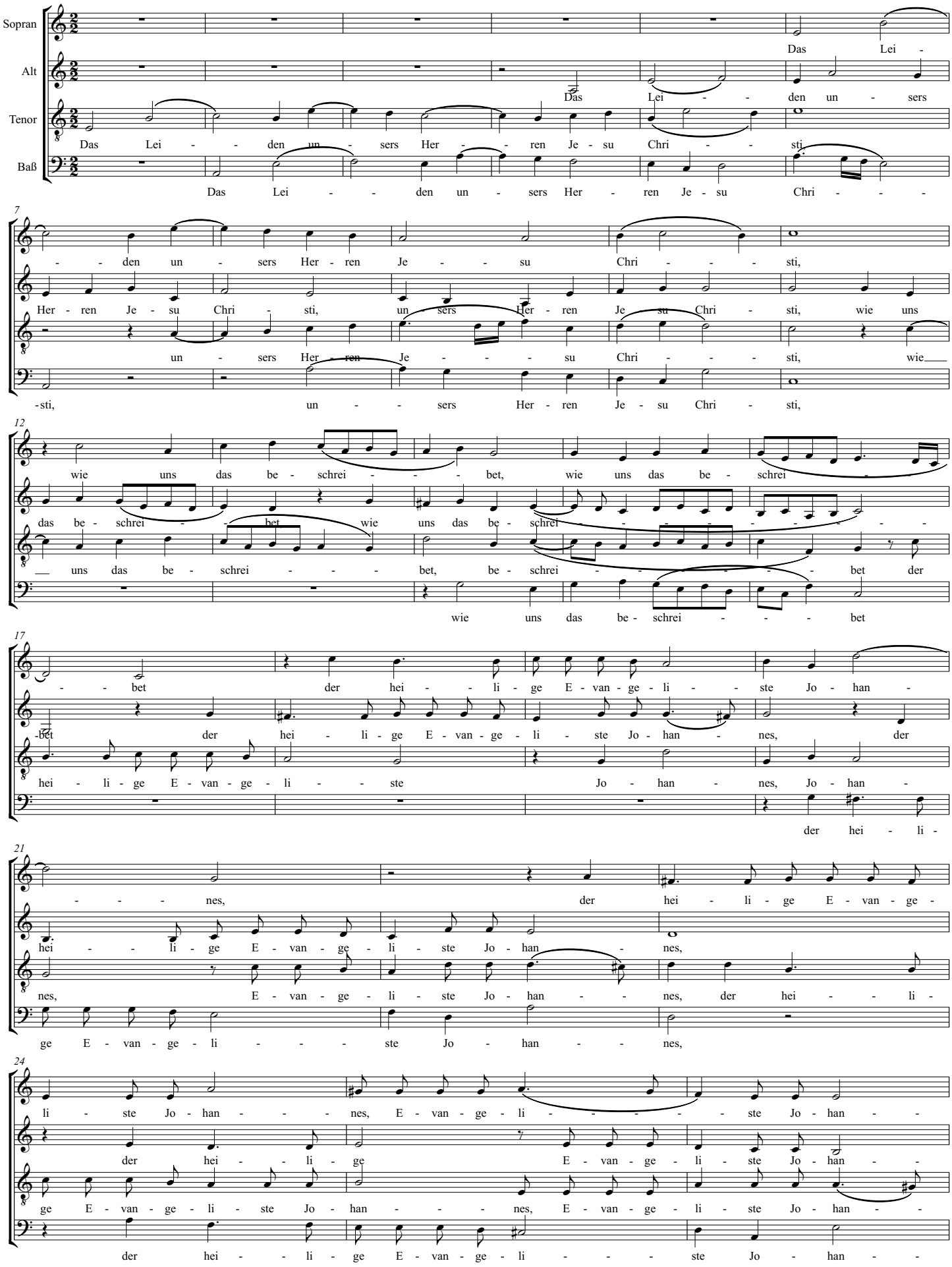

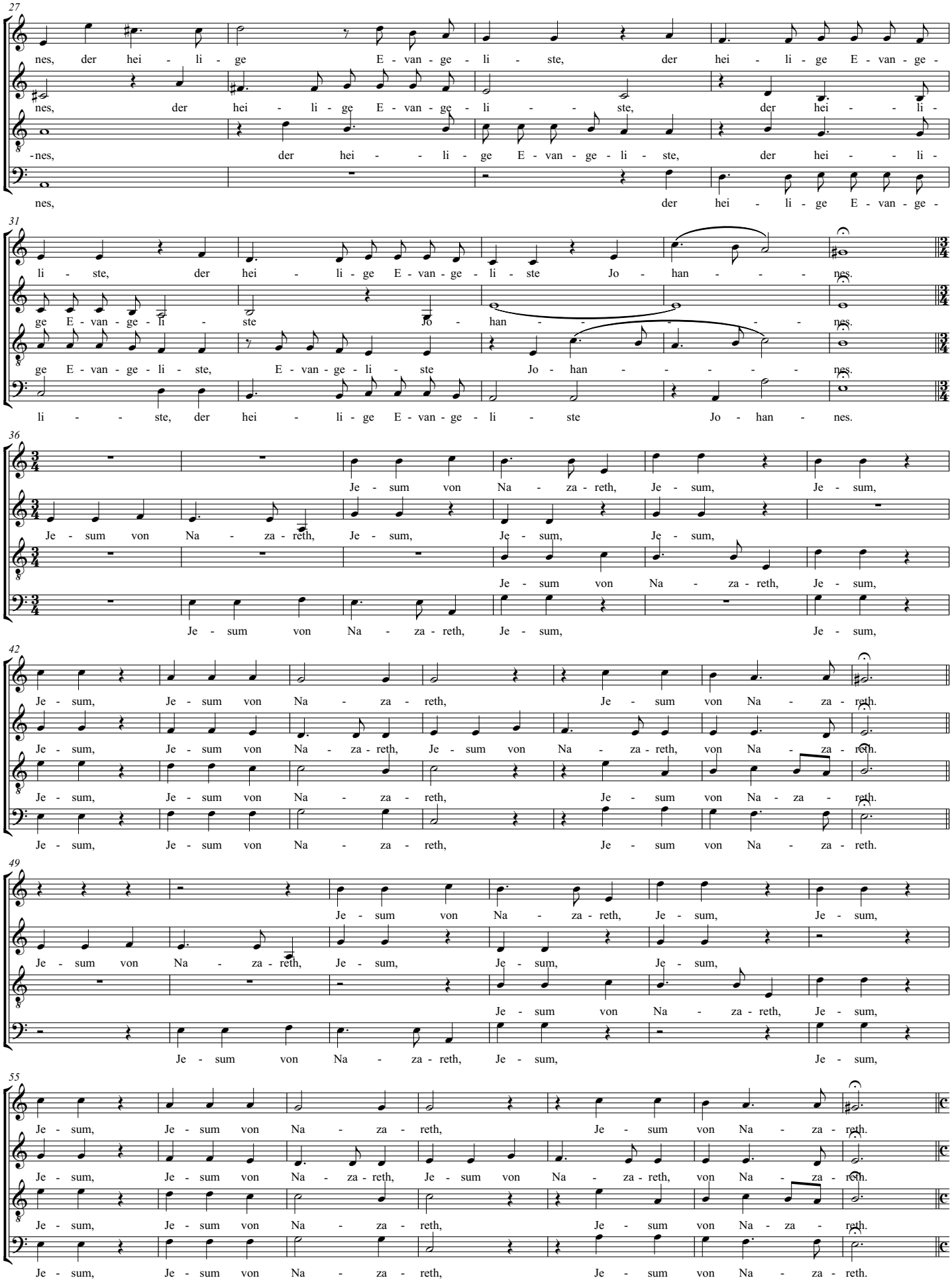
27
nes, der hei - li - ge E - van - ge - li - ste, der hei - li - ge E - van - ge -
nes, der hei - li - ge E - van - ge - li - - ste, der hei - - li -
-nes, der hei - - li - ge E - van - ge - li - ste, der hei - - li -
nes, der hei - li - ge E - van - ge -
31
li - ste, der hei - li - ge E - van - ge - li - ste Jo - han - - - nes.
ge E - van - ge - li - ste Jo - han - - - - - nes.
ge E - van - ge - li - ste, E - van - ge - li - ste Jo - han - - - - - nes.
li - - ste, der hei - li - ge E - van - ge - li - ste Jo - han - nes.
36
Je - sum von Na - za - reth, Je - sum, Je - sum,
Je - sum von Na - za - reth, Je - sum, Je - sum, Je - sum,
Je - sum von Na - za - reth, Je - sum,
Je - sum von Na - za - reth, Je - sum, Je - sum,
42
Je - sum, Je - sum von Na - za - reth, Je - sum von Na - za - reth.
Je - sum, Je - sum von Na - za - reth, Je - sum von Na - za - reth, von Na - za - reth.
Je - sum, Je - sum von Na - za - reth, Je - sum von Na - za - reth.
Je - sum, Je - sum von Na - za - reth, Je - sum von Na - za - reth.
49
Je - sum von Na - za - reth, Je - sum, Je - sum,
Je - sum von Na - za - reth, Je - sum, Je - sum, Je - sum,
Je - sum von Na - za - reth, Je - sum,
Je - sum von Na - za - reth, Je - sum, Je - sum,
55
Je - sum, Je - sum von Na - za - reth, Je - sum von Na - za - reth.
Je - sum, Je - sum von Na - za - reth, Je - sum von Na - za - reth, von Na - za - reth.
Je - sum, Je - sum von Na - za - reth, Je - sum von Na - za - reth.
Je - sum, Je - sum von Na - za - reth, Je - sum von Na - za - reth.

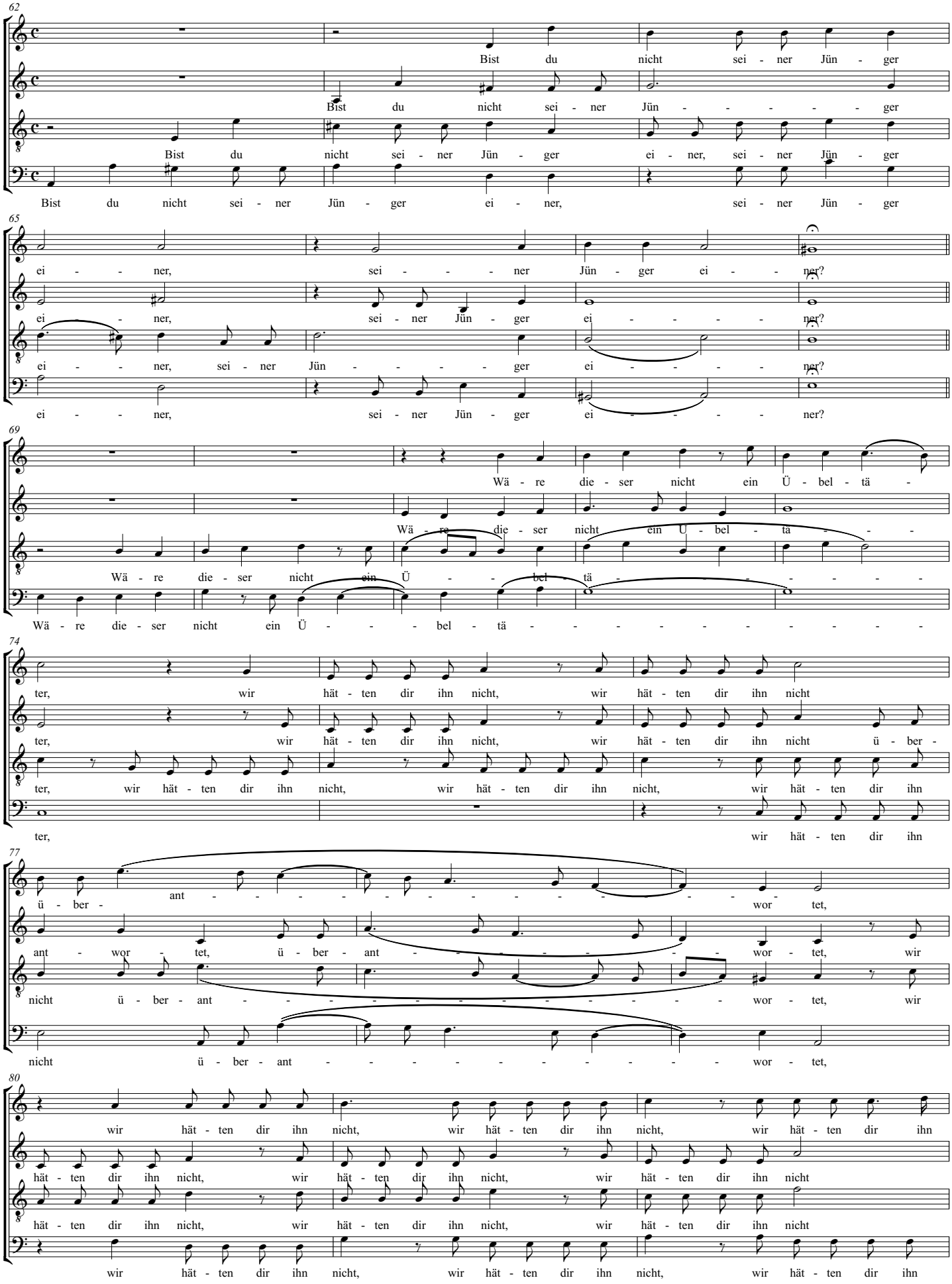
62
Bist du nicht sei - ner Jün - ger
Bist du nicht sei - ner Jün - - - - - - ger
Bist du nicht sei - ner Jün - ger ei - ner, sei - ner Jün - ger
Bist du nicht sei - ner Jün - ger ei - ner, sei - ner Jün - ger
65
ei - - - ner, sei - - - - ner Jün - ger ei - - - ner?
ei - - ner, sei - ner Jün - ger ei - - - - - ner?
ei - - - ner, sei - ner Jün - - - - - ger ei - - - - - ner?
ei - - - ner, sei - ner Jün - ger ei - - - - - ner?
69
Wä - re die - ser nicht ein Ü - bel - tä -
Wä - re die - ser nicht ein Ü - bel - tä - - -
Wä - re die - ser nicht ein Ü - - bel - tä - - - - - -
Wä - re die - ser nicht ein Ü - - - bel - tä - - - - - - - - - -
74
ter, wir hät - ten dir ihn nicht, wir hät - ten dir ihn nicht
ter, wir hät - ten dir ihn nicht, wir hät - ten dir ihn nicht ü - ber -
ter, wir hät - ten dir ihn nicht, wir hät - ten dir ihn nicht, wir hät - ten dir ihn
ter, wir hät - ten dir ihn
77
ü - ber - ant - - - - - - - - - - - - - wor tet,
ant - wor - tet, ü - ber - ant - - - - - - wor - tet, wir
nicht ü - ber - ant - - - - - - - - - - - wor - tet, wir
nicht ü - ber - ant - - - - - - - - - - wor - tet,
80
wir hät - ten dir ihn nicht, wir hät - ten dir ihn nicht, wir hät - ten dir ihn
hät - ten dir ihn nicht, wir hät - ten dir ihn nicht, wir hät - ten dir ihn nicht
hät - ten dir ihn nicht, wir hät - ten dir ihn nicht, wir hät - ten dir ihn nicht
wir hät - ten dir ihn nicht, wir hät - ten dir ihn nicht, wir hät - ten dir ihn

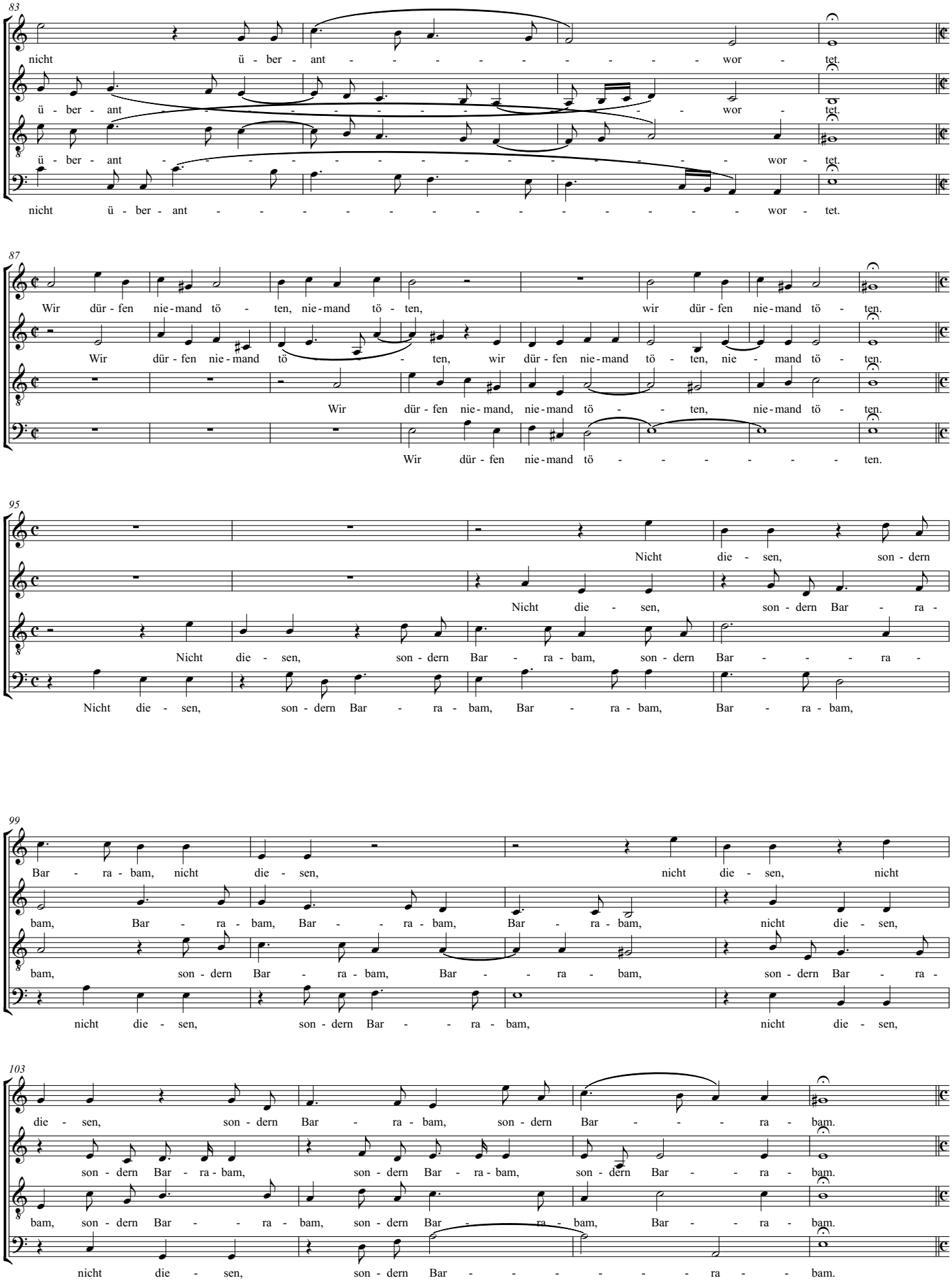
83
nicht ü - ber - ant - - - - - - - - - - wor - tet.
ü - ber - ant - - - - - - - - - - wor - tet.
ü - ber - ant - - - - - - - - - - wor - tet.
nicht ü - ber - ant - - - - - - - - - - wor - tet.
87
Wir dür - fen nie - mand tö - ten, nie - mand tö - ten, wir dür - fen nie - mand tö - ten.
Wir dür - fen nie - mand tö - - ten, wir dür - fen nie - mand tö - ten, nie - mand tö - ten.
Wir dür - fen nie - mand, nie - mand tö - - ten, nie - mand tö - ten.
Wir dür - fen nie - mand tö - - - - - - - ten.
95
Nicht die - sen, son - dern
Nicht die - sen, son - dern Bar - ra -
Nicht die - sen, son - dern Bar - ra - bam, son - dern Bar - - - - ra -
Nicht die - sen, son - dern Bar - ra - bam, Bar - ra - bam, Bar - ra - bam,
99
Bar - ra - bam, nicht die - sen, nicht die - sen, nicht
bam, Bar - ra - bam, Bar - - ra - bam, Bar - ra - bam, nicht die - sen,
bam, son - dern Bar - ra - bam, Bar - - ra - bam, son - dern Bar - ra -
nicht die - sen, son - dern Bar - - ra - bam, nicht die - sen,
103
die - sen, son - dern Bar - ra - bam, son - dern Bar - - - ra - bam.
son - dern Bar - ra - bam, son - dern Bar - ra - bam, son - dern Bar - - ra - bam.
bam, son - dern Bar - - ra - bam, son - dern Bar - ra - bam, Bar - - ra - bam.
nicht die - sen, son - dern Bar - - - - - - ra - - bam.

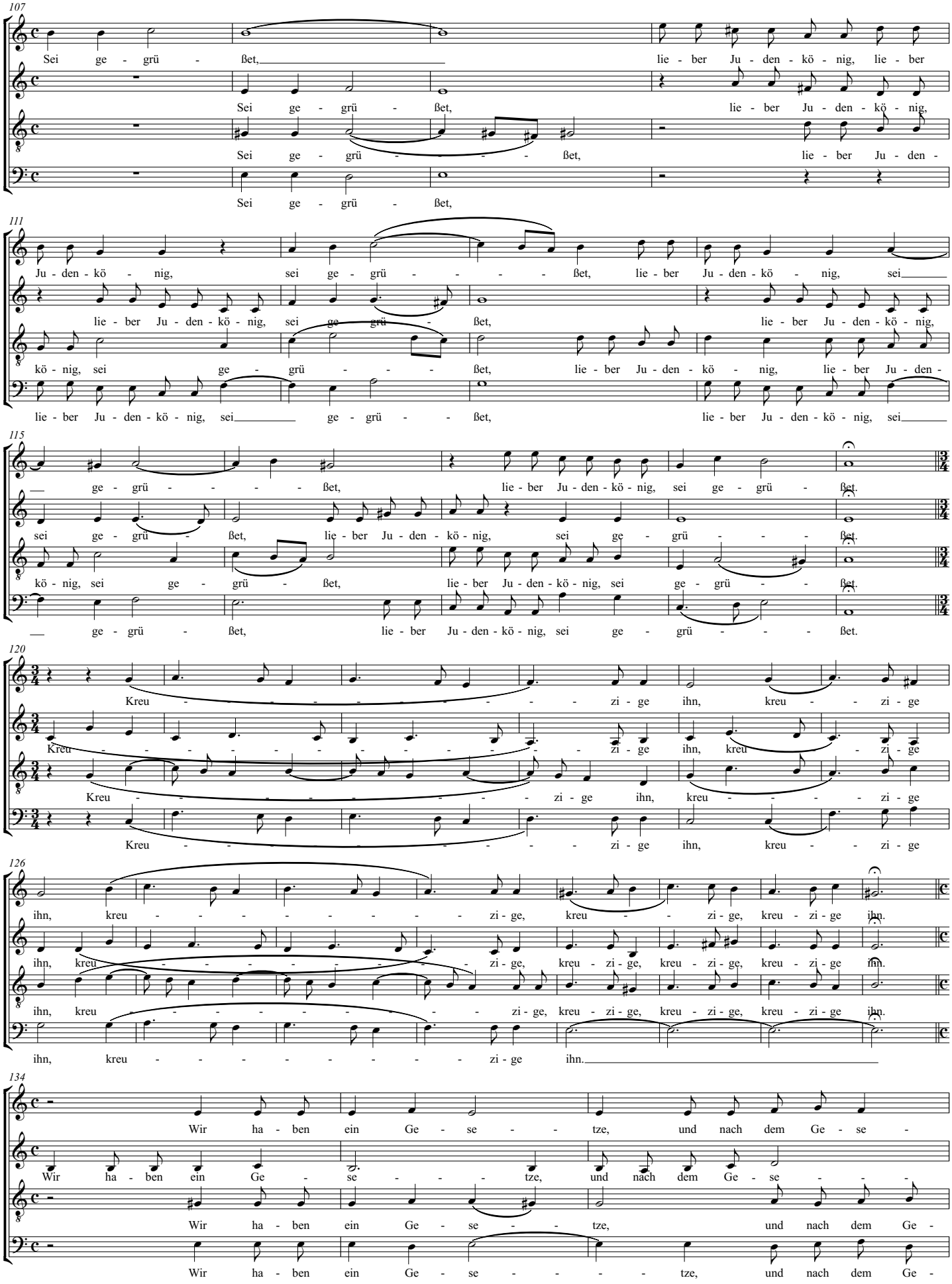
107
Sei ge - grü - ßet, lie - ber Ju - den - kö - nig, lie - ber
Sei ge - grü - ßet, lie - ber Ju - den - kö - nig,
Sei ge - grü - - - - ßet, lie - ber Ju - den -
Sei ge - grü - ßet,
111
Ju - den - kö - nig, sei ge - grü - - - - ßet, lie - ber Ju - den - kö - nig, sei
lie - ber Ju - den - kö - nig, sei ge - grü - ßet, lie - ber Ju - den - kö - nig,
kö - nig, sei ge - grü - - - ßet, lie - ber Ju - den - kö - nig, lie - ber Ju - den -
lie - ber Ju - den - kö - nig, sei ge - grü - - ßet, lie - ber Ju - den - kö - nig, sei
115
ge - grü - - - - ßet, lie - ber Ju - den - kö - nig, sei ge - grü - ßet.
sei ge - grü - ßet, lie - ber Ju - den - kö - nig, sei ge - grü - - - ßet.
kö - nig, sei ge - grü - ßet, lie - ber Ju - den - kö - nig, sei ge - grü - - ßet.
ge - grü - ßet, lie - ber Ju - den - kö - nig, sei ge - grü - - - ßet.
120
Kreu - - - - - - - - - zi - ge ihn, kreu - - zi - ge
Kreu - - - - - - - - - zi - ge ihn, kreu - - zi - ge
Kreu - - - - - - - - - zi - ge ihn, kreu - - - zi - ge
Kreu - - - - - - - - - zi - ge ihn, kreu - - zi - ge
126
ihn, kreu - - - - - - - - zi - ge, kreu - - zi - ge, kreu - zi - ge ihn.
ihn, kreu - - - - - - - - zi - ge, kreu - zi - ge, kreu - zi - ge, kreu - zi - ge ihn.
ihn, kreu - - - - - - - - zi - ge, kreu - zi - ge, kreu - zi - ge, kreu - zi - ge ihn.
ihn, kreu - - - - - - - - zi - ge ihn.
134
Wir ha - ben ein Ge - se - - tze, und nach dem Ge - se -
Wir ha - ben ein Ge - se - - - - tze, und nach dem Ge - se - - -
Wir ha - ben ein Ge - se - - tze, und nach dem Ge -
Wir ha - ben ein Ge - se - - - - tze, und nach dem Ge -

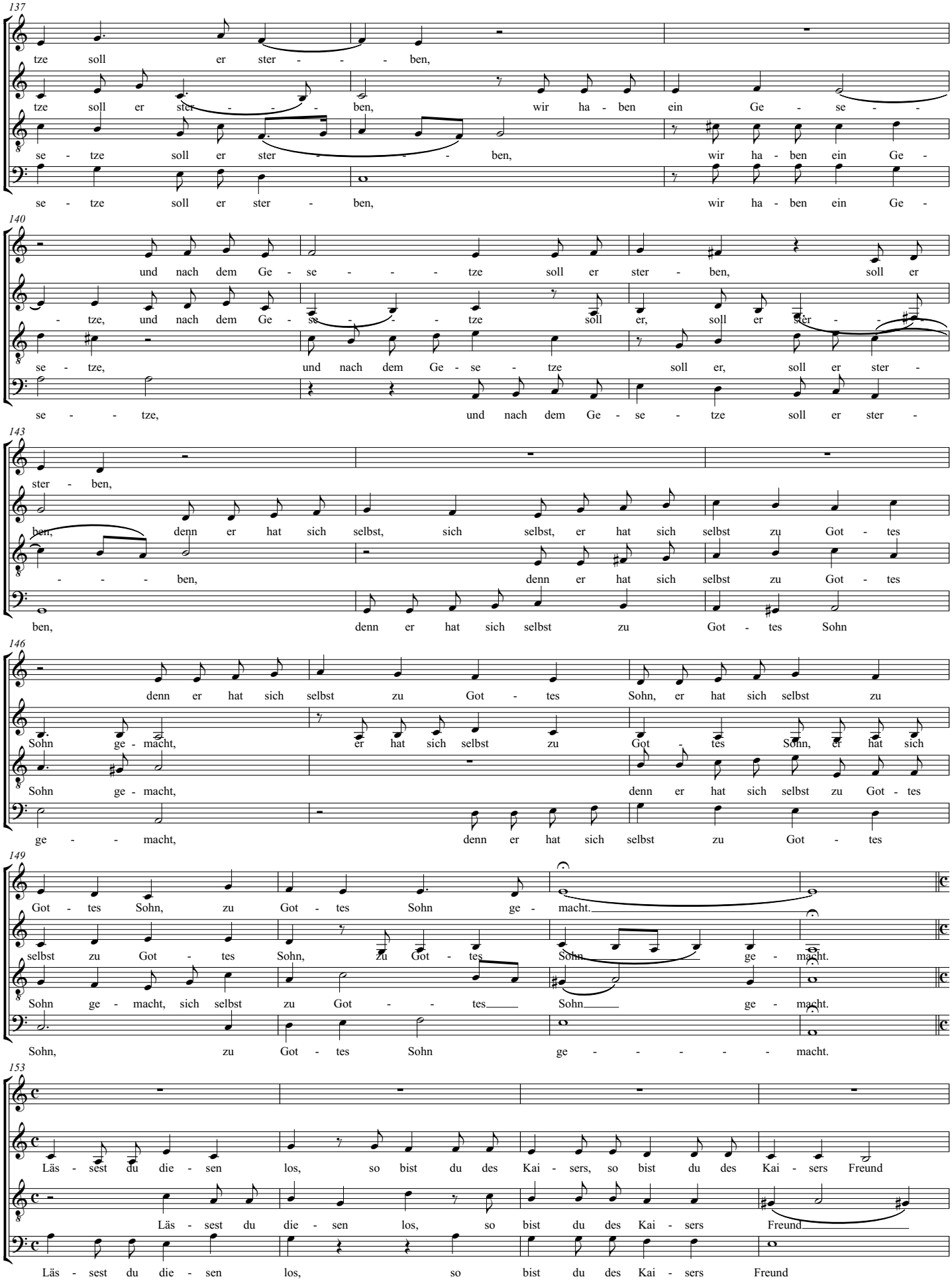
137
tze soll er ster - - - ben,
tze soll er ster - - - ben, wir ha - ben ein Ge - se - -
se - tze soll er ster - - - ben, wir ha - ben ein Ge -
se - tze soll er ster - ben, wir ha - ben ein Ge -
140
und nach dem Ge - se - - - tze soll er ster - ben, soll er
- tze, und nach dem Ge - se - - - tze soll er, soll er ster - -
se - tze, und nach dem Ge - se - tze soll er, soll er ster -
se - - tze, und nach dem Ge - se - tze soll er ster -
143
ster - ben,
ben, denn er hat sich selbst, sich selbst, er hat sich selbst zu Got - tes
- - - - ben, denn er hat sich selbst zu Got - tes
ben, denn er hat sich selbst zu Got - tes Sohn
146
denn er hat sich selbst zu Got - tes Sohn, er hat sich selbst zu
Sohn ge - macht, er hat sich selbst zu Got - tes Sohn, er hat sich
Sohn ge - macht, denn er hat sich selbst zu Got - tes
ge - - macht, denn er hat sich selbst zu Got - tes
149
Got - tes Sohn, zu Got - tes Sohn ge - macht.
selbst zu Got - tes Sohn, zu Got - tes Sohn ge - macht.
Sohn ge - macht, sich selbst zu Got - - tes Sohn ge - macht.
Sohn, zu Got - tes Sohn ge - - - - - macht.
153
Läs - sest du die - sen los, so bist du des Kai - sers, so bist du des Kai - sers Freund
Läs - sest du die - sen los, so bist du des Kai - sers Freund
Läs - sest du die - sen los, so bist du des Kai - sers Freund

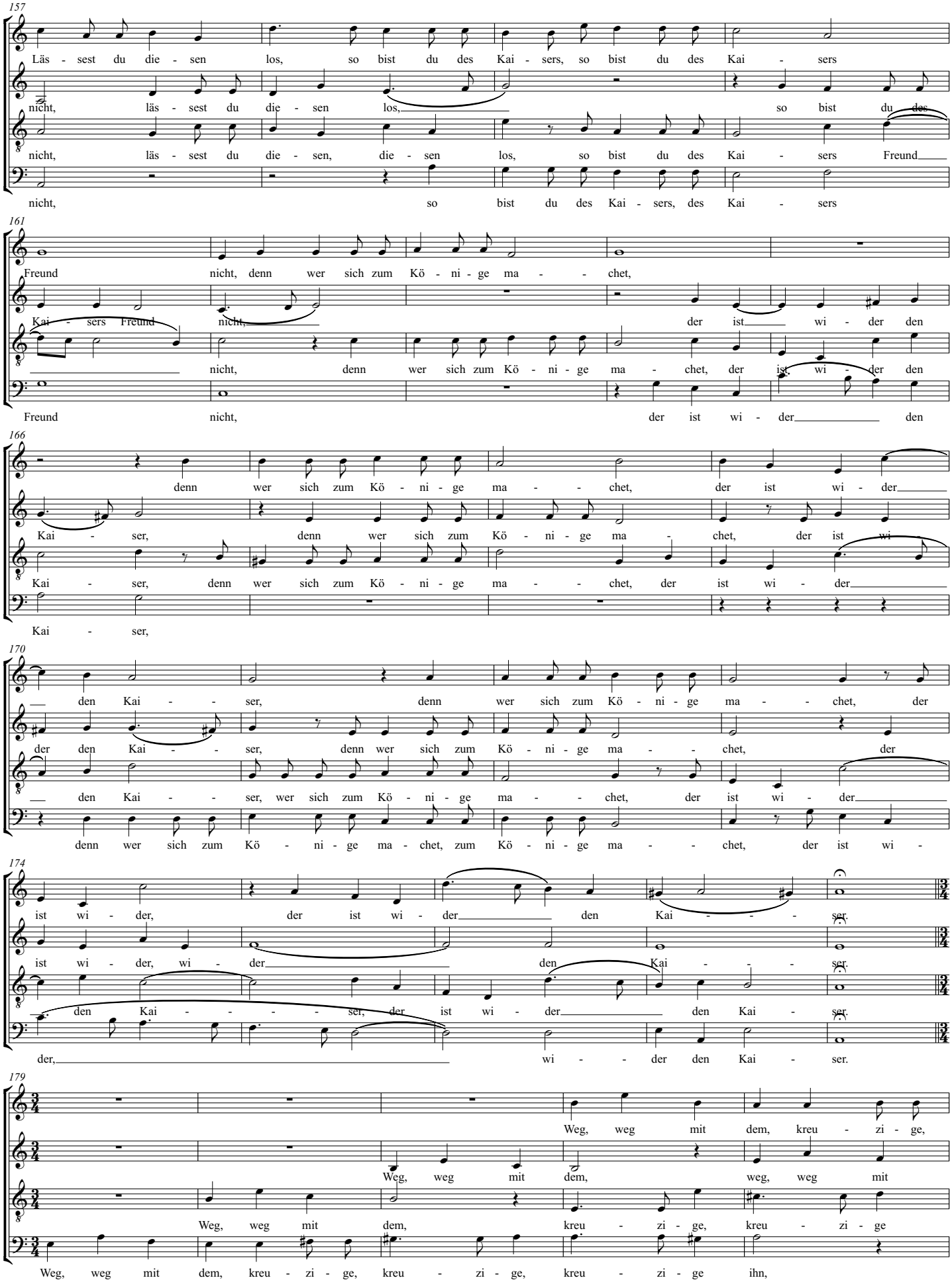
157
Läs - sest du die - sen los, so bist du des Kai - sers, so bist du des Kai - sers
nicht, läs - sest du die - sen los, so bist du des
nicht, läs - sest du die - sen, die - sen los, so bist du des Kai - sers Freund
nicht, so bist du des Kai - sers, des Kai - sers
161
Freund nicht, denn wer sich zum Kö - ni - ge ma - - chet,
Kai - sers Freund nicht, der ist wi - der den
nicht, denn wer sich zum Kö - ni - ge ma - chet, der ist wi - der den
Freund nicht, der ist wi - der den
166
denn wer sich zum Kö - ni - ge ma - - chet, der ist wi - der
Kai - ser, denn wer sich zum Kö - ni - ge ma - chet, der ist wi -
Kai - ser, denn wer sich zum Kö - ni - ge ma - - chet, der ist wi - der
Kai - ser,
170
den Kai - - ser, denn wer sich zum Kö - ni - ge ma - - chet, der
der den Kai - - ser, denn wer sich zum Kö - ni - ge ma - - chet, der
den Kai - - ser, wer sich zum Kö - ni - ge ma - - chet, der ist wi - der
denn wer sich zum Kö - ni - ge ma - chet, zum Kö - ni - ge ma - - chet, der ist wi -
174
ist wi - der, der ist wi - der den Kai - - - ser.
ist wi - der, wi - der den Kai - - - ser.
den Kai - - - - ser, der ist wi - der den Kai - ser.
der, wi - - der den Kai - ser.
179
Weg, weg mit dem, kreu - zi - ge,
Weg, weg mit dem, weg, weg mit
Weg, weg mit dem, kreu - zi - ge, kreu - zi - ge
Weg, weg mit dem, kreu - zi - ge, kreu - zi - ge, kreu - zi - ge ihn,

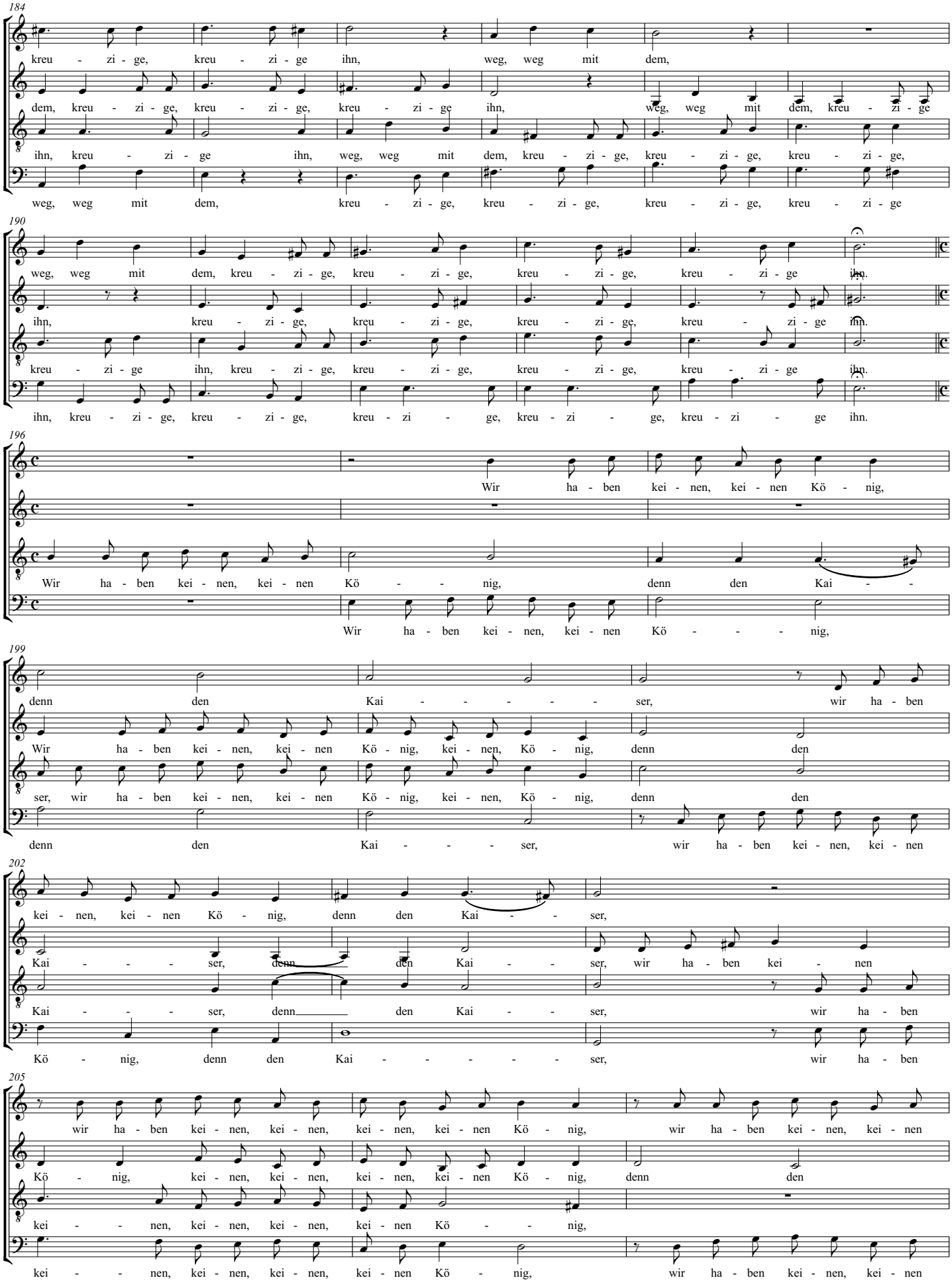
184
kreu - zi - ge, kreu - zi - ge ihn, weg, weg mit dem,
dem, kreu - zi - ge, kreu - zi - ge, kreu - zi - ge ihn, weg, weg mit dem, kreu - zi - ge
ihn, kreu - zi - ge ihn, weg, weg mit dem, kreu - zi - ge, kreu - zi - ge, kreu - zi - ge,
weg, weg mit dem, kreu - zi - ge, kreu - zi - ge, kreu - zi - ge, kreu - zi - ge
190
weg, weg mit dem, kreu - zi - ge, kreu - zi - ge, kreu - zi - ge, kreu - zi - ge ihn.
ihn, kreu - zi - ge, kreu - zi - ge, kreu - zi - ge, kreu - zi - ge ihn.
kreu - zi - ge ihn, kreu - zi - ge, kreu - zi - ge, kreu - zi - ge, kreu - zi - ge ihn.
ihn, kreu - zi - ge, kreu - zi - ge, kreu - zi - ge, kreu - zi - ge ihn.
196
Wir ha - ben kei - nen, kei - nen Kö - nig,
Wir ha - ben kei - nen, kei - nen Kö - nig, denn den Kai - -
Wir ha - ben kei - nen, kei - nen Kö - - - nig,
199
denn den Kai - - - - - ser, wir ha - ben
Wir ha - ben kei - nen, kei - nen Kö - nig, kei - nen, Kö - nig, denn den
ser, wir ha - ben kei - nen, kei - nen Kö - nig, kei - nen, Kö - nig, denn den
denn den Kai - - - ser, wir ha - ben kei - nen, kei - nen
202
kei - nen, kei - nen Kö - nig, denn den Kai - - ser,
Kai - - - ser, denn den Kai - - ser, wir ha - ben kei - nen
Kai - - - ser, denn den Kai - - ser, wir ha - ben
Kö - nig, denn den Kai - - - - - ser, wir ha - ben
205
wir ha - ben kei - nen, kei - nen, kei - nen, kei - nen Kö - nig, wir ha - ben kei - nen, kei - nen
Kö - nig, kei - nen, kei - nen, kei - nen, kei - nen Kö - nig, denn den
kei - - nen, kei - nen, kei - nen, kei - nen Kö - - nig,
kei - - nen, kei - nen, kei - nen, kei - nen Kö - nig, wir ha - ben kei - nen, kei - nen

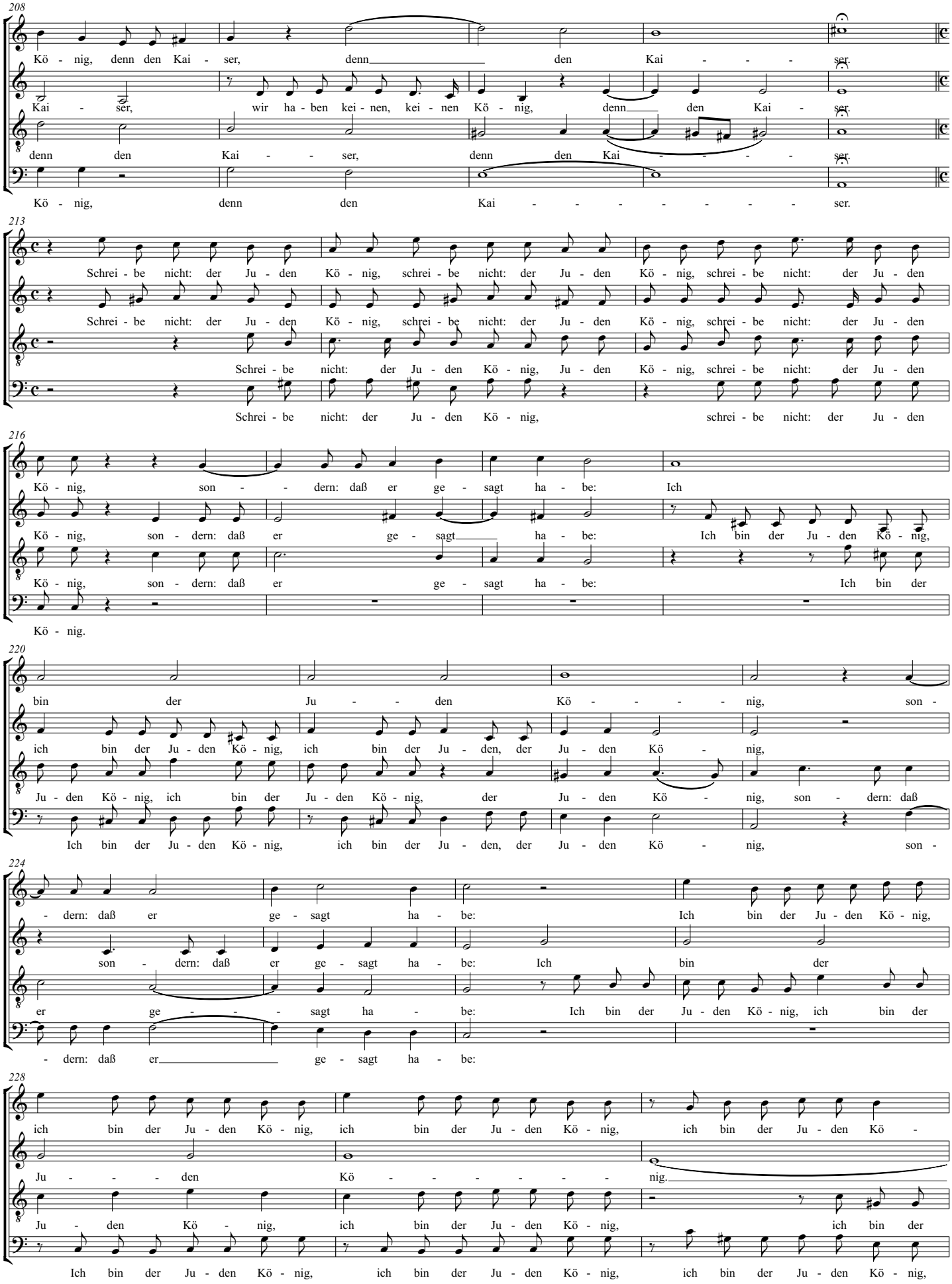
208
Kö - nig, denn den Kai - ser, denn den Kai - - - ser.
Kai - ser, wir ha - ben kei - nen, kei - nen Kö - nig, denn den Kai - ser.
denn den Kai - - ser, denn den Kai - - - - ser.
Kö - nig, denn den Kai - - - - - - - - ser.
213
Schrei - be nicht: der Ju - den Kö - nig, schrei - be nicht: der Ju - den Kö - nig, schrei - be nicht: der Ju - den
Schrei - be nicht: der Ju - den Kö - nig, schrei - be nicht: der Ju - den Kö - nig, schrei - be nicht: der Ju - den
Schrei - be nicht: der Ju - den Kö - nig, Ju - den Kö - nig, schrei - be nicht: der Ju - den
Schrei - be nicht: der Ju - den Kö - nig, schrei - be nicht: der Ju - den
216
Kö - nig, son - - dern: daß er ge - sagt ha - be: Ich
Kö - nig, son - dern: daß er ge - sagt ha - be: Ich bin der Ju - den Kö - nig,
Kö - nig, son - dern: daß er ge - sagt ha - be: Ich bin der
Kö - nig.
220
bin der Ju - - den Kö - - - - nig, son -
ich bin der Ju - den Kö - nig, ich bin der Ju - den, der Ju - den Kö - nig,
Ju - den Kö - nig, ich bin der Ju - den Kö - nig, der Ju - den Kö - nig, son - dern: daß
Ich bin der Ju - den Kö - nig, ich bin der Ju - den, der Ju - den Kö - nig, son -
224
- dern: daß er ge - sagt ha - be: Ich bin der Ju - den Kö - nig,
son - dern: daß er ge - sagt ha - be: Ich bin der
er ge - - - - sagt ha - be: Ich bin der Ju - den Kö - nig, ich bin der
- dern: daß er ge - sagt ha - be:
228
ich bin der Ju - den Kö - nig, ich bin der Ju - den Kö - nig, ich bin der Ju - den Kö -
Ju - - - - den Kö - - - - - - nig.
Ju - den Kö - nig, ich bin der Ju - den Kö - nig, ich bin der
Ich bin der Ju - den Kö - nig, ich bin der Ju - den Kö - nig, ich bin der Ju - den Kö - nig,

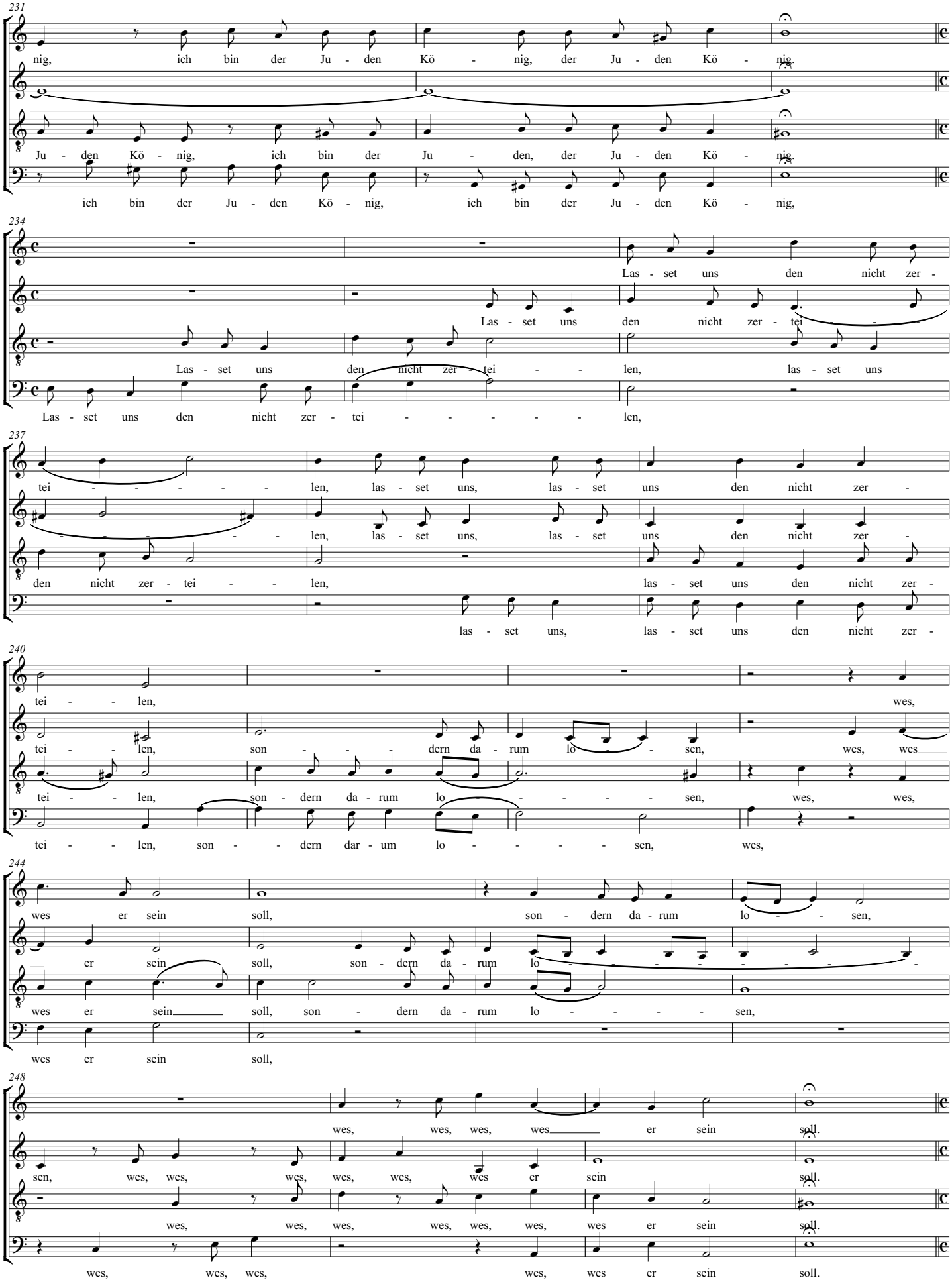
231
nig, ich bin der Ju - den Kö - nig, der Ju - den Kö - nig.
Ju - den Kö - nig, ich bin der Ju - den, der Ju - den Kö - nig.
ich bin der Ju - den Kö - nig, ich bin der Ju - den Kö - nig,
234
Las - set uns den nicht zer -
Las - set uns den nicht zer - tei - - -
Las - set uns den nicht zer - tei - - len, las - set uns
Las - set uns den nicht zer - tei - - - - - len,
237
tei - - - - - len, las - set uns, las - set uns den nicht zer -
- - - - - len, las - set uns, las - set uns den nicht zer -
den nicht zer - tei - - len, las - set uns den nicht zer -
las - set uns, las - set uns den nicht zer -
240
tei - - len, wes,
tei - - len, son - - - dern da - rum lo - - sen, wes, wes
tei - - len, son - dern da - rum lo - - - - - sen, wes, wes,
tei - - len, son - - dern dar - um lo - - - - sen, wes,
244
wes er sein soll, son - dern da - rum lo - - sen,
er sein soll, son - dern da - rum lo - - - - - - - - - -
wes er sein soll, son - dern da - rum lo - - - - - sen,
wes er sein soll,
248
wes, wes, wes, wes er sein soll.
sen, wes, wes, wes, wes, wes, wes er sein soll.
wes, wes, wes, wes, wes, wes, wes er sein soll.
wes, wes, wes, wes, wes er sein soll.

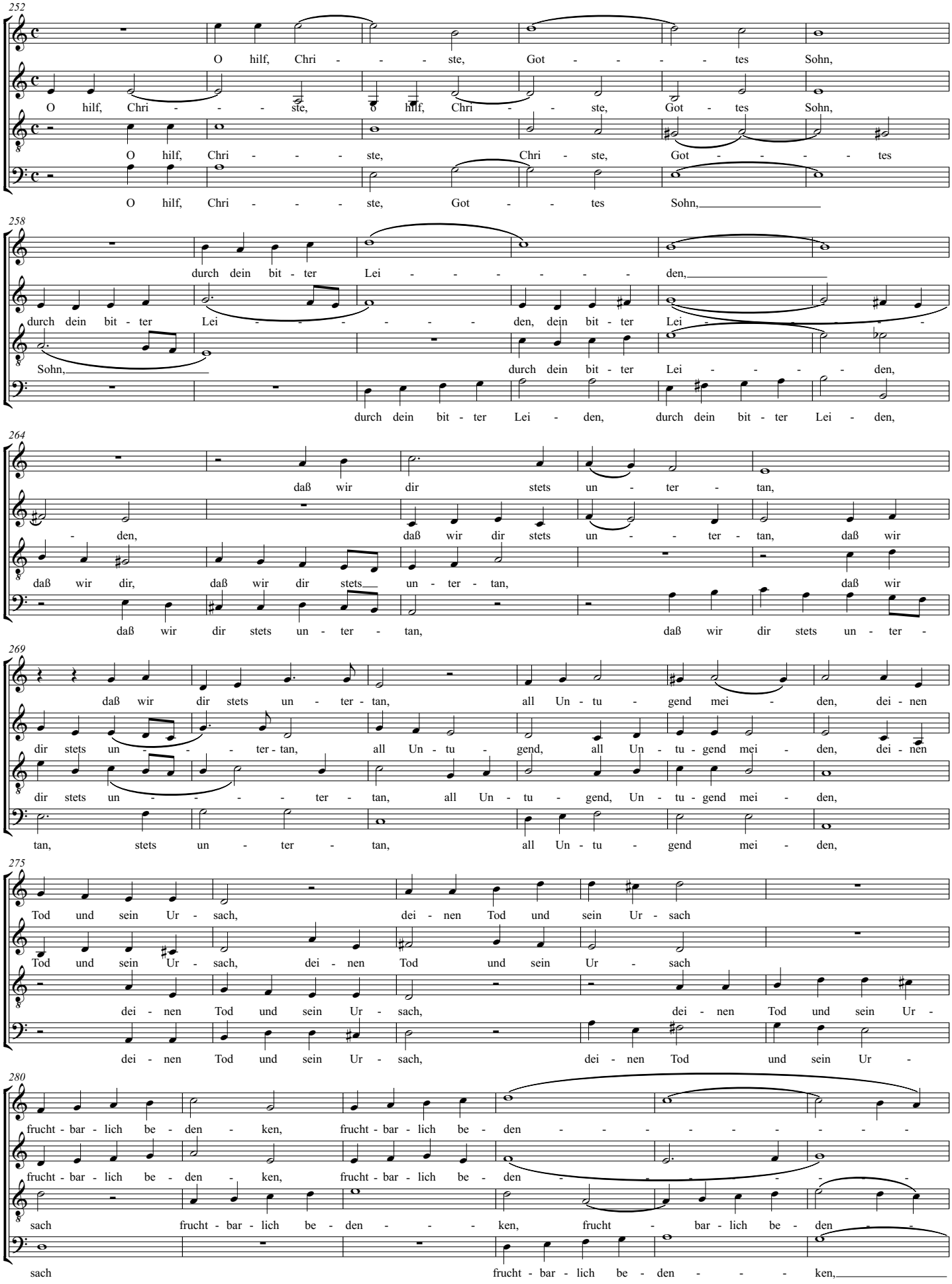
252
O hilf, Chri - - - ste, Got - - - - tes Sohn,
O hilf, Chri - - - ste, O hilf, Chri - - ste, Got - tes Sohn,
O hilf, Chri - - - ste, Chri - ste, Got - - - - - tes
O hilf, Chri - - - ste, Got - - tes Sohn,
258
durch dein bit - ter Lei - - - - - - den,
durch dein bit - ter Lei - - - - - den, dein bit - ter Lei - - - - -
Sohn,
durch dein bit - ter Lei - - - - - den,
durch dein bit - ter Lei - den, durch dein bit - ter Lei - den,
264
daß wir dir stets un - ter - tan,
- den, daß wir dir stets un - - ter - tan, daß wir
daß wir dir, daß wir dir stets un - ter - tan, daß wir
daß wir dir stets un - ter - tan, daß wir dir stets un - ter -
269
daß wir dir stets un - ter - tan, all Un - tu - gend mei - den, dei - nen
dir stets un - - - ter - tan, all Un - tu - gend, all Un - tu - gend mei - den, dei - nen
dir stets un - - - - ter - tan, all Un - tu - gend, Un - tu - gend mei - den,
tan, stets un - ter - tan, all Un - tu - gend mei - den,
275
Tod und sein Ur - sach, dei - nen Tod und sein Ur - sach
Tod und sein Ur - sach, dei - nen Tod und sein Ur - sach
dei - nen Tod und sein Ur - sach, dei - nen Tod und sein Ur -
dei - nen Tod und sein Ur - sach, dei - nen Tod und sein Ur -
280
frucht - bar - lich be - den - ken, frucht - bar - lich be - den - - - - - - - - -
frucht - bar - lich be - den - ken, frucht - bar - lich be - den - - - - - - - -
sach frucht - bar - lich be - den - - - ken, frucht - bar - lich be - den - -
sach frucht - bar - lich be - den - - - ken,

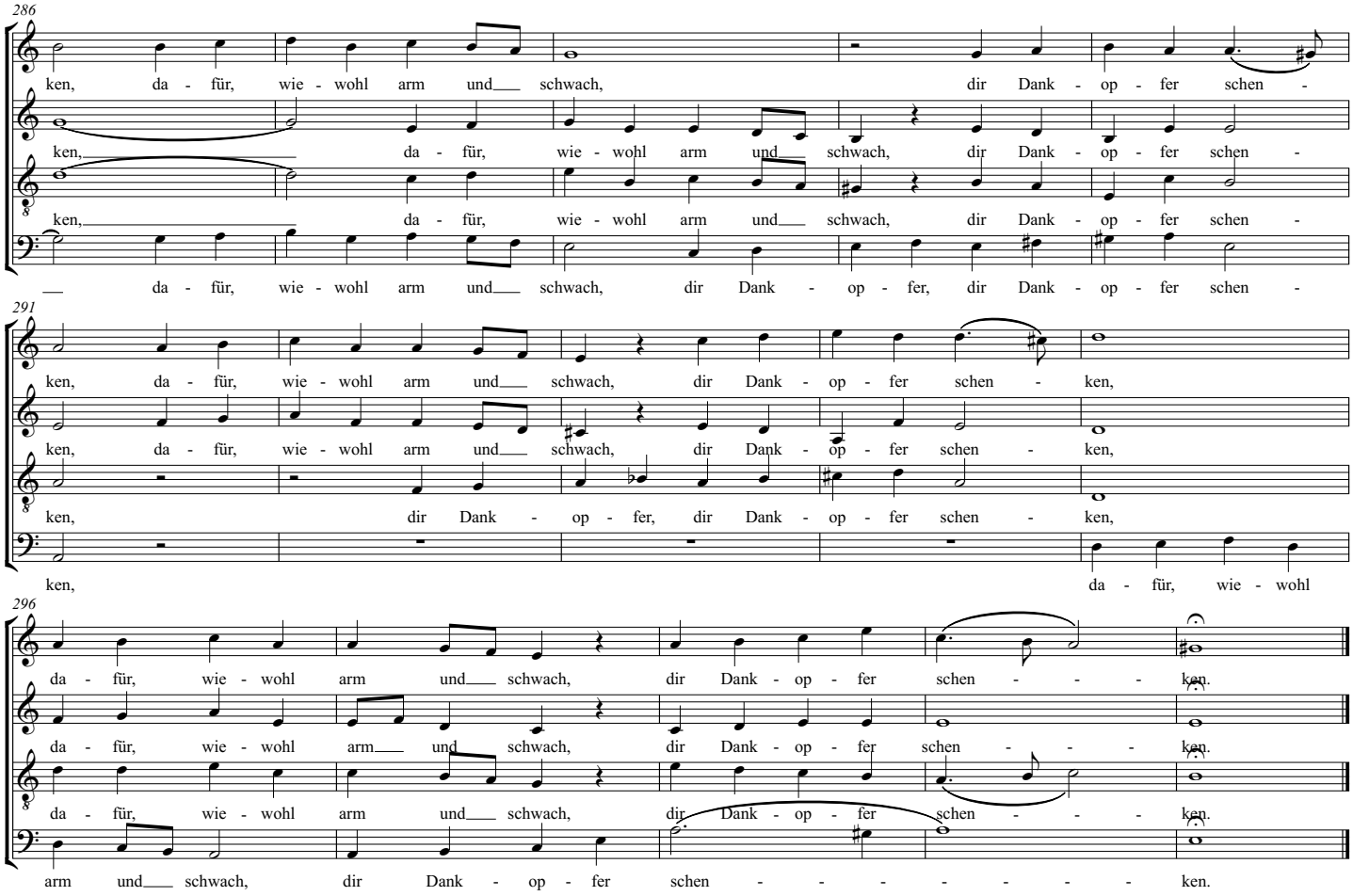
286
ken, da - für, wie - wohl arm und schwach, dir Dank - op - fer schen -
ken, da - für, wie - wohl arm und schwach, dir Dank - op - fer schen -
ken, da - für, wie - wohl arm und schwach, dir Dank - op - fer schen -
da - für, wie - wohl arm und schwach, dir Dank - op - fer, dir Dank - op - fer schen -
291
ken, da - für, wie - wohl arm und schwach, dir Dank - op - fer schen - ken,
ken, da - für, wie - wohl arm und schwach, dir Dank - op - fer schen - ken,
ken, dir Dank - op - fer, dir Dank - op - fer schen - ken,
ken, da - für, wie - wohl
296
da - für, wie - wohl arm und schwach, dir Dank - op - fer schen - - - ken.
da - für, wie - wohl arm und schwach, dir Dank - op - fer schen - - - ken.
da - für, wie - wohl arm und schwach, dir Dank - op - fer schen - - - ken.
arm und schwach, dir Dank - op - fer schen - - - - - - - ken.

# Die mit Tränen säen

Heinrich Schütz
SWV 378

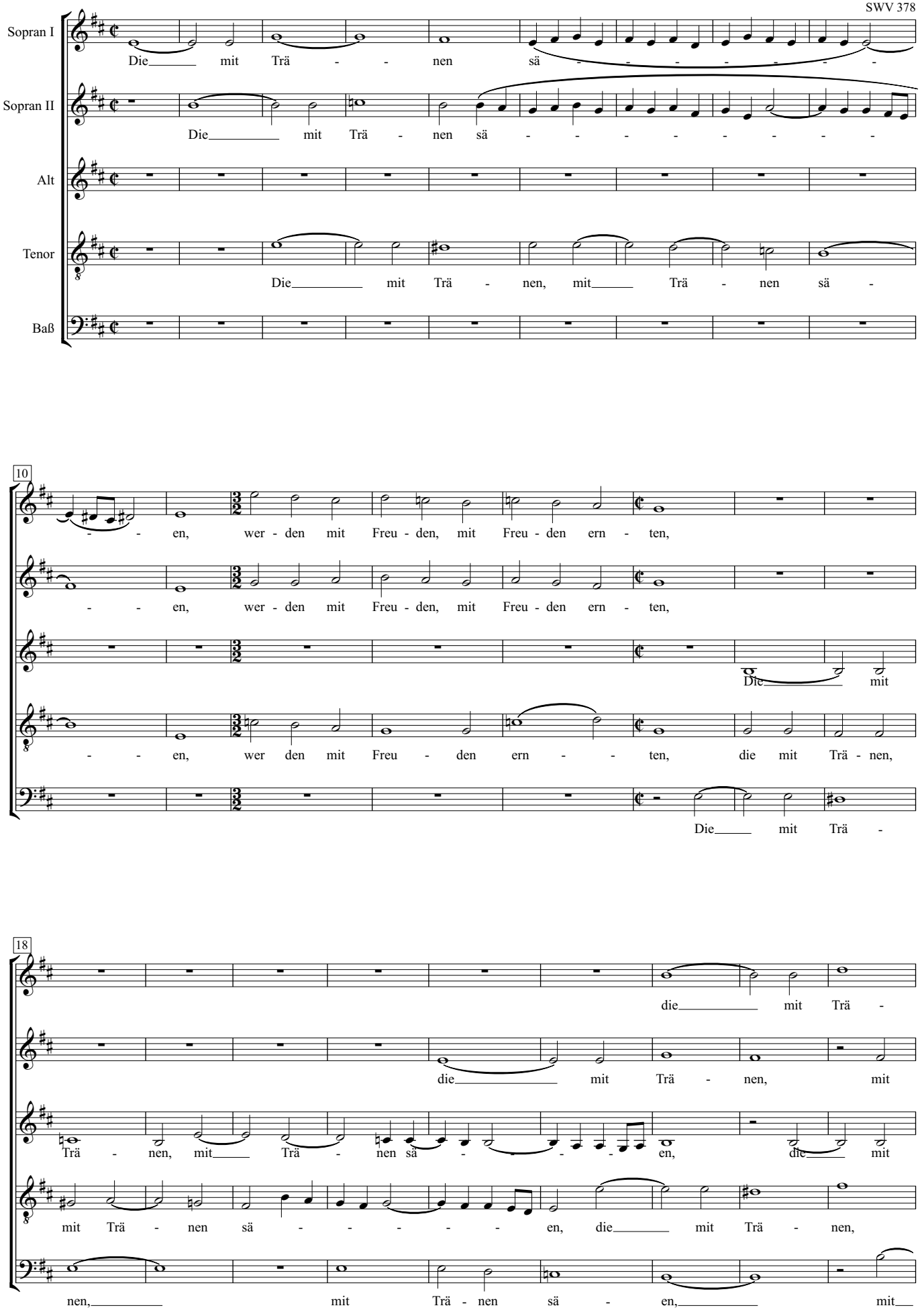

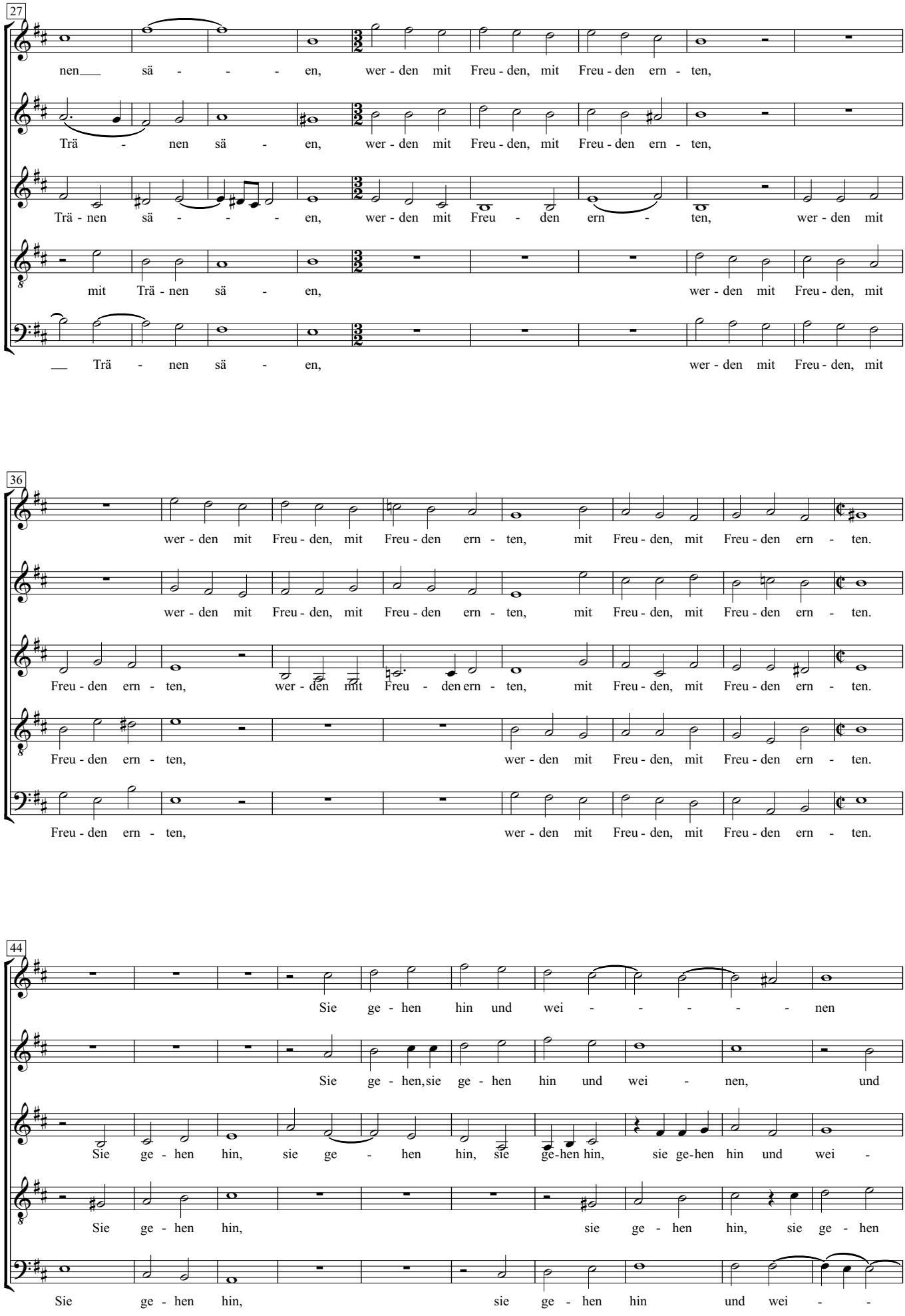
27
nen sä - - - - en, wer - den mit Freu - den, mit Freu - den ern - ten,
Trä - nen sä - en, wer - den mit Freu - den, mit Freu - den ern - ten,
Trä - nen sä - - - - en, wer - den mit Freu - den ern - ten, wer - den mit
mit Trä - nen sä - en, wer - den mit Freu - den, mit
Trä - nen sä - en, wer - den mit Freu - den, mit
36
wer - den mit Freu - den, mit Freu - den ern - ten, mit Freu - den, mit Freu - den ern - ten.
wer - den mit Freu - den, mit Freu - den ern - ten, mit Freu - den, mit Freu - den ern - ten.
Freu - den ern - ten, wer - den mit Freu - den ern - ten, mit Freu - den, mit Freu - den ern - ten.
Freu - den ern - ten, wer - den mit Freu - den, mit Freu - den ern - ten.
Freu - den ern - ten, wer - den mit Freu - den, mit Freu - den ern - ten.
44
Sie ge - hen hin und wei - - - - - nen
Sie ge - hen, sie ge - hen hin und wei - nen, und
Sie ge - hen hin, sie ge - hen hin, sie ge-hen hin, sie ge-hen hin und wei -
Sie ge - hen hin, sie ge - hen hin, sie ge - hen
Sie ge - hen hin, sie ge - hen hin und wei - -

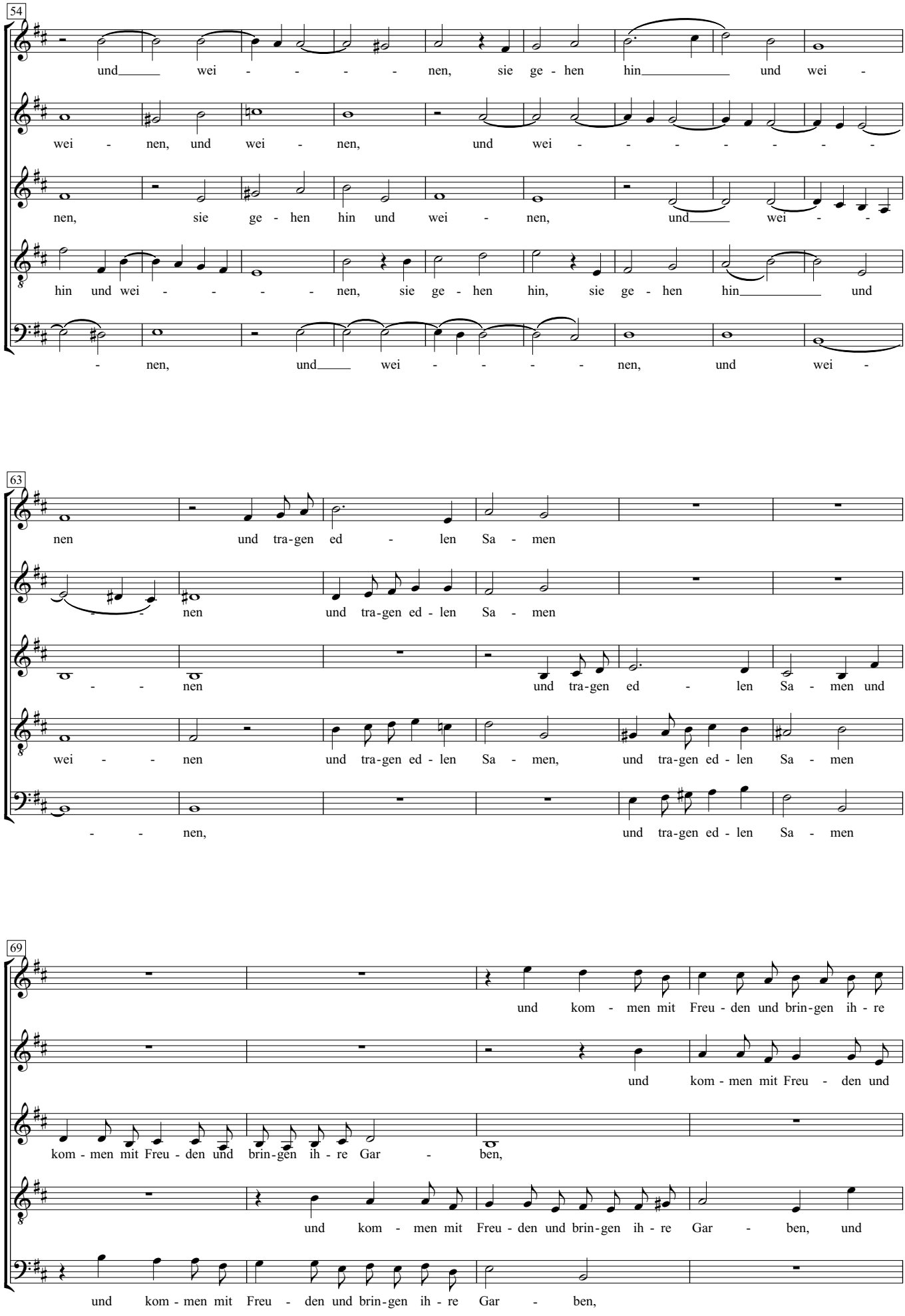
54
und wei - - - - nen, sie ge - hen hin und wei -
wei - nen, und wei - nen, und wei - - - - - - -
nen, sie ge - hen hin und wei - nen, und wei - -
hin und wei - - - - nen, sie ge - hen hin, sie ge - hen hin und
- nen, und wei - - - - nen, und wei -
63
nen und tra-gen ed - len Sa - men
- - nen und tra-gen ed - len Sa - men
- - nen und tra-gen ed - len Sa - men und
wei - - nen und tra-gen ed - len Sa - men, und tra-gen ed - len Sa - men
- - nen, und tra-gen ed - len Sa - men
69
und kom - men mit Freu - den und brin-gen ih - re
und kom - men mit Freu - den und
kom - men mit Freu - den und brin-gen ih - re Gar - ben,
und kom - men mit Freu - den und brin-gen ih - re Gar - ben, und
und kom - men mit Freu - den und brin-gen ih - re Gar - ben,

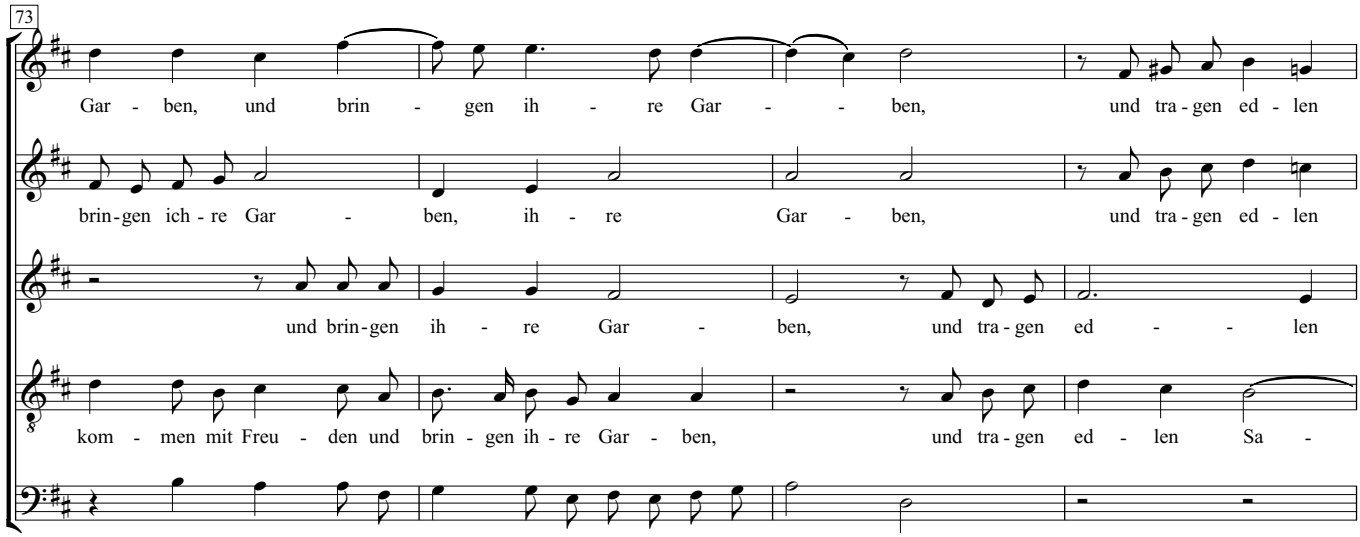
73
Gar - ben, und brin - gen ih - re Gar - - ben, und tra - gen ed - len
brin - gen ich - re Gar - ben, ih - re Gar - ben, und tra - gen ed - len
und brin - gen ih - re Gar - ben, und tra - gen ed - - len
kom - men mit Freu - den und brin - gen ih - re Gar - ben, und tra - gen ed - len Sa -
und kom - men mit Freu - den und brin - gen ih - re Gar - ben,

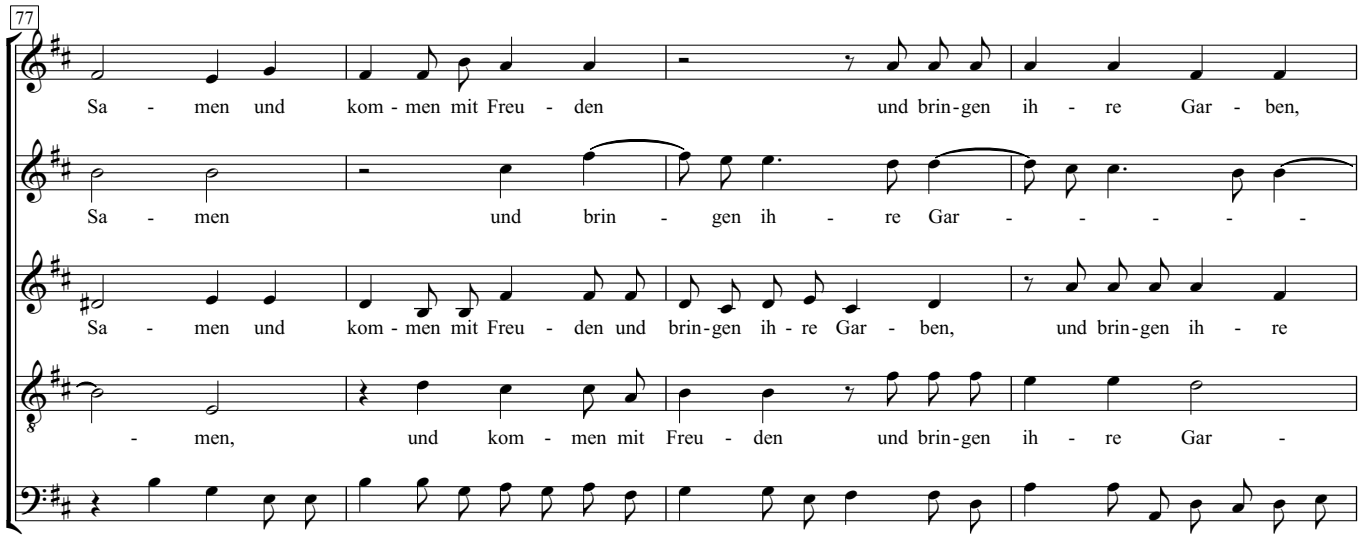
77
Sa - men und kom - men mit Freu - den und brin - gen ih - re Gar - ben,
Sa - men und brin - gen ih - re Gar - - - - - -
Sa - men und kom - men mit Freu - den und brin - gen ih - re Gar - ben, und brin - gen ih - re
- men, und kom - men mit Freu - den und brin - gen ih - re Gar -
und kom - men mit Freu - den und brin - gen ih - re Gar - ben, und kom - men mit Freu - den und brin - gen ih - re

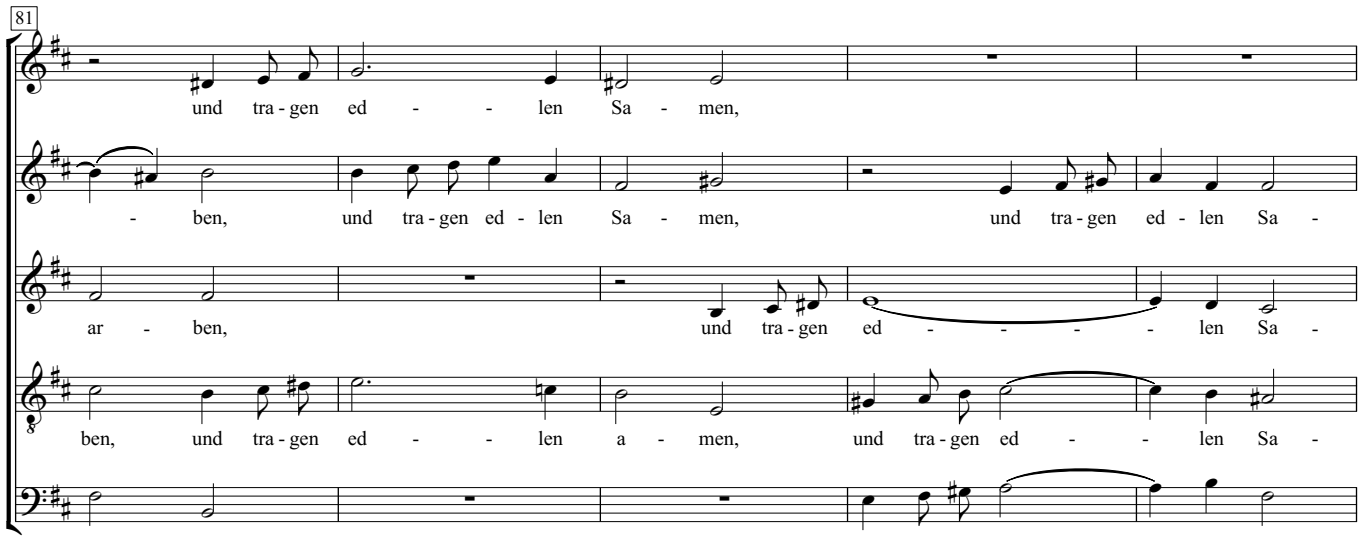
81
und tra - gen ed - - len Sa - men,
- ben, und tra - gen ed - len Sa - men, und tra - gen ed - len Sa -
ar - ben, und tra - gen ed - - - - - len Sa -
ben, und tra - gen ed - - len a - men, und tra - gen ed - - len Sa -
Gar - ben, und tra - gen ed - - len Sa -

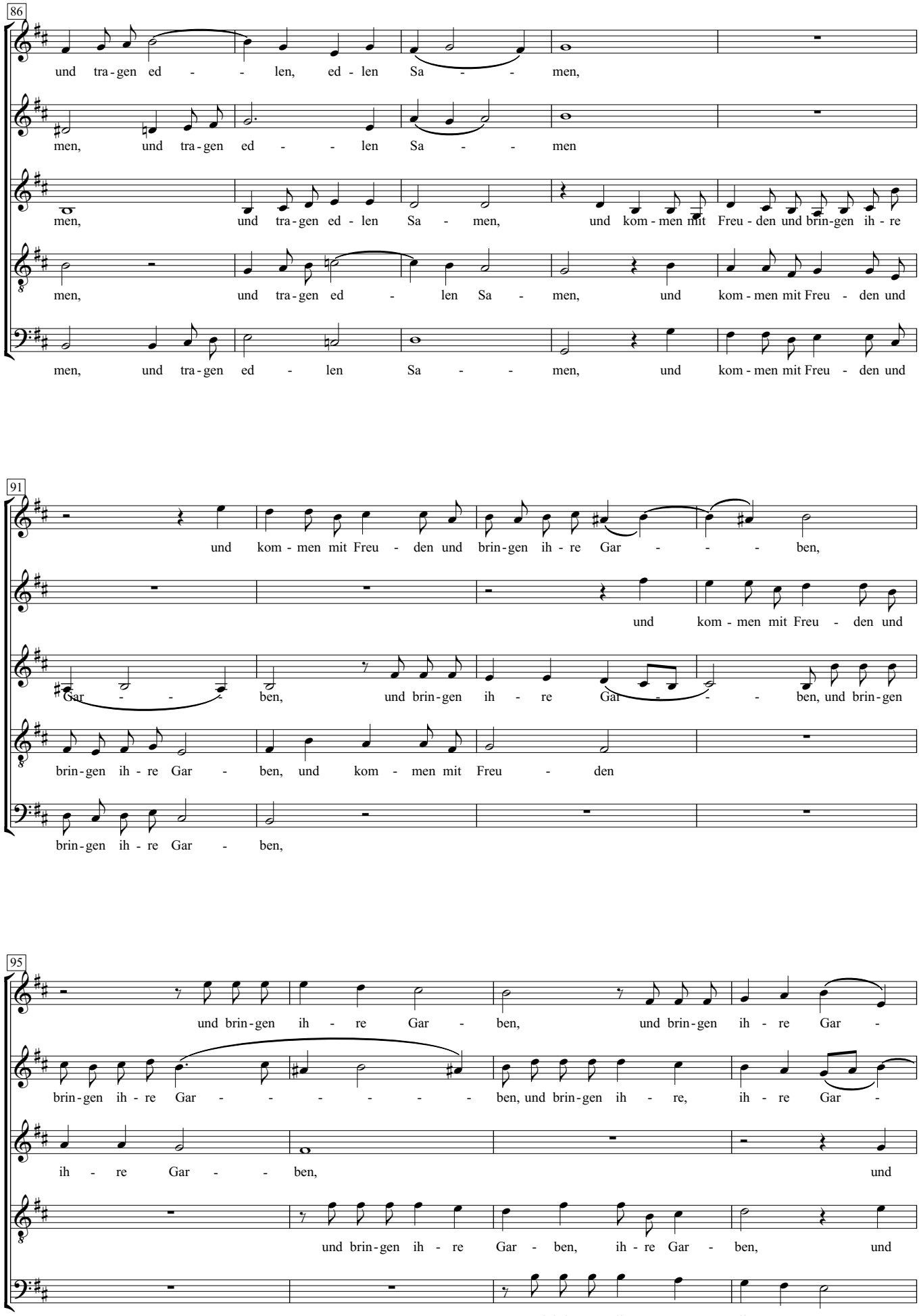
86
und tra - gen ed - - len, ed - len Sa - - men,
men, und tra - gen ed - - len Sa - - men
men, und tra - gen ed - len Sa - men, und kom - men mit Freu - den und brin - gen ih - re
men, und tra - gen ed - len Sa - men, und kom - men mit Freu - den und
men, und tra - gen ed - len Sa - men, und kom - men mit Freu - den und
91
und kom - men mit Freu - den und brin - gen ih - re Gar - - - ben,
und kom - men mit Freu - den und
Gar - - - ben, und brin - gen ih - re Gar - - - ben, und brin - gen
brin - gen ih - re Gar - ben, und kom - men mit Freu - den
brin - gen ih - re Gar - ben,
95
und brin - gen ih - re Gar - ben, und brin - gen ih - re Gar -
brin - gen ih - re Gar - - - - - - ben, und brin - gen ih - re, ih - re Gar -
ih - re Gar - - ben, und
und brin - gen ih - re Gar - ben, ih - re Gar - ben, und
und brin - gen ih - re, ih - re Gar -

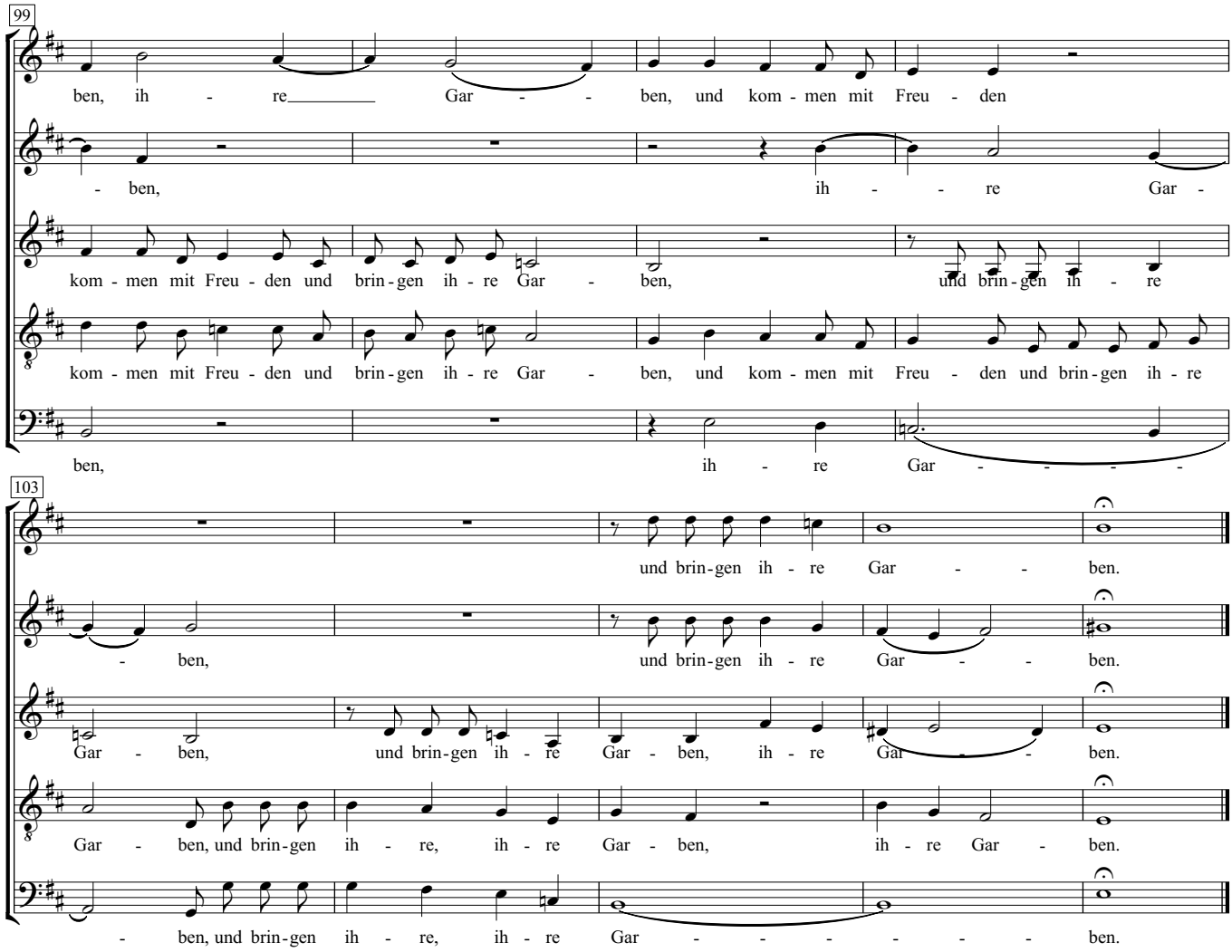
99
ben, ih - re Gar - - ben, und kom - men mit Freu - den
- ben, ih - - re Gar -
kom - men mit Freu - den und brin - gen ih - re Gar - ben, und brin - gen ih - re
kom - men mit Freu - den und brin - gen ih - re Gar - ben, und kom - men mit Freu - den und brin - gen ih - re
ben, ih - re Gar - - - - -
103
und brin - gen ih - re Gar - - ben.
- ben, und brin - gen ih - re Gar - - ben.
Gar - ben, und brin - gen ih - re Gar - ben, ih - re Gar - - ben.
Gar - ben, und brin - gen ih - re, ih - re Gar - ben, ih - re Gar - ben.
- ben, und brin - gen ih - re, ih - re Gar - - - - - - ben.

# Ehre sei dir, Christe

Schlußchor der Matthäus-Passion

Heinrich Schütz 1585-1672 (1666)

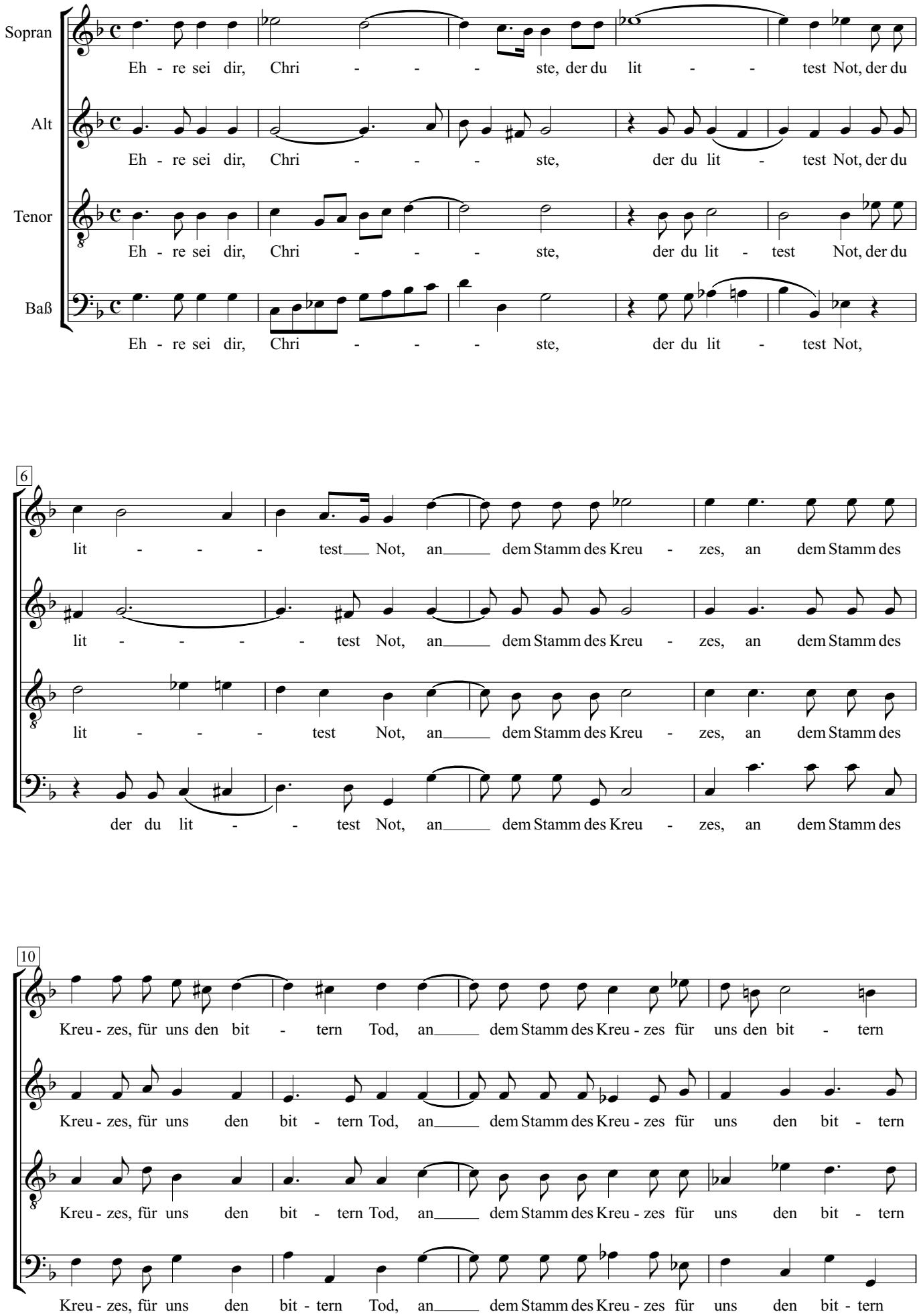

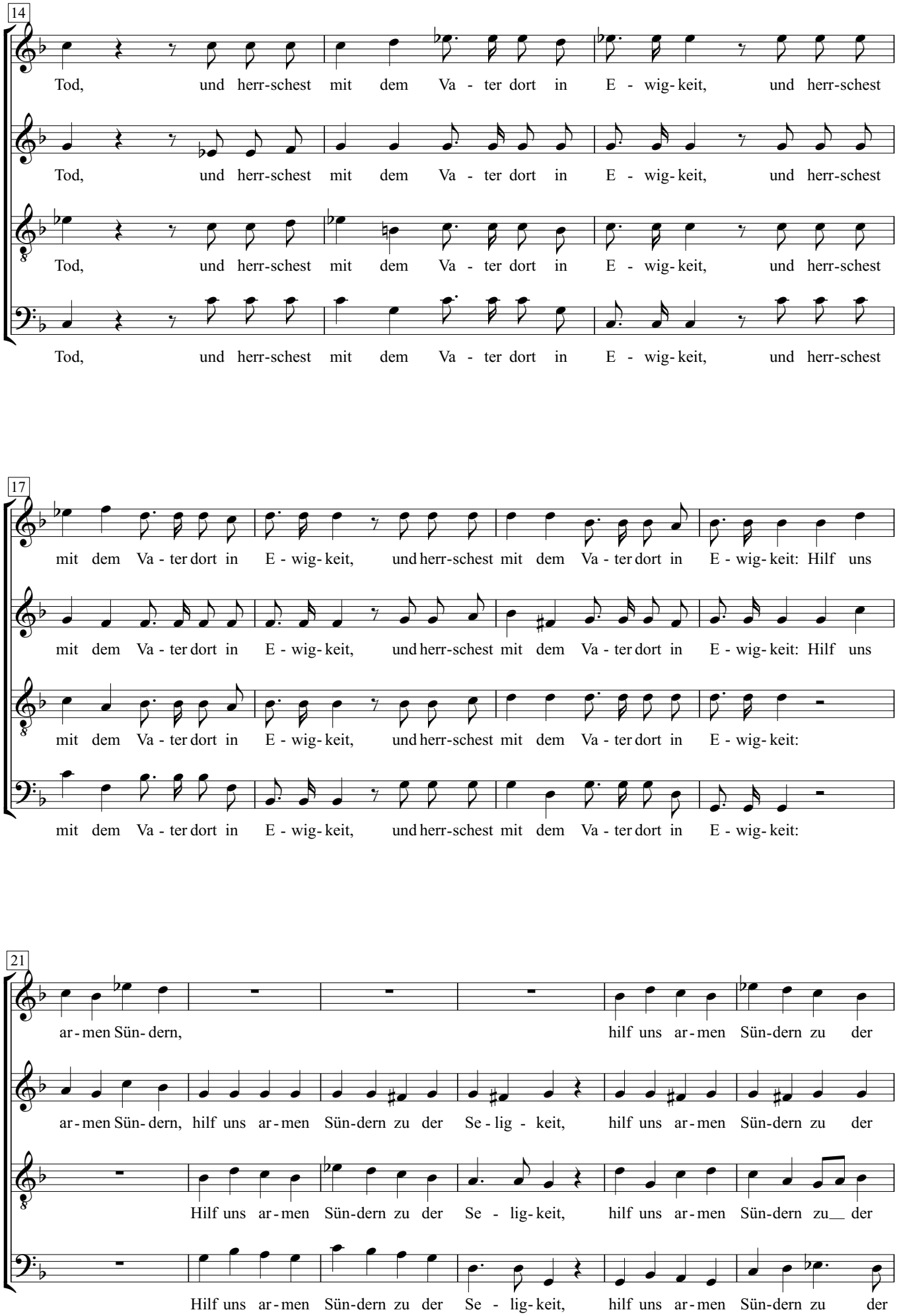
14
Tod, und herr-schest mit dem Va - ter dort in E - wig-keit, und herr-schest
Tod, und herr-schest mit dem Va - ter dort in E - wig-keit, und herr-schest
Tod, und herr-schest mit dem Va - ter dort in E - wig-keit, und herr-schest
Tod, und herr-schest mit dem Va - ter dort in E - wig-keit, und herr-schest
17
mit dem Va - ter dort in E - wig-keit, und herr-schest mit dem Va - ter dort in E - wig-keit: Hilf uns
mit dem Va - ter dort in E - wig-keit, und herr-schest mit dem Va - ter dort in E - wig-keit: Hilf uns
mit dem Va - ter dort in E - wig-keit, und herr-schest mit dem Va - ter dort in E - wig-keit:
mit dem Va - ter dort in E - wig-keit, und herr-schest mit dem Va - ter dort in E - wig-keit:
21
ar - men Sün- dern, hilf uns ar - men Sün-dern zu der
ar - men Sün- dern, hilf uns ar - men Sün-dern zu der Se - lig - keit, hilf uns ar - men Sün-dern zu der
Hilf uns ar - men Sün-dern zu der Se - lig-keit, hilf uns ar - men Sün-dern zu der
Hilf uns ar - men Sün-dern zu der Se - lig-keit, hilf uns ar - men Sün-dern zu der

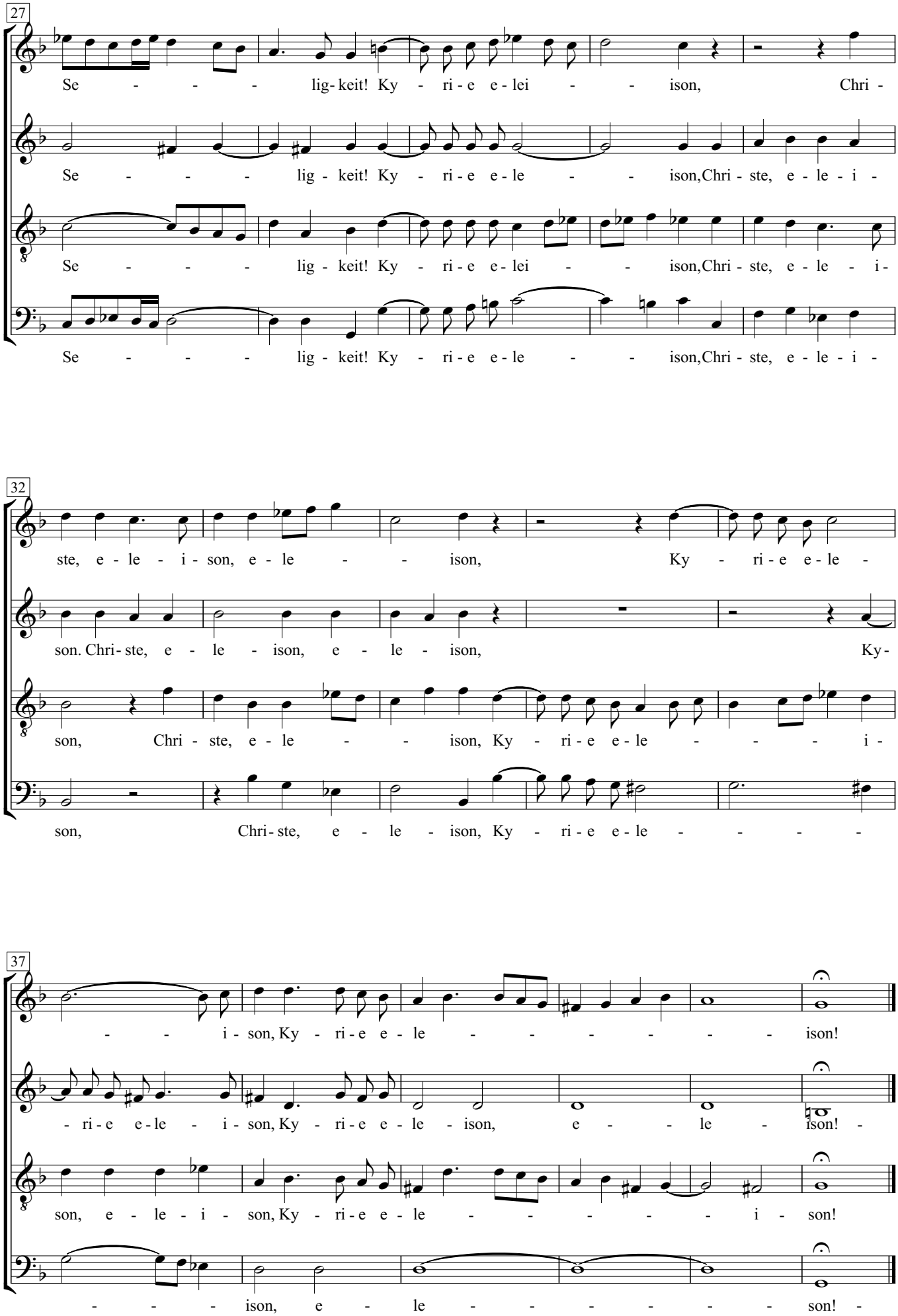
27
Se - - - - lig - keit! Ky - ri - e e - lei - - ison, Chri -
Se - - - - lig - keit! Ky - ri - e e - le - - ison, Chri - ste, e - le - i -
Se - - - - lig - keit! Ky - ri - e e - lei - - ison, Chri - ste, e - le - i -
Se - - - - lig - keit! Ky - ri - e e - le - - ison, Chri - ste, e - le - i -
32
ste, e - le - i - son, e - le - - ison, Ky - ri - e e - le -
son. Chri - ste, e - le - ison, e - le - ison, Ky -
son, Chri - ste, e - le - - ison, Ky - ri - e e - le - - - i -
son, Chri - ste, e - le - ison, Ky - ri - e e - le - - - -
37
- - i - son, Ky - ri - e e - le - - - - - - ison!
- ri - e e - le - i - son, Ky - ri - e e - le - ison, e - - le - ison! -
son, e - le - i - son, Ky - ri - e e - le - - - - - i - son!
- - - - ison, e - le - - - - - - - son! -

# Ich will, solang ich lebe

Text: Cornelius Becker 1602
Str.5: Christhard Mahrenholz 1953

Musik und Satz: Heinrich Schütz 1628

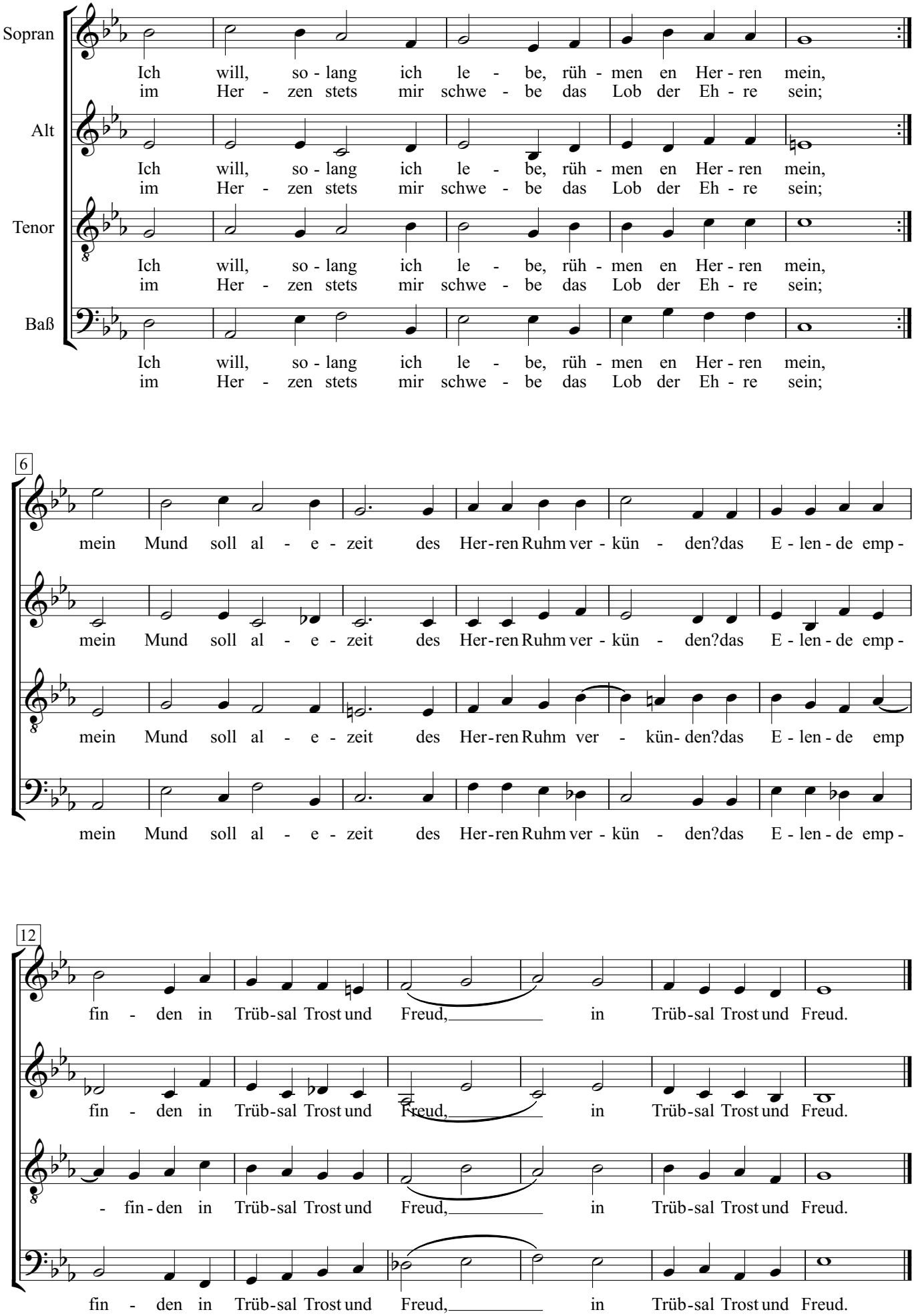

# Lobet den Herren, der in Zion wohnet

Psalm 9, 12-13

Geistliches Konzert

Heinrich Schütz (1585-1672)

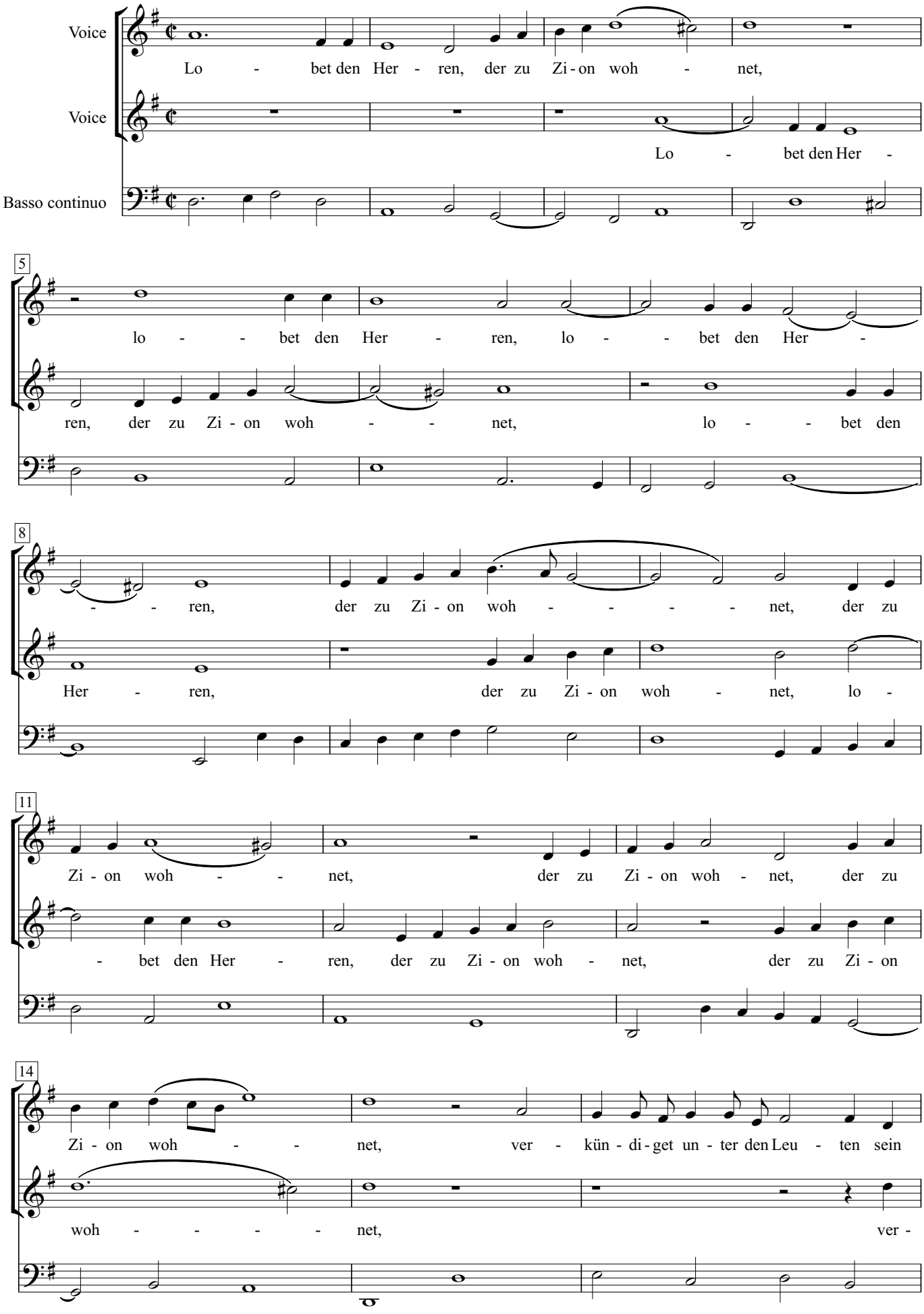

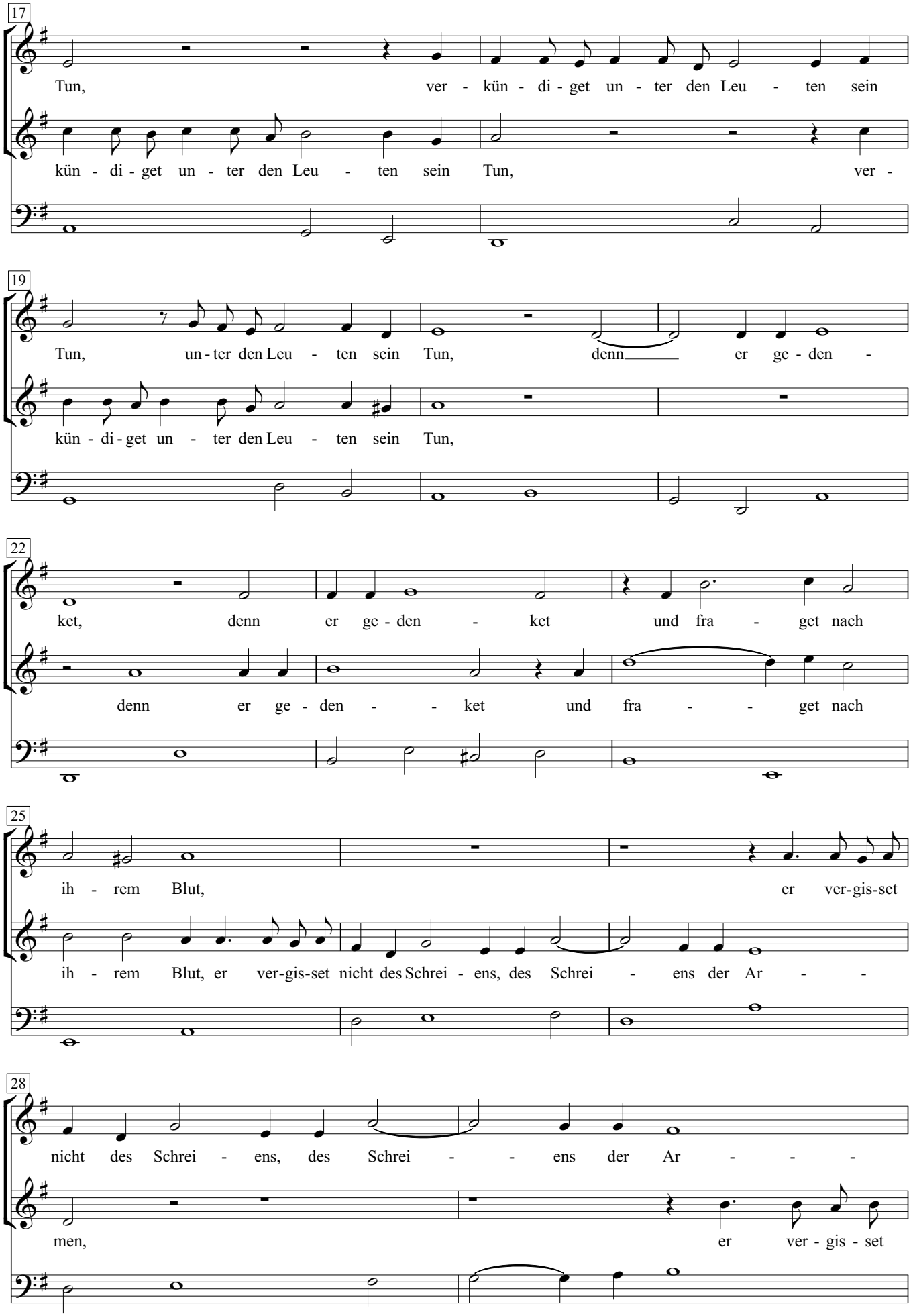
17
Tun, ver - kün - di - get un - ter den Leu - ten sein
kün - di - get un - ter den Leu - ten sein Tun, ver -
19
Tun, un - ter den Leu - ten sein Tun, denn er ge - den -
kün - di - get un - ter den Leu - ten sein Tun,
22
ket, denn er ge - den - ket und fra - get nach
denn er ge - den - - ket und fra - - get nach
25
ih - rem Blut, er ver-gis-set
ih - rem Blut, er ver-gis-set nicht des Schrei - ens, des Schrei - ens der Ar - -
28
nicht des Schrei - ens, des Schrei - - ens der Ar - - -
men, er ver - gis - set

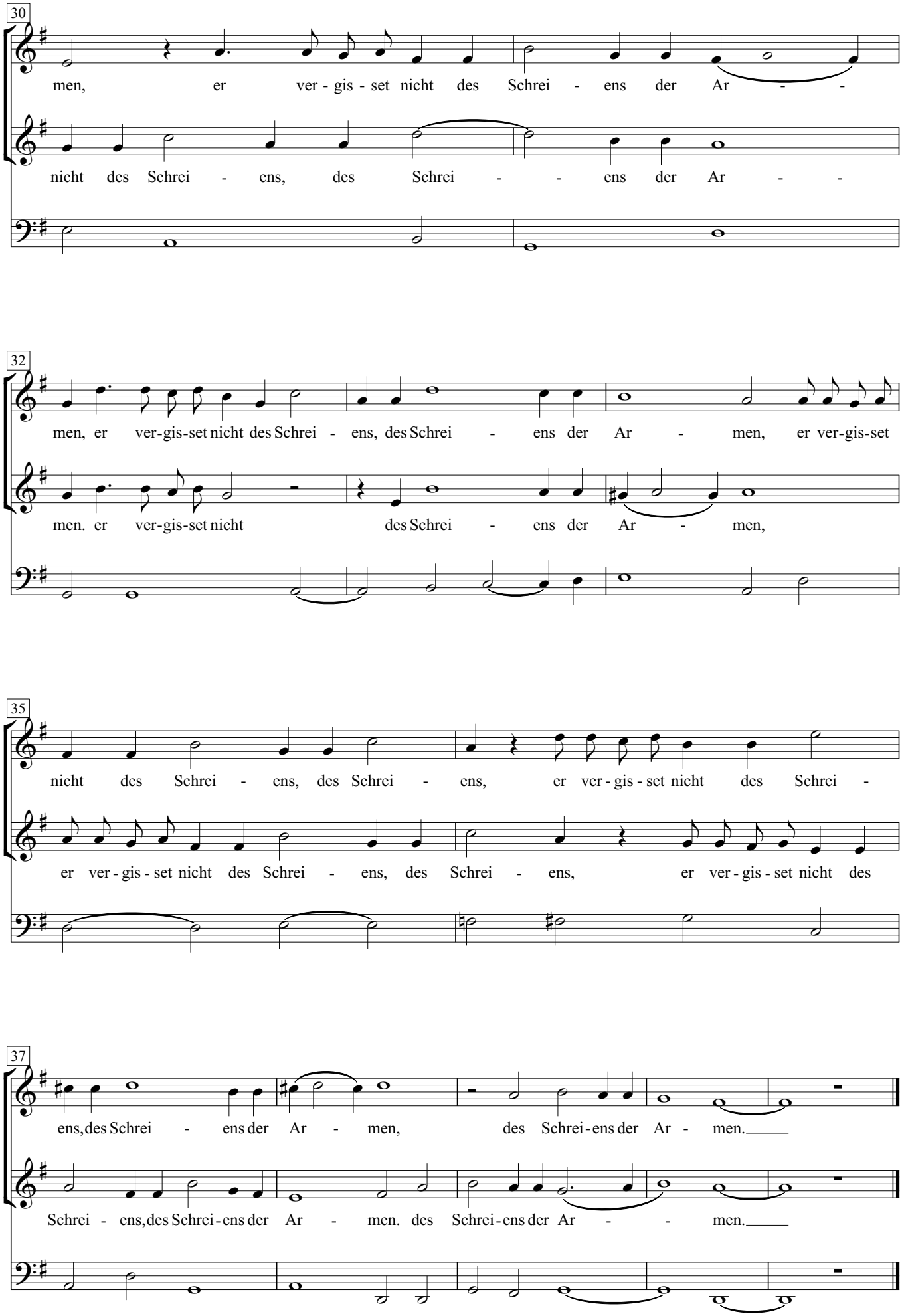
30
men, er ver - gis - set nicht des Schrei - ens der Ar - -
nicht des Schrei - ens, des Schrei - - ens der Ar - -
32
men, er ver-gis-set nicht des Schrei - ens, des Schrei - ens der Ar - men, er ver-gis-set
men. er ver-gis-set nicht des Schrei - ens der Ar - men,
35
nicht des Schrei - ens, des Schrei - ens, er ver - gis - set nicht des Schrei -
er ver - gis - set nicht des Schrei - ens, des Schrei - ens, er ver - gis - set nicht des
37
ens, des Schrei - ens der Ar - men, des Schrei - ens der Ar - men.
Schrei - ens, des Schrei - ens der Ar - men. des Schrei - ens der Ar - - men.

# Musikalische Exequien

## I - 3. Capella

Heinrich Schütz

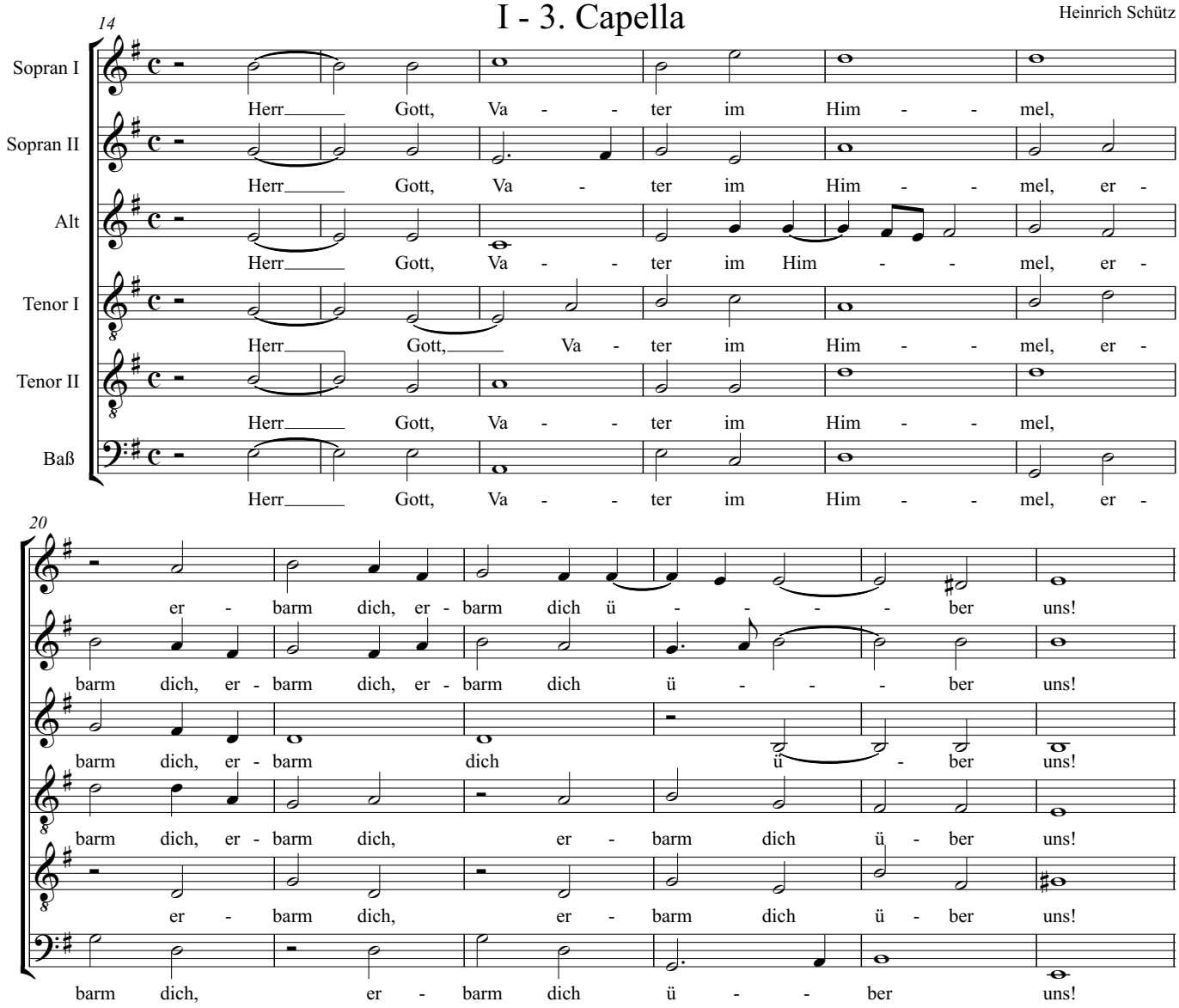

# Musikalische Exequien

## I - 5. Capella

Heinrich Schütz

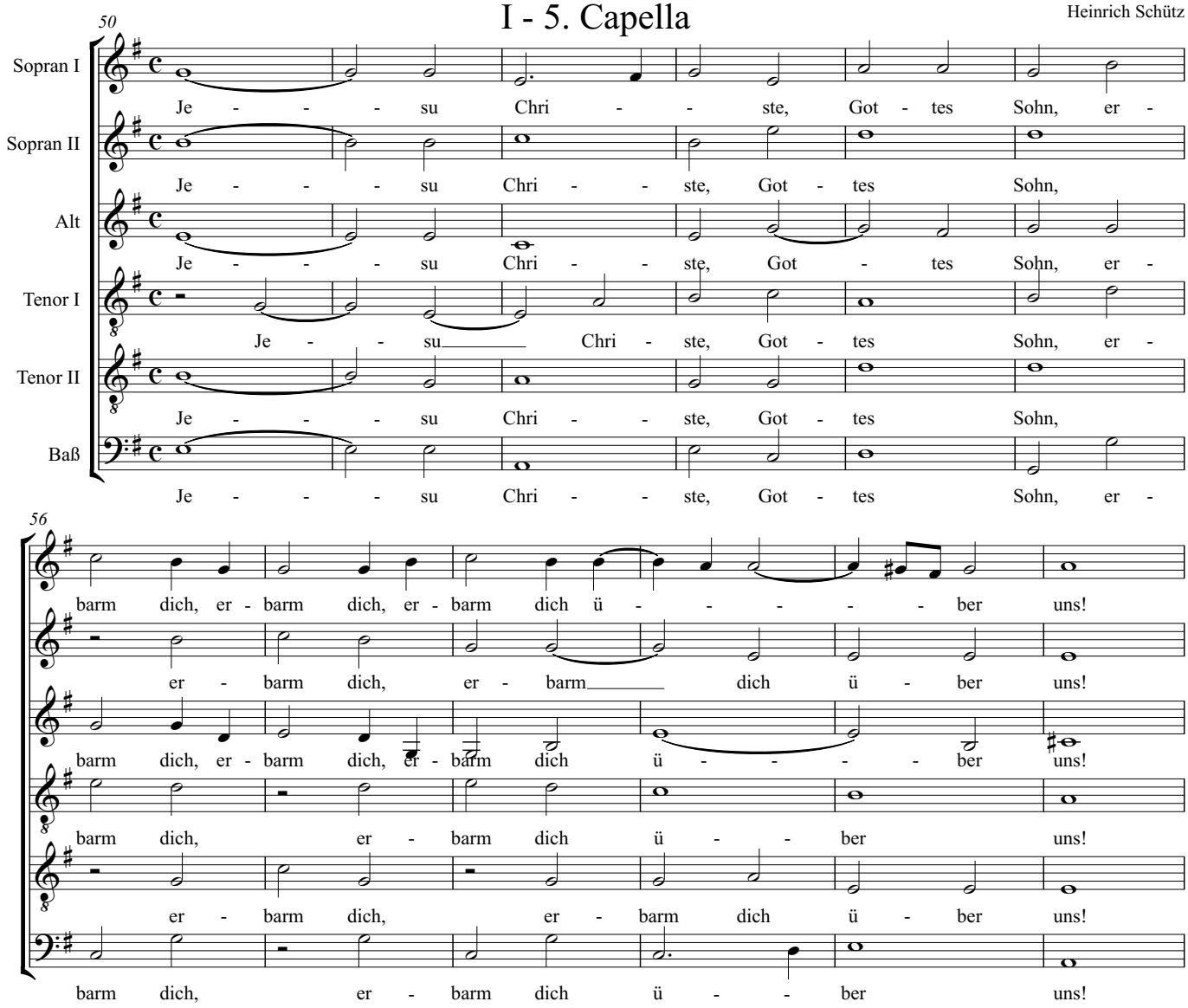

# Musikalische Exequien
## I - 7. Capella

Heinrich Schütz

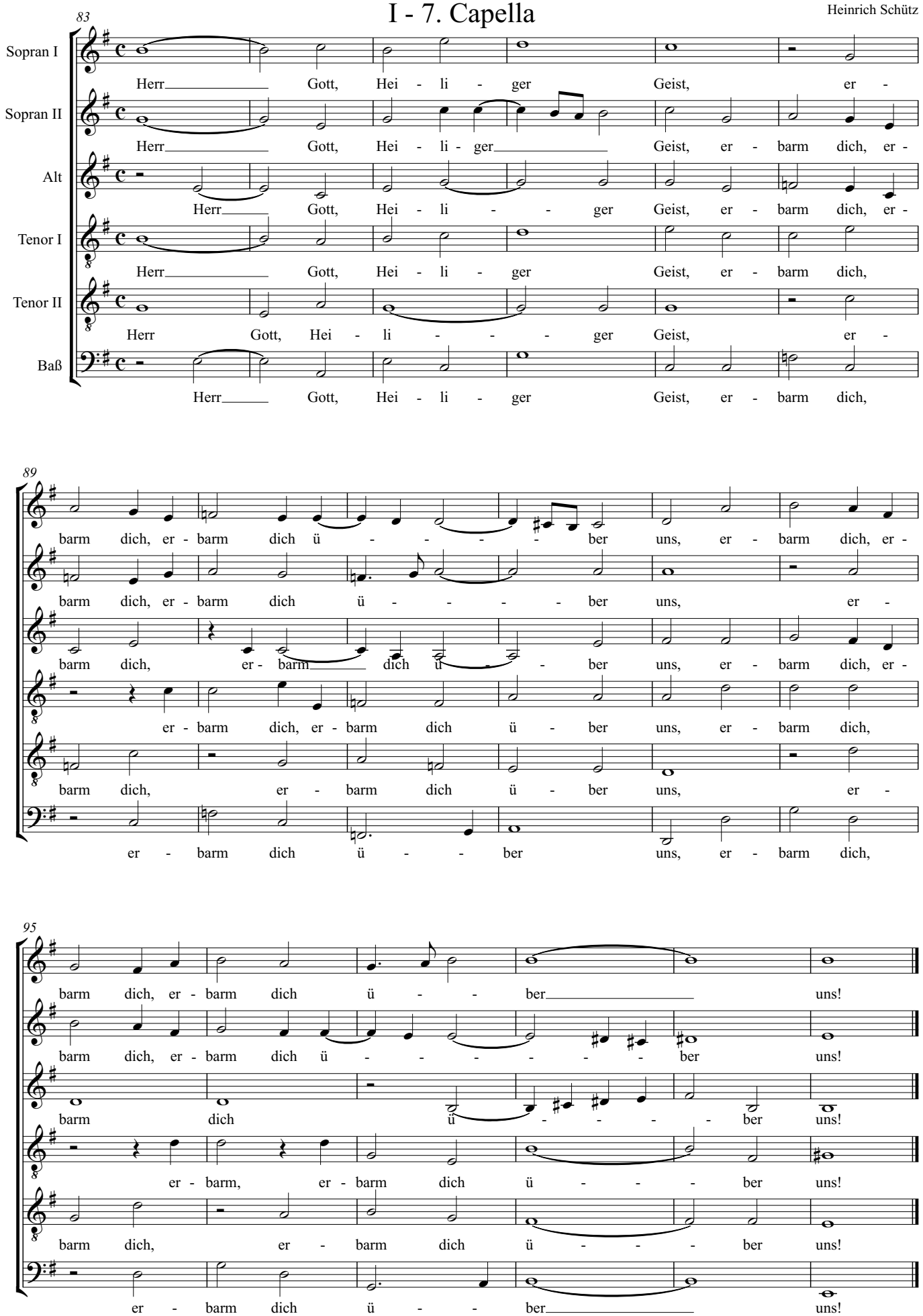

# Musikalische Exequien
## I - 10. Capella

Heinrich Schütz

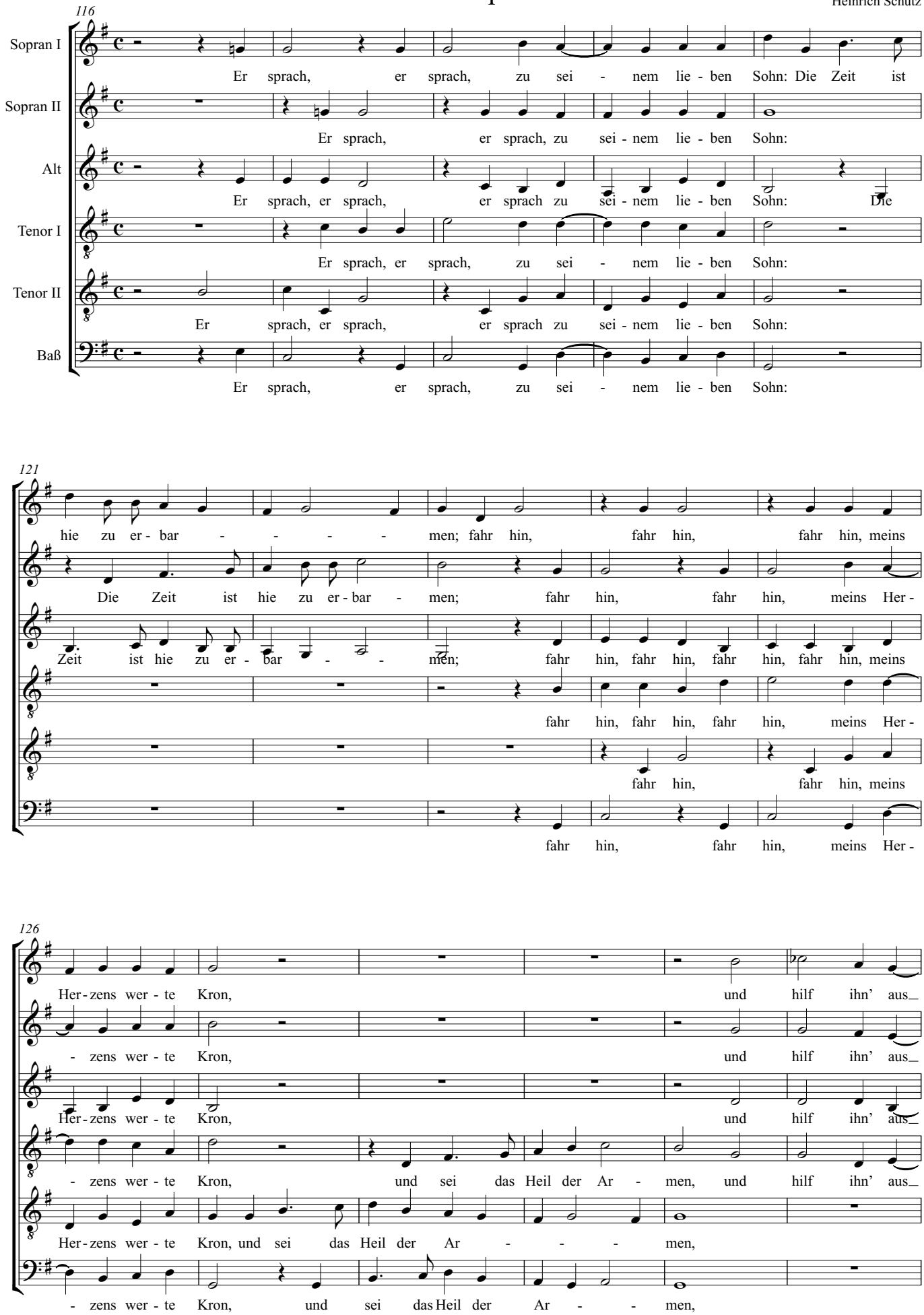

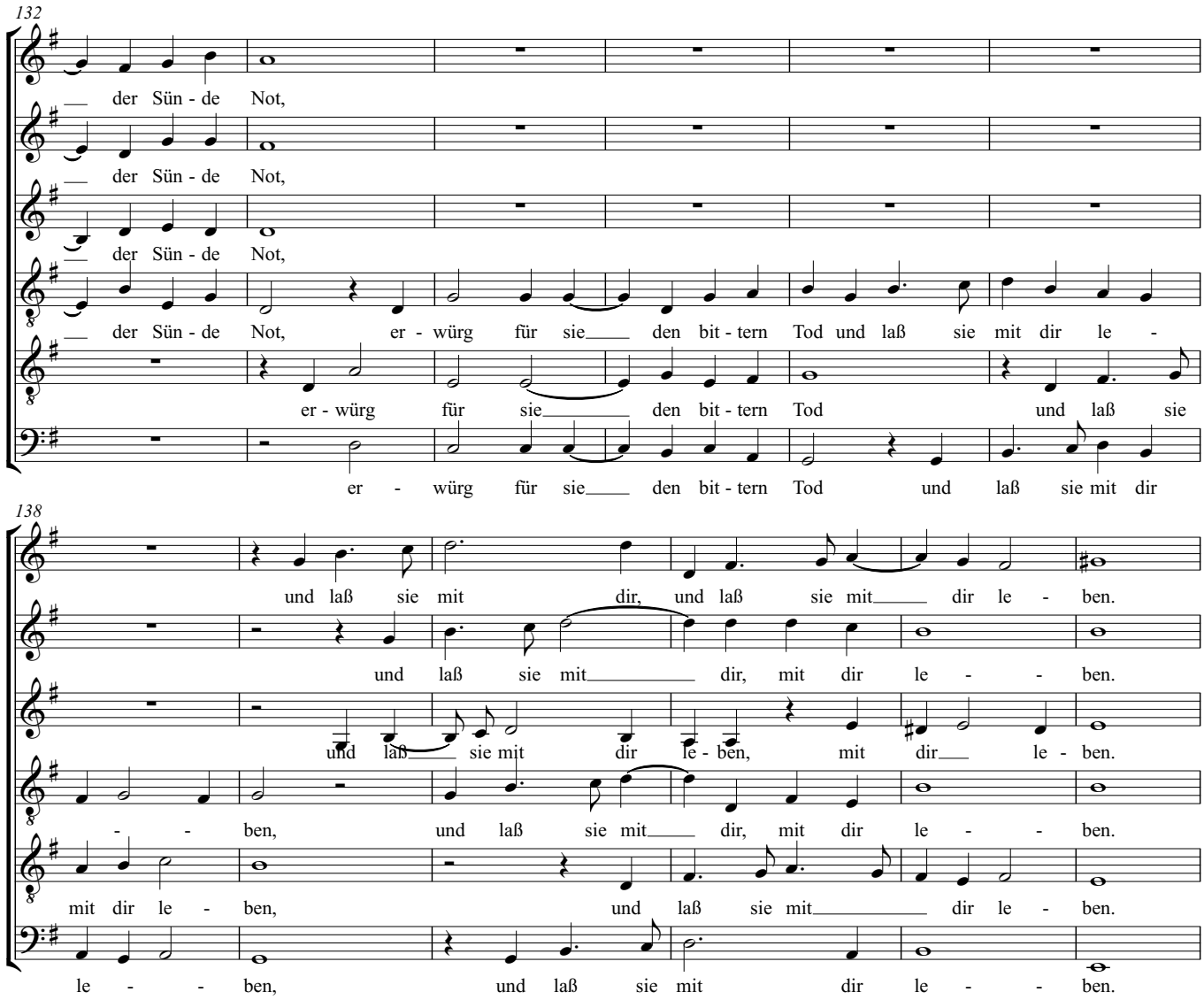
132
der Sün - de Not,
der Sün - de Not,
der Sün - de Not,
der Sün - de Not, er - würg für sie den bit - tern Tod und laß sie mit dir le -
er - würg für sie den bit - tern Tod und laß sie
er - würg für sie den bit - tern Tod und laß sie mit dir
138
und laß sie mit dir, und laß sie mit dir le - ben.
und laß sie mit dir, mit dir le - ben.
und laß sie mit dir le - ben, mit dir le - ben.
- - ben, und laß sie mit dir, mit dir le - ben.
mit dir le - ben, und laß sie mit dir le - ben.
le - - ben, und laß sie mit dir le - - ben.

# Musikalische Exequien

## I - 12. Capella

Heinrich Schütz

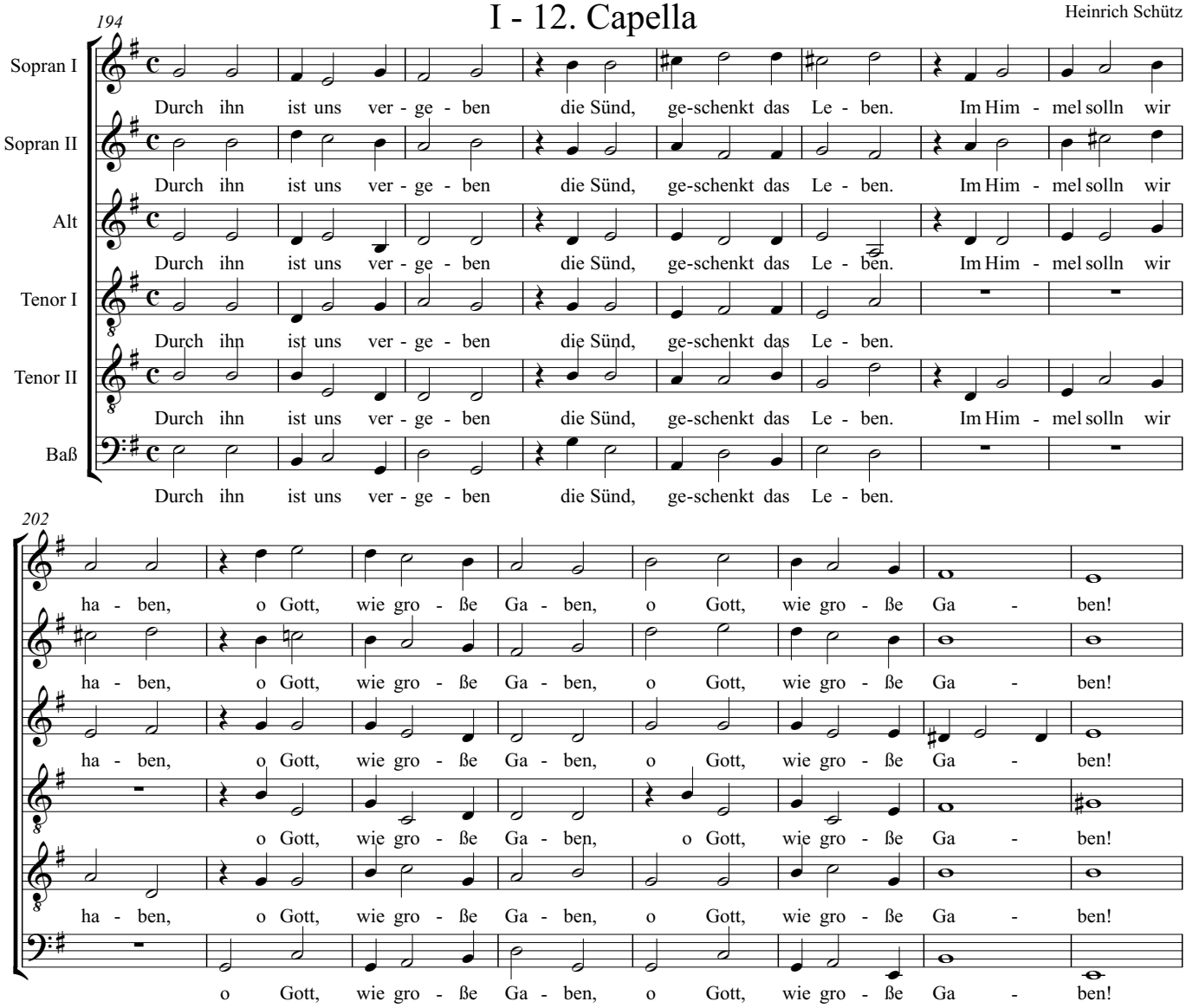

# Musikalische Exequien
## I - 14. Capella

Heinrich Schütz

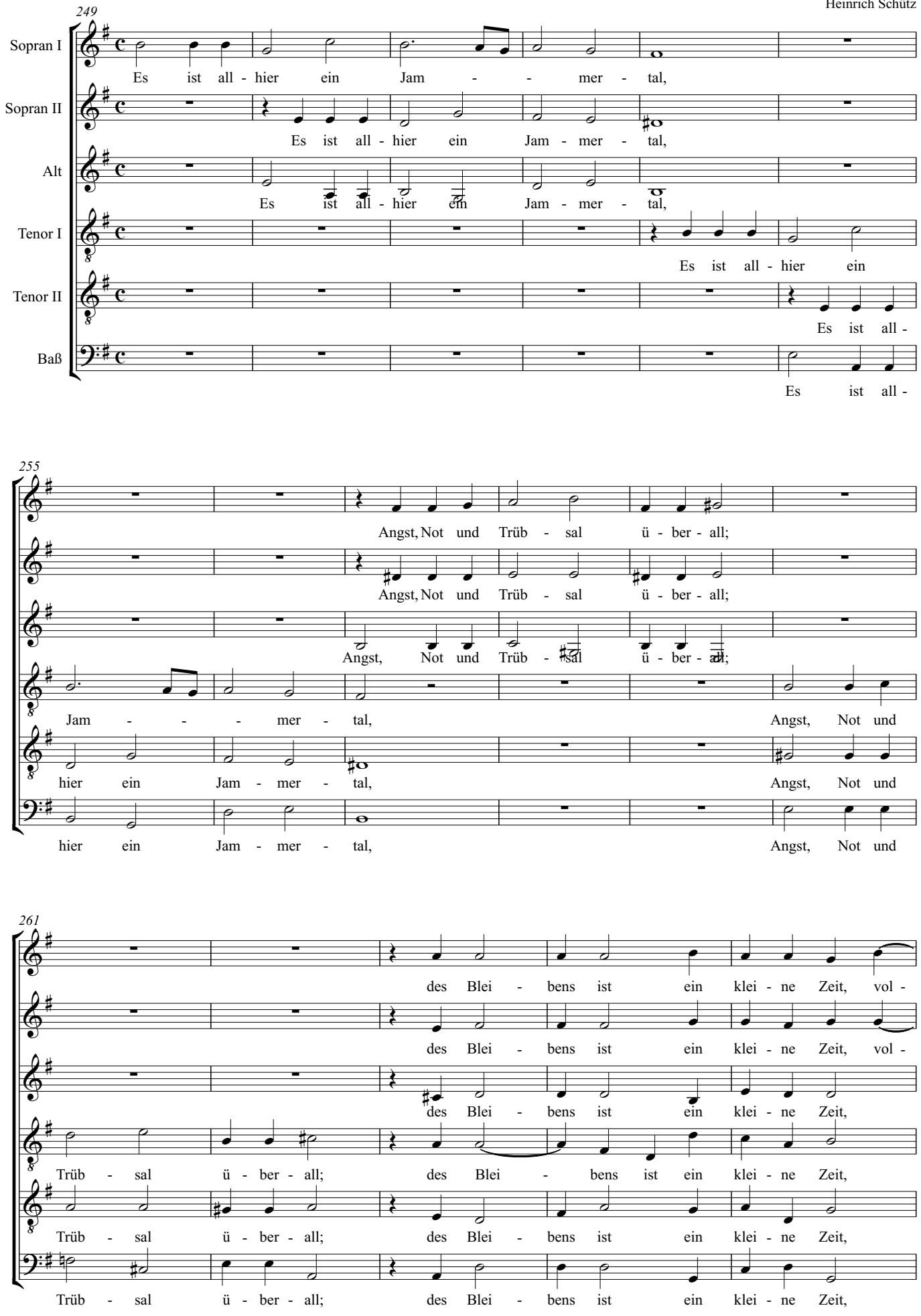

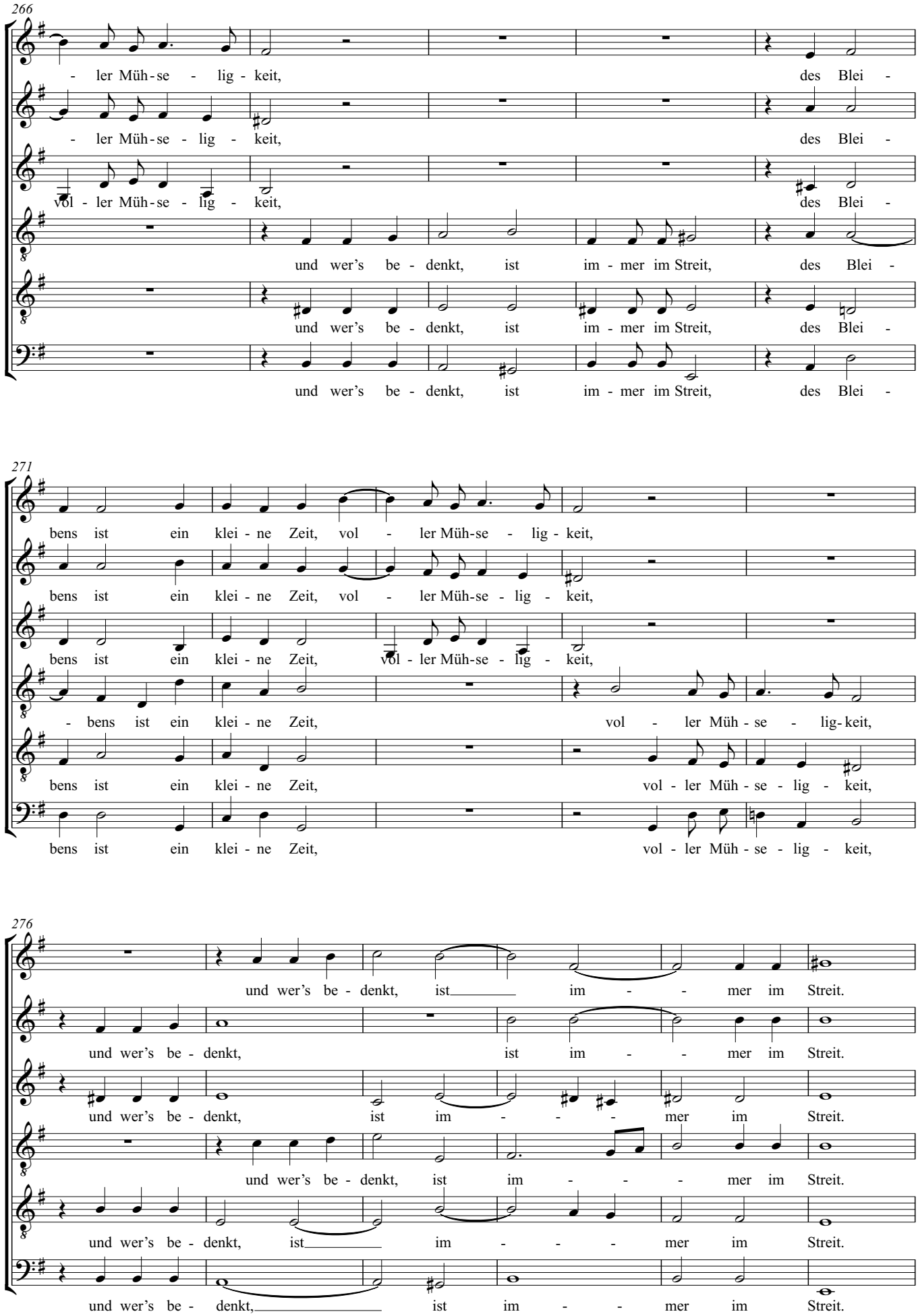
266
- ler Müh - se - lig - keit, des Blei -
- ler Müh - se - lig - keit, des Blei -
vol - ler Müh - se - lig - keit, des Blei -
und wer's be - denkt, ist im - mer im Streit, des Blei -
und wer's be - denkt, ist im - mer im Streit, des Blei -
und wer's be - denkt, ist im - mer im Streit, des Blei -
271
bens ist ein klei - ne Zeit, vol - ler Müh-se - lig - keit,
bens ist ein klei - ne Zeit, vol - ler Müh-se - lig - keit,
bens ist ein klei - ne Zeit, vol - ler Müh-se - lig - keit,
- bens ist ein klei - ne Zeit, vol - ler Müh - se - lig-keit,
bens ist ein klei - ne Zeit, vol - ler Müh - se - lig - keit,
bens ist ein klei - ne Zeit, vol - ler Müh - se - lig - keit,
276
und wer's be - denkt, ist im - - mer im Streit.
und wer's be - denkt, ist im - - mer im Streit.
und wer's be - denkt, ist im - - - mer im Streit.
und wer's be - denkt, ist im - - - mer im Streit.
und wer's be - denkt, ist im - - - mer im Streit.
und wer's be - denkt, ist im - - mer im Streit.

# Musikalische Exequien

## I - 16. Capella

Heinrich Schütz

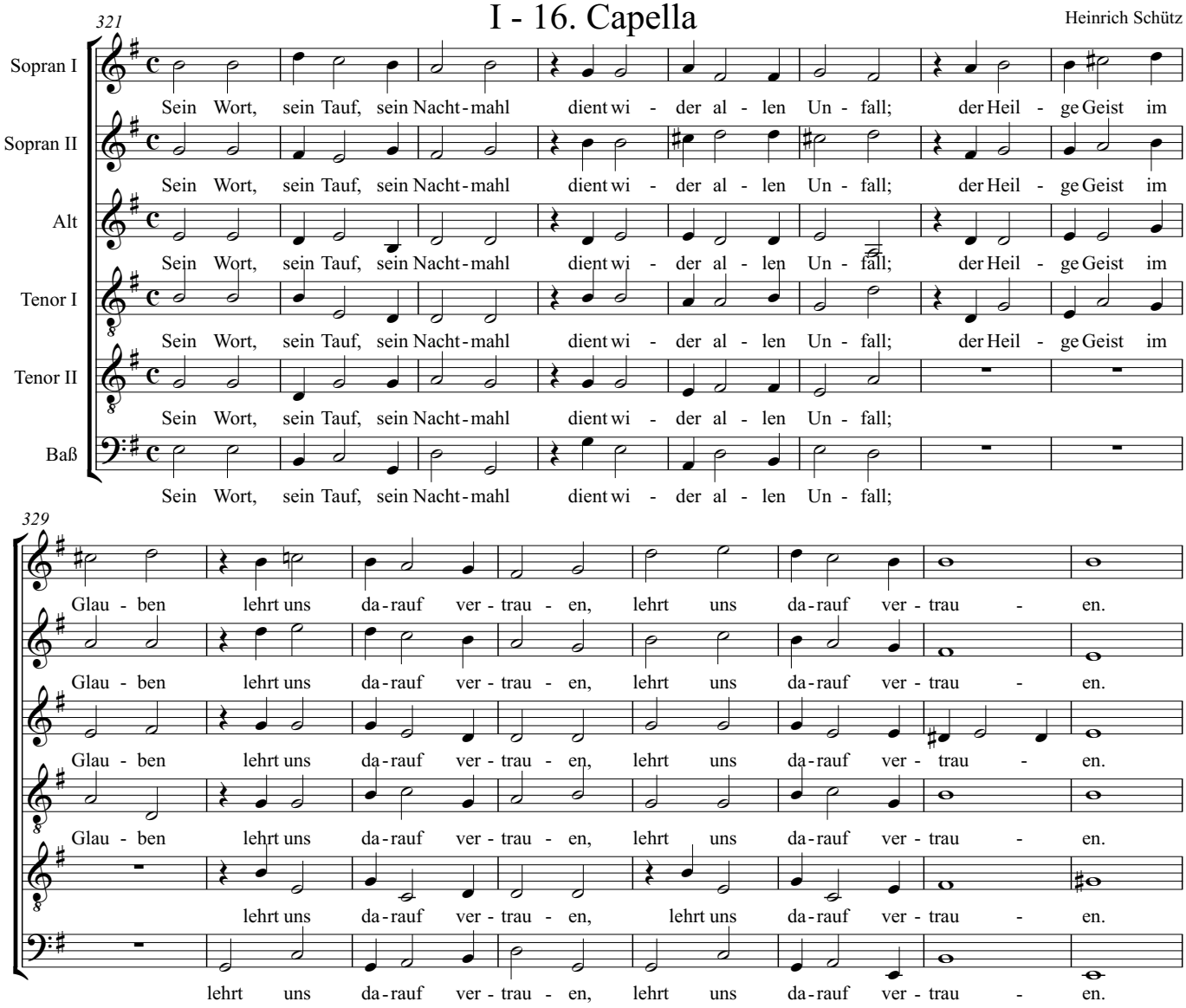

# Musikalische Exequien
## I - 21. Capella

Heinrich Schütz

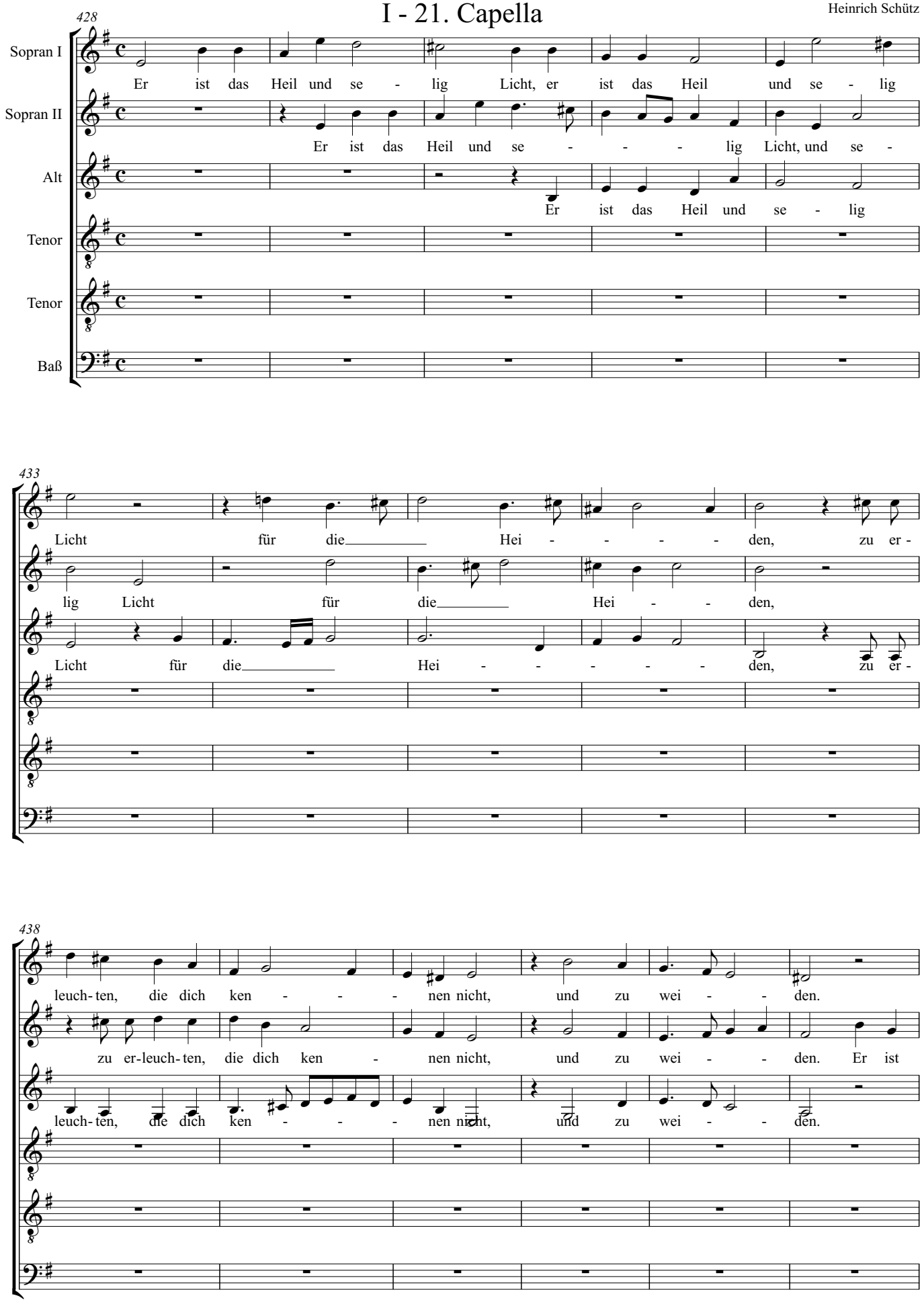

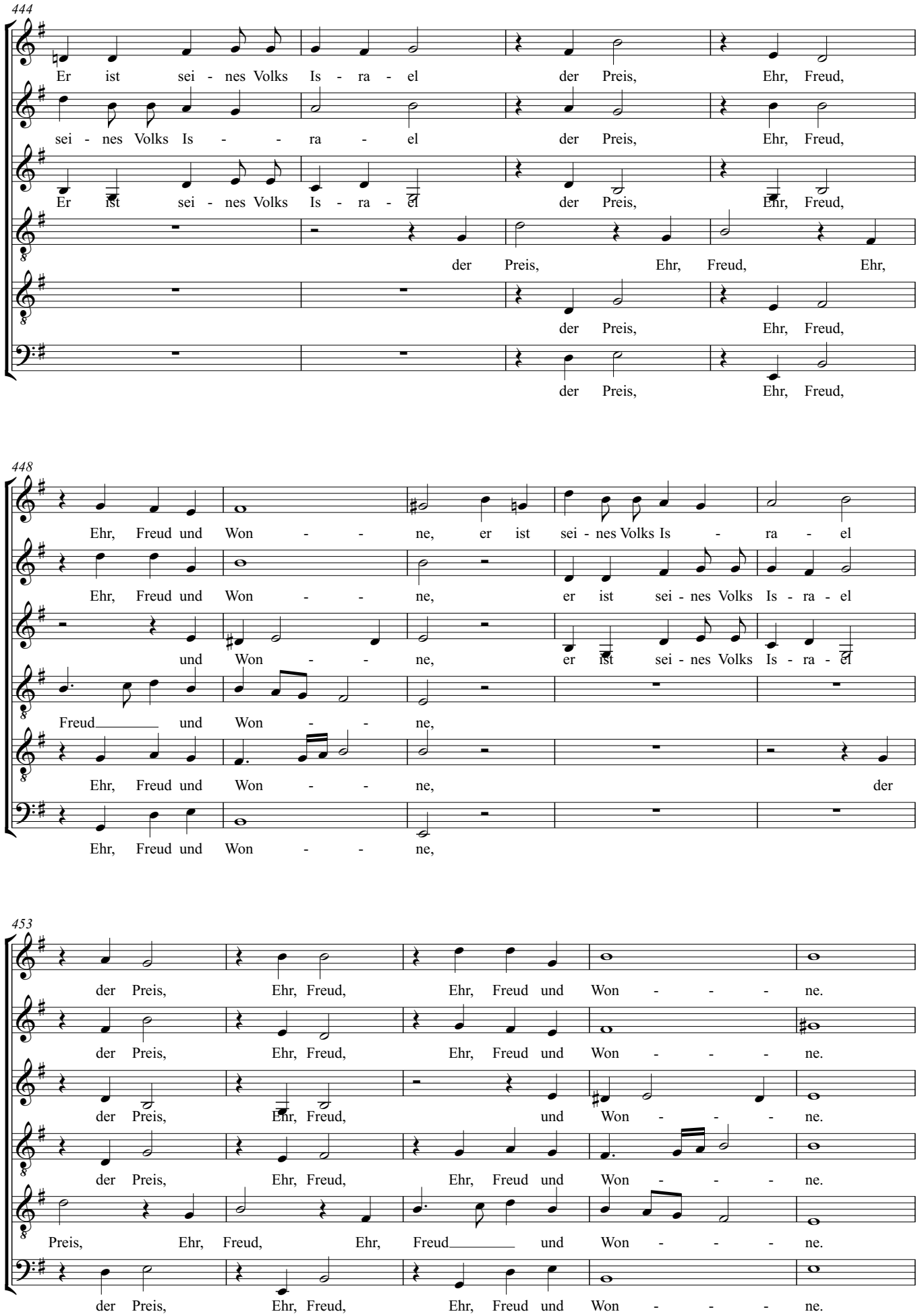
444
Er ist sei - nes Volks Is - ra - el der Preis, Ehr, Freud,
sei - nes Volks Is - - ra - el der Preis, Ehr, Freud,
Er ist sei - nes Volks Is - ra - el der Preis, Ehr, Freud,
der Preis, Ehr, Freud, Ehr,
der Preis, Ehr, Freud,
der Preis, Ehr, Freud,
448
Ehr, Freud und Won - - ne, er ist sei - nes Volks Is - ra - el
Ehr, Freud und Won - - ne, er ist sei - nes Volks Is - ra - el
und Won - - ne, er ist sei - nes Volks Is - ra - el
Freud und Won - - ne,
Ehr, Freud und Won - - ne, der
Ehr, Freud und Won - - ne,
453
der Preis, Ehr, Freud, Ehr, Freud und Won - - - - ne.
der Preis, Ehr, Freud, Ehr, Freud und Won - - - - ne.
der Preis, Ehr, Freud, und Won - - - - ne.
der Preis, Ehr, Freud, Ehr, Freud und Won - - - - ne.
Preis, Ehr, Freud, Ehr, Freud und Won - - - - ne.
der Preis, Ehr, Freud, Ehr, Freud und Won - - - - ne.

# Musikalische Exequien

## I - 23. Capella

Heinrich Schütz

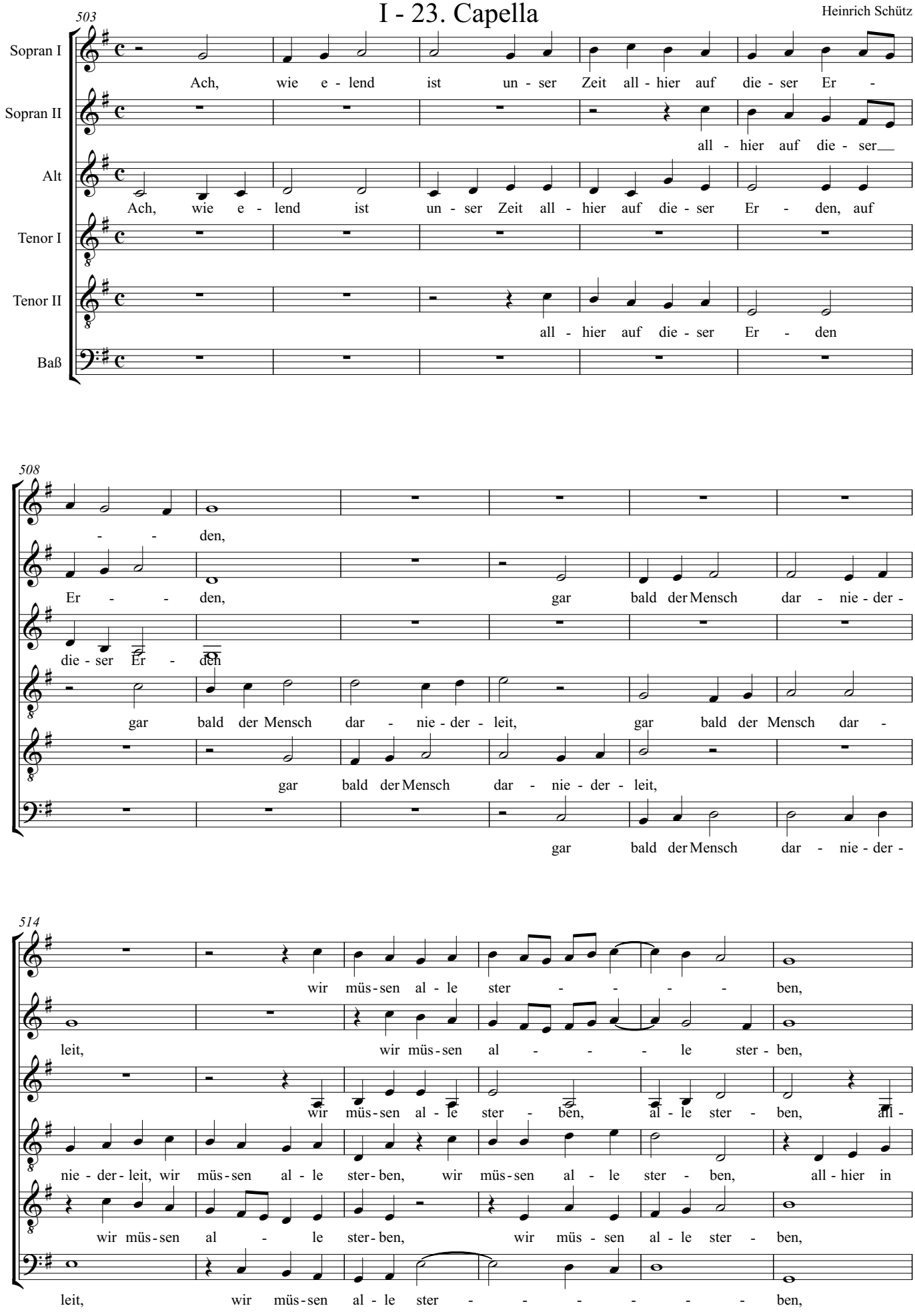

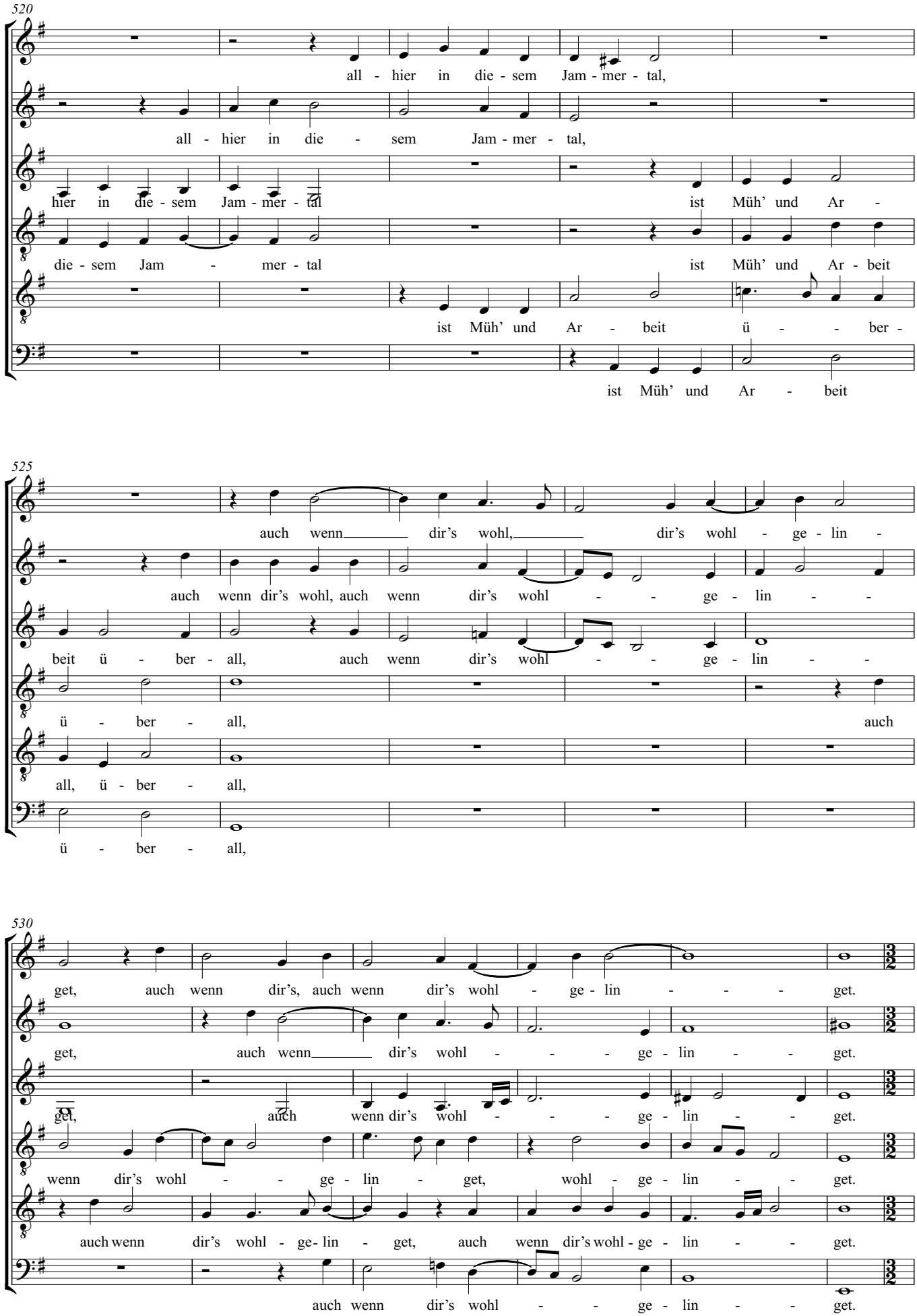
520
all - hier in die - sem Jam - mer - tal,
all - hier in die - sem Jam - mer - tal,
hier in die - sem Jam - mer - tal ist Müh' und Ar -
die - sem Jam - mer - tal ist Müh' und Ar - beit
ist Müh' und Ar - beit ü - ber -
ist Müh' und Ar - beit
525
auch wenn dir's wohl, dir's wohl - ge - lin -
auch wenn dir's wohl, auch wenn dir's wohl - ge - lin -
beit ü - ber - all, auch wenn dir's wohl - ge - lin -
ü - ber - all, auch
all, ü - ber - all,
ü - ber - all,
530
get, auch wenn dir's, auch wenn dir's wohl - ge - lin - get.
get, auch wenn dir's wohl - ge - lin - get.
get, auch wenn dir's wohl - ge - lin - get.
wenn dir's wohl - ge - lin - get, wohl - ge - lin - get.
auch wenn dir's wohl - ge - lin - get, auch wenn dir's wohl - ge - lin - get.
auch wenn dir's wohl - ge - lin - get.

# Musikalische Exequien
## I - 25. Capella

Heinrich Schütz

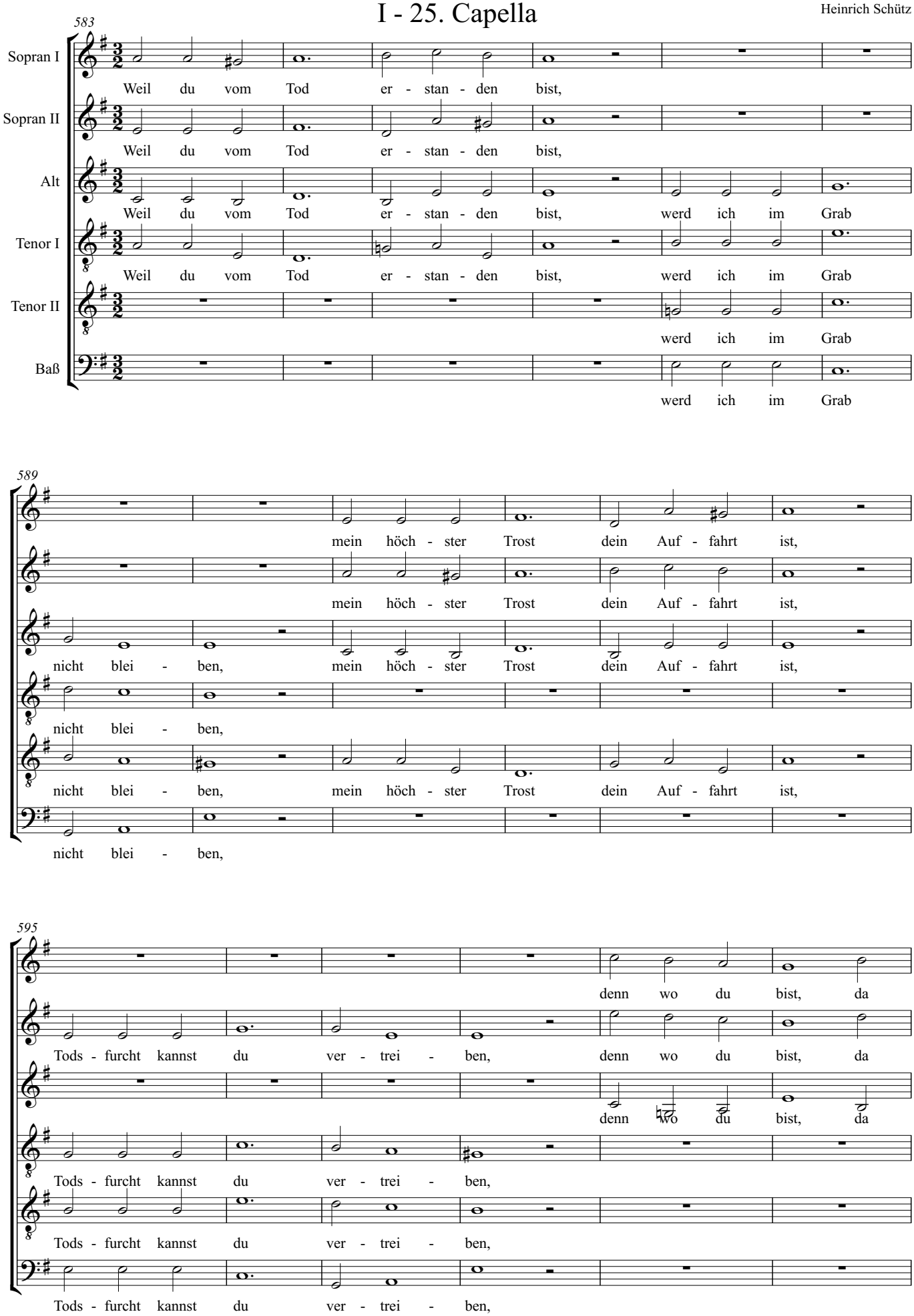

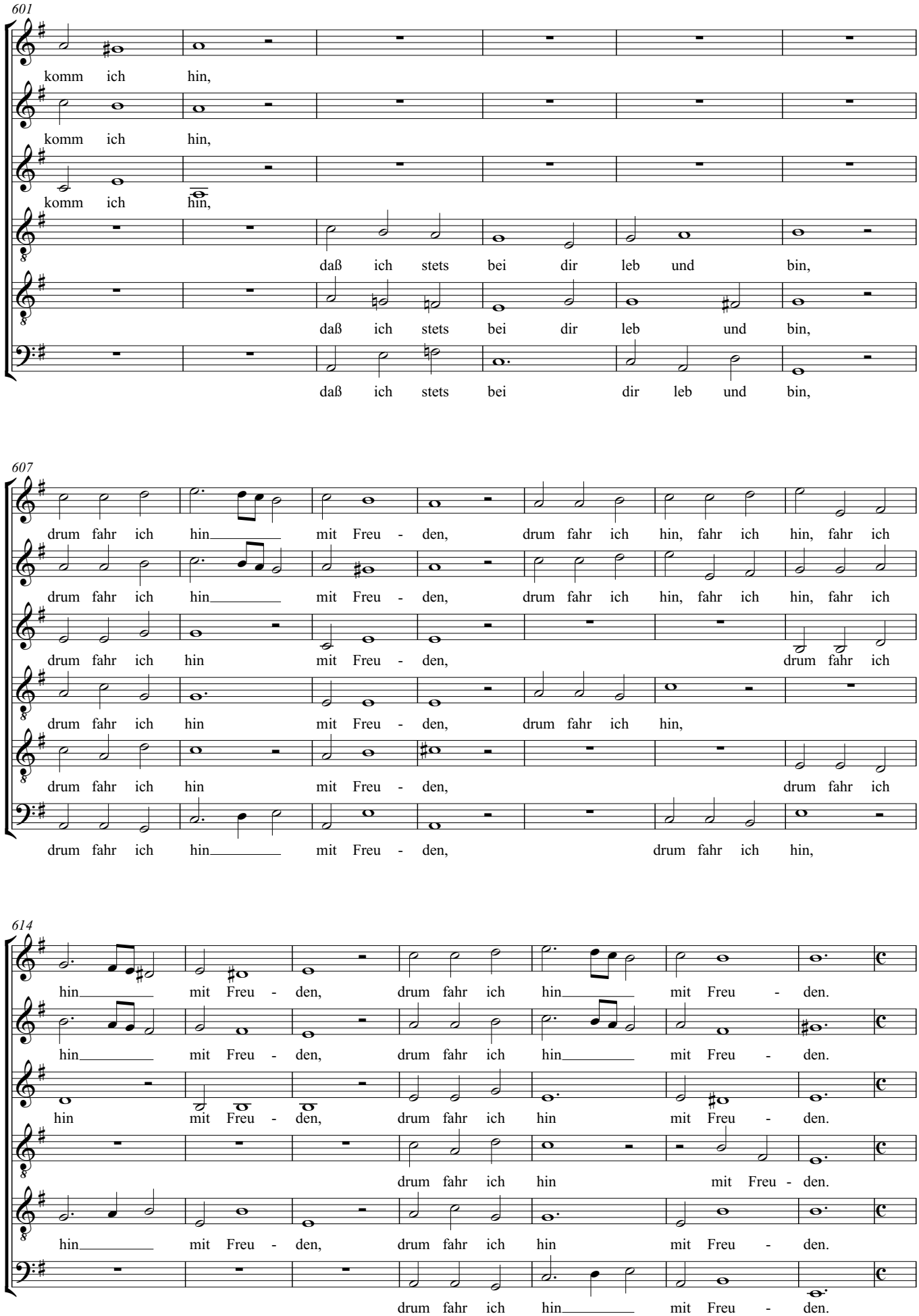
601
komm ich hin,
komm ich hin,
komm ich hin,
daß ich stets bei dir leb und bin,
daß ich stets bei dir leb und bin,
daß ich stets bei dir leb und bin,
607
drum fahr ich hin mit Freu - den, drum fahr ich hin, fahr ich hin, fahr ich
drum fahr ich hin mit Freu - den, drum fahr ich hin, fahr ich hin, fahr ich
drum fahr ich hin mit Freu - den, drum fahr ich
drum fahr ich hin mit Freu - den, drum fahr ich hin,
drum fahr ich hin mit Freu - den, drum fahr ich
drum fahr ich hin mit Freu - den, drum fahr ich hin,
614
hin mit Freu - den, drum fahr ich hin mit Freu - den.
hin mit Freu - den, drum fahr ich hin mit Freu - den.
hin mit Freu - den, drum fahr ich hin mit Freu - den.
drum fahr ich hin mit Freu - den.
hin mit Freu - den, drum fahr ich hin mit Freu - den.
drum fahr ich hin mit Freu - den.

# Musikalische Exequien

## I - 27. Capella

Heinrich Schütz

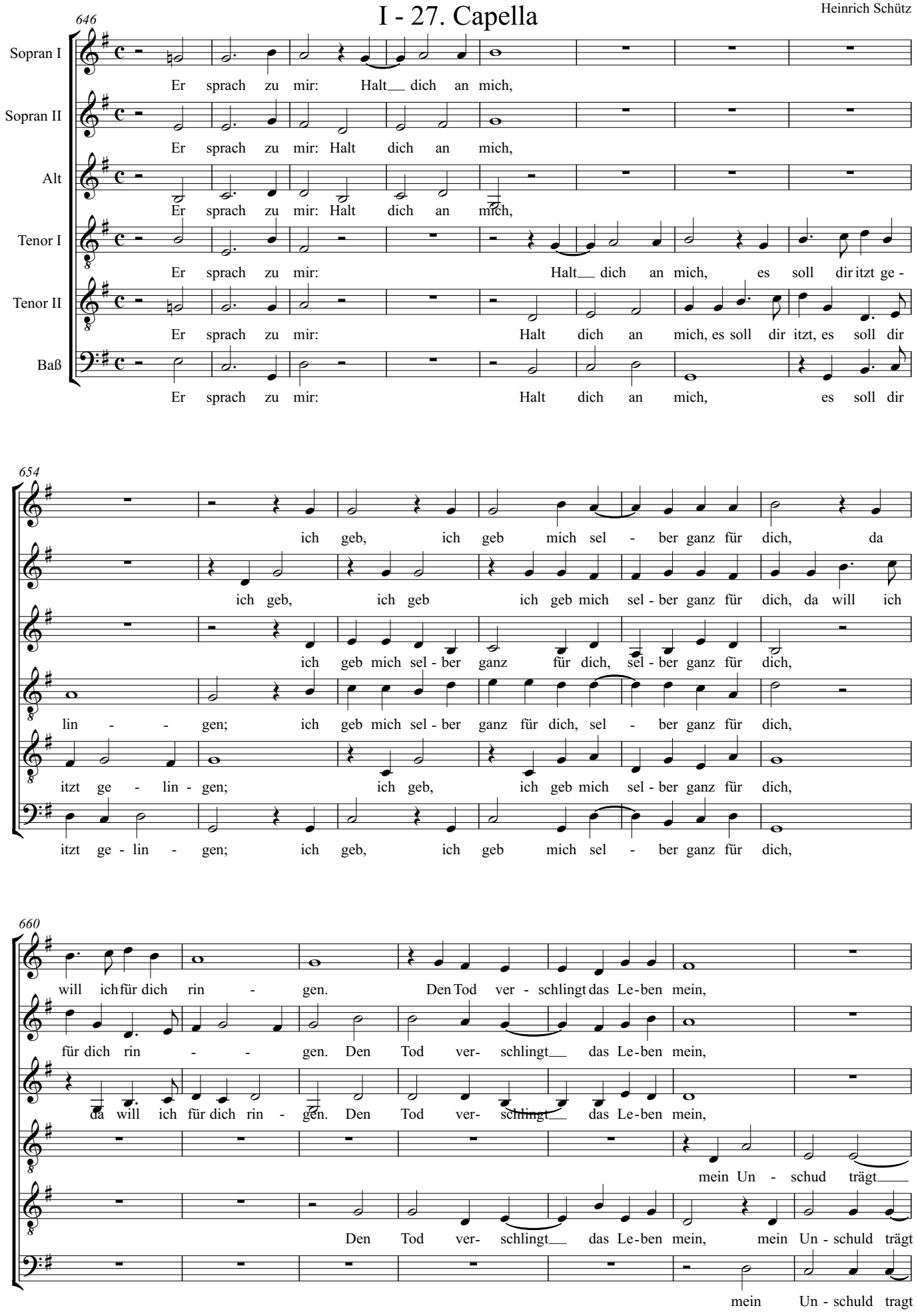

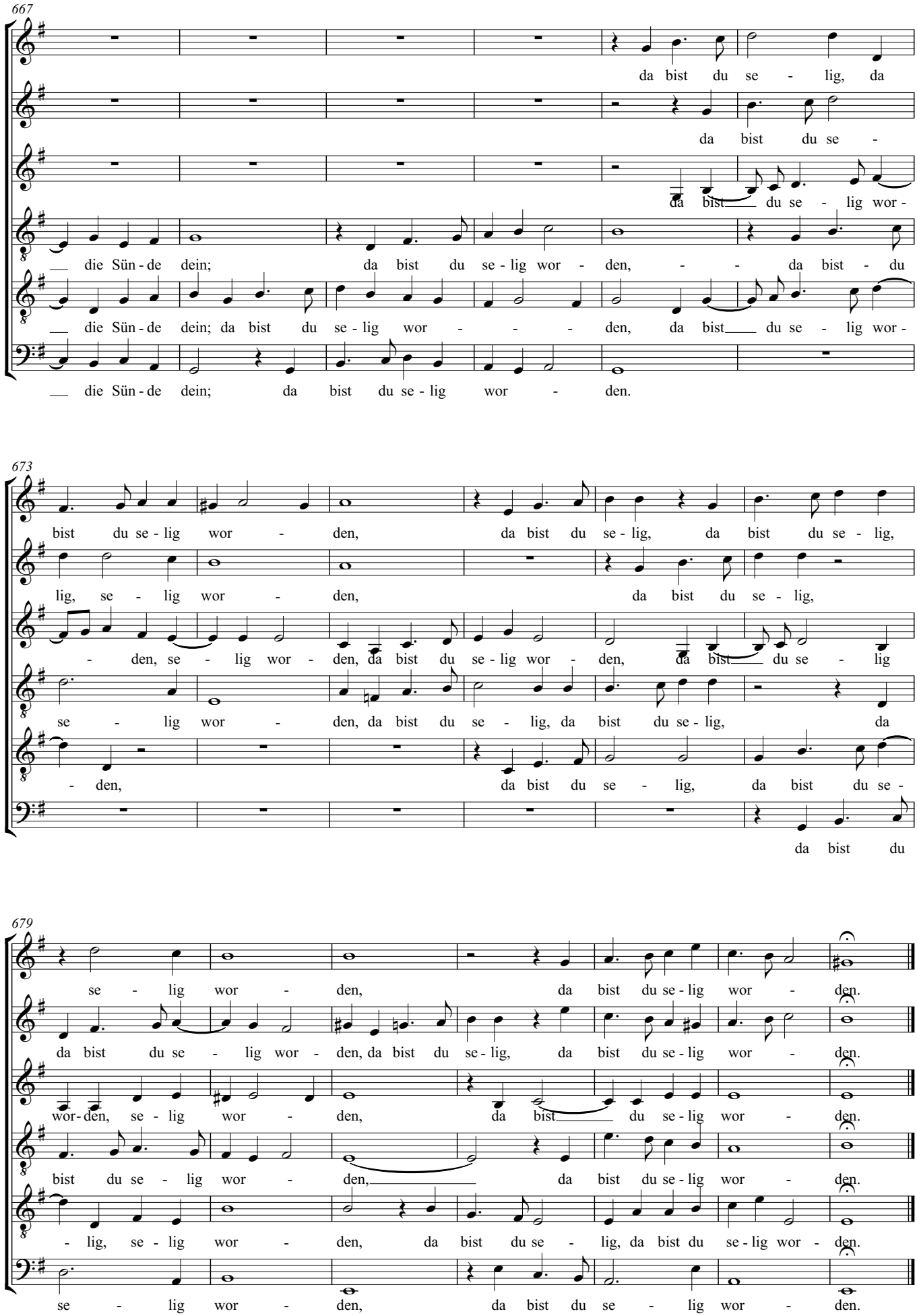
667
da bist du se - lig, da
da bist du se -
da bist du se - lig wor -
die Sün - de dein; da bist du se - lig wor - den, da bist du
die Sün - de dein; da bist du se - lig wor - den, da bist du se - lig wor -
die Sün - de dein; da bist du se - lig wor - den.
673
bist du se - lig wor - den, da bist du se - lig, da bist du se - lig,
lig, se - lig wor - den, da bist du se - lig,
- den, se - lig wor - den, da bist du se - lig wor - den, da bist du se - lig
se - lig wor - den, da bist du se - lig, da bist du se - lig, da
- den, da bist du se - lig, da bist du se -
da bist du
679
se - lig wor - den, da bist du se - lig wor - den.
da bist du se - lig wor - den, da bist du se - lig, da bist du se - lig wor - den.
wor - den, se - lig wor - den, da bist du se - lig wor - den.
bist du se - lig wor - den, da bist du se - lig wor - den.
- lig, se - lig wor - den, da bist du se - lig, da bist du se - lig wor - den.
se - lig wor - den, da bist du se - lig wor - den.

# Musikalische Exequien
## Teil 2 - Herr, wenn ich nur dich habe

Heinrich Schütz

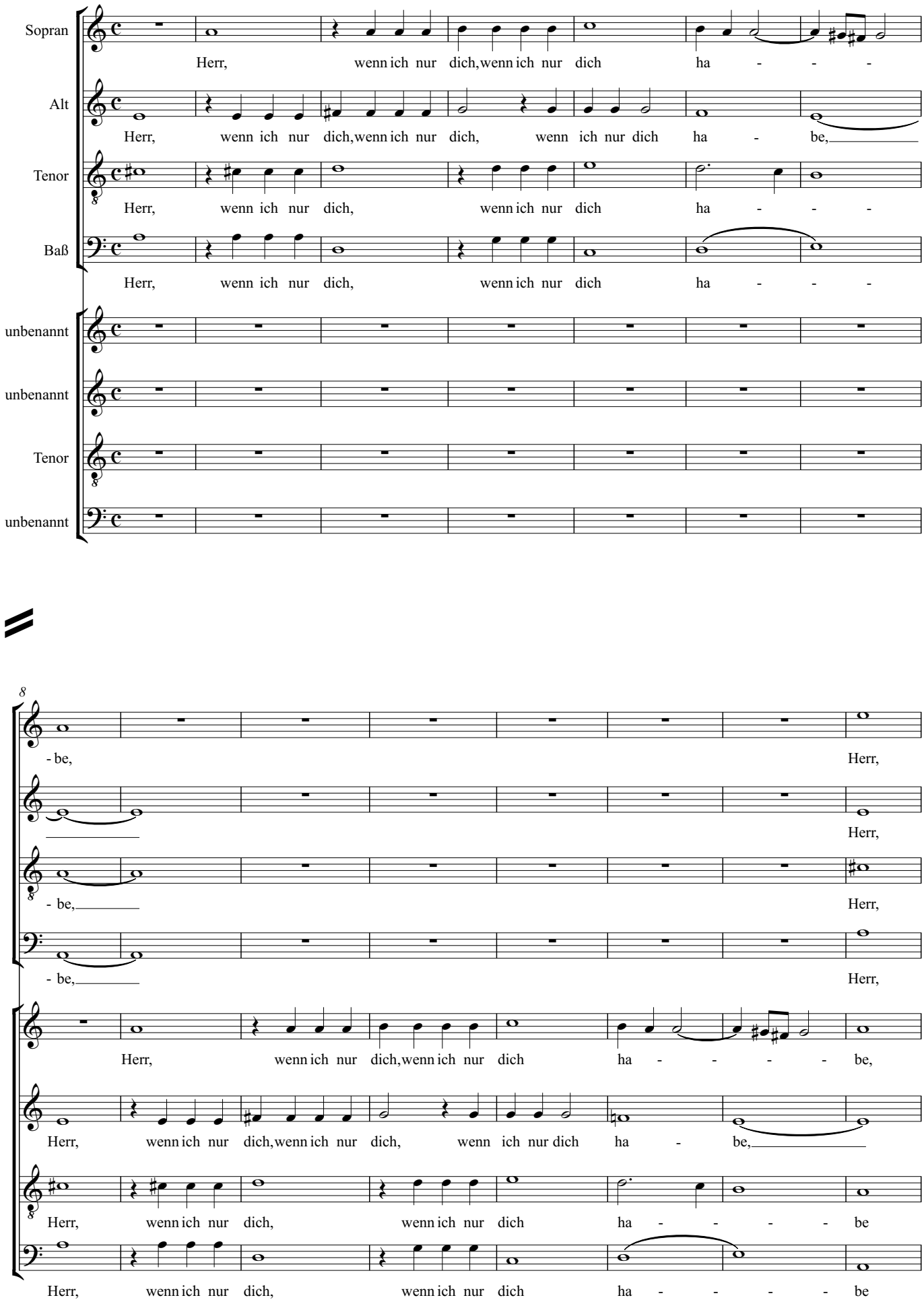

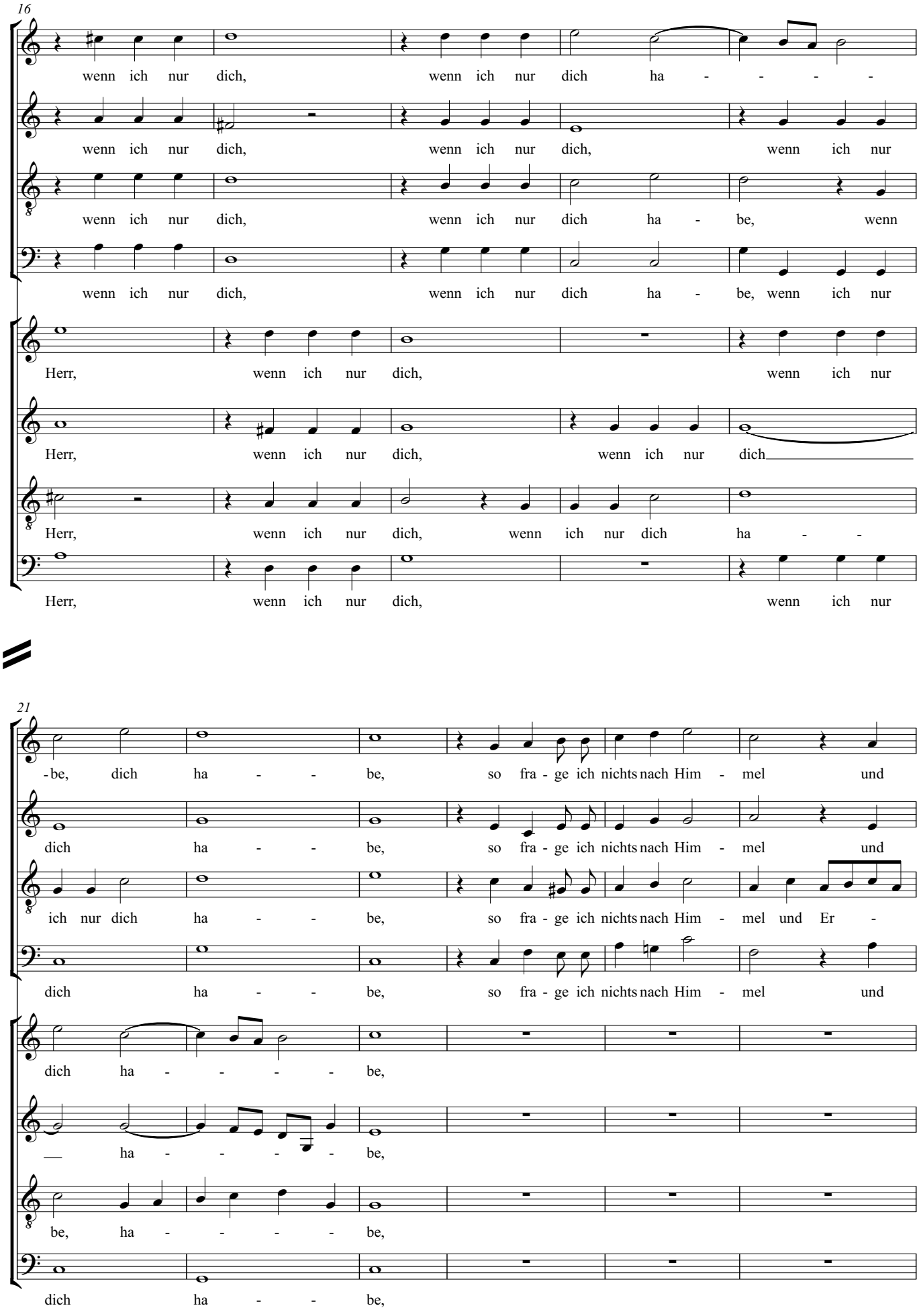
16
wenn ich nur dich, wenn ich nur dich ha - - - -
wenn ich nur dich, wenn ich nur dich, wenn ich nur
wenn ich nur dich, wenn ich nur dich ha - be, wenn
wenn ich nur dich, wenn ich nur dich ha - be, wenn ich nur
Herr, wenn ich nur dich, wenn ich nur
Herr, wenn ich nur dich, wenn ich nur dich
Herr, wenn ich nur dich, wenn ich nur dich ha -
Herr, wenn ich nur dich, wenn ich nur
21
-be, dich ha - - be, so fra - ge ich nichts nach Him - mel und
dich ha - - be, so fra - ge ich nichts nach Him - mel und
ich nur dich ha - - be, so fra - ge ich nichts nach Him - mel und Er -
dich ha - - be, so fra - ge ich nichts nach Him - mel und
dich ha - - - - - be,
ha - - - - - be,
be, ha - - - - be,
dich ha - - be,

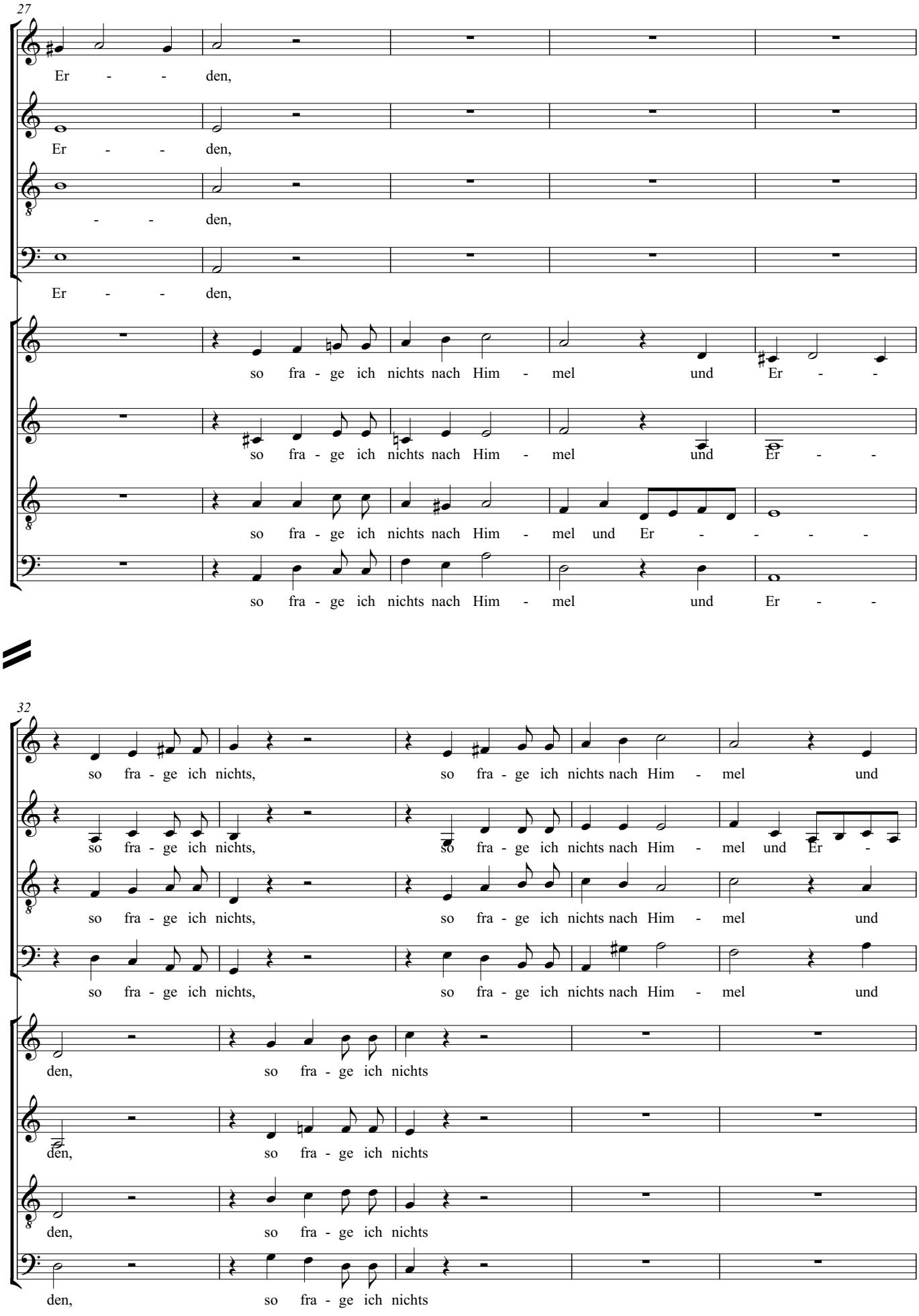
27
Er - - den,
Er - - den,
- - den,
Er - - den,
so fra - ge ich nichts nach Him - mel und Er - -
so fra - ge ich nichts nach Him - mel und Er - -
so fra - ge ich nichts nach Him - mel und Er - - - -
so fra - ge ich nichts nach Him - mel und Er - -
32
so fra - ge ich nichts, so fra - ge ich nichts nach Him - mel und
so fra - ge ich nichts, so fra - ge ich nichts nach Him - mel und Er -
so fra - ge ich nichts, so fra - ge ich nichts nach Him - mel und
so fra - ge ich nichts, so fra - ge ich nichts nach Him - mel und
den, so fra - ge ich nichts
den, so fra - ge ich nichts
den, so fra - ge ich nichts
den, so fra - ge ich nichts

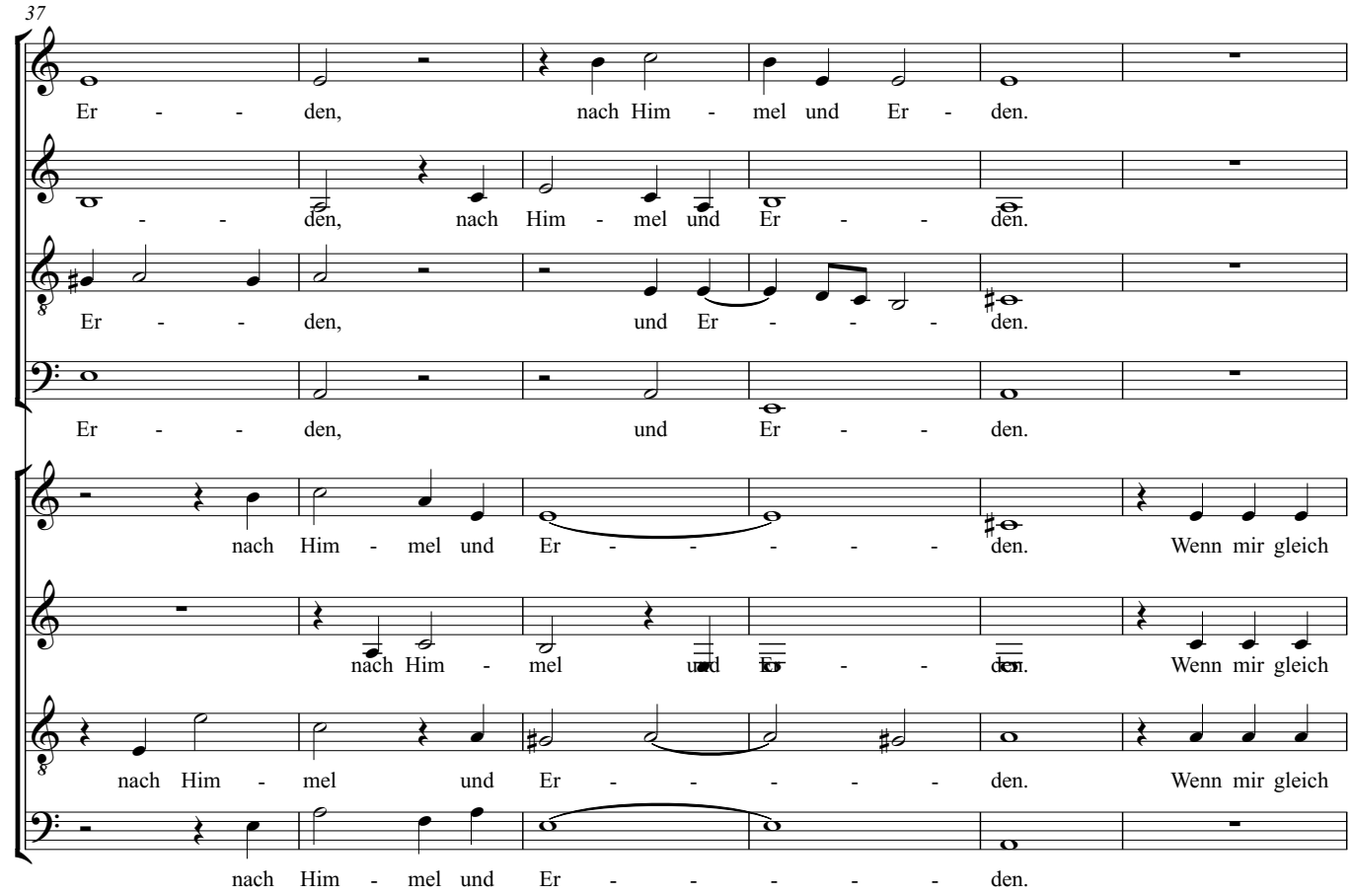
37
Er - - - den, nach Him - mel und Er - den.
- - - den, nach Him - mel und Er - - - den.
Er - - - den, und Er - - - - - den.
Er - - - den, und Er - - - den.
nach Him - mel und Er - - - - - - den. Wenn mir gleich
nach Him - mel und Er - - - den. Wenn mir gleich
nach Him - mel und Er - - - - - - den. Wenn mir gleich
nach Him - mel und Er - - - - - - den.

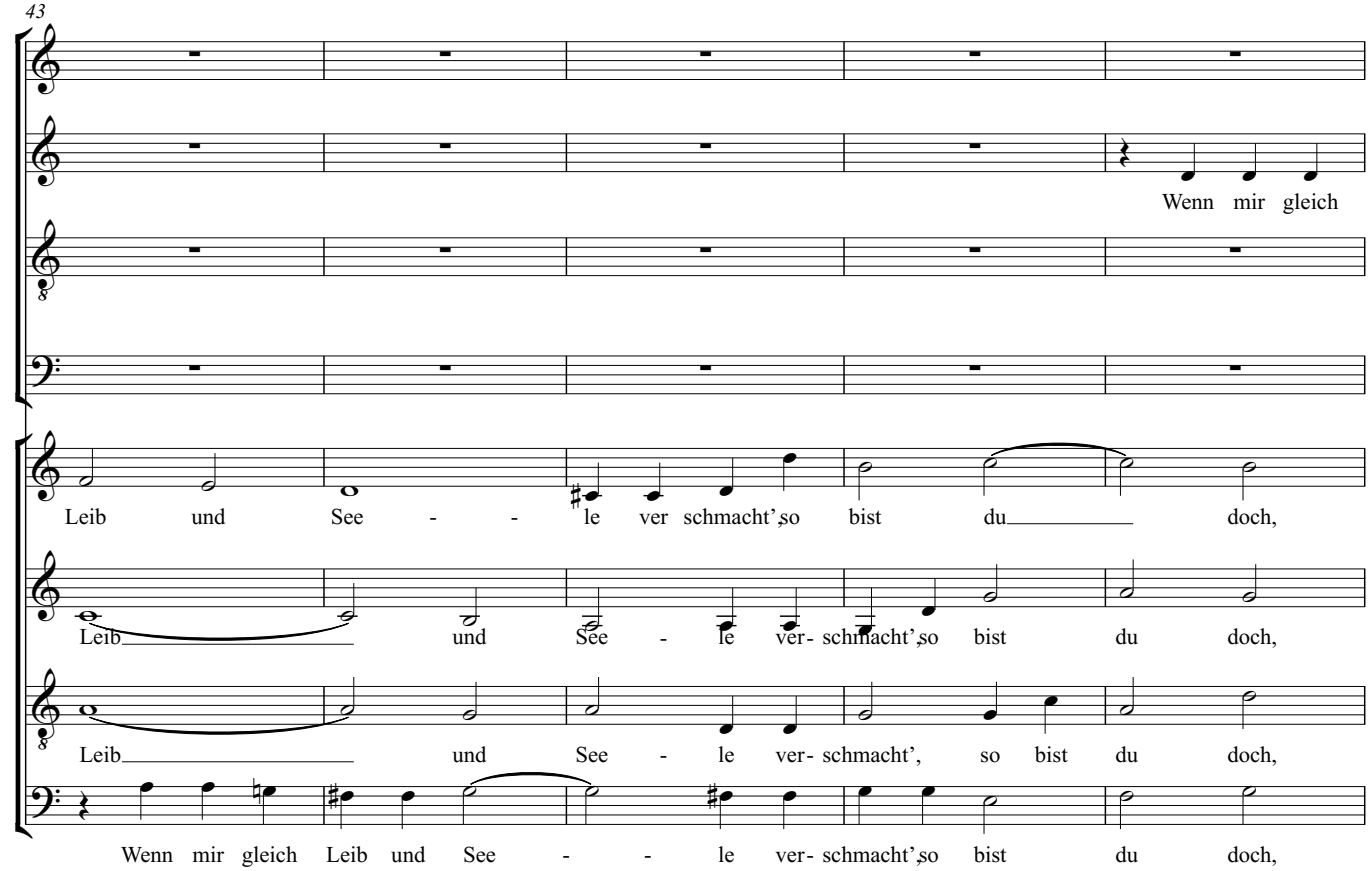
43
Wenn mir gleich
Leib und See - - le ver schmacht’,so bist du doch,
Leib und See - le ver- schmacht’,so bist du doch,
Leib und See - le ver- schmacht’, so bist du doch,
Wenn mir gleich Leib und See - - le ver- schmacht’,so bist du doch,

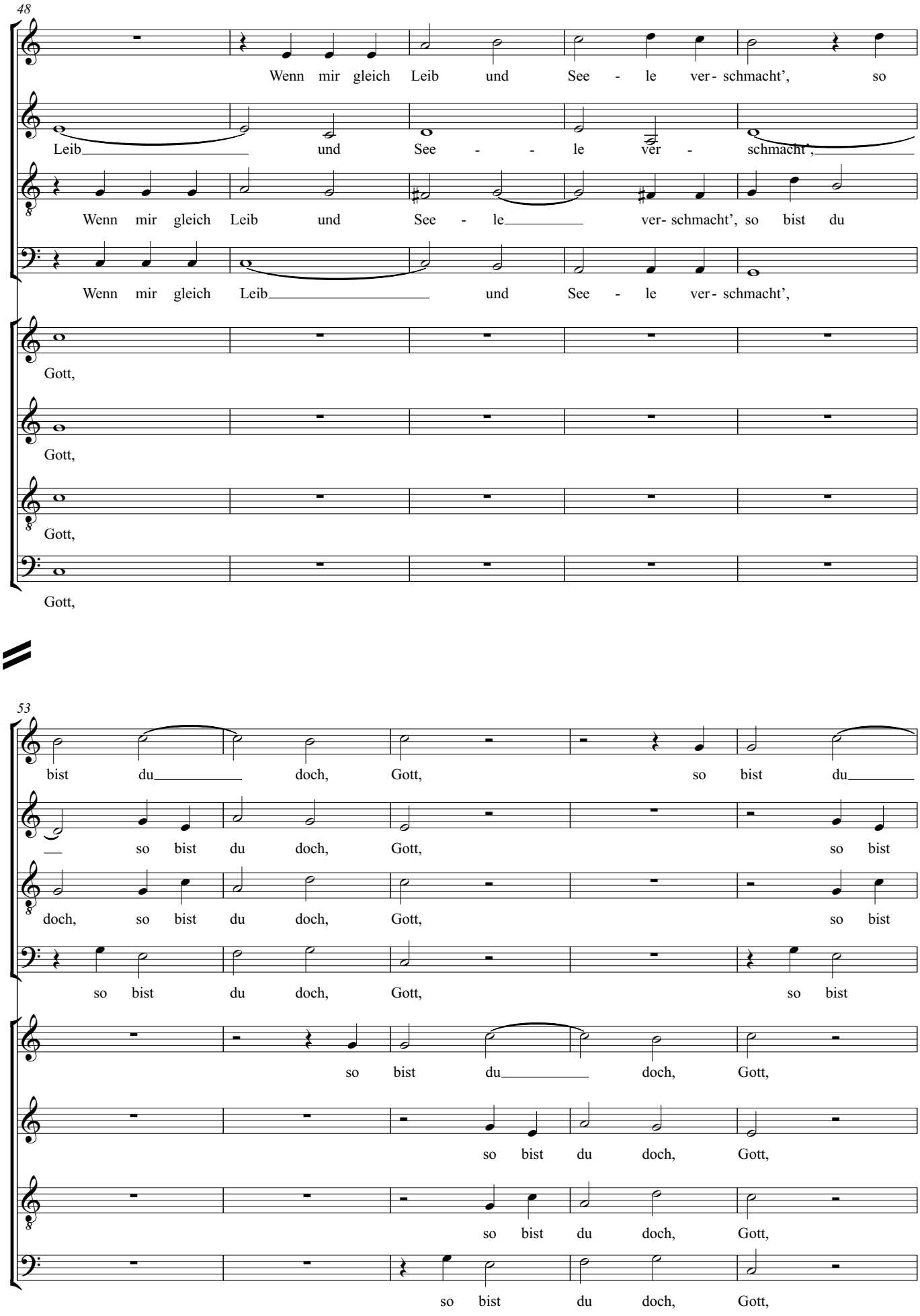
48
Wenn mir gleich Leib und See - le ver- schmacht', so
Leib und See - le ver - schmacht',
Wenn mir gleich Leib und See - le ver- schmacht', so bist du
Wenn mir gleich Leib und See - le ver- schmacht',
Gott,
Gott,
Gott,
Gott,
53
bist du doch, Gott, so bist du
so bist du doch, Gott, so bist
doch, so bist du doch, Gott, so bist
so bist du doch, Gott, so bist
so bist du doch, Gott,
so bist du doch, Gott,
so bist du doch, Gott,
so bist du doch, Gott,

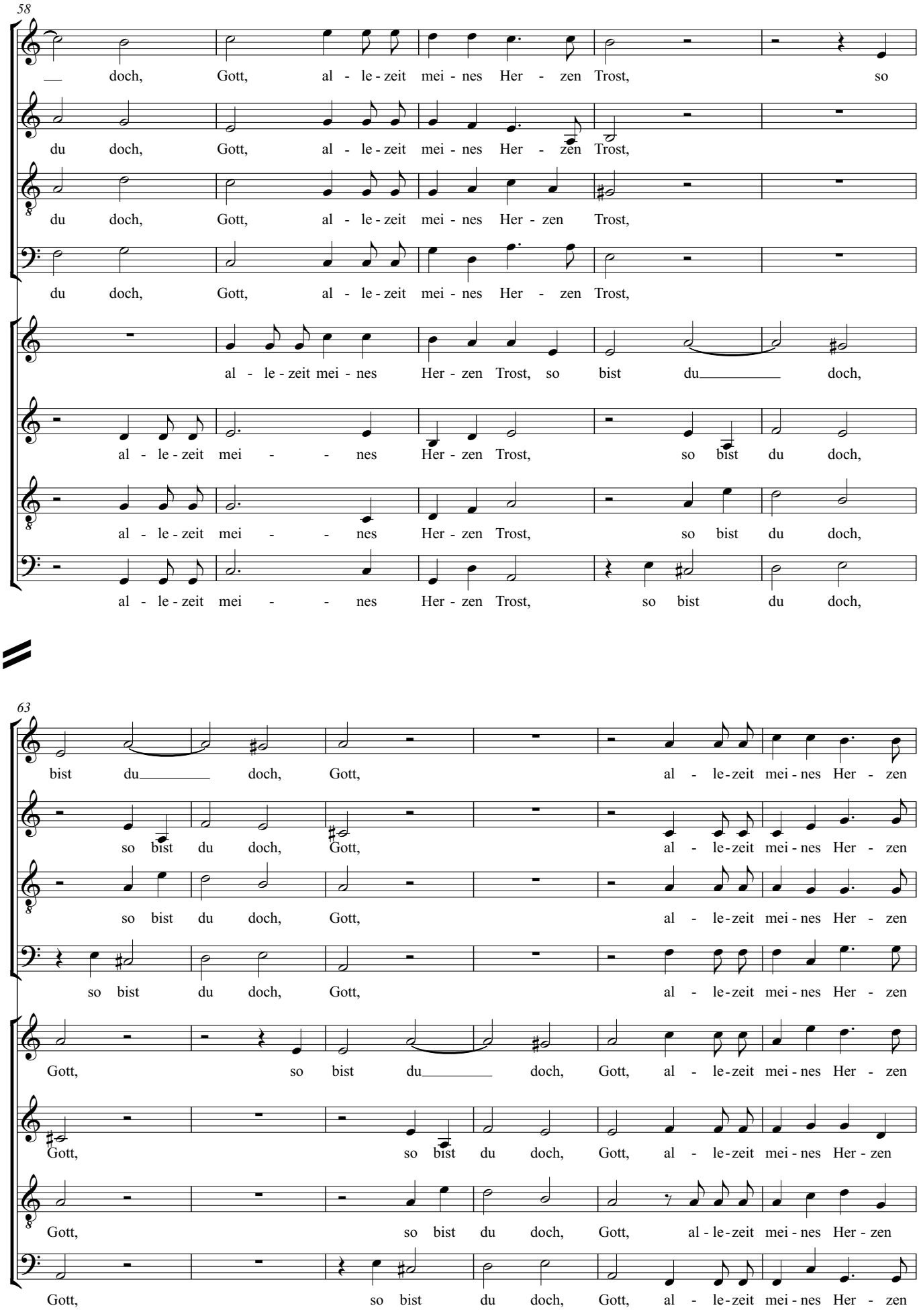
58
doch, Gott, al - le - zeit mei - nes Her - zen Trost, so
du doch, Gott, al - le - zeit mei - nes Her - zen Trost,
du doch, Gott, al - le - zeit mei - nes Her - zen Trost,
du doch, Gott, al - le - zeit mei - nes Her - zen Trost,
al - le - zeit mei - nes Her - zen Trost, so bist du doch,
al - le - zeit mei - - nes Her - zen Trost, so bist du doch,
al - le - zeit mei - - nes Her - zen Trost, so bist du doch,
al - le - zeit mei - - nes Her - zen Trost, so bist du doch,
63
bist du doch, Gott, al - le - zeit mei - nes Her - zen
so bist du doch, Gott, al - le - zeit mei - nes Her - zen
so bist du doch, Gott, al - le - zeit mei - nes Her - zen
so bist du doch, Gott, al - le - zeit mei - nes Her - zen
Gott, so bist du doch, Gott, al - le - zeit mei - nes Her - zen
Gott, so bist du doch, Gott, al - le - zeit mei - nes Her - zen
Gott, so bist du doch, Gott, al - le - zeit mei - nes Her - zen
Gott, so bist du doch, Gott, al - le - zeit mei - nes Her - zen

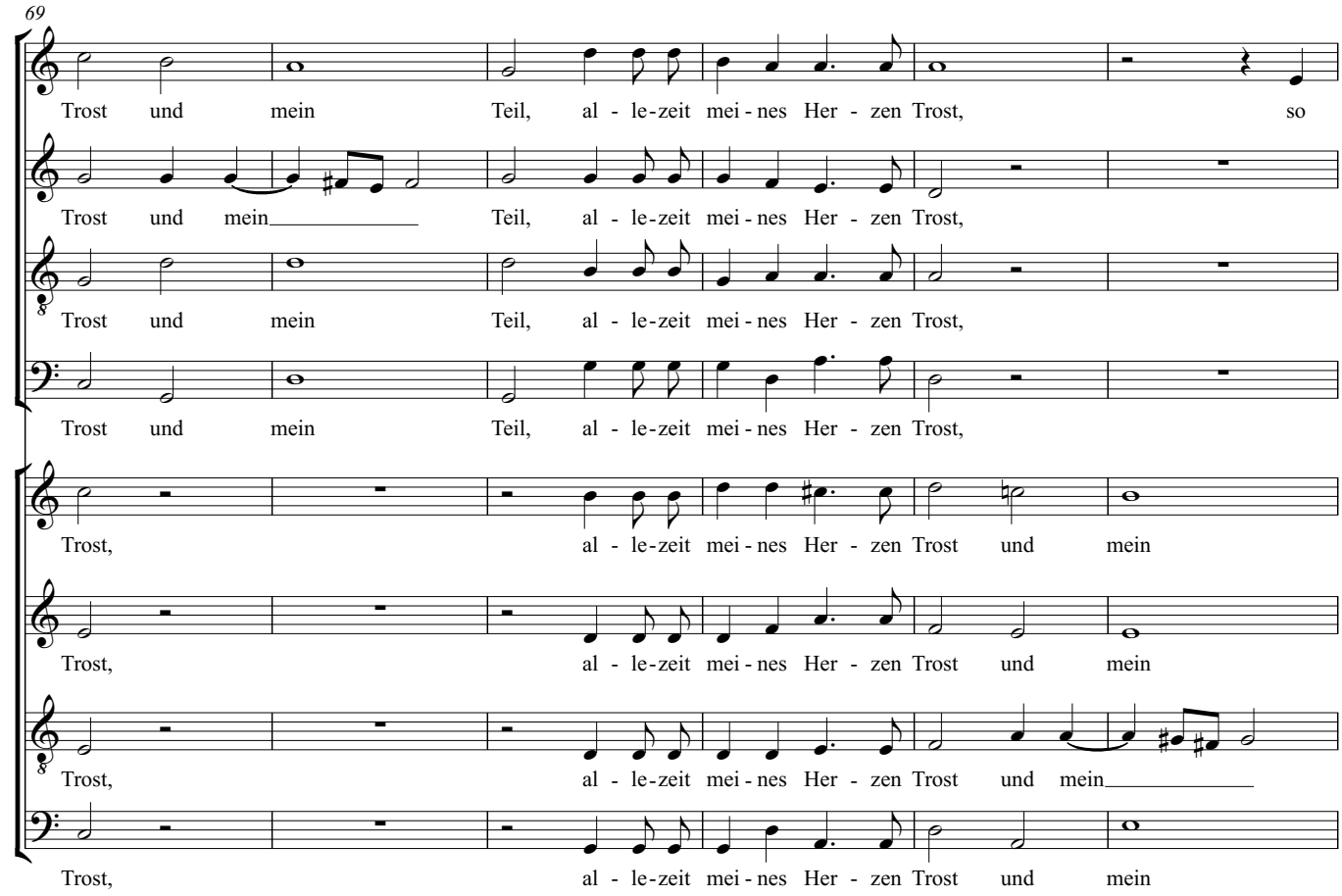
69
Trost und mein Teil, al - le-zeit mei - nes Her - zen Trost, so
Trost und mein Teil, al - le-zeit mei - nes Her - zen Trost,
Trost und mein Teil, al - le-zeit mei - nes Her - zen Trost,
Trost und mein Teil, al - le-zeit mei - nes Her - zen Trost,
Trost, al - le-zeit mei - nes Her - zen Trost und mein
Trost, al - le-zeit mei - nes Her - zen Trost und mein
Trost, al - le-zeit mei - nes Her - zen Trost und mein
Trost, al - le-zeit mei - nes Her - zen Trost und mein

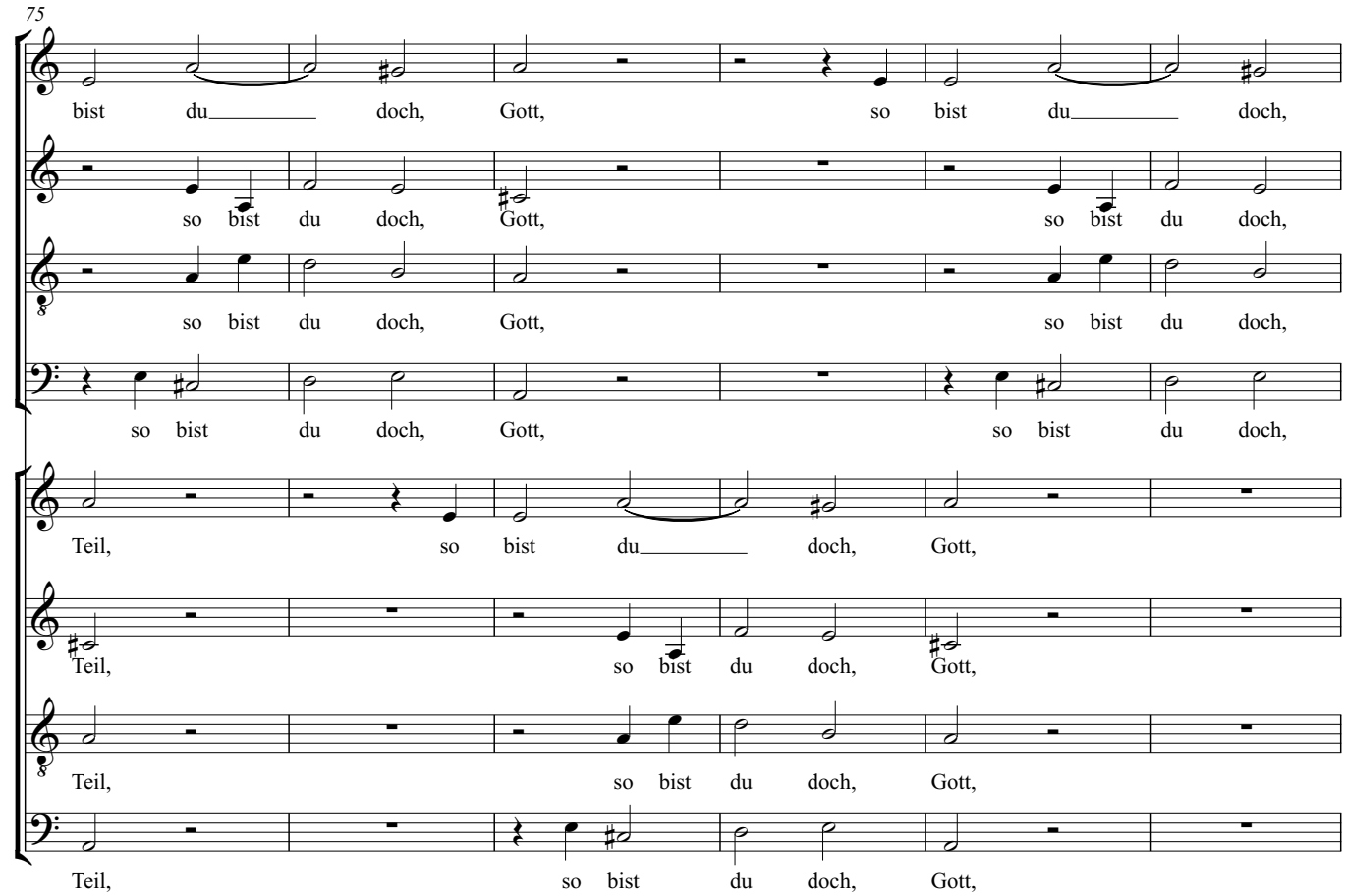
75
bist du doch, Gott, so bist du doch,
so bist du doch, Gott, so bist du doch,
so bist du doch, Gott, so bist du doch,
so bist du doch, Gott, so bist du doch,
Teil, so bist du doch, Gott,
Teil, so bist du doch, Gott,
Teil, so bist du doch, Gott,
Teil, so bist du doch, Gott,

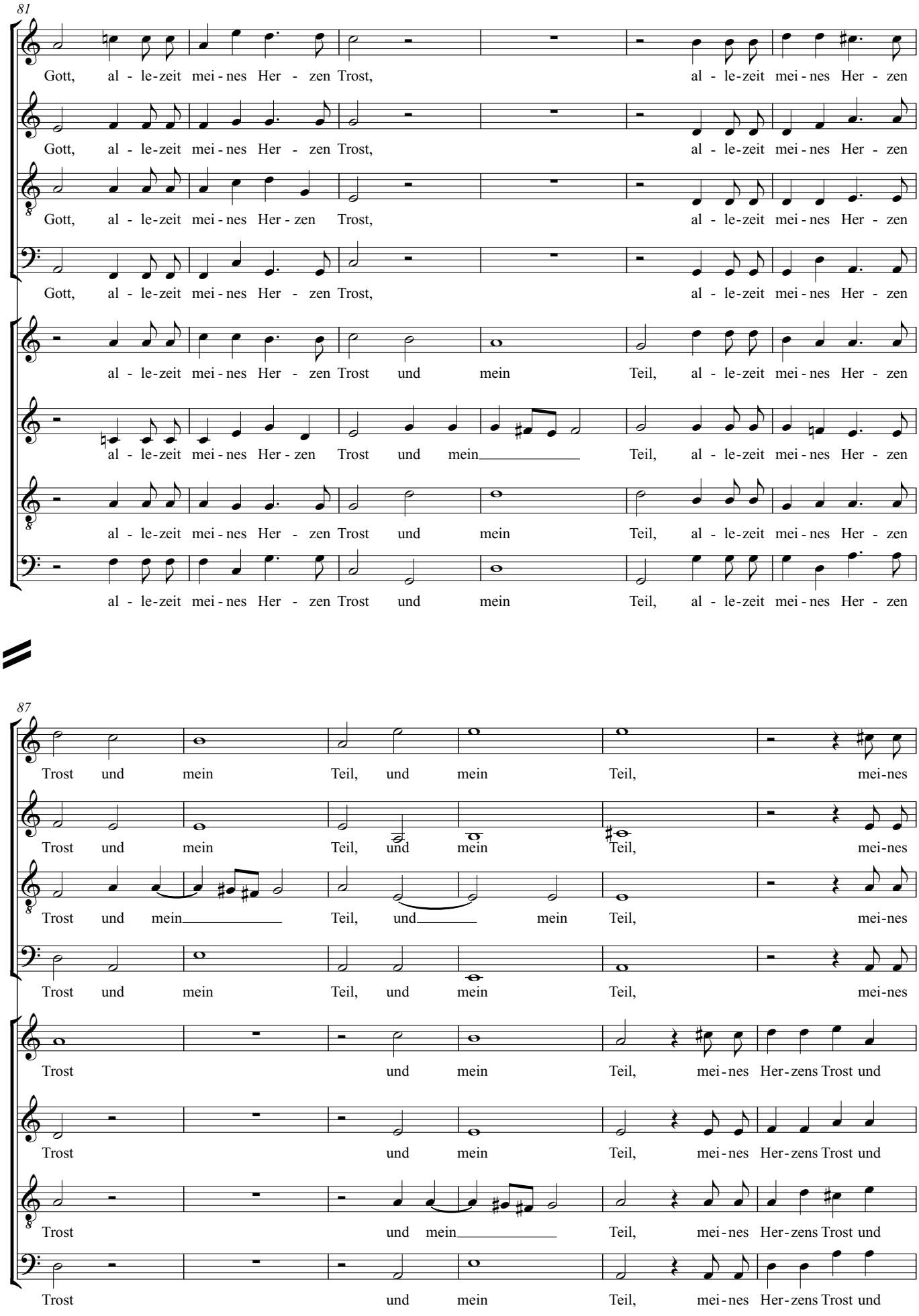
81
Gott, al - le-zeit mei - nes Her - zen Trost,
al - le-zeit mei - nes Her - zen
Gott, al - le-zeit mei - nes Her - zen Trost,
al - le-zeit mei - nes Her - zen
Gott, al - le-zeit mei - nes Her - zen Trost,
al - le-zeit mei - nes Her - zen
Gott, al - le-zeit mei - nes Her - zen Trost,
al - le-zeit mei - nes Her - zen
al - le-zeit mei - nes Her - zen Trost und mein Teil, al - le-zeit mei - nes Her - zen
al - le-zeit mei - nes Her - zen Trost und mein Teil, al - le-zeit mei - nes Her - zen
al - le-zeit mei - nes Her - zen Trost und mein Teil, al - le-zeit mei - nes Her - zen
al - le-zeit mei - nes Her - zen Trost und mein Teil, al - le-zeit mei - nes Her - zen
87
Trost und mein Teil, und mein Teil, mei-nes
Trost und mein Teil, und mein Teil, mei-nes
Trost und mein Teil, und mein Teil, mei-nes
Trost und mein Teil, und mein Teil, mei-nes
Trost und mein Teil, mei - nes Her-zens Trost und
Trost und mein Teil, mei - nes Her-zens Trost und
Trost und mein Teil, mei - nes Her-zens Trost und
Trost und mein Teil, mei - nes Her-zens Trost und

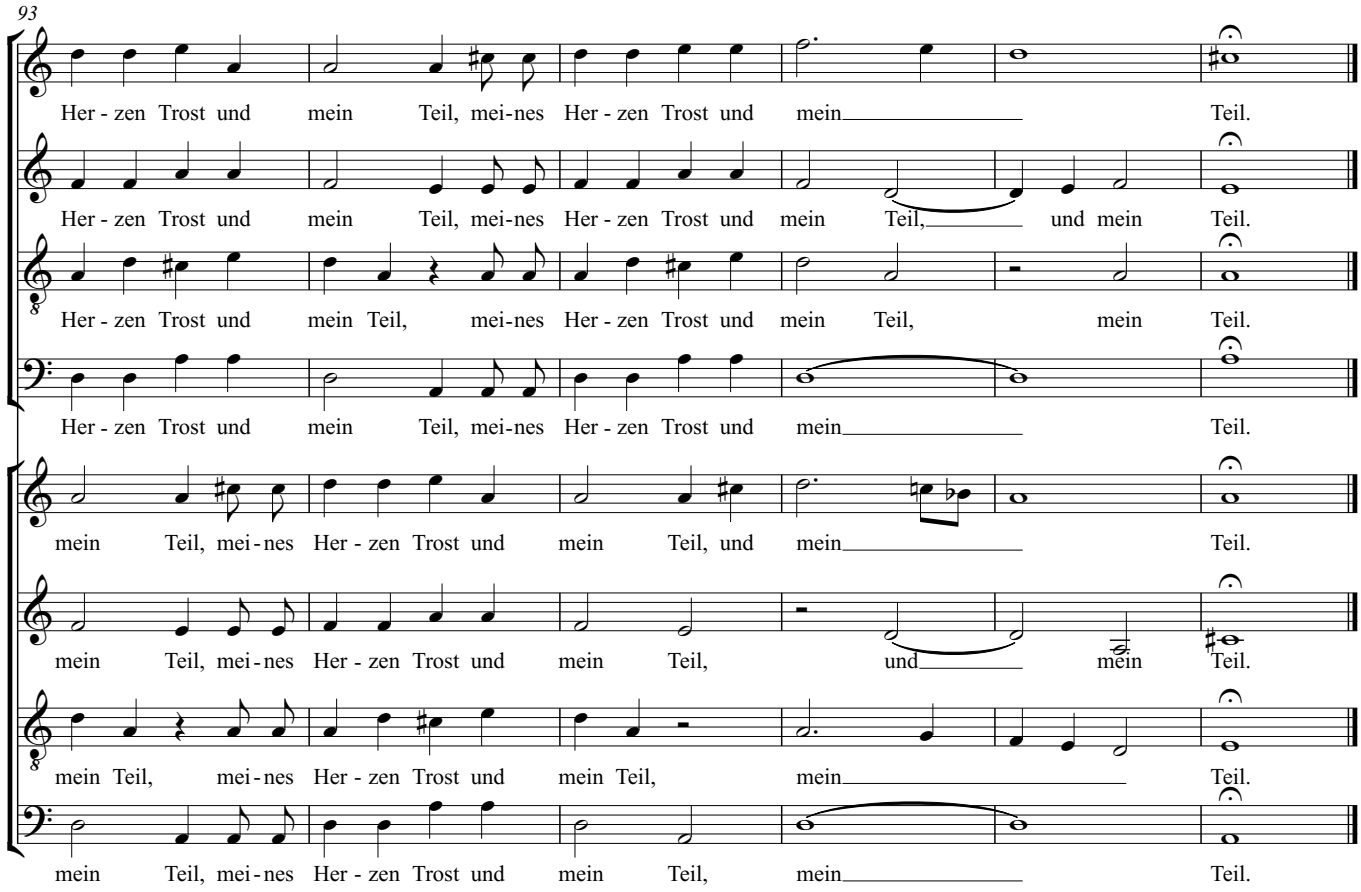
93
Her - zen Trost und mein Teil, mei-nes Her - zen Trost und mein Teil.
Her - zen Trost und mein Teil, mei-nes Her - zen Trost und mein Teil, und mein Teil.
Her - zen Trost und mein Teil, mei-nes Her - zen Trost und mein Teil, mein Teil.
Her - zen Trost und mein Teil, mei-nes Her - zen Trost und mein Teil.
mein Teil, mei-nes Her - zen Trost und mein Teil, und mein Teil.
mein Teil, mei-nes Her - zen Trost und mein Teil, und mein Teil.
mein Teil, mei-nes Her - zen Trost und mein Teil, mein Teil.
mein Teil, mei-nes Her - zen Trost und mein Teil, mein Teil.

# Musikalische Exequien

Teil 3 - Herr, nun lässest du deinen Diener in Frieden fahren

Heinrich Schütz

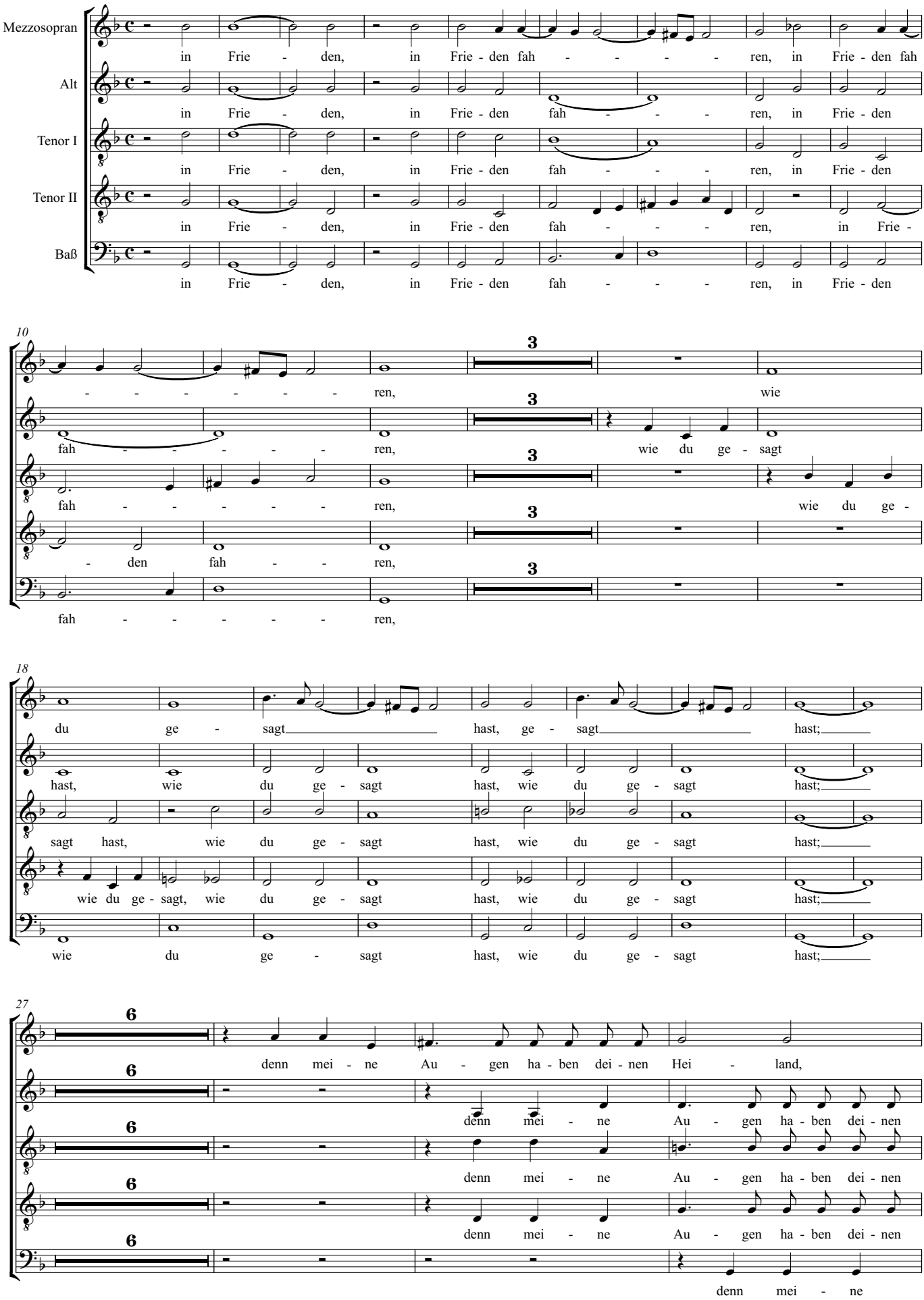

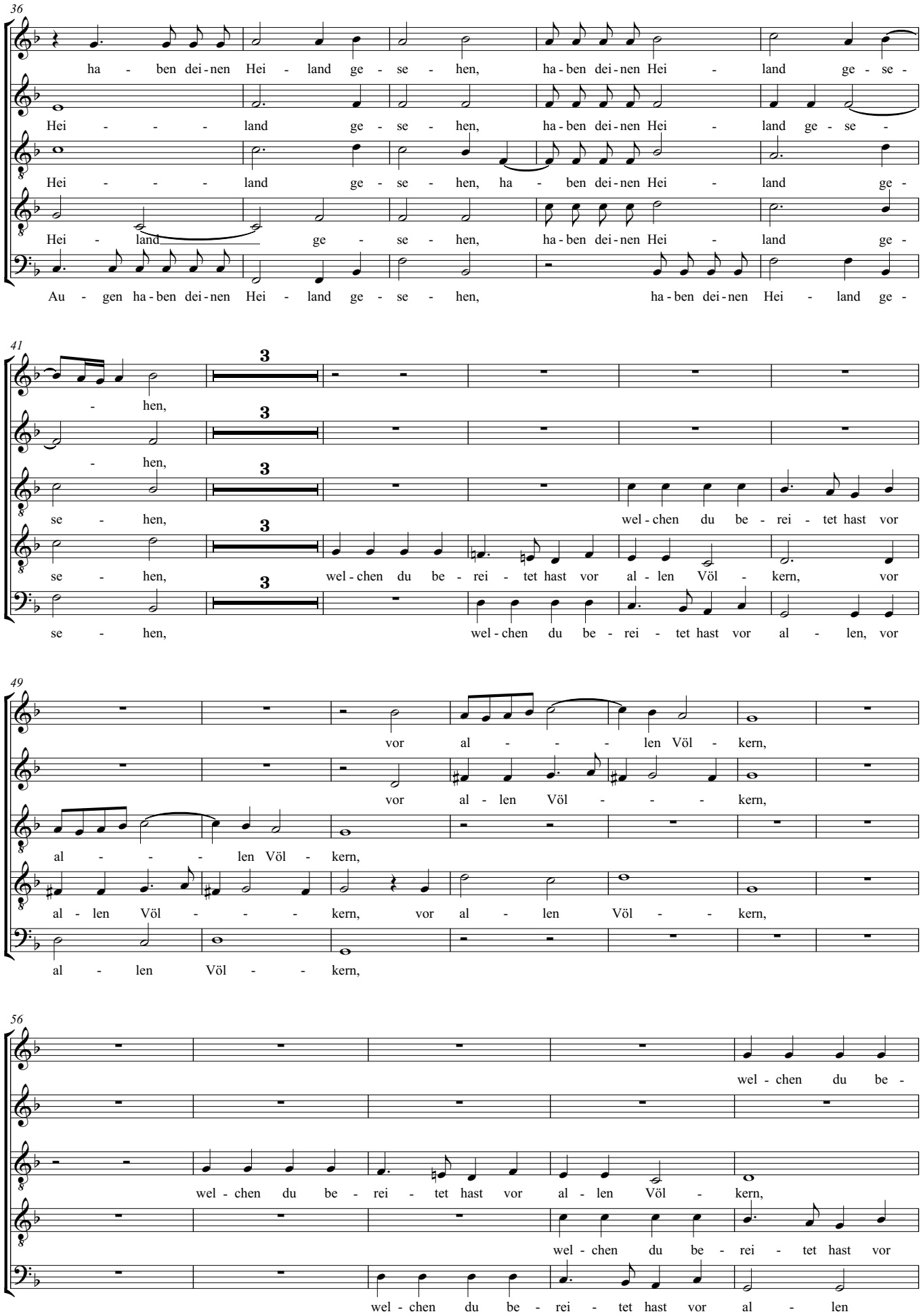
36
ha - ben dei - nen Hei - land ge - se - hen, ha - ben dei - nen Hei - land ge - se -
Hei - - - - land ge - se - hen, ha - ben dei - nen Hei - land ge - se -
Hei - - - - land ge - se - hen, ha - ben dei - nen Hei - land ge -
Hei - land ge - se - hen, ha - ben dei - nen Hei - land ge -
Au - gen ha - ben dei - nen Hei - land ge - se - hen, ha - ben dei - nen Hei - land ge -
41
- hen,
- hen,
se - hen, wel - chen du be - rei - tet hast vor
se - hen, wel - chen du be - rei - tet hast vor al - len Völ - kern, vor
se - hen, wel - chen du be - rei - tet hast vor al - len, vor
49
vor al - - - - len Völ - kern,
vor al - len Völ - - - - kern,
al - - - - len Völ - kern,
al - len Völ - - - kern, vor al - len Völ - - kern,
al - len Völ - - kern,
56
wel - chen du be -
wel - chen du be - rei - tet hast vor al - len Völ - kern,
wel - chen du be - rei - tet hast vor
wel - chen du be - rei - tet hast vor al - len

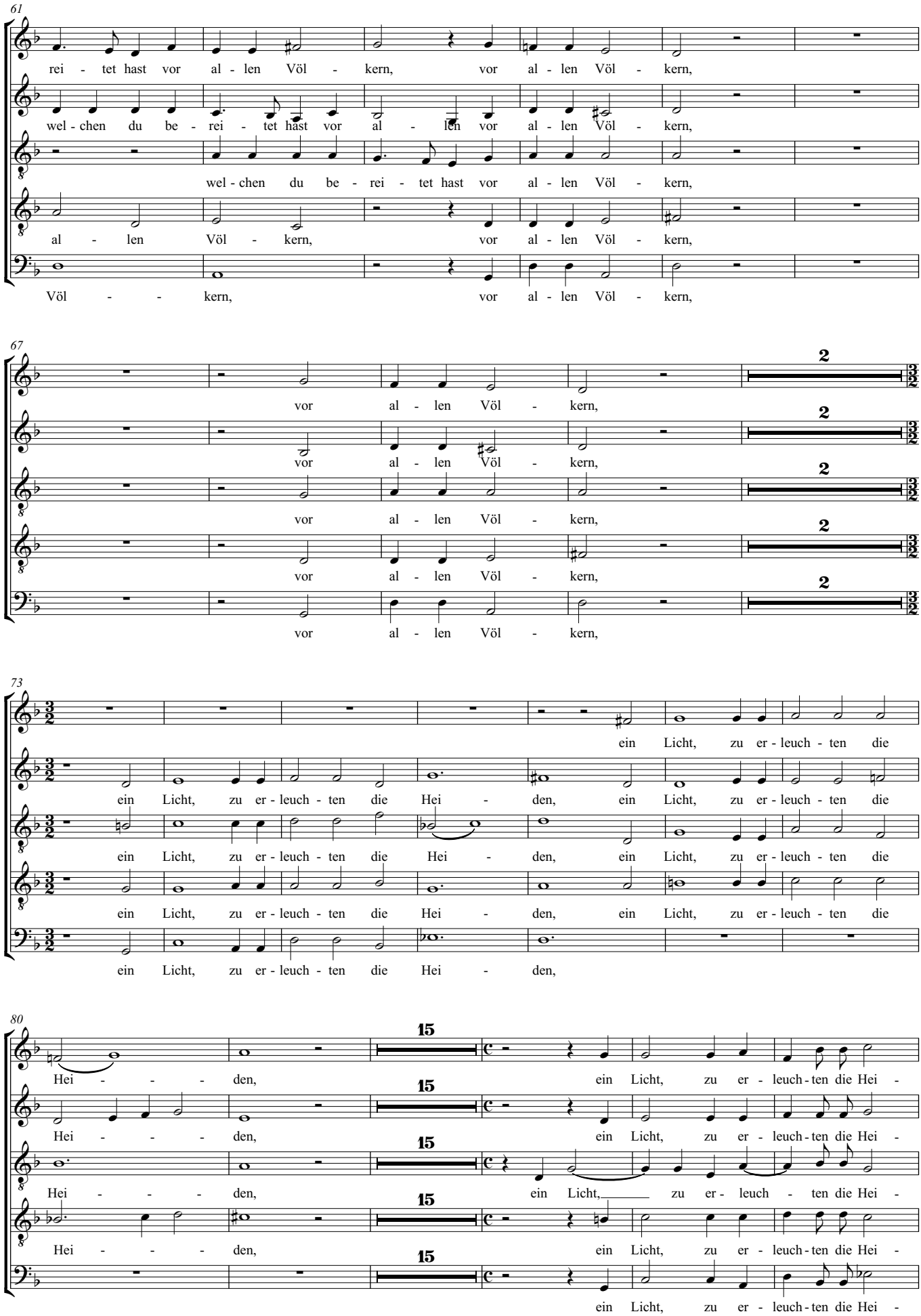
61
rei - tet hast vor al - len Völ - kern, vor al - len Völ - kern,
wel - chen du be - rei - tet hast vor al - len vor al - len Völ - kern,
wel - chen du be - rei - tet hast vor al - len Völ - kern,
al - len Völ - kern, vor al - len Völ - kern,
Völ - - kern, vor al - len Völ - kern,
67
vor al - len Völ - kern,
vor al - len Völ - kern,
vor al - len Völ - kern,
vor al - len Völ - kern,
vor al - len Völ - kern,
2
73
ein Licht, zu er - leuch - ten die
ein Licht, zu er - leuch - ten die Hei - den, ein Licht, zu er - leuch - ten die
ein Licht, zu er - leuch - ten die Hei - den, ein Licht, zu er - leuch - ten die
ein Licht, zu er - leuch - ten die Hei - den, ein Licht, zu er - leuch - ten die
ein Licht, zu er - leuch - ten die Hei - den,
80
Hei - - - den, ein Licht, zu er - leuch - ten die Hei -
Hei - - - den, ein Licht, zu er - leuch - ten die Hei -
Hei - - - den, ein Licht, zu er - leuch - ten die Hei -
Hei - - - den, ein Licht, zu er - leuch - ten die Hei -
Hei - - - den, ein Licht, zu er - leuch - ten die Hei -
15
ein Licht, zu er - leuch - ten die Hei -

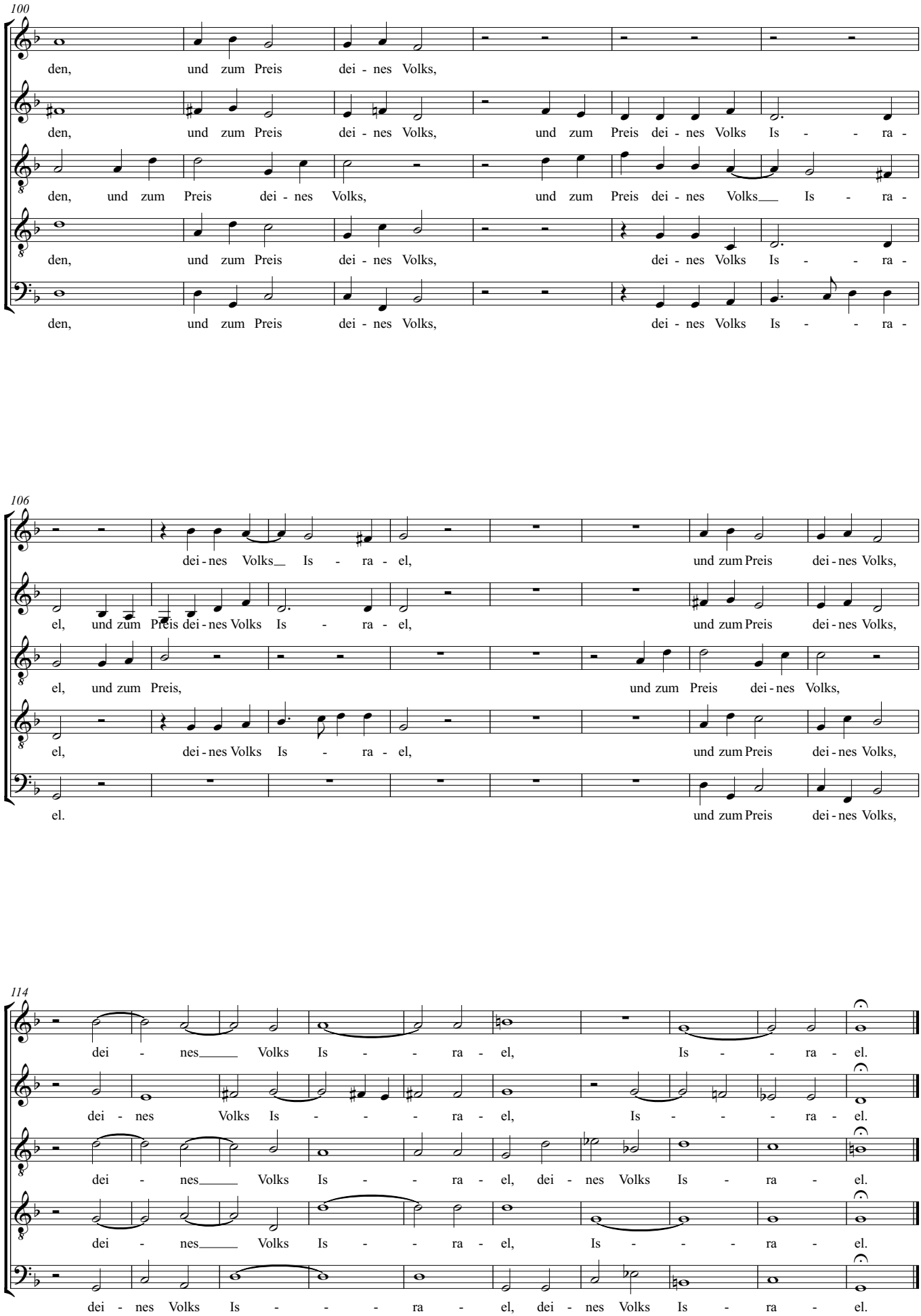
100
den, und zum Preis dei - nes Volks,
den, und zum Preis dei - nes Volks, und zum Preis dei - nes Volks Is - - ra -
den, und zum Preis dei - nes Volks, und zum Preis dei - nes Volks Is - ra -
den, und zum Preis dei - nes Volks, dei - nes Volks Is - - ra -
den, und zum Preis dei - nes Volks, dei - nes Volks Is - - ra -
106
dei - nes Volks Is - ra - el, und zum Preis dei - nes Volks,
el, und zum Preis dei - nes Volks Is - ra - el, und zum Preis dei - nes Volks,
el, und zum Preis, und zum Preis dei - nes Volks,
el, dei - nes Volks Is - ra - el, und zum Preis dei - nes Volks,
el. und zum Preis dei - nes Volks,
114
dei - nes Volks Is - - ra - el, Is - - ra - el.
dei - nes Volks Is - - - ra - el, Is - - - ra - el.
dei - nes Volks Is - - ra - el, dei - nes Volks Is - ra - el.
dei - nes Volks Is - - ra - el, Is - - - ra - el.
dei - nes Volks Is - - - ra - el, dei - nes Volks Is - ra - el.

# Passionsmotetten IV

Heinrich Schütz
SWV 56

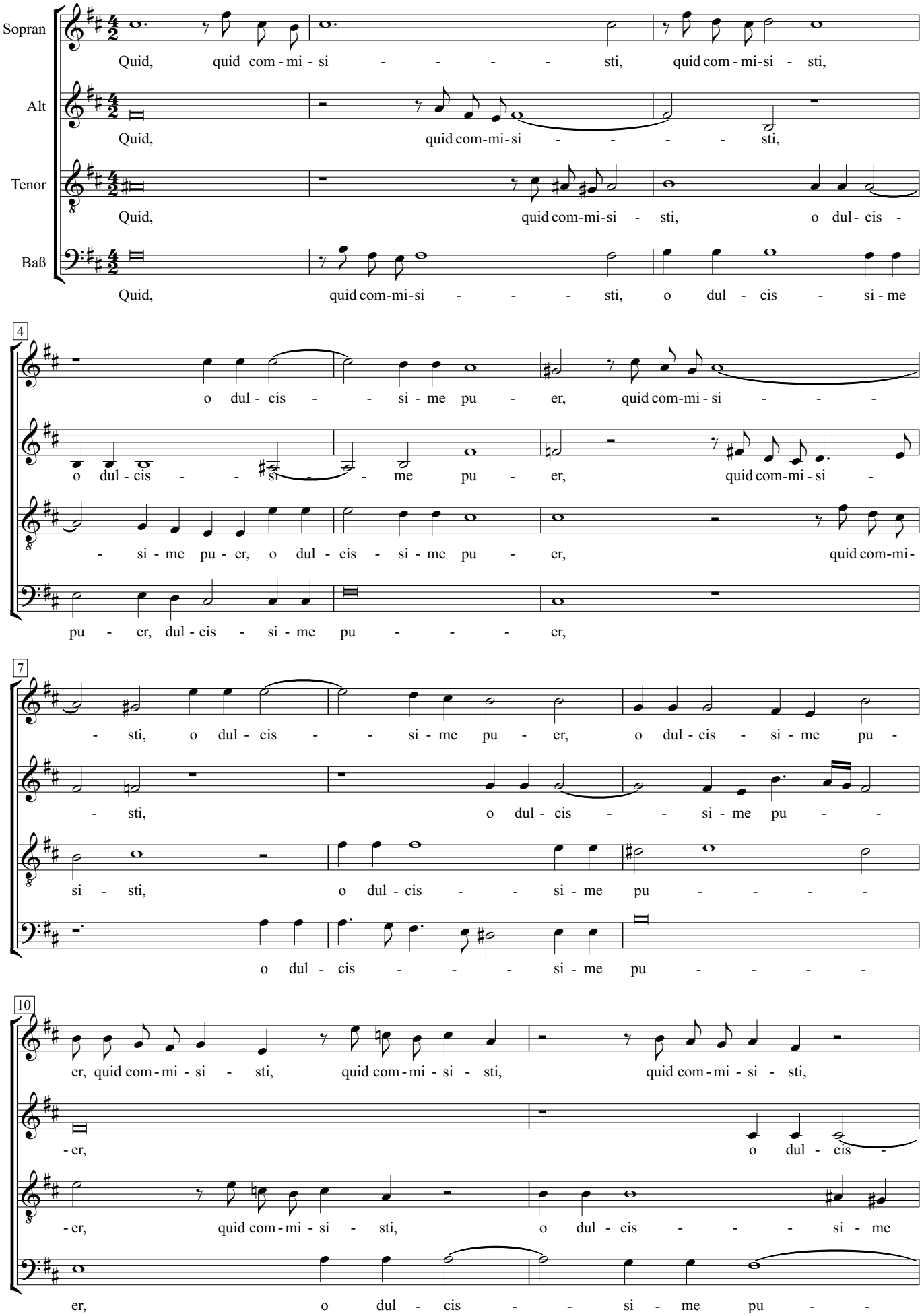

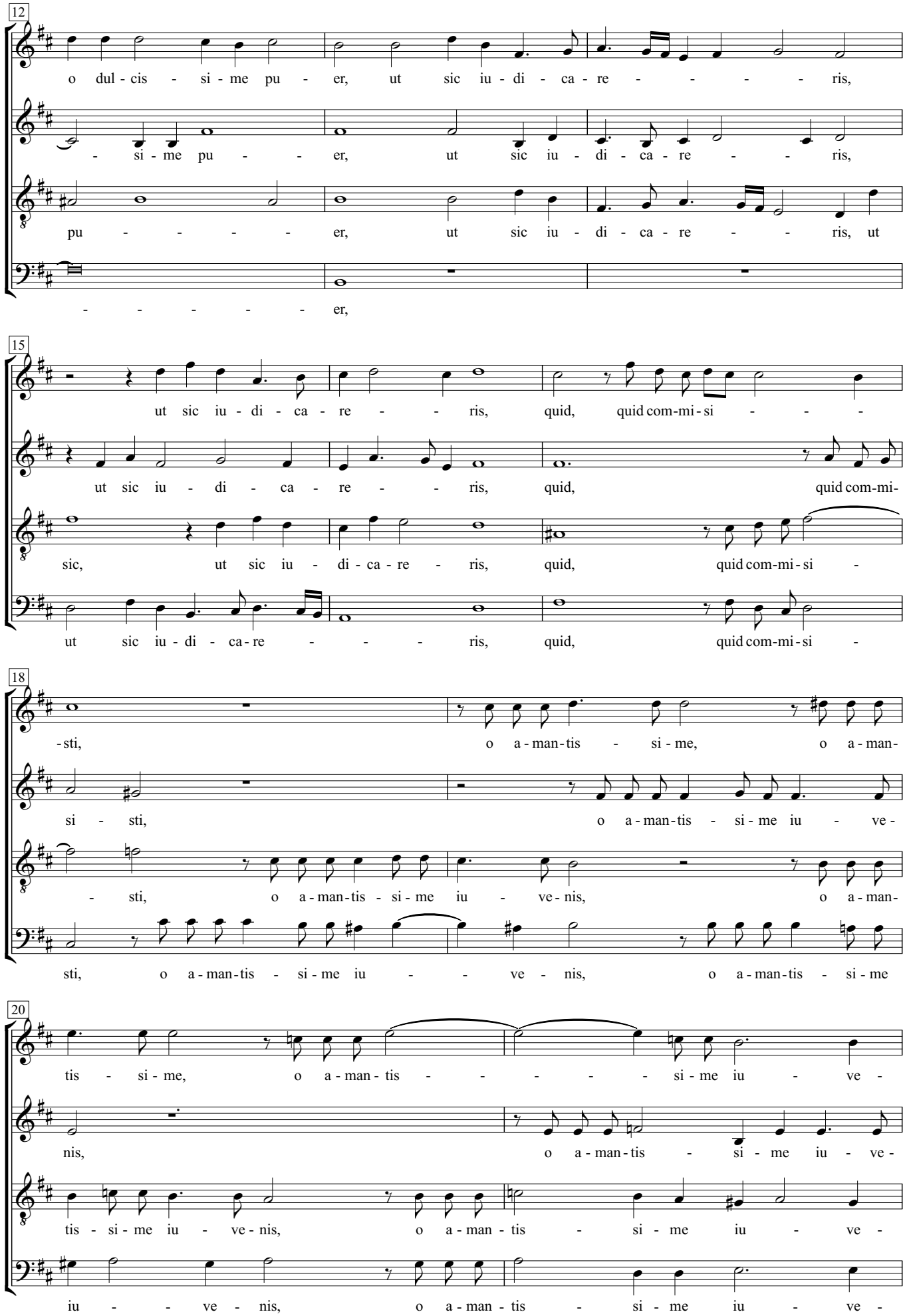
12
o dul - cis - si - me pu - er, ut sic iu - di - ca - re - - - - - ris,
- si - me pu - - - er, ut sic iu - di - ca - re - - ris,
pu - - - - - er, ut sic iu - di - ca - re - - ris, ut
- - - - - - er,
15
ut sic iu - di - ca - re - - ris, quid, quid com-mi-si - - -
ut sic iu - di - ca - re - - ris, quid, quid com-mi-
sic, ut sic iu - di - ca - re - ris, quid, quid com-mi-si -
ut sic iu - di - ca-re - - - ris, quid, quid com-mi-si -
18
-sti, o a-man-tis - si - me, o a-man-
si - sti, o a-man-tis - si - me iu - ve-
- sti, o a-man-tis - si - me iu - ve-nis, o a-man-
sti, o a-man-tis - si - me iu - - ve - nis, o a-man-tis - si - me
20
tis - si - me, o a-man-tis - - - - - si - me iu - ve-
nis, o a-man-tis - si - me iu - ve-
tis - si - me iu - ve-nis, o a-man-tis - si - me iu - ve-
iu - - ve - nis, o a-man-tis - si - me iu - ve-

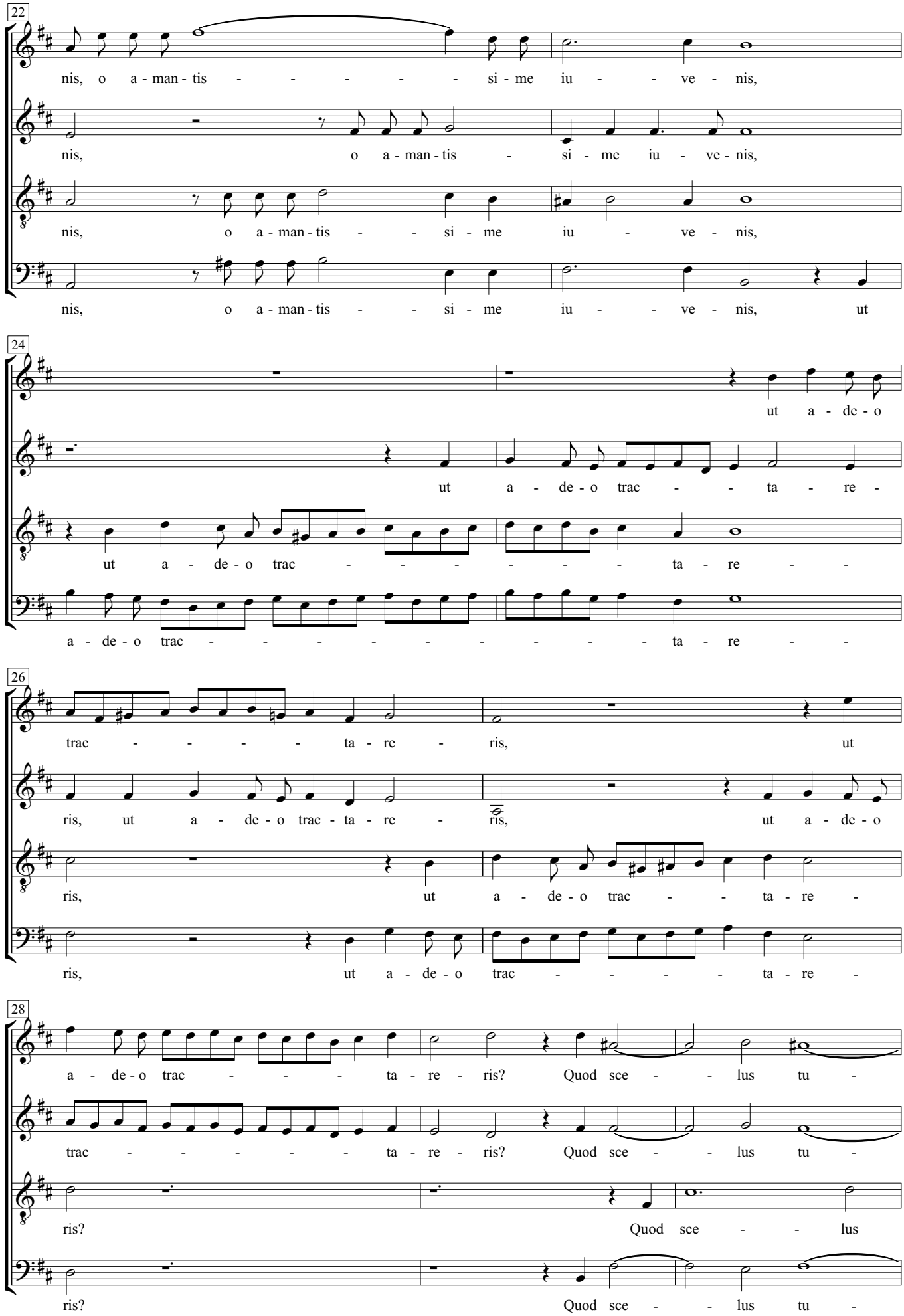
22
nis, o a - man - tis - - - - - si - me iu - - ve - nis,
nis, o a - man - tis - si - me iu - ve - nis,
nis, o a - man - tis - - si - me iu - ve - nis,
nis, o a - man - tis - - si - me iu - - ve - nis, ut
24
ut a - de - o
ut a - de - o trac - - ta - re -
ut a - de - o trac - - - - - - ta - re - -
a - de - o trac - - - - - - - - ta - re - -
26
trac - - - - ta - re - ris, ut
ris, ut a - de - o trac - ta - re - ris, ut a - de - o
ris, ut a - de - o trac - - ta - re -
ris, ut a - de - o trac - - - - ta - re -
28
a - de - o trac - - - ta - re - ris? Quod sce - - lus tu -
trac - - - - - ta - re - ris? Quod sce - - lus tu -
ris? Quod sce - - lus
ris? Quod sce - - lus tu -

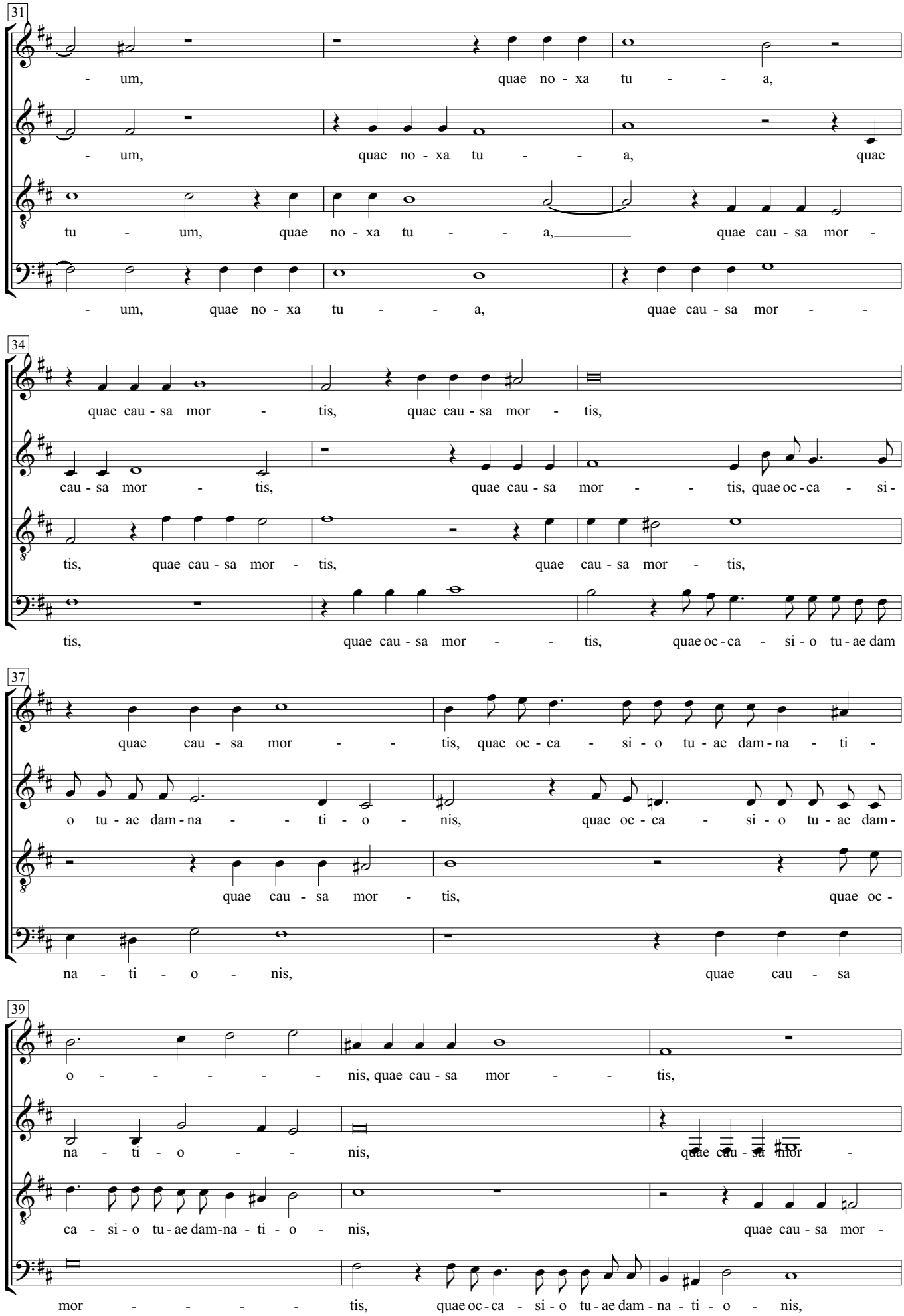
31
- um, quae no - xa tu - - a,
- um, quae no - xa tu - - a, quae
tu - um, quae no - xa tu - - a, quae cau - sa mor -
- um, quae no - xa tu - - a, quae cau - sa mor - -
34
quae cau - sa mor - tis, quae cau - sa mor - tis,
cau - sa mor - tis, quae cau - sa mor - - tis, quae oc - ca - si -
tis, quae cau - sa mor - tis, quae cau - sa mor - tis,
tis, quae cau - sa mor - - tis, quae oc - ca - si - o tu - ae dam
37
quae cau - sa mor - - tis, quae oc - ca - si - o tu - ae dam - na - ti -
o tu - ae dam - na - - ti - o - nis, quae oc - ca - si - o tu - ae dam -
quae cau - sa mor - tis, quae oc -
na - ti - o - nis, quae cau - sa
39
o - - - - - - nis, quae cau - sa mor - - tis,
na - ti - o - - nis, quae cau - sa mor -
ca - si - o tu - ae dam - na - ti - o - nis, quae cau - sa mor -
mor - - - - - tis, quae oc - ca - si - o tu - ae dam - na - ti - o - nis,

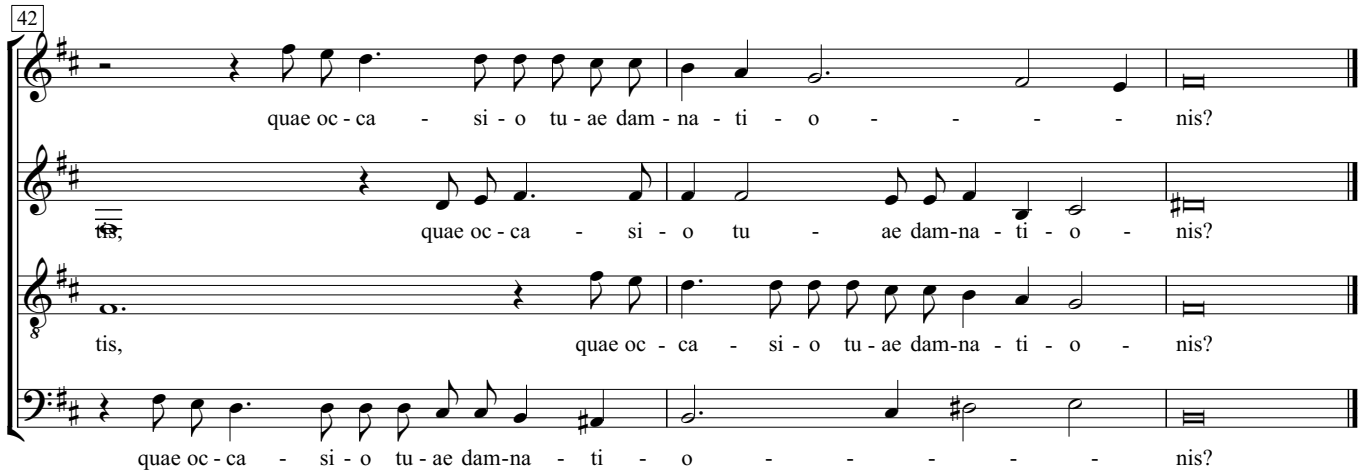
42
quae oc - ca - si - o tu - ae dam - na - ti - o - - - - nis?
tis, quae oc - ca - si - o tu - ae dam-na - ti - o - nis?
tis, quae oc - ca - si - o tu - ae dam-na - ti - o - nis?
quae oc - ca - si - o tu - ae dam-na - ti - o - - - - nis?

# Passionsmotetten VIII

Heinrich Schütz

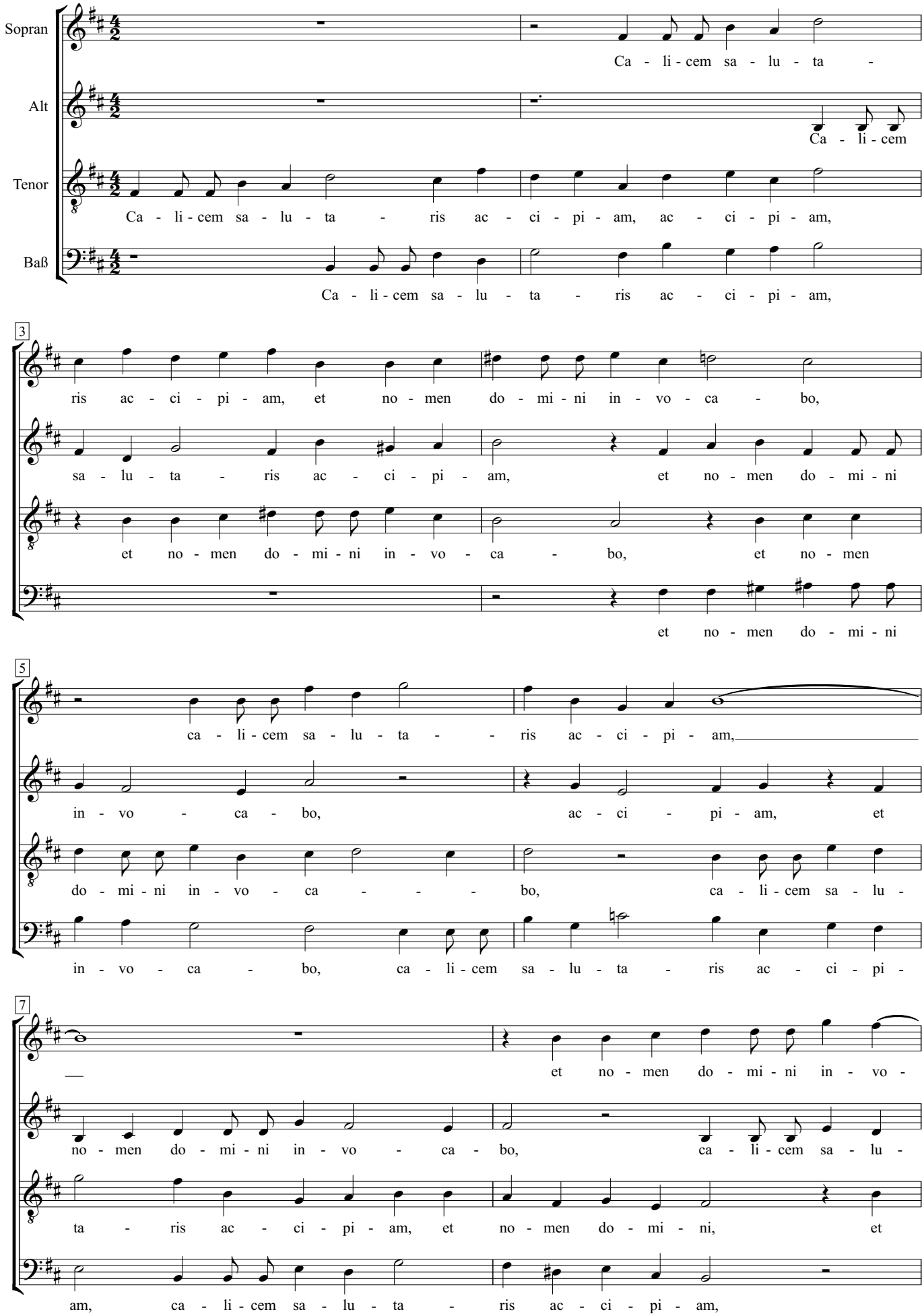

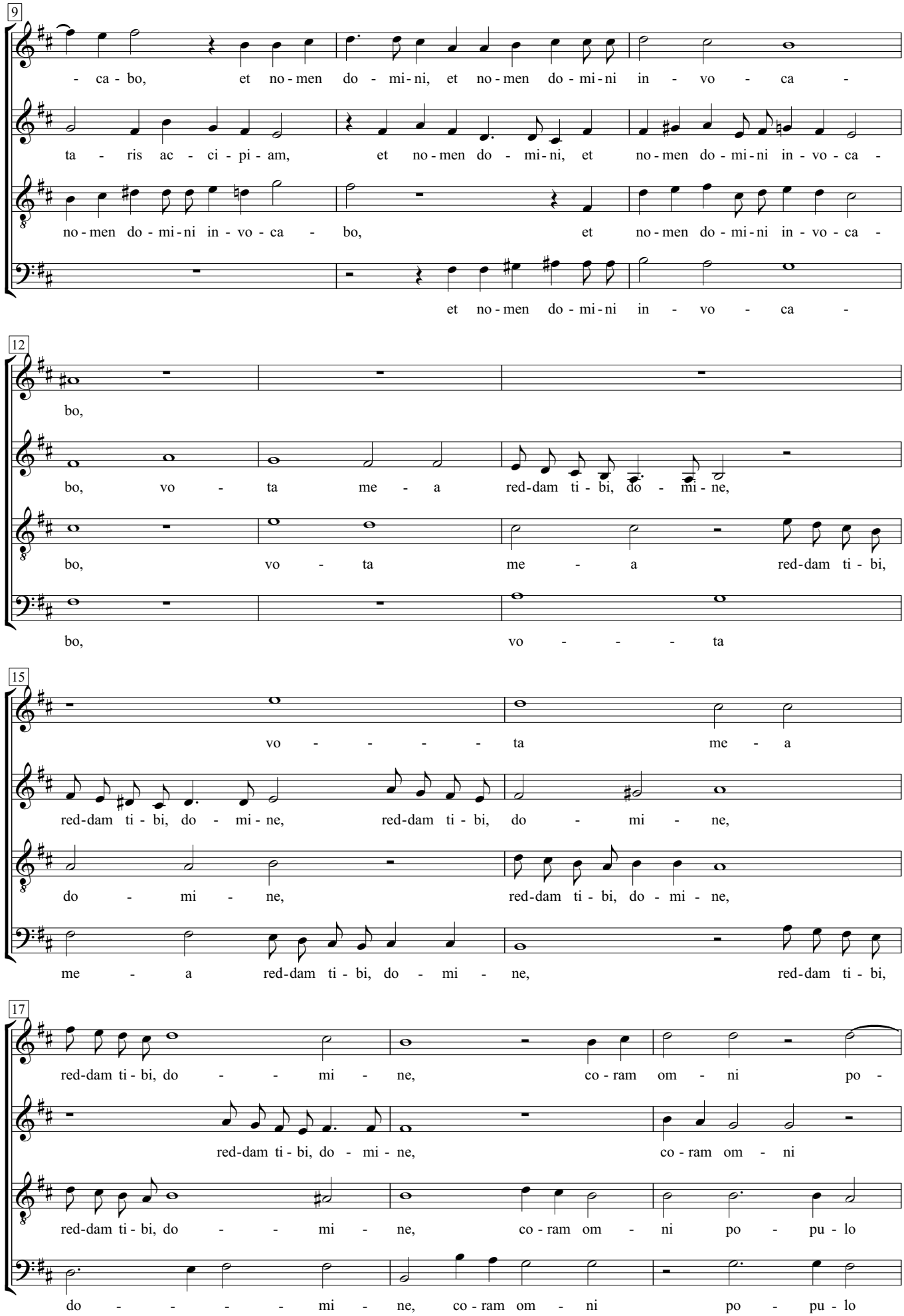
9
- ca - bo, et no - men do - mi - ni, et no - men do - mi - ni in - vo - ca -
ta - ris ac - ci - pi - am, et no - men do - mi - ni, et no - men do - mi - ni in - vo - ca -
no - men do - mi - ni in - vo - ca - bo, et no - men do - mi - ni in - vo - ca -
et no - men do - mi - ni in - vo - ca -
12
bo,
bo, vo - ta me - a red - dam ti - bi, do - mi - ne,
bo, vo - ta me - a red - dam ti - bi,
bo, vo - - - - ta
15
vo - - - - - ta me - a
red - dam ti - bi, do - mi - ne, red - dam ti - bi, do - mi - ne,
do - mi - ne, red - dam ti - bi, do - mi - ne,
me - a red - dam ti - bi, do - mi - ne, red - dam ti - bi,
17
red - dam ti - bi, do - - - mi - ne, co - ram om - ni po -
red - dam ti - bi, do - mi - ne, co - ram om - ni
red - dam ti - bi, do - - - mi - ne, co - ram om - ni po - pu - lo
do - - - - - mi - ne, co - ram om - ni po - pu - lo

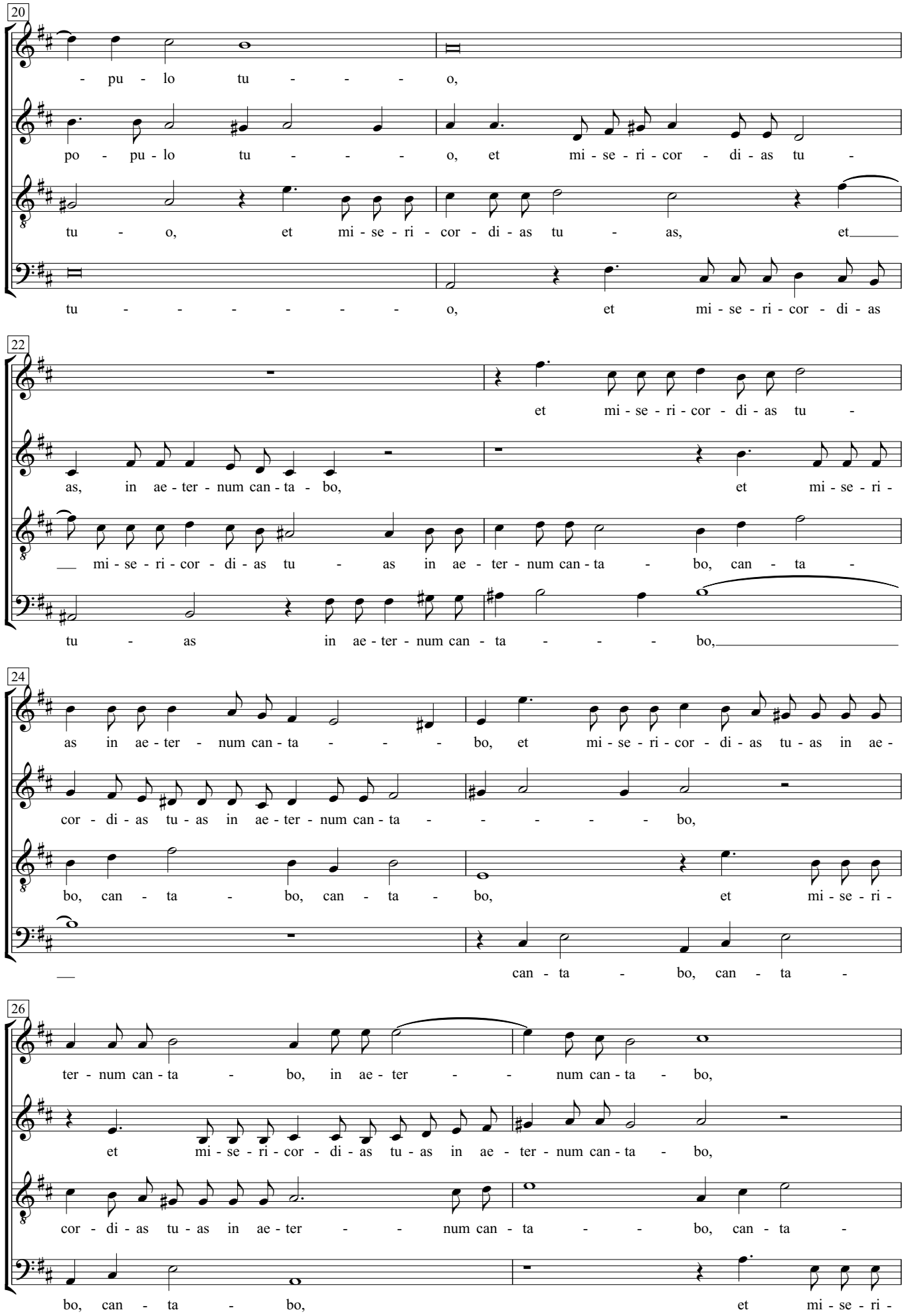
20
- pu - lo tu - - - o,
po - pu - lo tu - - - o, et mi - se - ri - cor - di - as tu -
tu - o, et mi - se - ri - cor - di - as tu - as, et
tu - - - - - - - o, et mi - se - ri - cor - di - as
22
et mi - se - ri - cor - di - as tu -
as, in ae - ter - num can - ta - bo, et mi - se - ri -
mi - se - ri - cor - di - as tu - as in ae - ter - num can - ta - bo, can - ta -
tu - as in ae - ter - num can - ta - - - bo,
24
as in ae - ter - num can - ta - - - bo, et mi - se - ri - cor - di - as tu - as in ae -
cor - di - as tu - as in ae - ter - num can - ta - - - - - bo,
bo, can - ta - bo, can - ta - bo, et mi - se - ri -
can - ta - bo, can - ta -
26
ter - num can - ta - bo, in ae - ter - - num can - ta - bo,
et mi - se - ri - cor - di - as tu - as in ae - ter - num can - ta - bo,
cor - di - as tu - as in ae - ter - - num can - ta - - bo, can - ta -
bo, can - ta - bo, et mi - se - ri -

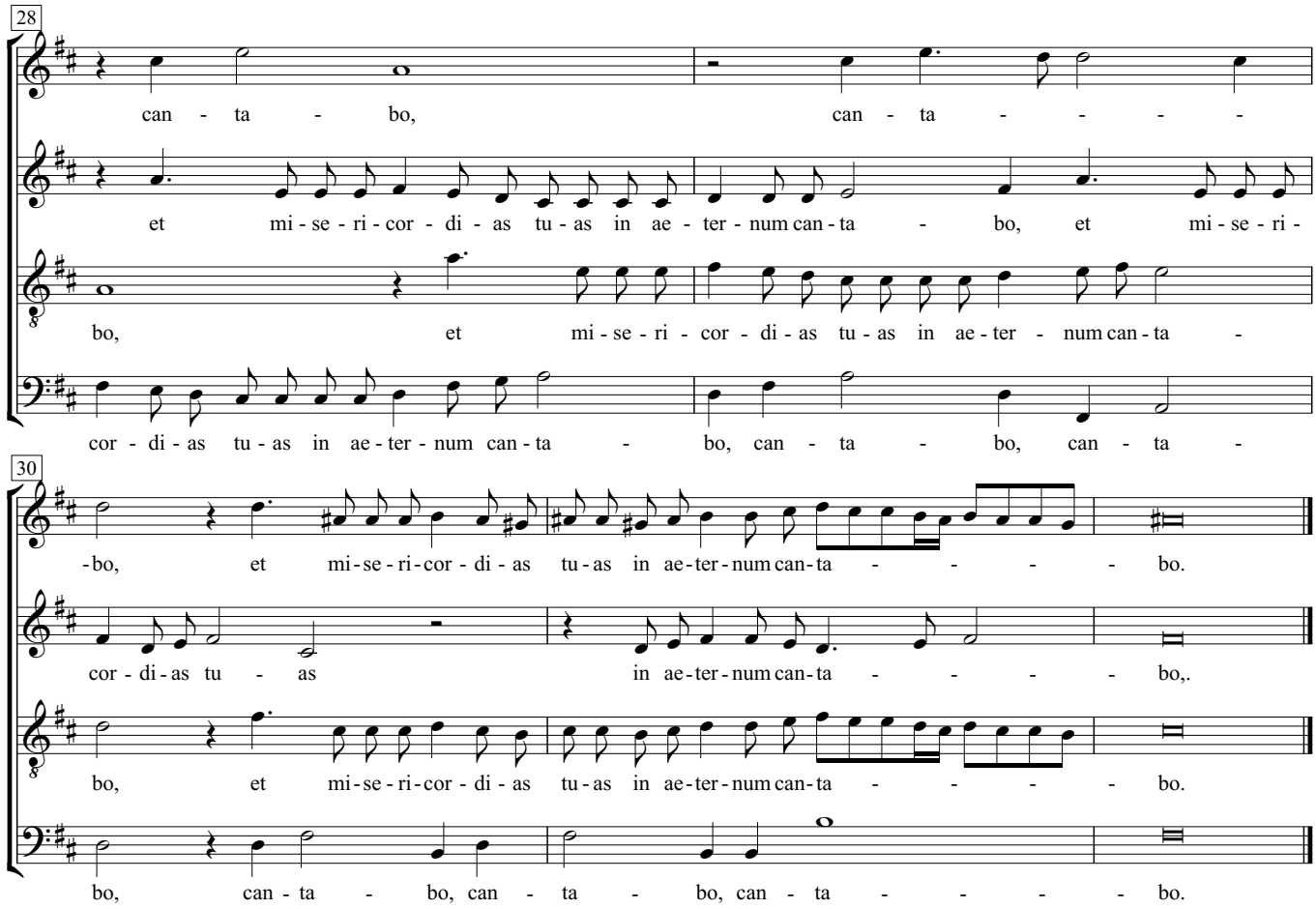
28
can - ta - bo, can - ta - - - -
et mi - se - ri - cor - di - as tu - as in ae - ter - num can - ta - bo, et mi - se - ri -
bo, et mi - se - ri - cor - di - as tu - as in ae - ter - num can - ta -
cor - di - as tu - as in ae - ter - num can - ta - bo, can - ta - bo, can - ta -
30
-bo, et mi-se-ri-cor-di-as tu-as in ae-ter-num can-ta - - - - bo.
cor - di-as tu - as in ae-ter-num can-ta - - - - bo,.
bo, et mi-se-ri-cor-di-as tu-as in ae-ter-num can-ta - - - - bo.
bo, can - ta - bo, can - ta - bo, can - ta - - - - bo.

# Ehre sei Gott in der Höhe

(Lukas 2,14)

Heinz Werner Zimmermann

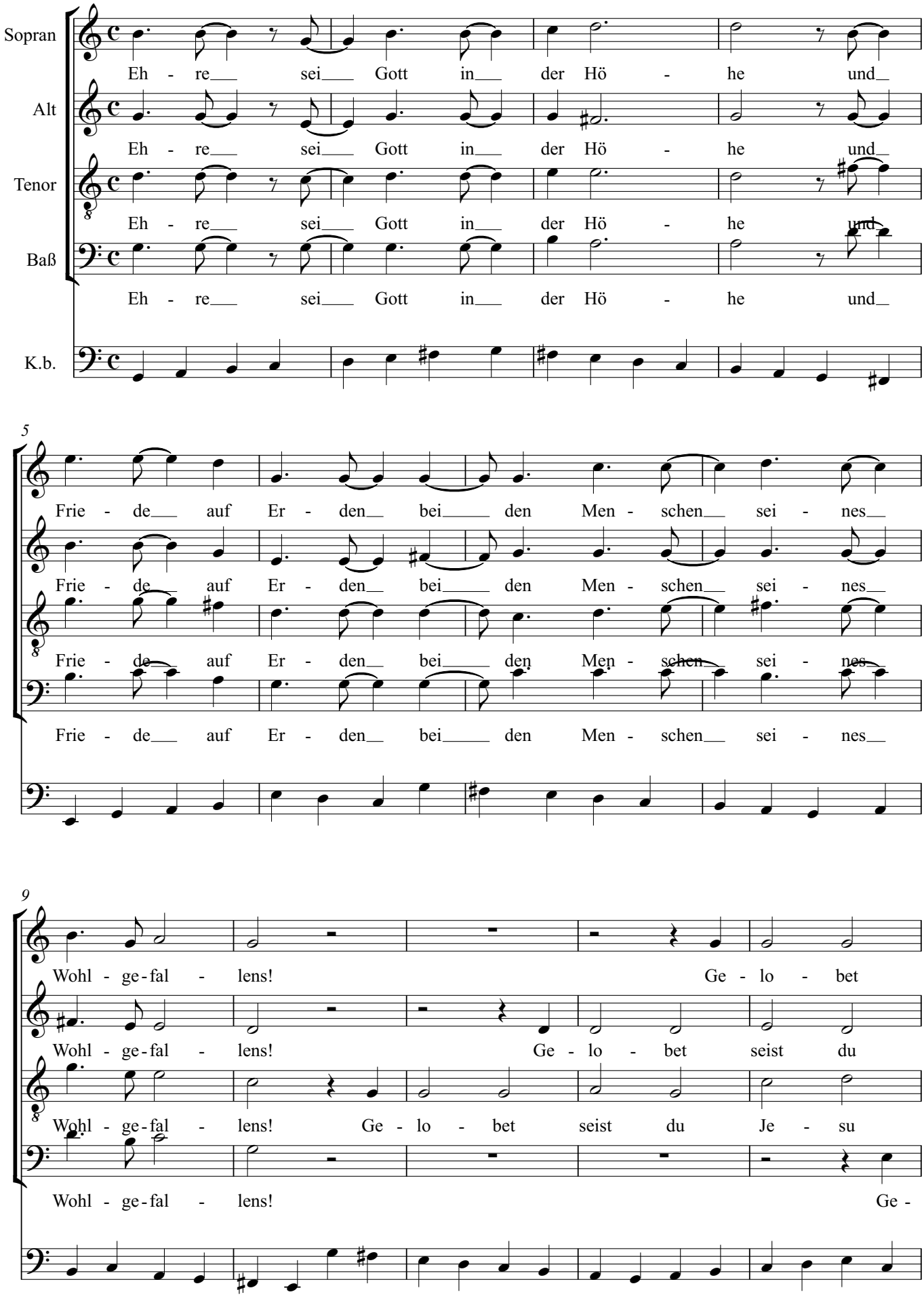

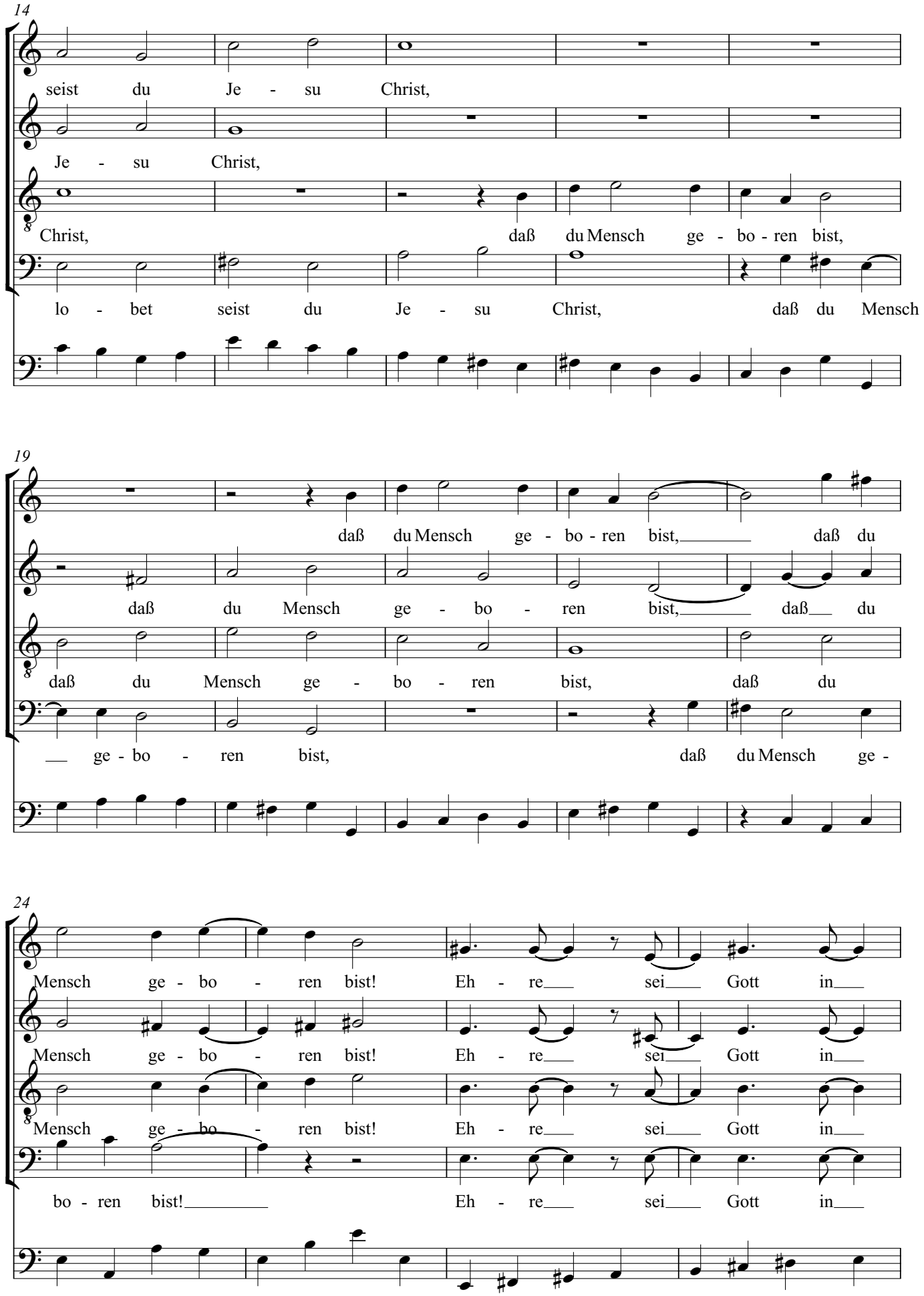
14
seist du Je - su Christ,
Je - su Christ,
Christ, daß du Mensch ge - bo - ren bist,
lo - bet seist du Je - su Christ, daß du Mensch
19
daß du Mensch ge - bo - ren bist, daß du
daß du Mensch ge - bo - ren bist, daß du
daß du Mensch ge - bo - ren bist, daß du
ge - bo - ren bist, daß du Mensch ge -
24
Mensch ge - bo - ren bist! Eh - re sei Gott in
Mensch ge - bo - ren bist! Eh - re sei Gott in
Mensch ge - bo - ren bist! Eh - re sei Gott in
bo - ren bist! Eh - re sei Gott in

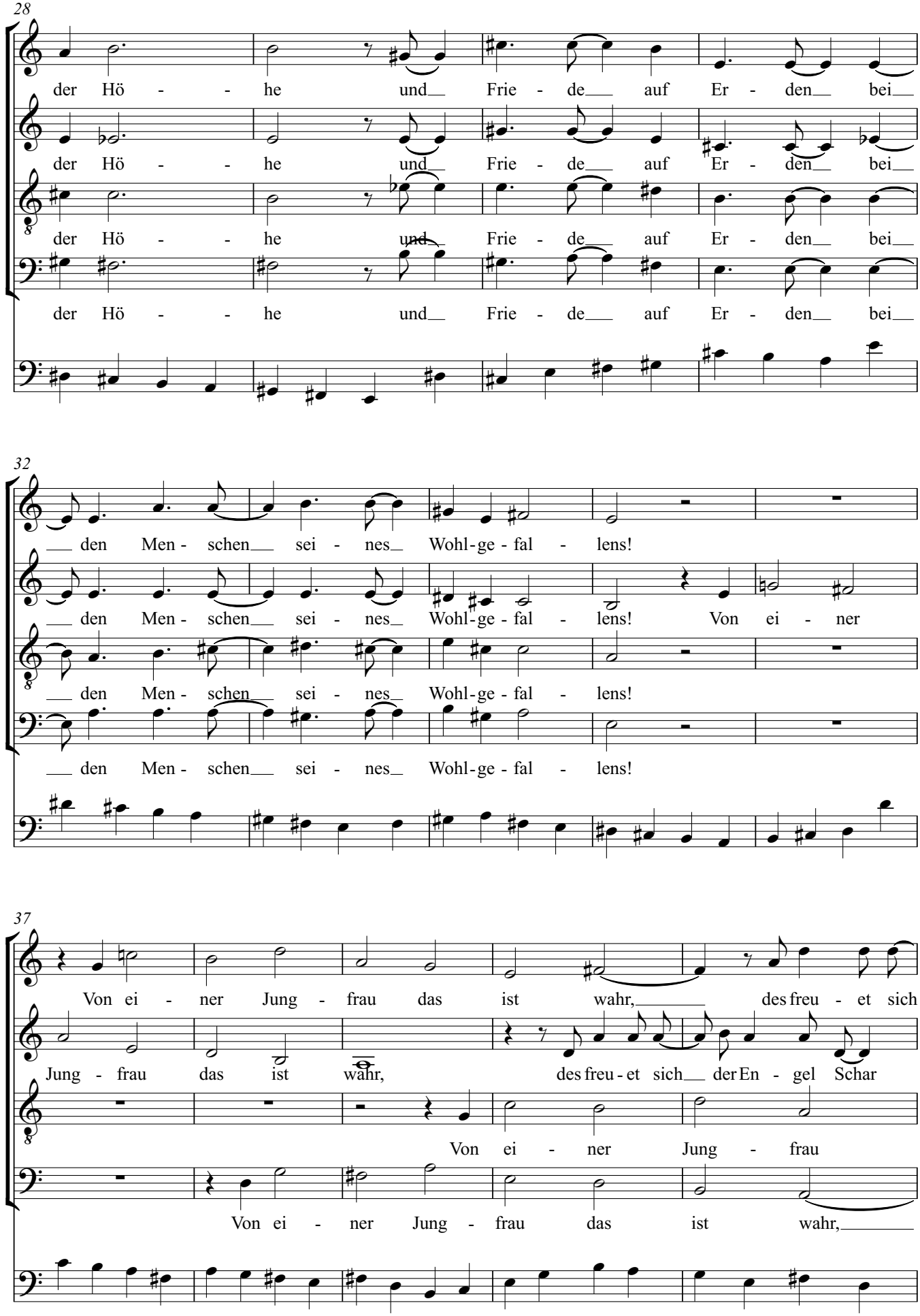
28
der Hö - - he und Frie - de auf Er - den bei
der Hö - - he und Frie - de auf Er - den bei
der Hö - - he und Frie - de auf Er - den bei
der Hö - - he und Frie - de auf Er - den bei
32
den Men - schen sei - nes Wohl - ge - fal - lens!
den Men - schen sei - nes Wohl - ge - fal - lens! Von ei - ner
den Men - schen sei - nes Wohl - ge - fal - lens!
den Men - schen sei - nes Wohl - ge - fal - lens!
37
Von ei - ner Jung - frau das ist wahr, des freu - et sich
Jung - frau das ist wahr, des freu - et sich der En - gel Schar
Von ei - ner Jung - frau
Von ei - ner Jung - frau das ist wahr,

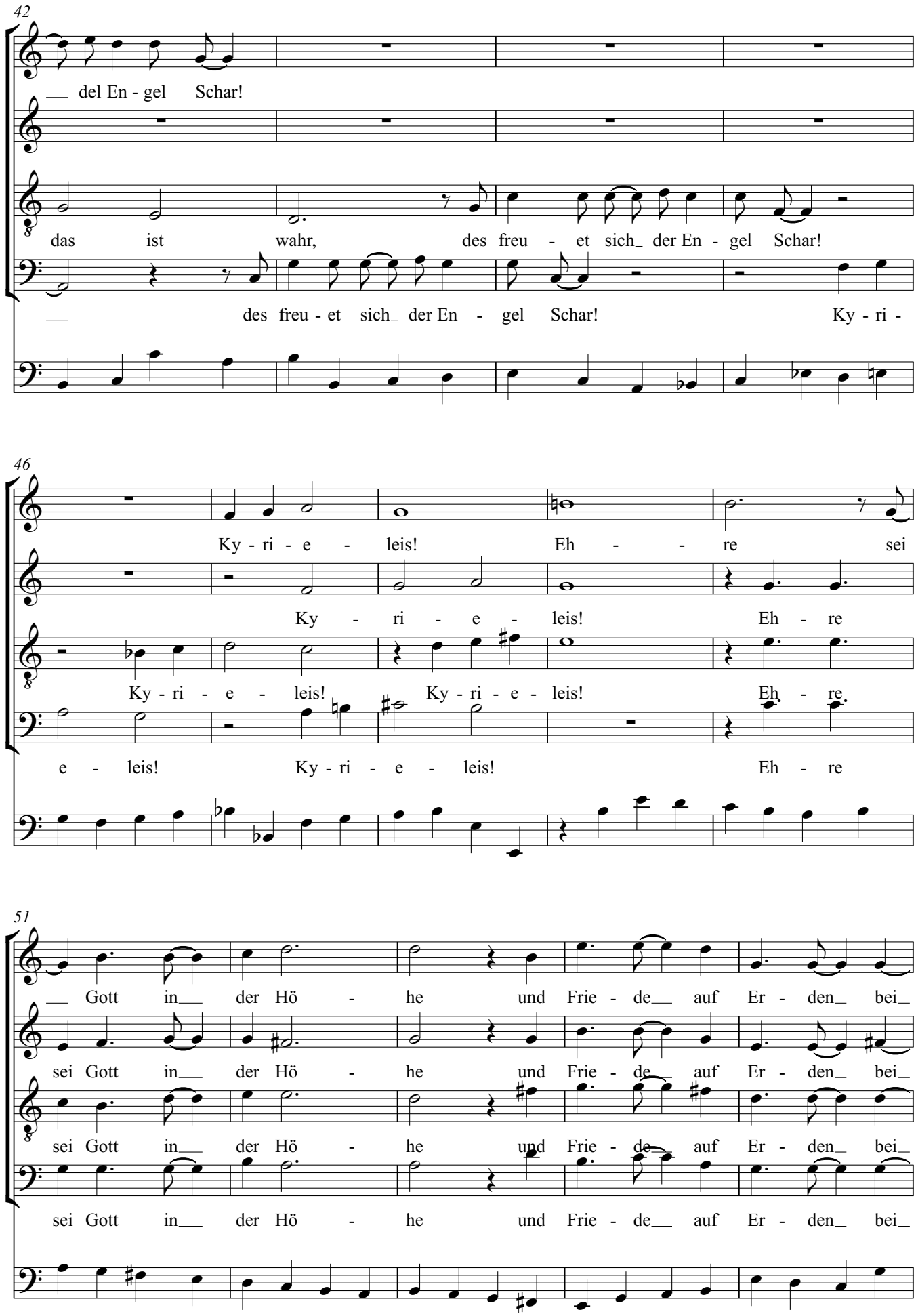
42
del En - gel Schar!
das ist wahr, des freu - et sich_ der En - gel Schar!
des freu - et sich_ der En - gel Schar! Ky - ri -
46
Ky - ri - e - leis! Eh - re sei
Ky - ri - e - leis! Eh - re
Ky - ri - e - leis! Ky - ri - e - leis! Eh - re.
e - leis! Ky - ri - e - leis! Eh - re
51
Gott in der Hö - he und Frie - de auf Er - den bei
sei Gott in der Hö - he und Frie - de auf Er - den bei
sei Gott in der Hö - he und Frie - de auf Er - den bei
sei Gott in der Hö - he und Frie - de auf Er - den bei

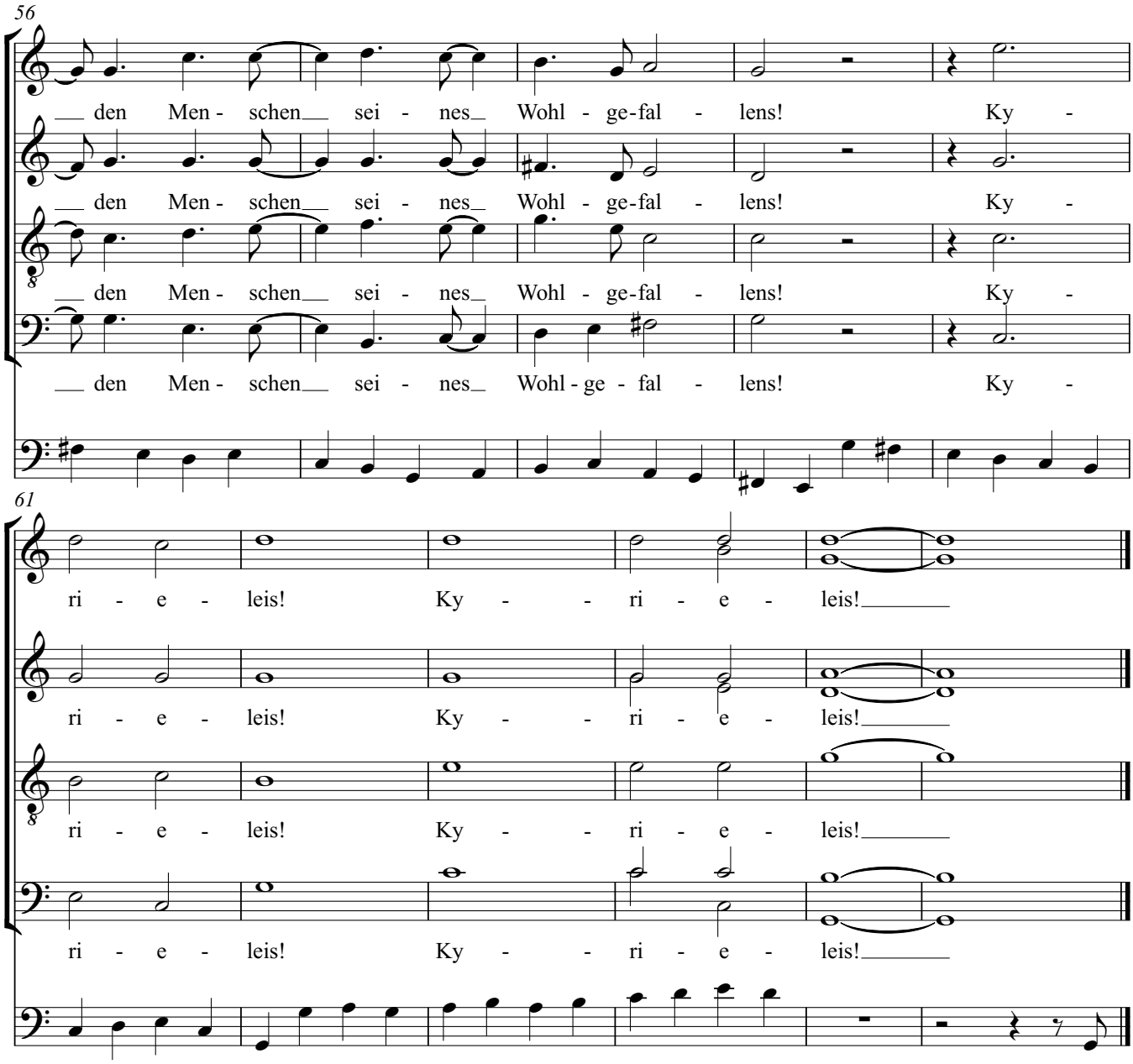
56
den Men - schen sei - nes Wohl - ge-fal - lens! Ky -
den Men - schen sei - nes Wohl - ge-fal - lens! Ky -
den Men - schen sei - nes Wohl - ge-fal - lens! Ky -
den Men - schen sei - nes Wohl - ge - fal - lens! Ky -
61
ri - e - leis! Ky - - ri - e - leis!
ri - e - leis! Ky - - ri - e - leis!
ri - e - leis! Ky - - ri - e - leis!
ri - e - leis! Ky - - ri - e - leis!

# Es geht eine dunkle Wolk herein

Hugo Distler (1908-1942)

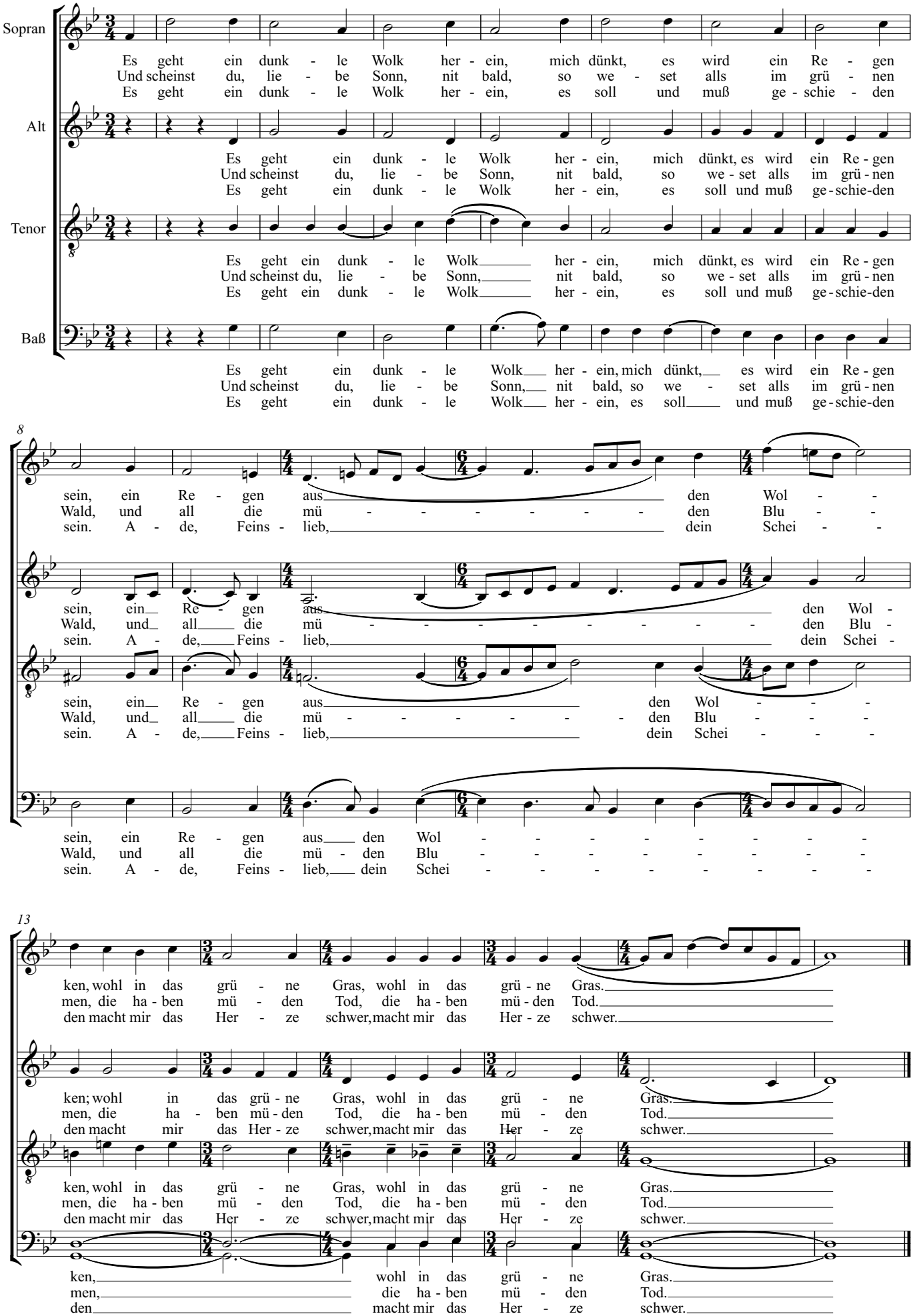

# Wie der Hirsch schreiet nach frischem Wasser

Hugo Distler (1908-1942)

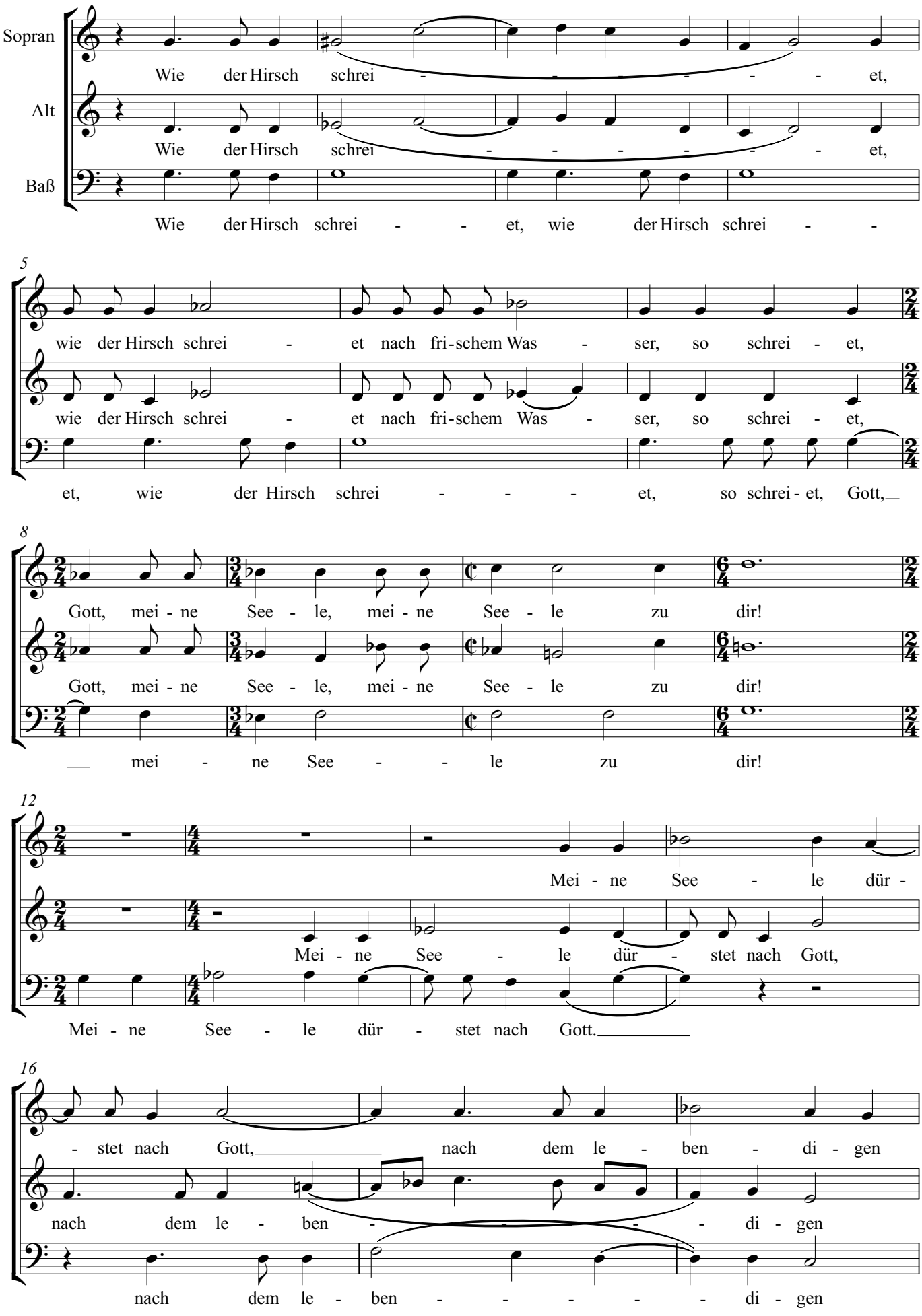

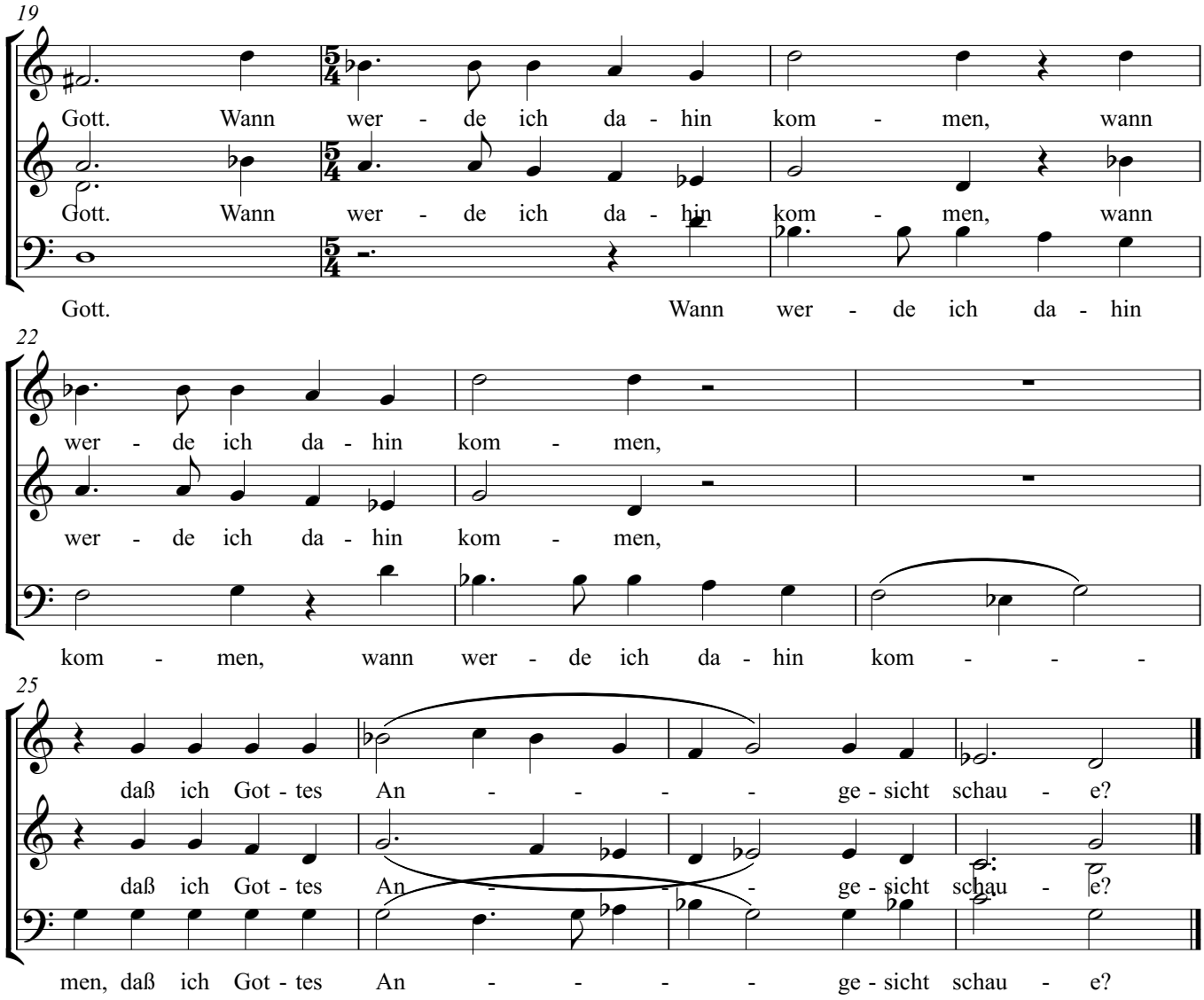
19
Gott. Wann wer - de ich da - hin kom - men, wann
Gott. Wann wer - de ich da - hin kom - men, wann
Gott. Wann wer - de ich da - hin
22
wer - de ich da - hin kom - men,
wer - de ich da - hin kom - men,
kom - men, wann wer - de ich da - hin kom - - -
25
daß ich Got - tes An - - - - ge - sicht schau - e?
daß ich Got - tes An - - - - ge - sicht schau - e?
men, daß ich Got - tes An - - - - ge - sicht schau - e?

# Holz auf Jesu Schulter

Wilhelmus Bernhard (geb. 1920)

Melodie: Ignace Sutter (geb. 1911)
Satz: Joachim Kleindt

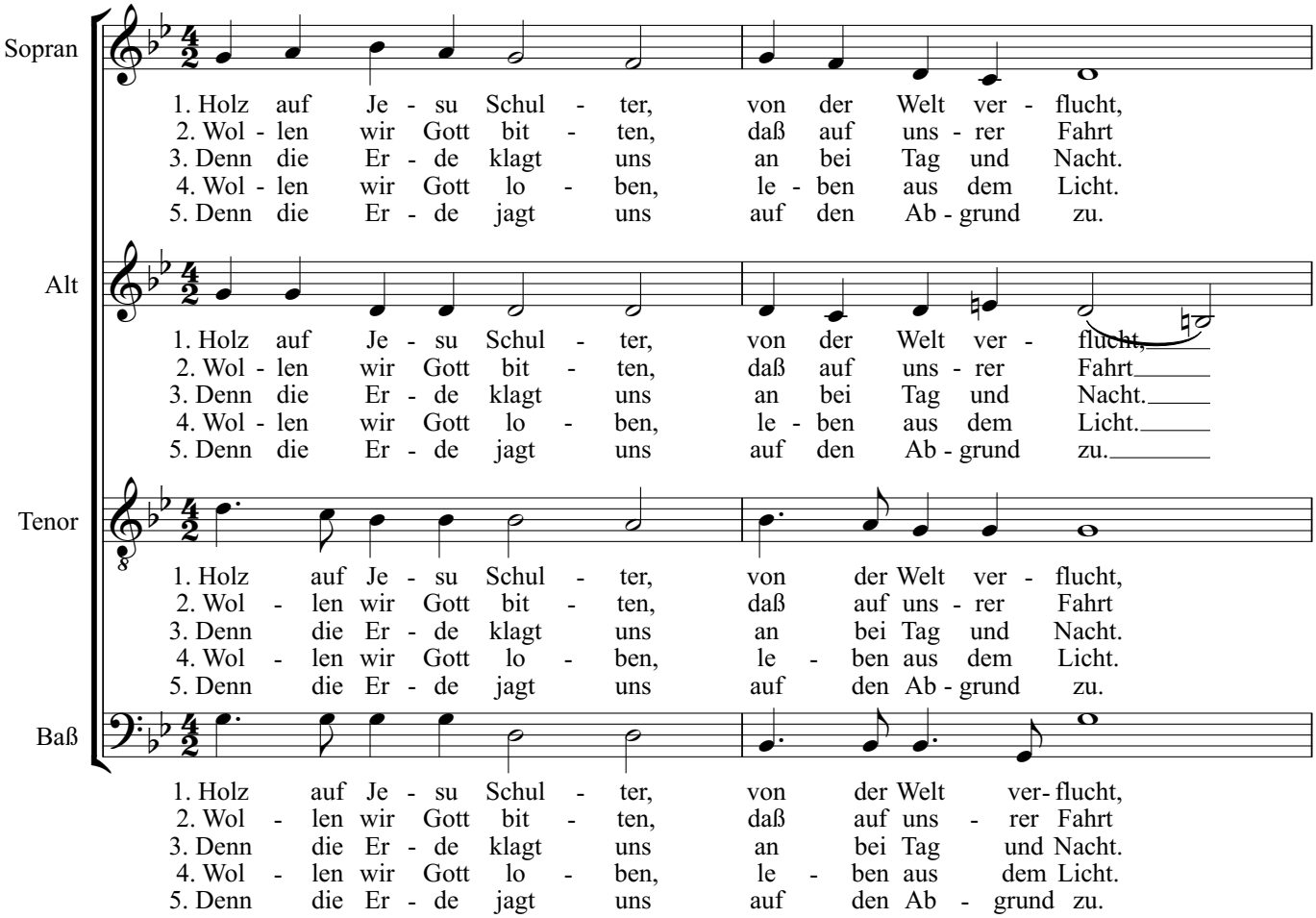


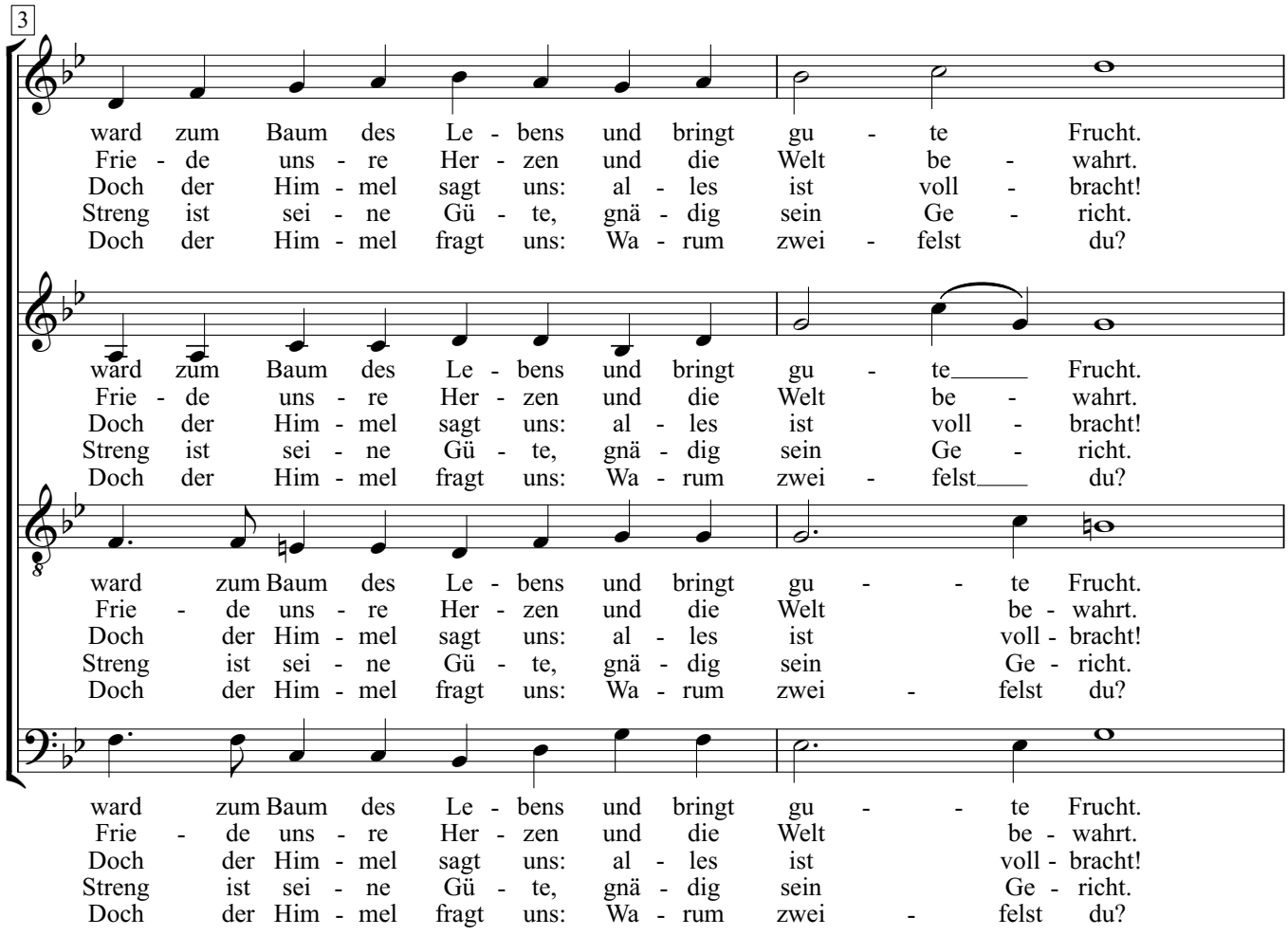

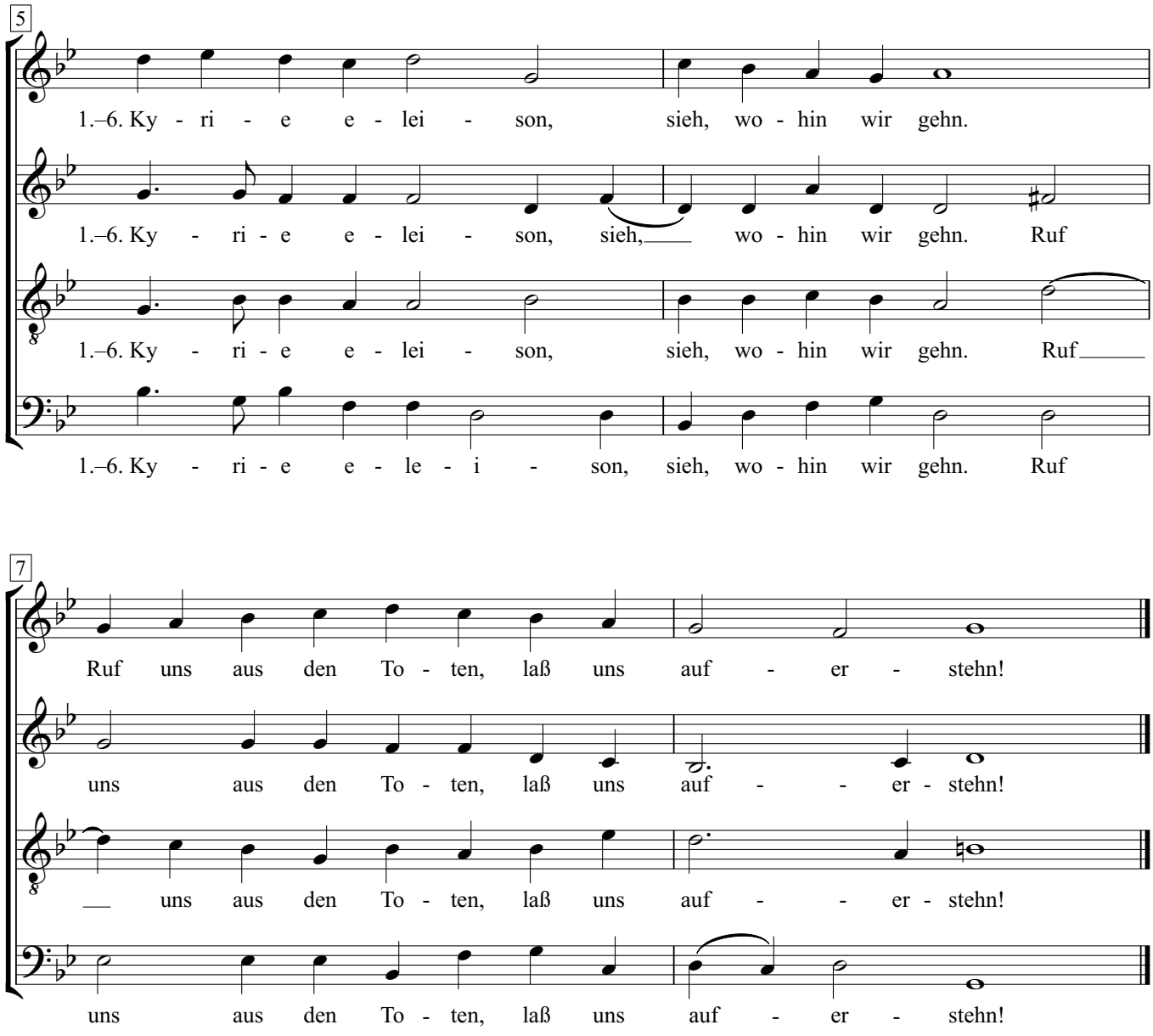


6. Hart auf dei-ner Schul-ter lag das Kreuz, o Herr,ward zum Baum des Le-bens, ist von Früch-ten schwer.

# Ave Maria, gratia plena

Jacob Arcadelt

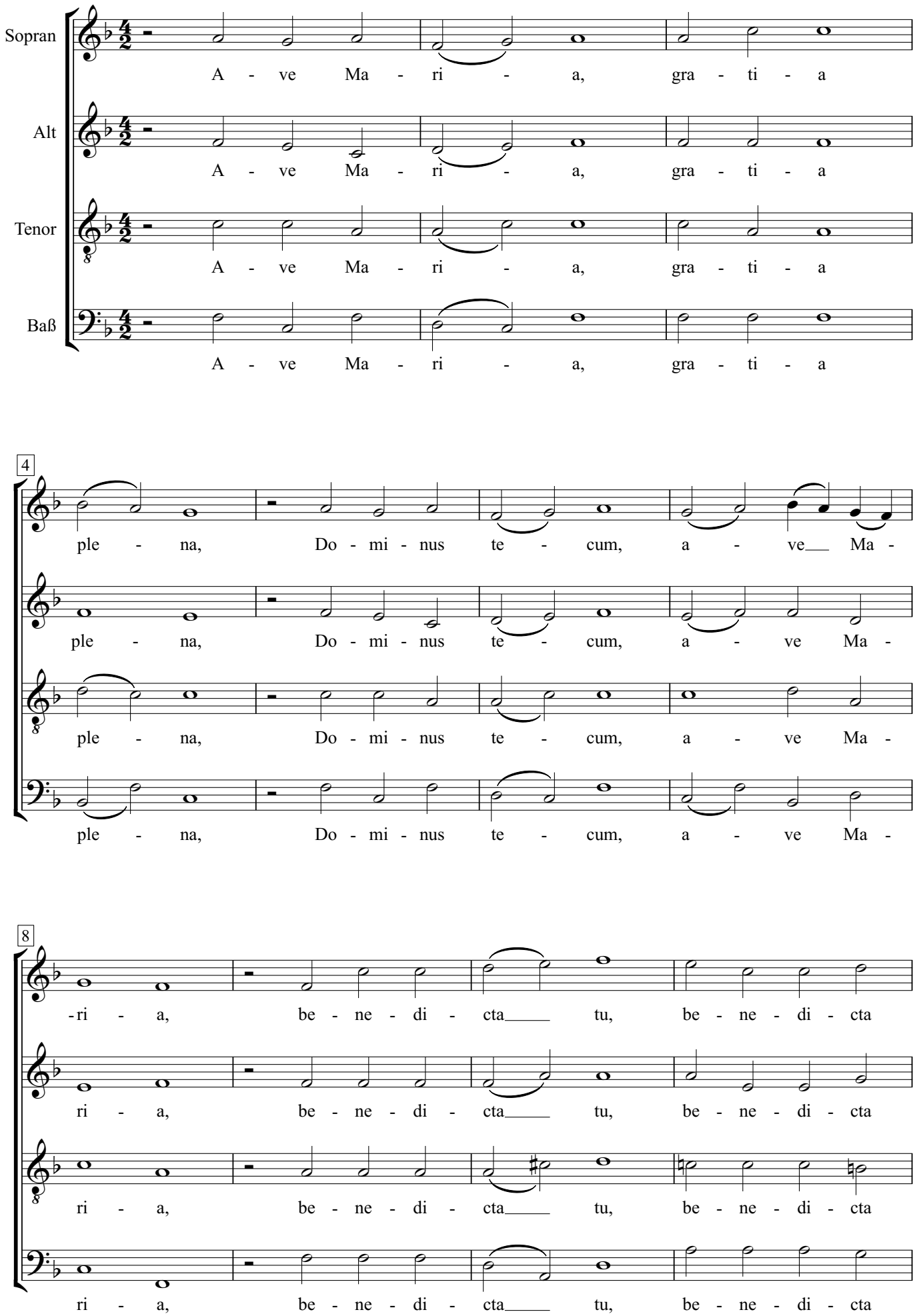

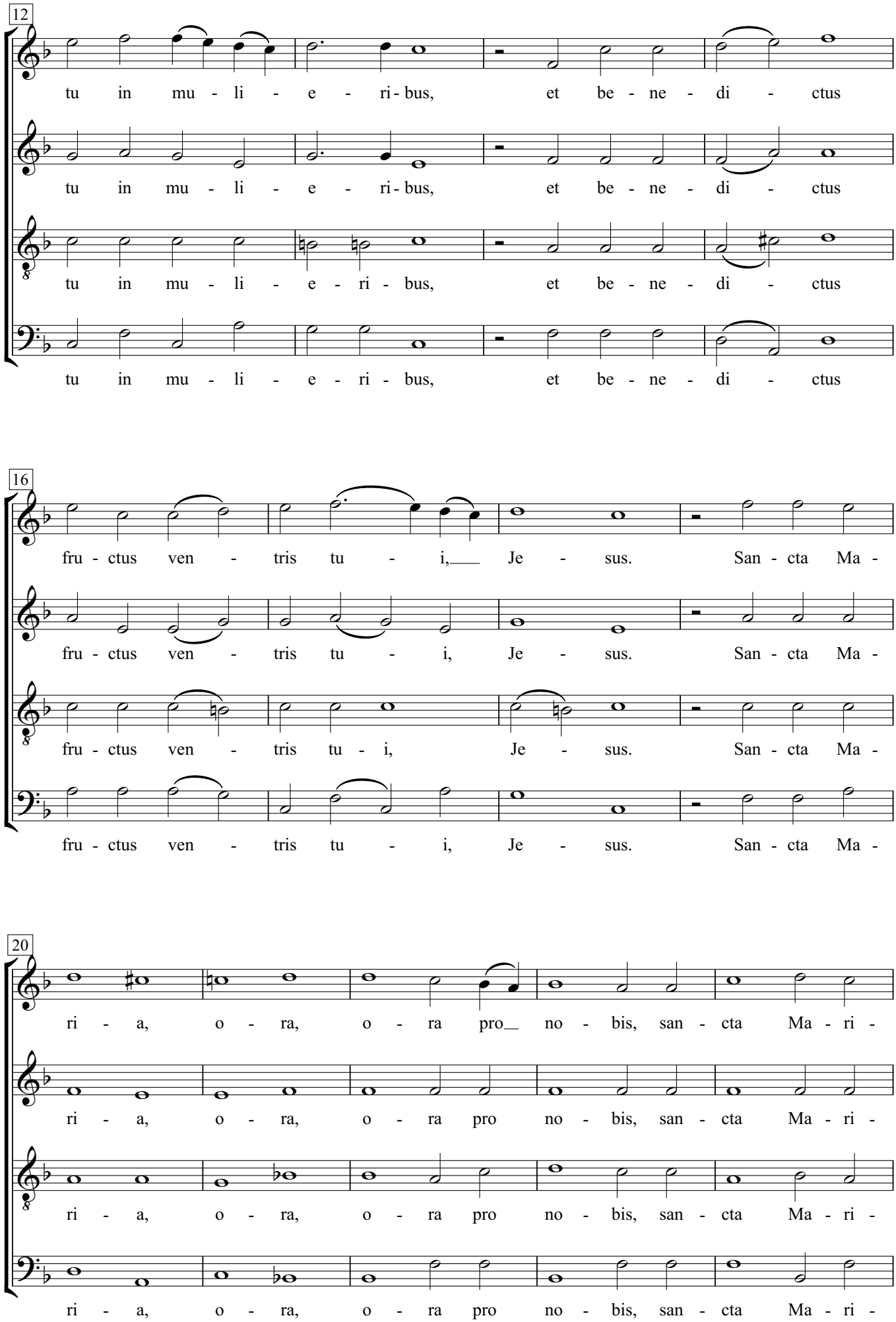
12
tu in mu - li - e - ri - bus, et be - ne - di - ctus
tu in mu - li - e - ri - bus, et be - ne - di - ctus
tu in mu - li - e - ri - bus, et be - ne - di - ctus
tu in mu - li - e - ri - bus, et be - ne - di - ctus
16
fru - ctus ven - tris tu - i, Je - sus. San - cta Ma -
fru - ctus ven - tris tu - i, Je - sus. San - cta Ma -
fru - ctus ven - tris tu - i, Je - sus. San - cta Ma -
fru - ctus ven - tris tu - i, Je - sus. San - cta Ma -
20
ri - a, o - ra, o - ra pro no - bis, san - cta Ma - ri -
ri - a, o - ra, o - ra pro no - bis, san - cta Ma - ri -
ri - a, o - ra, o - ra pro no - bis, san - cta Ma - ri -
ri - a, o - ra, o - ra pro no - bis, san - cta Ma - ri -

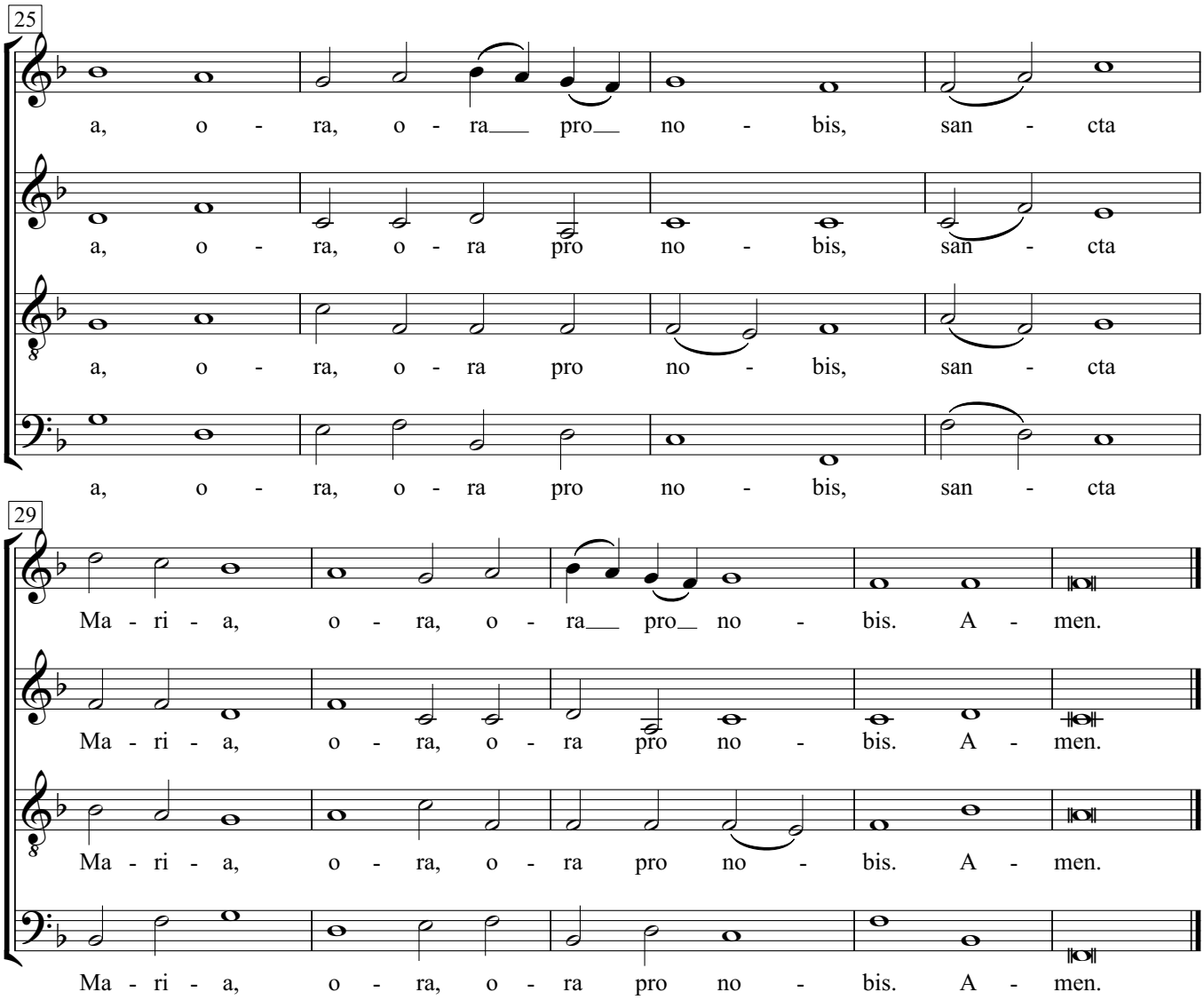
25
a, o - ra, o - ra pro no - bis, san - cta
a, o - ra, o - ra pro no - bis, san - cta
a, o - ra, o - ra pro no - bis, san - cta
a, o - ra, o - ra pro no - bis, san - cta
29
Ma - ri - a, o - ra, o - ra pro no - bis. A - men.
Ma - ri - a, o - ra, o - ra pro no - bis. A - men.
Ma - ri - a, o - ra, o - ra pro no - bis. A - men.
Ma - ri - a, o - ra, o - ra pro no - bis. A - men.

# Barkarole

## (Hoffmanns Erzählungen)

Jacques Offenbach

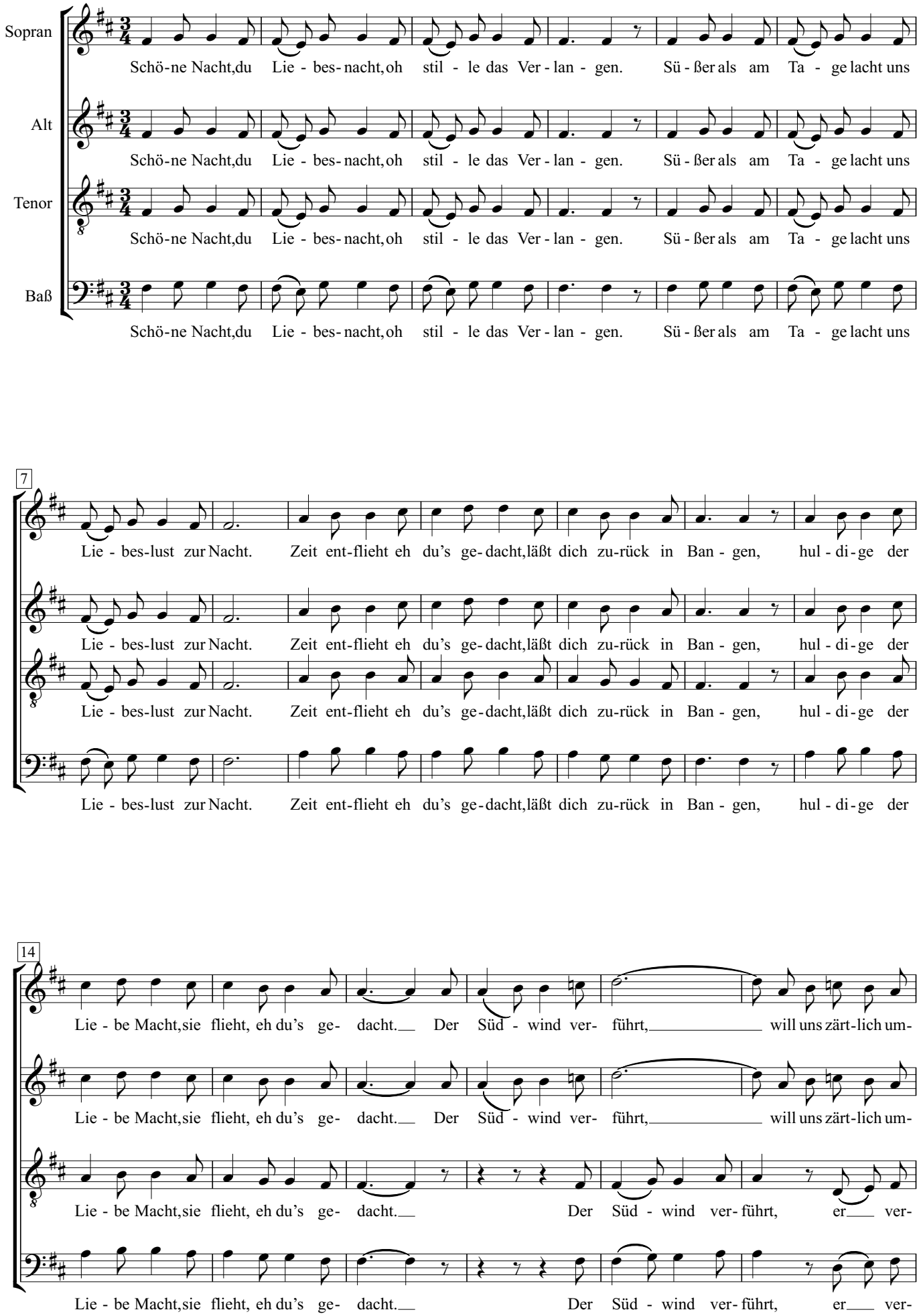

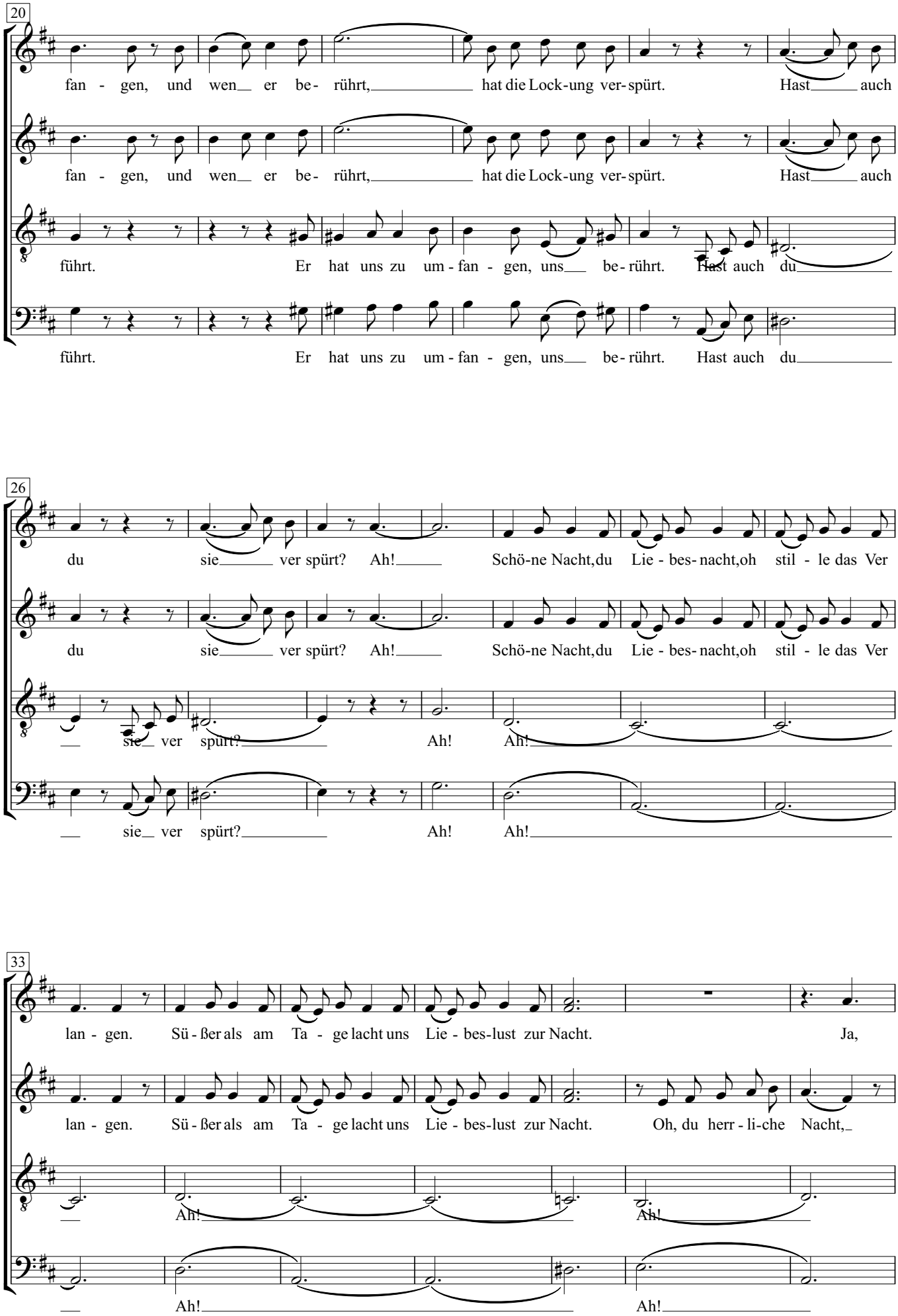
20
fan - gen, und wen__ er be- rührt,_____ hat die Lock-ung ver-spürt. Hast_____ auch
fan - gen, und wen__ er be- rührt,_____ hat die Lock-ung ver-spürt. Hast_____ auch
führt. Er hat uns zu um - fan - gen, uns__ be-rührt. Hast auch du_____
führt. Er hat uns zu um - fan - gen, uns__ be-rührt. Hast auch du_____
26
du sie_____ ver spürt? Ah!_____ Schö-ne Nacht,du Lie - bes- nacht,oh stil - le das Ver
du sie_____ ver spürt? Ah!_____ Schö-ne Nacht,du Lie - bes- nacht,oh stil - le das Ver
__ sie__ ver spürt?_____ Ah! Ah!_____
__ sie__ ver spürt?_____ Ah! Ah!_____
33
lan - gen. Sü - ßer als am Ta - ge lacht uns Lie - bes-lust zur Nacht. Ja,
lan - gen. Sü - ßer als am Ta - ge lacht uns Lie - bes-lust zur Nacht. Oh, du herr - li-che Nacht,_
__ Ah!_____ Ah!_____
__ Ah!_____ Ah!_____

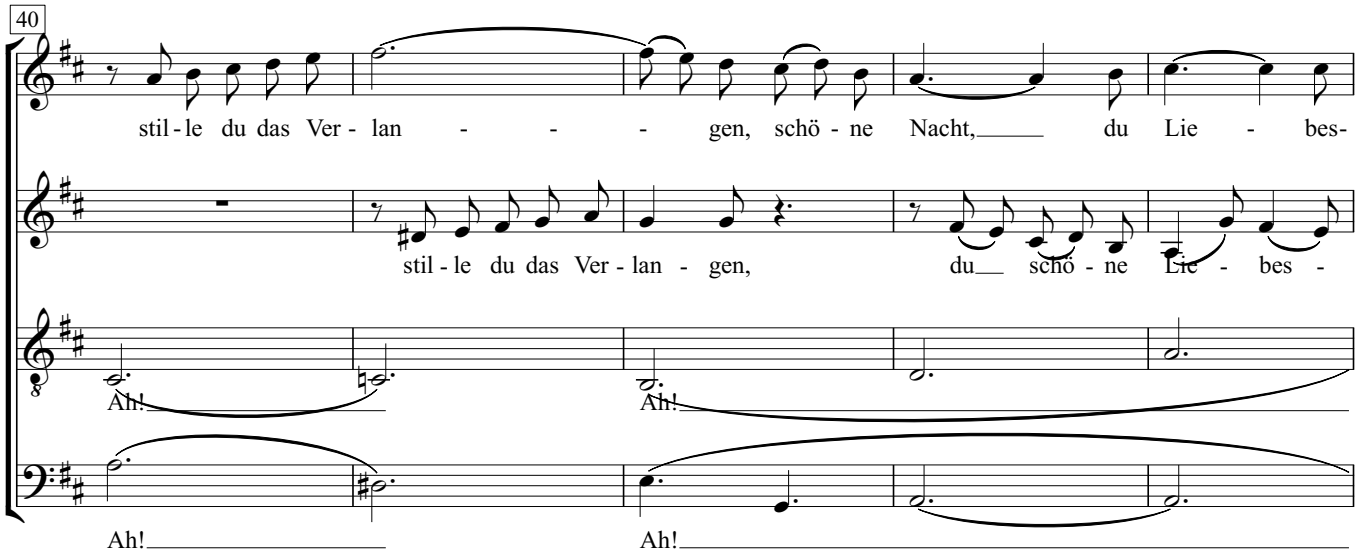
40
stil - le du das Ver - lan - - - gen, schö - ne Nacht, du Lie - bes-
stil - le du das Ver - lan - gen, du scho - ne Lie - bes -
Ah!
Ah!
Ah!
Ah!

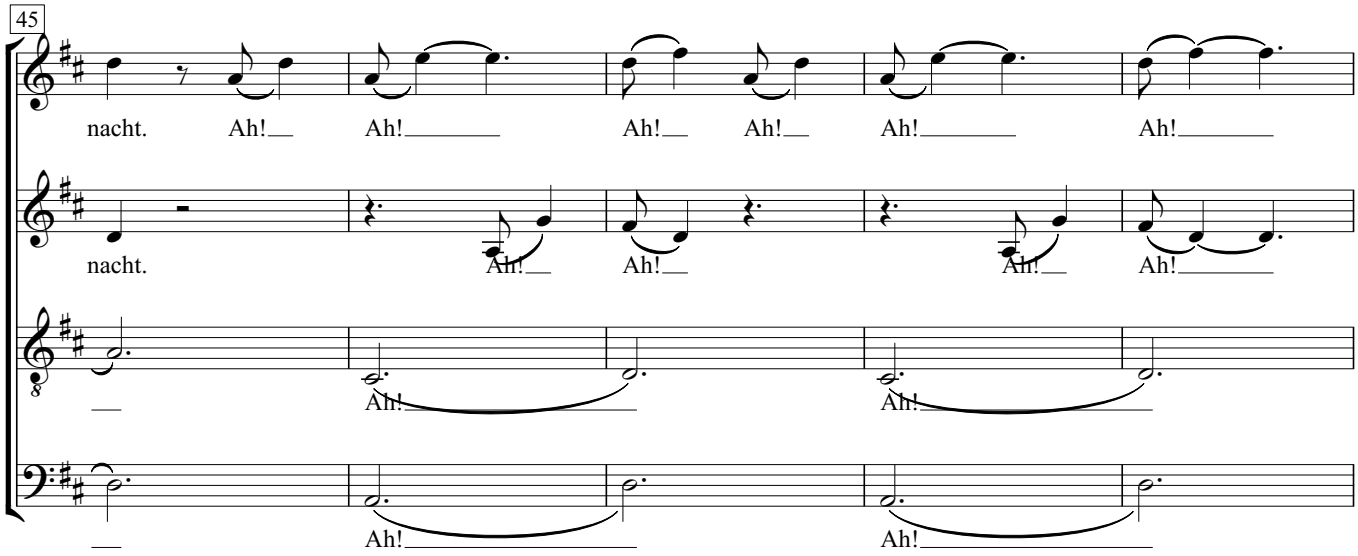
45
nacht. Ah! Ah! Ah! Ah! Ah! Ah!
nacht. Ah! Ah! Ah! Ah!
Ah!
Ah!
Ah!
Ah!

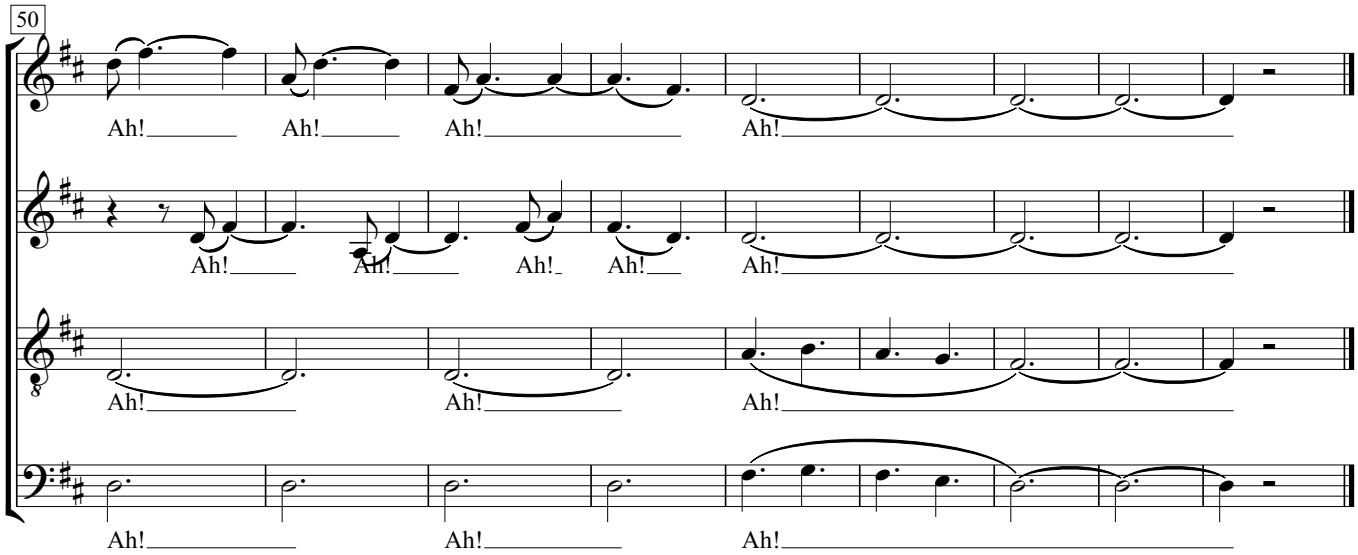
50
Ah! Ah! Ah! Ah!
Ah! Ah! Ah! Ah! Ah!
Ah! Ah! Ah!
Ah! Ah! Ah!

# Befiehl du deine Wege
## Vers 1

Johann Christoph Altnickol

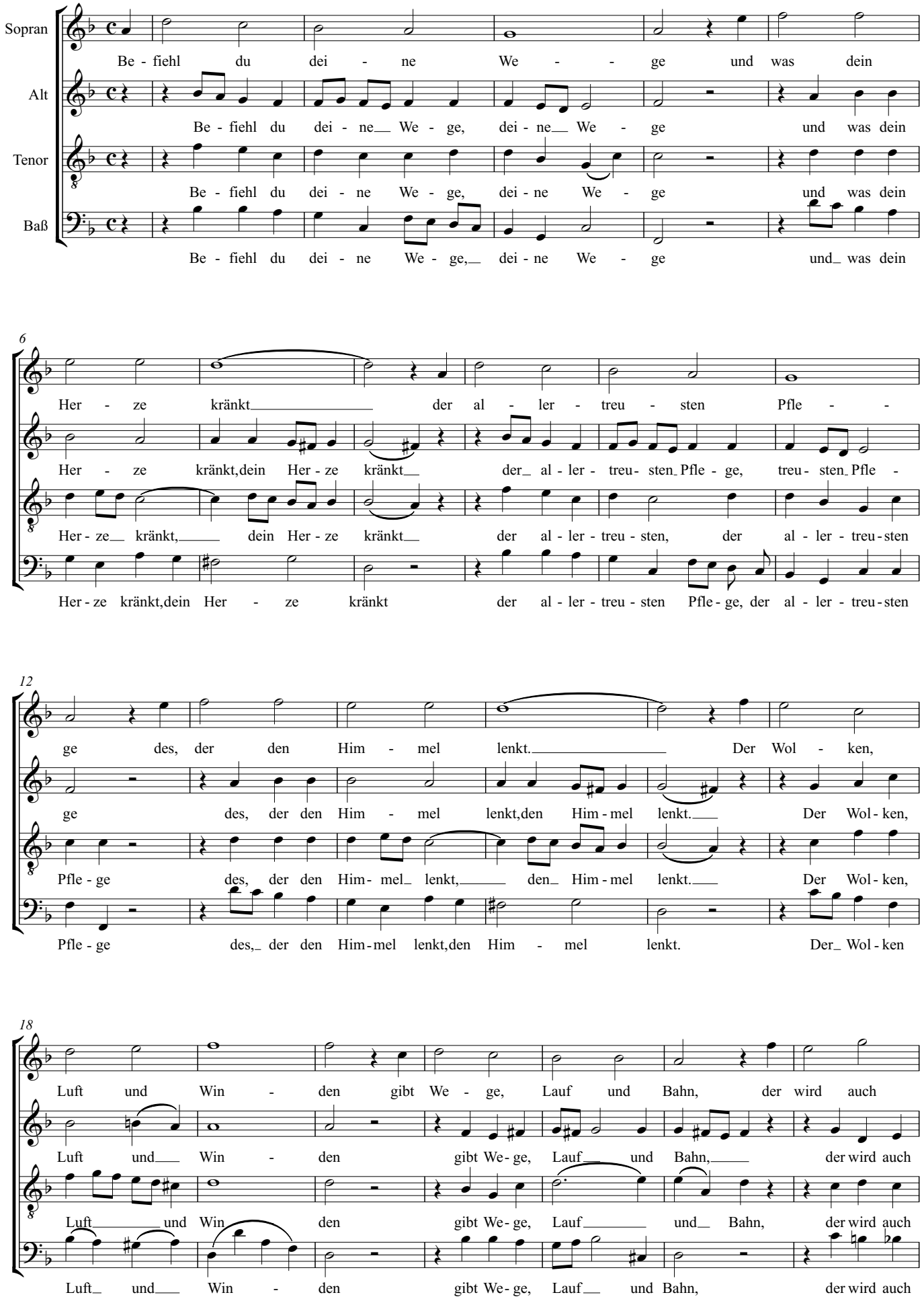

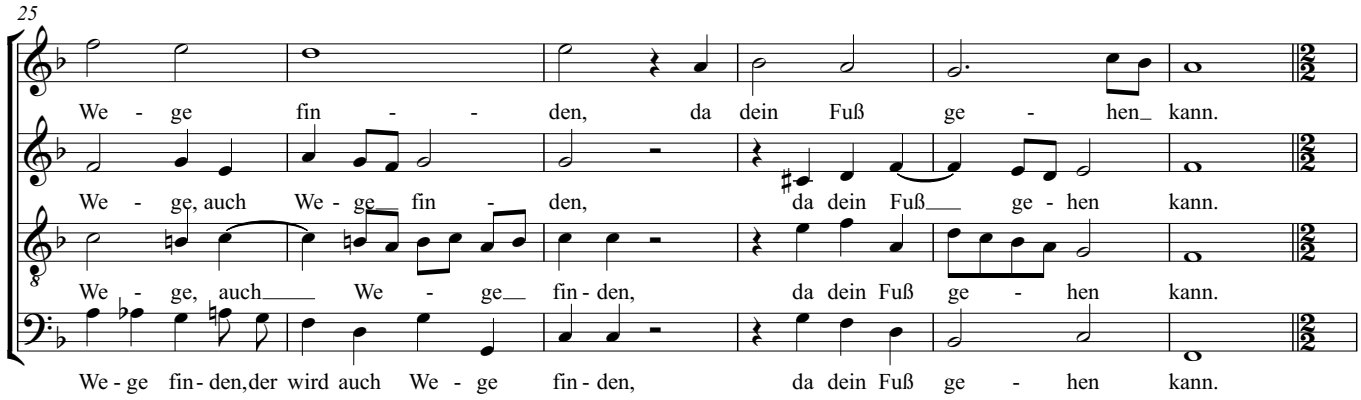
25
We - ge fin - - den, da dein Fuß ge - hen_ kann.
We - ge, auch We - ge_ fin - den, da dein Fuß__ ge - hen kann.
We - ge, auch__ We - ge__ fin - den, da dein Fuß ge - hen kann.
We - ge fin - den, der wird auch We - ge fin - den, da dein Fuß ge - hen kann.

# Befiehl du deine Wege
## Vers 2

Johann Christoph Altnickol

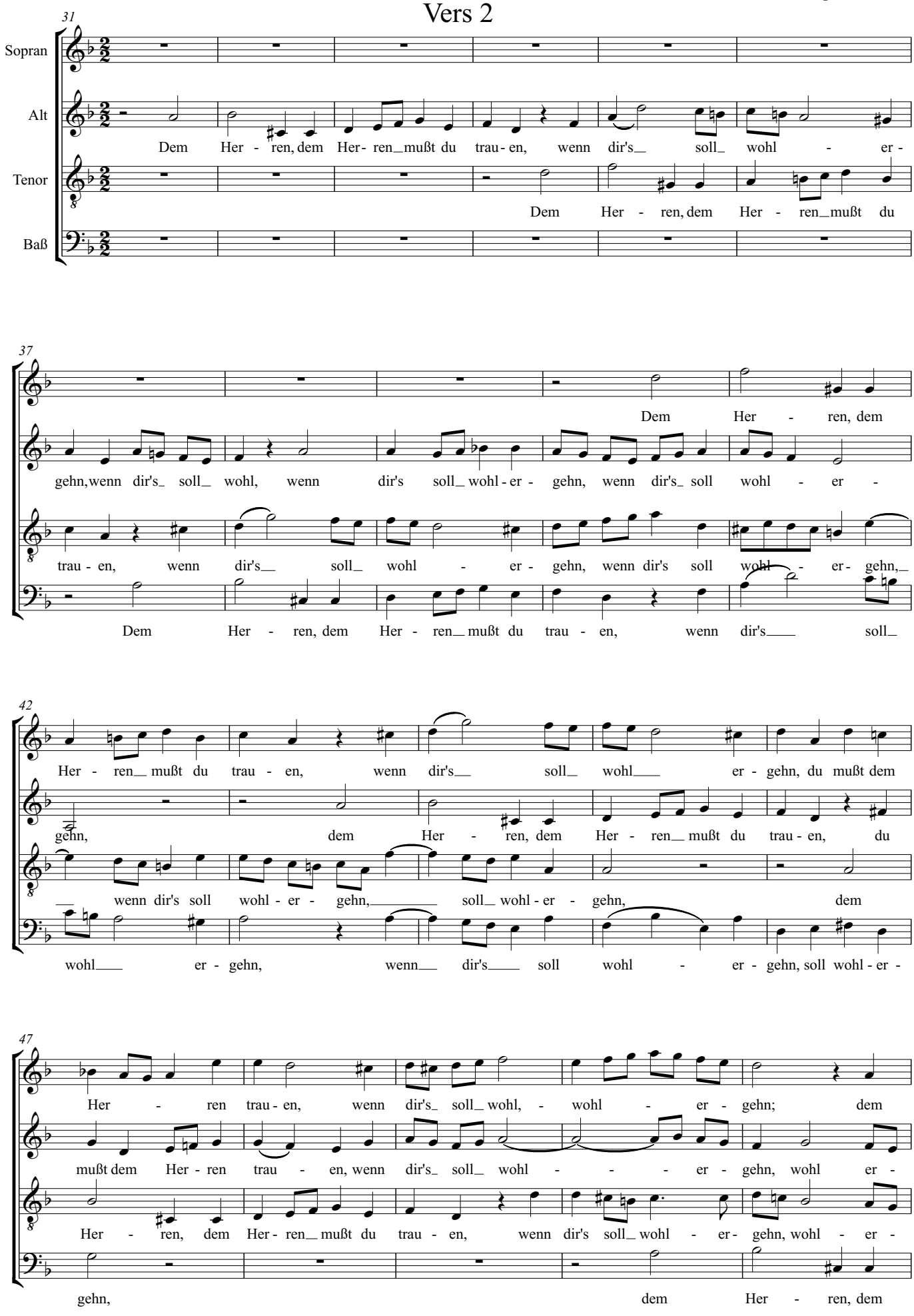

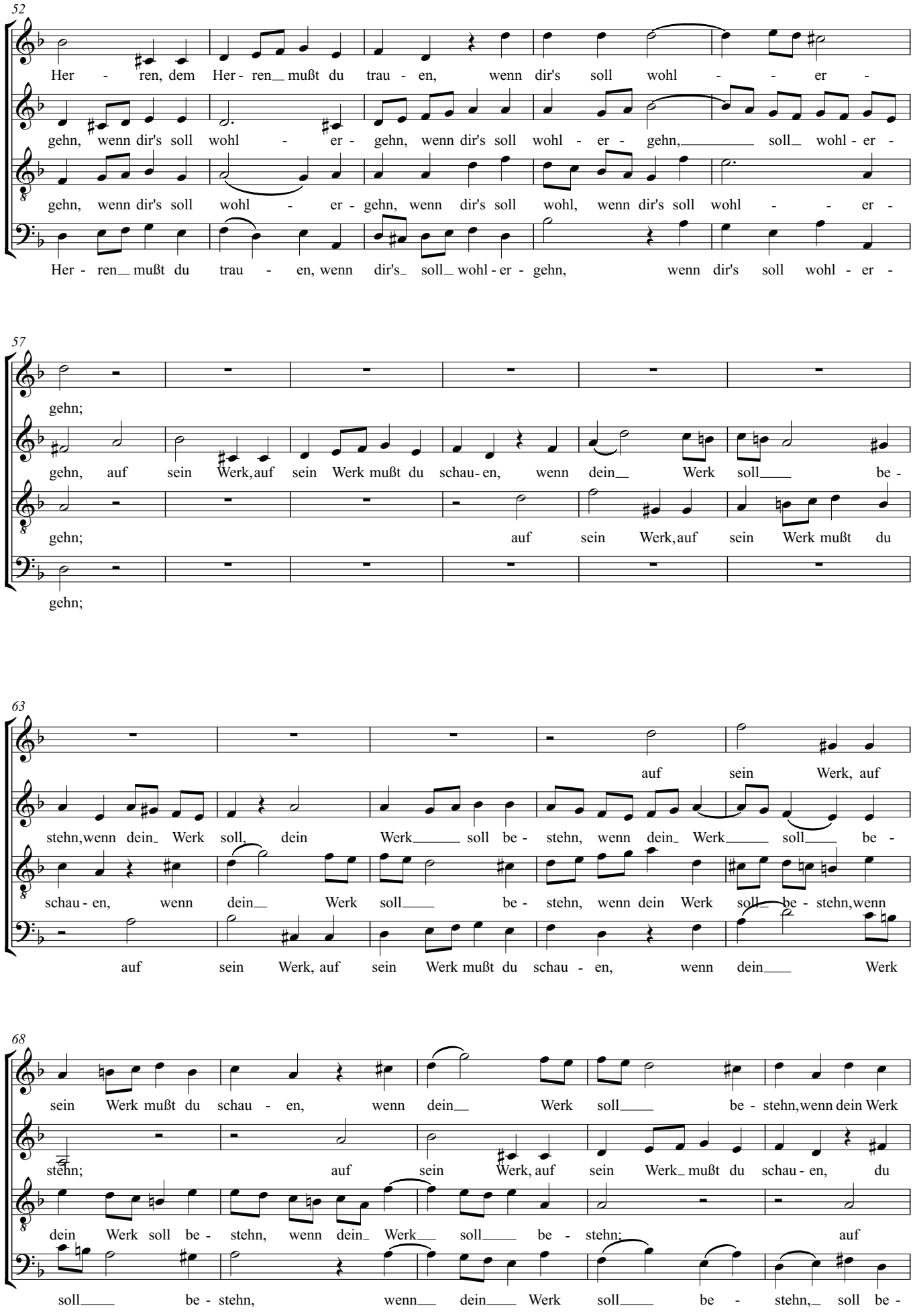
52
Her - ren, dem Her - ren mußt du trau - en, wenn dir's soll wohl - - er -
gehn, wenn dir's soll wohl - er - gehn, wenn dir's soll wohl - er - gehn, soll wohl - er -
gehn, wenn dir's soll wohl - er - gehn, wenn dir's soll wohl, wenn dir's soll wohl - - er -
Her - ren mußt du trau - en, wenn dir's soll wohl - er - gehn, wenn dir's soll wohl - er -
57
gehn;
gehn, auf sein Werk, auf sein Werk mußt du schau - en, wenn dein Werk soll be -
gehn; auf sein Werk, auf sein Werk mußt du
gehn;
63
auf sein Werk, auf
stehn, wenn dein Werk soll, dein Werk soll be - stehn, wenn dein Werk soll be -
schau - en, wenn dein Werk soll be - stehn, wenn dein Werk soll be - stehn, wenn
auf sein Werk, auf sein Werk mußt du schau - en, wenn dein Werk
68
sein Werk mußt du schau - en, wenn dein Werk soll be - stehn, wenn dein Werk
stehn; auf sein Werk, auf sein Werk mußt du schau - en, du
dein Werk soll be - stehn, wenn dein Werk soll be - stehn; auf
soll be - stehn, wenn dein Werk soll be - stehn, soll be -

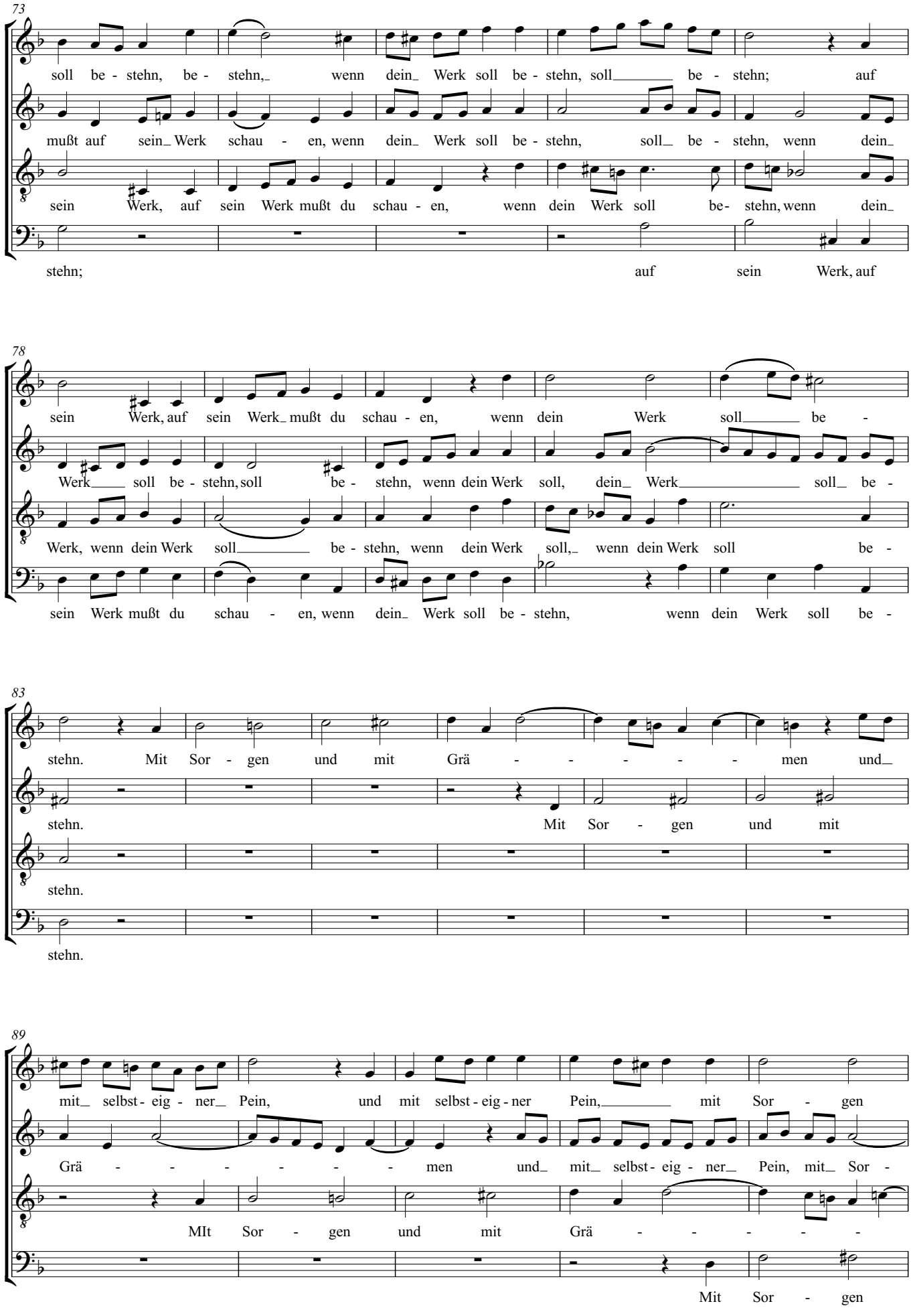
73
soll be - stehn, be - stehn, wenn dein Werk soll be - stehn, soll be - stehn; auf
mußt auf sein Werk schau - en, wenn dein Werk soll be - stehn, soll be - stehn, wenn dein
sein Werk, auf sein Werk mußt du schau - en, wenn dein Werk soll be- stehn, wenn dein
stehn; auf sein Werk, auf
78
sein Werk, auf sein Werk mußt du schau - en, wenn dein Werk soll be -
Werk soll be - stehn, soll be - stehn, wenn dein Werk soll, dein Werk soll be -
Werk, wenn dein Werk soll be - stehn, wenn dein Werk soll, wenn dein Werk soll be -
sein Werk mußt du schau - en, wenn dein Werk soll be - stehn, wenn dein Werk soll be -
83
stehn. Mit Sor - gen und mit Grä - - - - - men und
stehn. Mit Sor - gen und mit
stehn.
stehn.
89
mit selbst - eig - ner Pein, und mit selbst - eig - ner Pein, mit Sor - gen
Grä - - - - - - men und mit selbst - eig - ner Pein, mit Sor -
MIt Sor - gen und mit Grä - - - - -
Mit Sor - gen

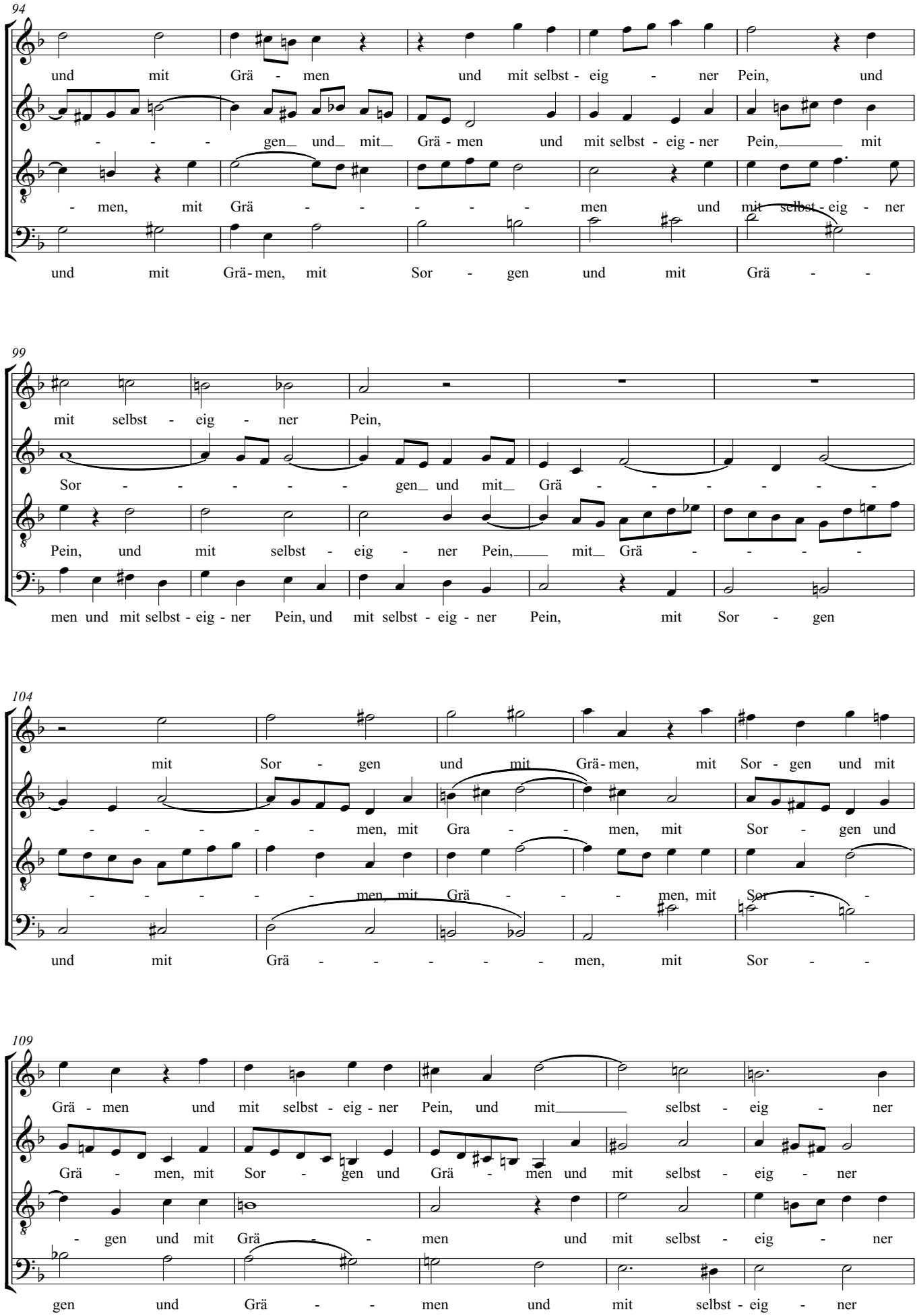
94
und mit Grä - men und mit selbst - eig - ner Pein, und
- - - gen_ und_ mit_ Grä - men und mit selbst - eig - ner Pein,_____ mit
- men, mit Grä - - - - - men und mit selbst - eig - ner
und mit Grä - men, mit Sor - gen und mit Grä - -
99
mit selbst - eig - ner Pein,
Sor - - - - - gen_ und mit_ Grä - - - - - -
Pein, und mit selbst - eig - ner Pein,_____ mit_ Grä - - - -
men und mit selbst - eig - ner Pein, und mit selbst - eig - ner Pein, mit Sor - gen
104
mit Sor - gen und mit Grä - men, mit Sor - gen und mit
- - - - - men, mit Gra - - men, mit Sor - gen und
- - - - - men, mit Grä - - - men, mit Sor - -
und mit Grä - - - - - men, mit Sor - -
109
Grä - men und mit selbst - eig - ner Pein, und mit_____ selbst - eig - ner
Grä - men, mit Sor - gen und Grä - men und mit selbst - eig - ner
- gen und mit Grä - - men und mit selbst - eig - ner
gen und Grä - - men und mit selbst - eig - ner

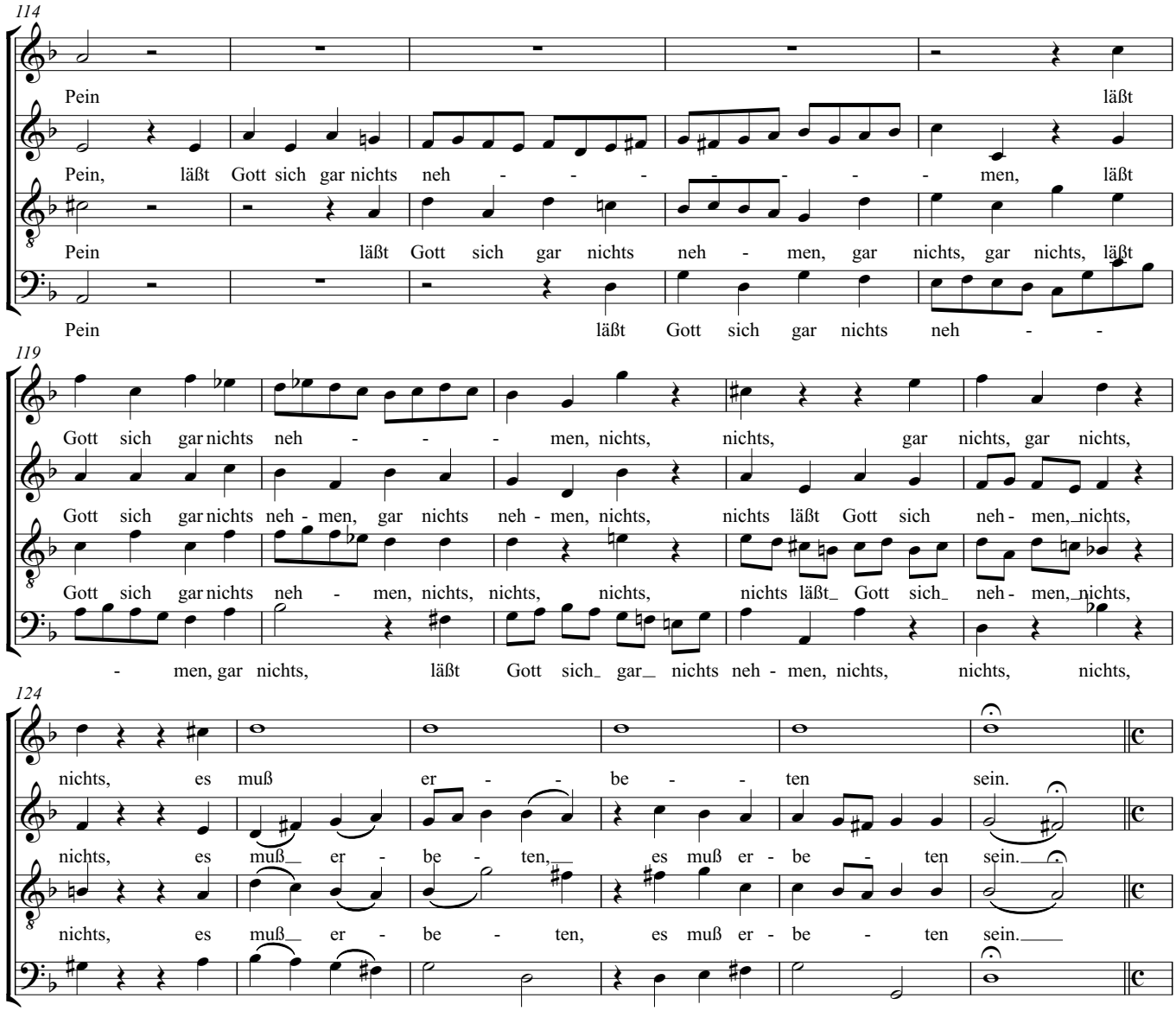
114
Pein läßt
Pein, läßt Gott sich gar nichts neh - - - - - - - men, läßt
Pein läßt Gott sich gar nichts neh - men, gar nichts, gar nichts, läßt
Pein läßt Gott sich gar nichts neh - -
119
Gott sich gar nichts neh - - - men, nichts, nichts, gar nichts, gar nichts,
Gott sich gar nichts neh - men, gar nichts neh - men, nichts, nichts läßt Gott sich neh - men, nichts,
Gott sich gar nichts neh - men, nichts, nichts, nichts, nichts läßt Gott sich neh - men, nichts,
- men, gar nichts, läßt Gott sich gar nichts neh - men, nichts, nichts, nichts,
124
nichts, es muß er - - be - - ten sein.
nichts, es muß er - be - ten, es muß er - be - ten sein.
nichts, es muß er - be - ten, es muß er - be - ten sein.
nichts, es muß er - be - ten, es muß er - be - ten sein.

# Befiehl du deine Wege
## Vers 3

Johann Christoph Altnickol

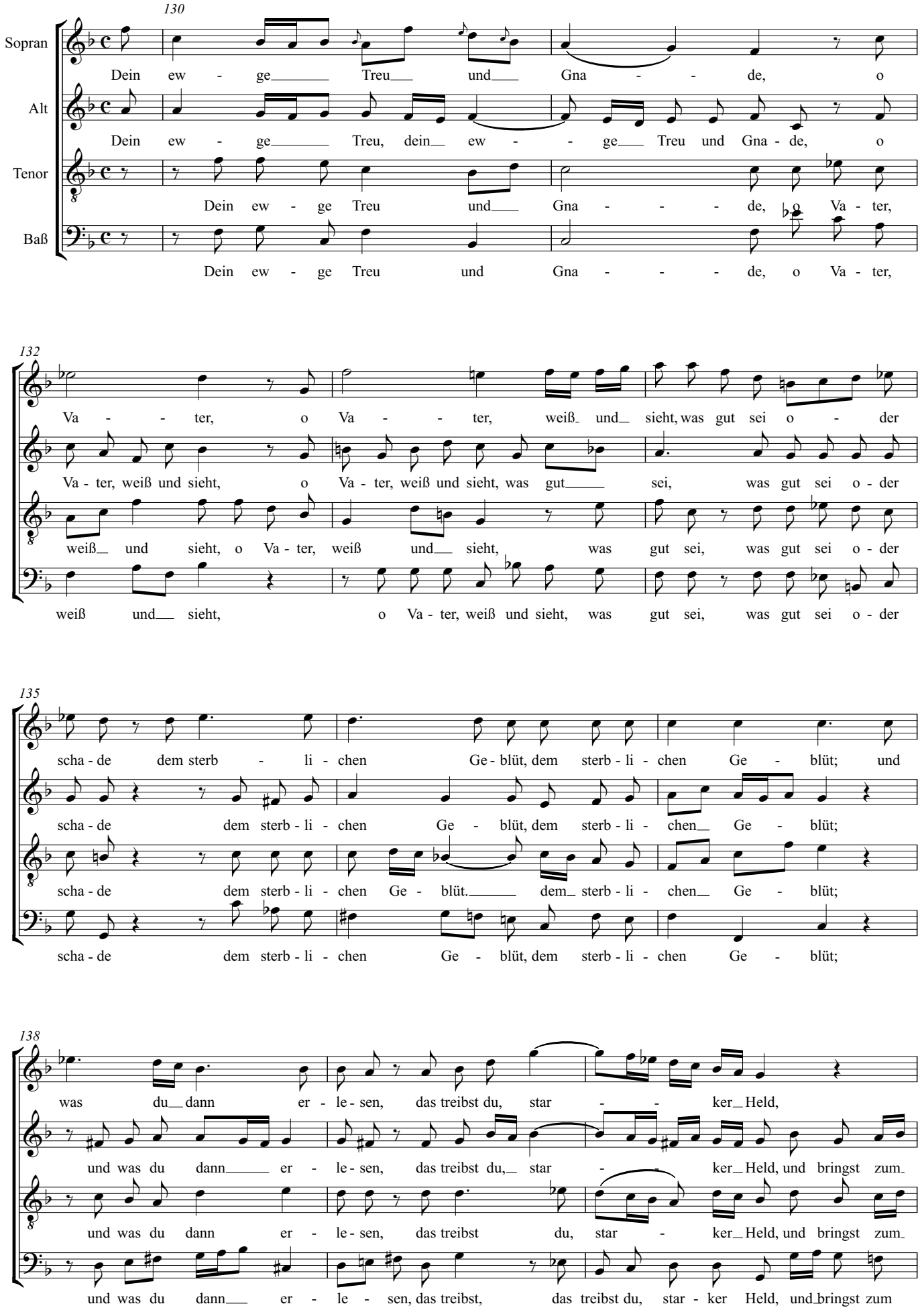

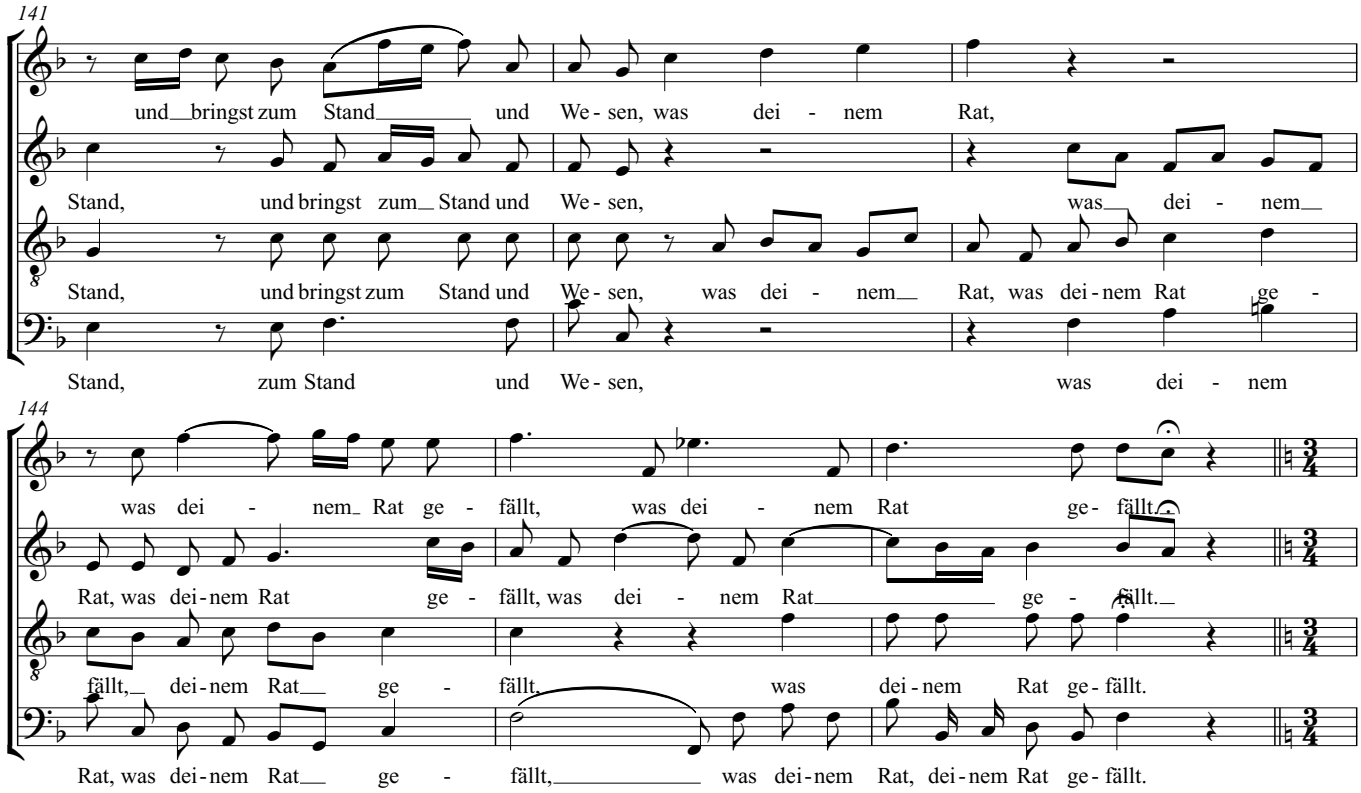
141
und bringst zum Stand und We - sen, was dei - nem Rat,
Stand, und bringst zum Stand und We - sen, was dei - nem
Stand, und bringst zum Stand und We - sen, was dei - nem Rat, was dei - nem Rat ge -
Stand, zum Stand und We - sen, was dei - nem
144
was dei - nem Rat ge - fällt, was dei - nem Rat ge - fällt.
Rat, was dei - nem Rat ge - fällt, was dei - nem Rat ge - fällt.
fällt, dei - nem Rat ge - fällt, was dei - nem Rat ge - fällt.
Rat, was dei - nem Rat ge - fällt, was dei - nem Rat, dei - nem Rat ge - fällt.

# Befiehl du deine Wege
## Vers 4

Johann Christoph Altnickol

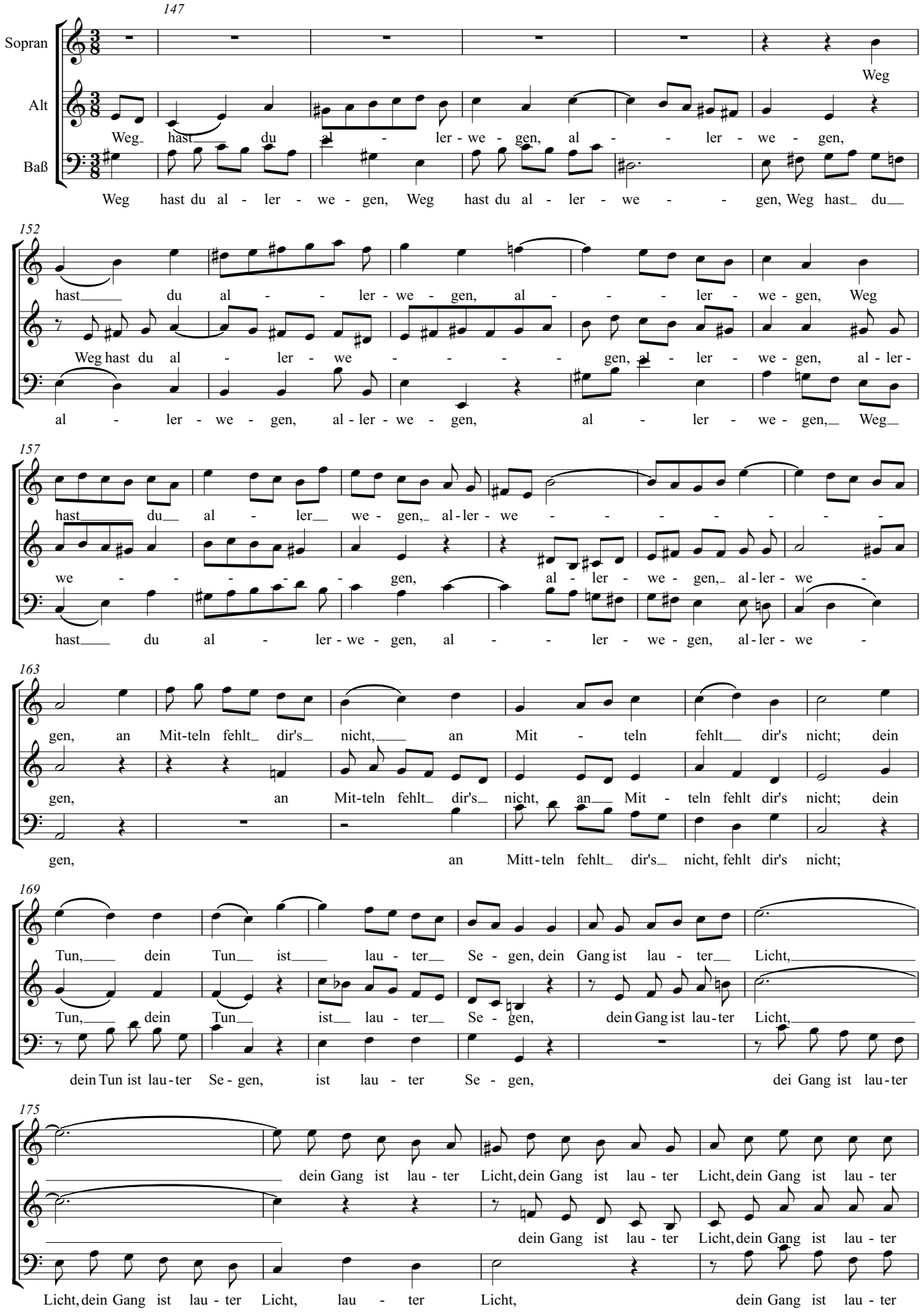

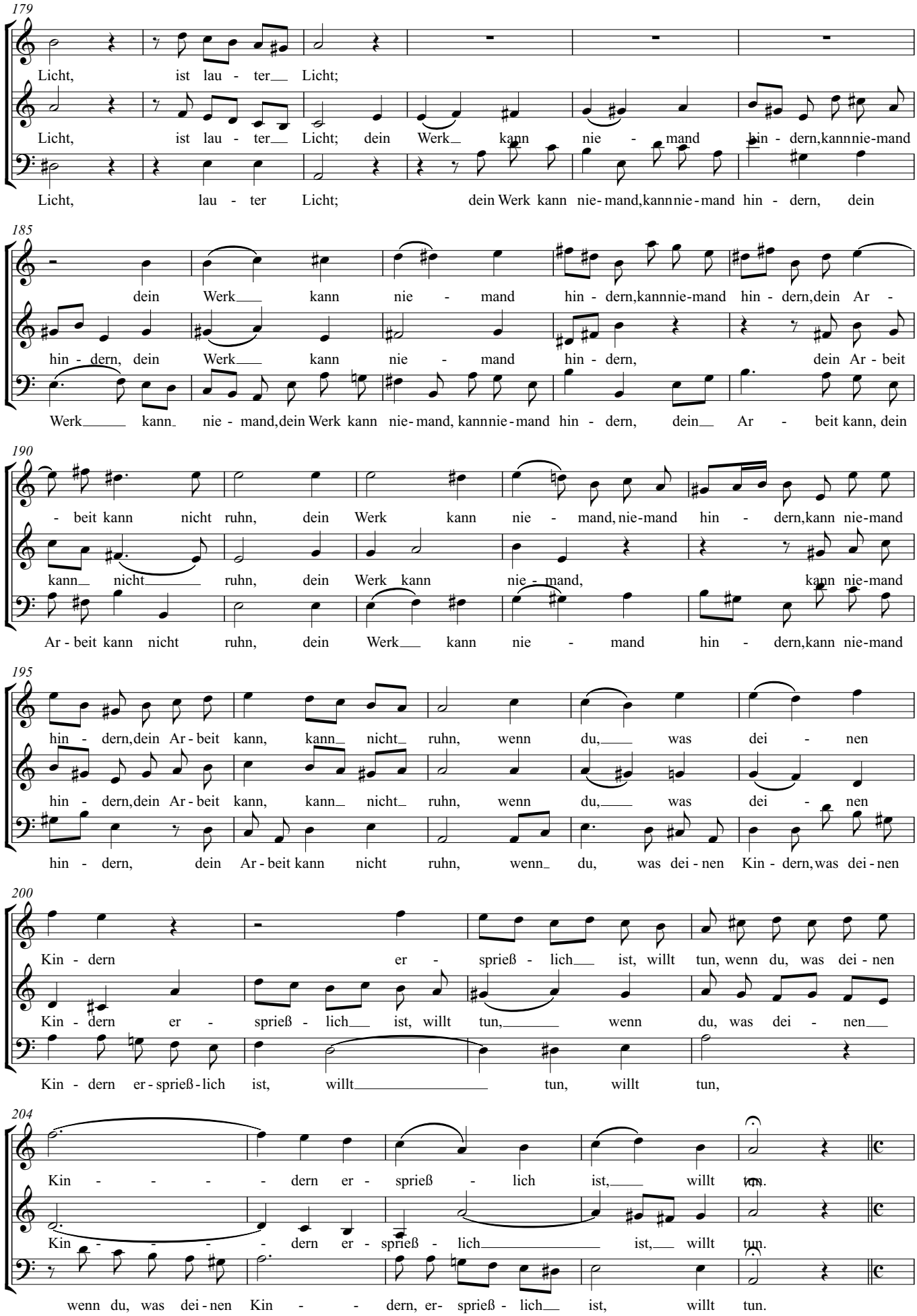
179
Licht, ist lau - ter Licht;
Licht, ist lau - ter Licht; dein Werk kann nie - mand hin - dern,kannnie-mand
Licht, lau - ter Licht; dein Werk kann nie-mand,kannnie-mand hin - dern, dein
185
dein Werk kann nie - mand hin - dern,kannnie-mand hin - dern,dein Ar -
hin - dern, dein Werk kann nie - mand hin - dern, dein Ar - beit
Werk kann nie - mand,dein Werk kann nie-mand, kannnie-mand hin - dern, dein Ar - beit kann, dein
190
- beit kann nicht ruhn, dein Werk kann nie - mand, nie-mand hin - dern,kann nie-mand
kann nicht ruhn, dein Werk kann nie - mand, kann nie-mand
Ar - beit kann nicht ruhn, dein Werk kann nie - mand hin - dern,kann nie-mand
195
hin - dern,dein Ar - beit kann, kann nicht ruhn, wenn du, was dei - nen
hin - dern,dein Ar - beit kann, kann nicht ruhn, wenn du, was dei - nen
hin - dern, dein Ar - beit kann nicht ruhn, wenn du, was dei - nen Kin - dern,was dei - nen
200
Kin - dern er - sprieß - lich ist, willt tun, wenn du, was dei - nen
Kin - dern er - sprieß - lich ist, willt tun, wenn du, was dei - nen
Kin - dern er - sprieß - lich ist, willt tun, willt tun,
204
Kin - - - - dern er - sprieß - lich ist, willt tun.
Kin - - - - dern er - sprieß - lich ist, willt tun.
wenn du, was dei - nen Kin - - dern, er- sprieß - lich ist, willt tun.

# Befiehl du deine Wege
## Vers 5

Johann Christoph Altnickol

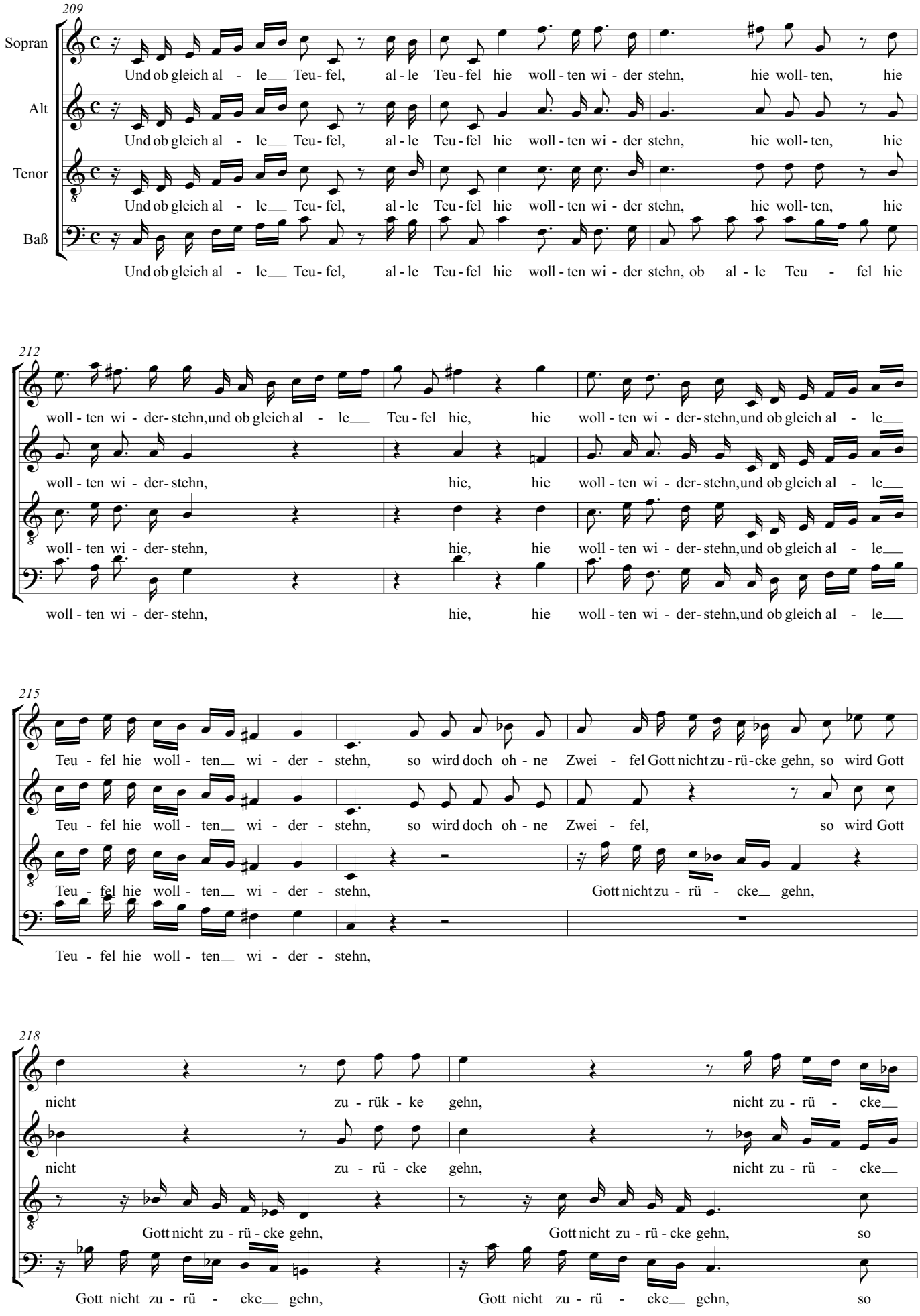

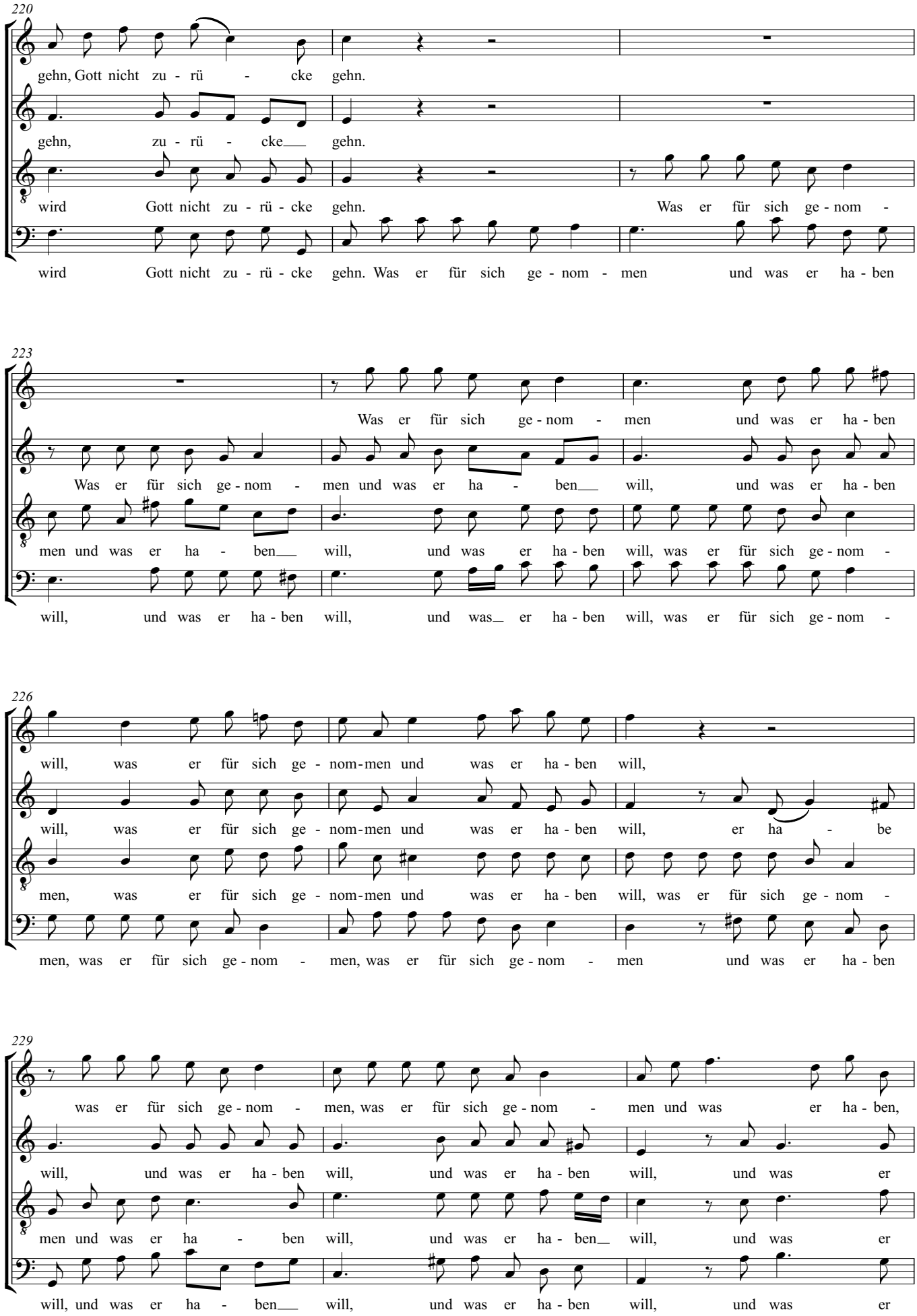
220
gehn, Gott nicht zu - rü - cke gehn.
gehn, zu - rü - cke gehn.
wird Gott nicht zu - rü - cke gehn. Was er für sich ge - nom -
wird Gott nicht zu - rü - cke gehn. Was er für sich ge - nom - men und was er ha - ben
223
Was er für sich ge - nom - men und was er ha - ben
Was er für sich ge - nom - men und was er ha - ben will, und was er ha - ben
men und was er ha - ben will, und was er ha - ben will, was er für sich ge - nom -
will, und was er ha - ben will, und was er ha - ben will, was er für sich ge - nom -
226
will, was er für sich ge - nom-men und was er ha - ben will,
will, was er für sich ge - nom-men und was er ha - ben will, er ha - be
men, was er für sich ge - nom-men und was er ha - ben will, was er für sich ge - nom -
men, was er für sich ge - nom - men, was er für sich ge - nom - men und was er ha - ben
229
was er für sich ge - nom - men, was er für sich ge - nom - men und was er ha - ben,
will, und was er ha - ben will, und was er ha - ben will, und was er
men und was er ha - ben will, und was er ha - ben will, und was er
will, und was er ha - ben will, und was er ha - ben will, und was er

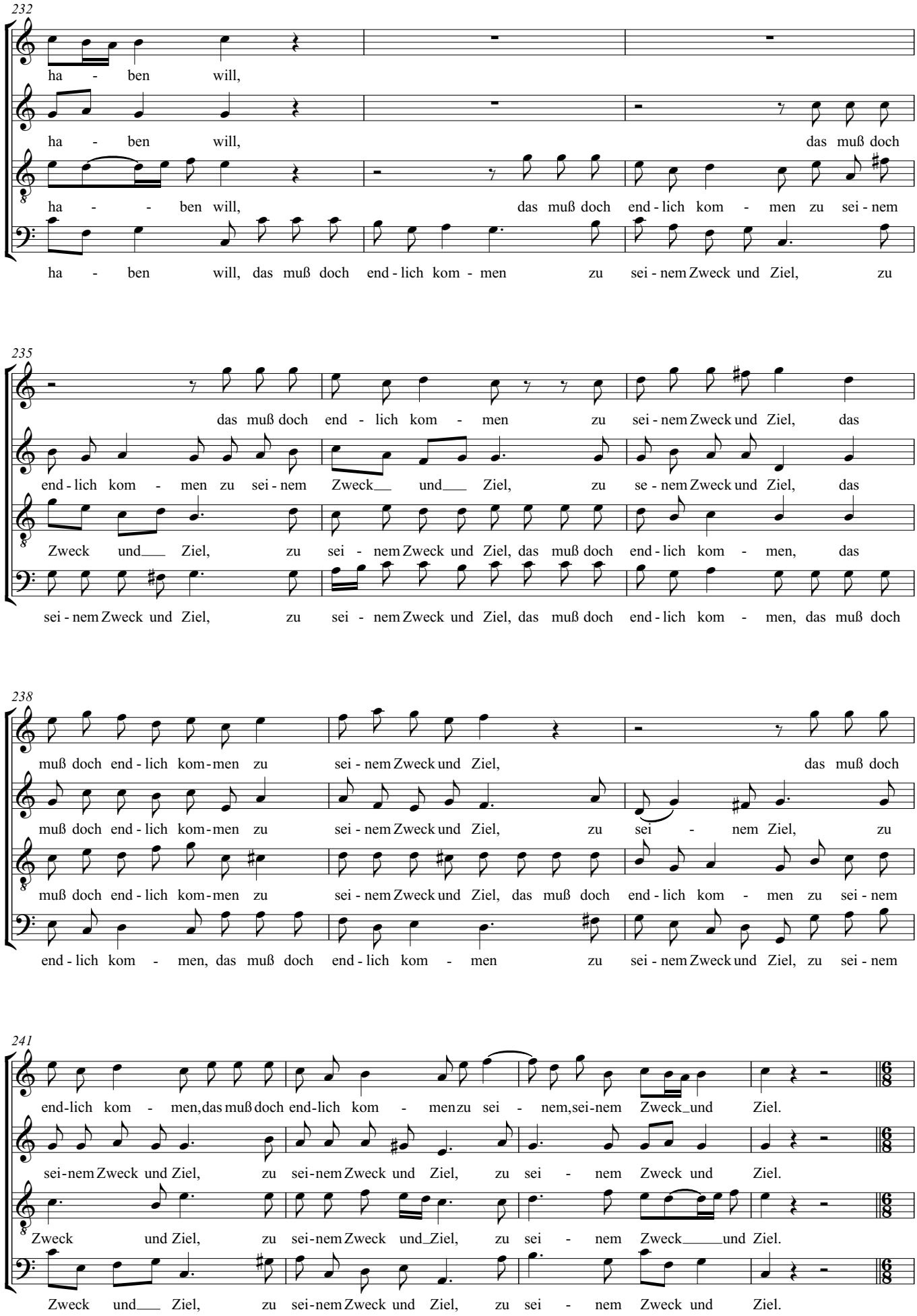
232
ha - ben will,
ha - ben will, das muß doch
ha - - ben will, das muß doch end - lich kom - men zu sei - nem
ha - ben will, das muß doch end - lich kom - men zu sei - nem Zweck und Ziel, zu
235
das muß doch end - lich kom - men zu sei - nem Zweck und Ziel, das
end - lich kom - men zu sei - nem Zweck und Ziel, zu se - nem Zweck und Ziel, das
Zweck und Ziel, zu sei - nem Zweck und Ziel, das muß doch end - lich kom - men, das
sei - nem Zweck und Ziel, zu sei - nem Zweck und Ziel, das muß doch end - lich kom - men, das muß doch
238
muß doch end - lich kom - men zu sei - nem Zweck und Ziel, das muß doch
muß doch end - lich kom - men zu sei - nem Zweck und Ziel, zu sei - nem Ziel, zu
muß doch end - lich kom - men zu sei - nem Zweck und Ziel, das muß doch end - lich kom - men zu sei - nem
end - lich kom - men, das muß doch end - lich kom - men zu sei - nem Zweck und Ziel, zu sei - nem
241
end - lich kom - men, das muß doch end - lich kom - men zu sei - nem, sei - nem Zweck und Ziel.
sei - nem Zweck und Ziel, zu sei - nem Zweck und Ziel, zu sei - nem Zweck und Ziel.
Zweck und Ziel, zu sei - nem Zweck und Ziel, zu sei - nem Zweck und Ziel.
Zweck und Ziel, zu sei - nem Zweck und Ziel, zu sei - nem Zweck und Ziel.

# Befiehl du deine Wege
## Vers 6

Johann Christoph Altnickol

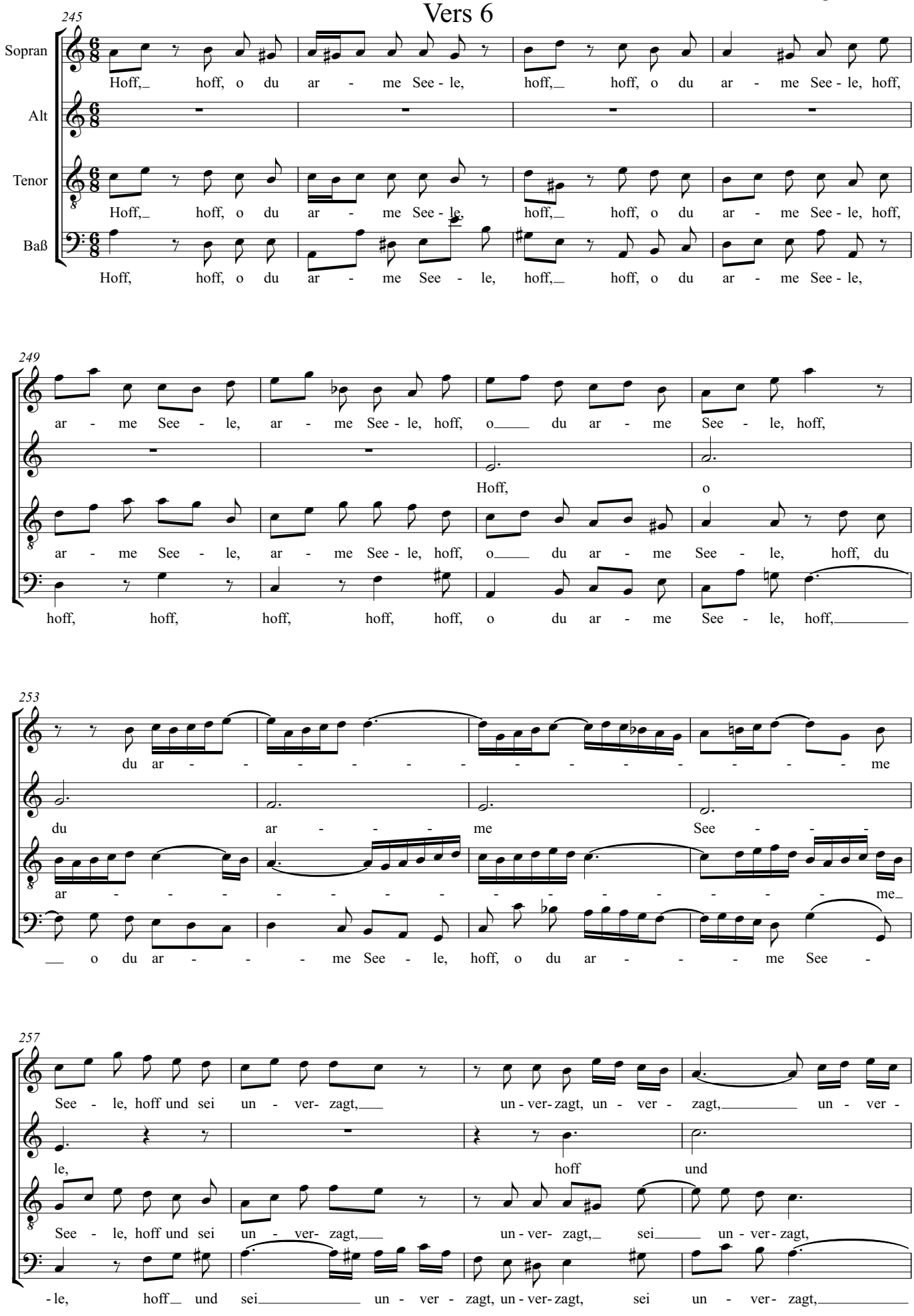

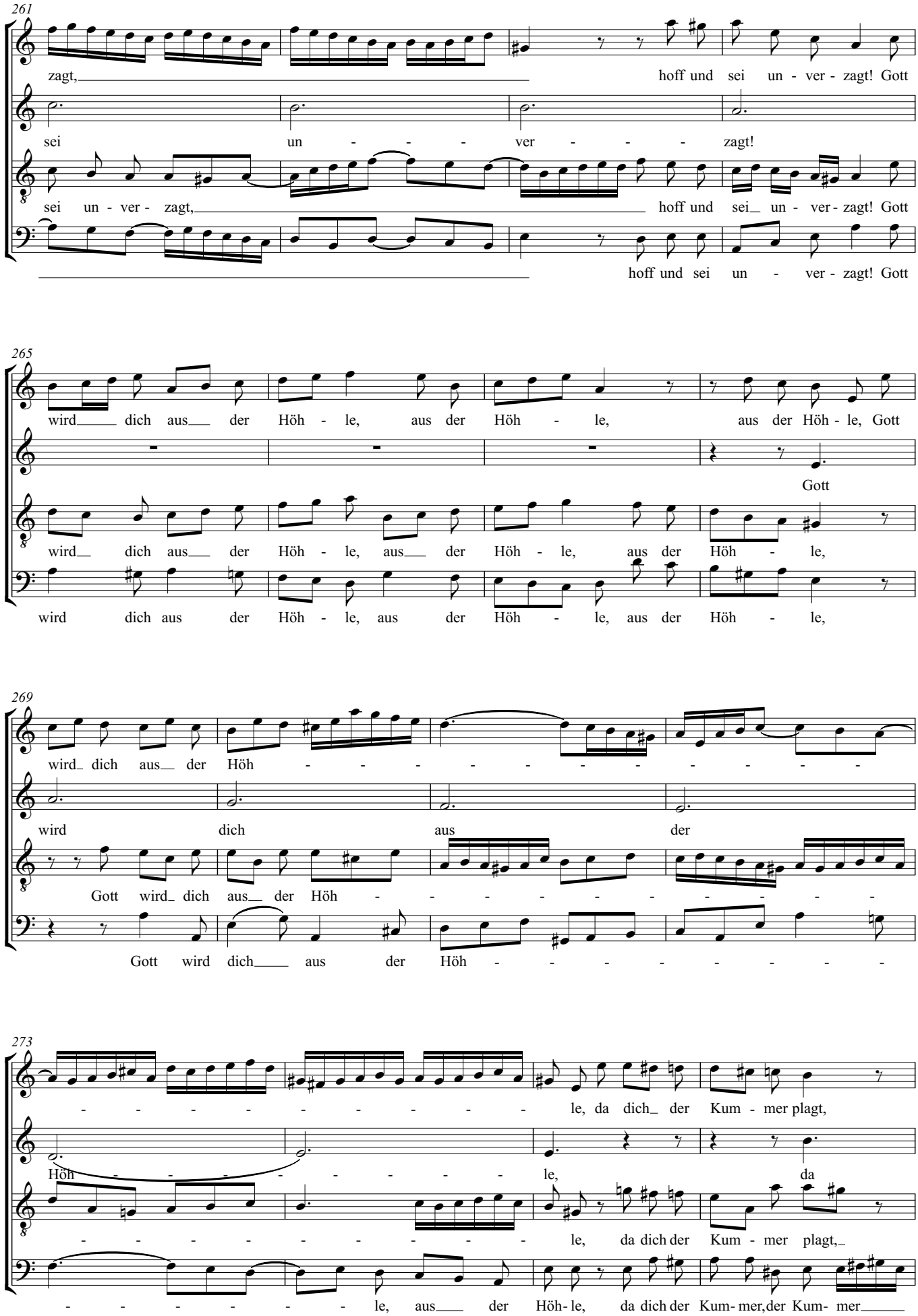
261
zagt, hoff und sei un - ver - zagt! Gott
sei un - - - ver - - - zagt!
sei un - ver - zagt, hoff und sei un - ver - zagt! Gott
hoff und sei un - ver - zagt! Gott
265
wird dich aus der Höh - le, aus der Höh - le, aus der Höh - le, Gott
Gott
wird dich aus der Höh - le, aus der Höh - le, aus der Höh - le,
wird dich aus der Höh - le, aus der Höh - le, aus der Höh - le,
269
wird dich aus der Höh - - - - - - - - - - -
wird dich aus der
Gott wird dich aus der Höh - - - - - - - - - -
Gott wird dich aus der Höh - - - - - - - - - -
273
- - - - - - - - - le, da dich der Kum - mer plagt,
Höh - - - - - - - - le, da
- - - - - - - - - le, da dich der Kum - mer plagt,
- - - - - - - - le, aus der Höh - le, da dich der Kum - mer, der Kum - mer

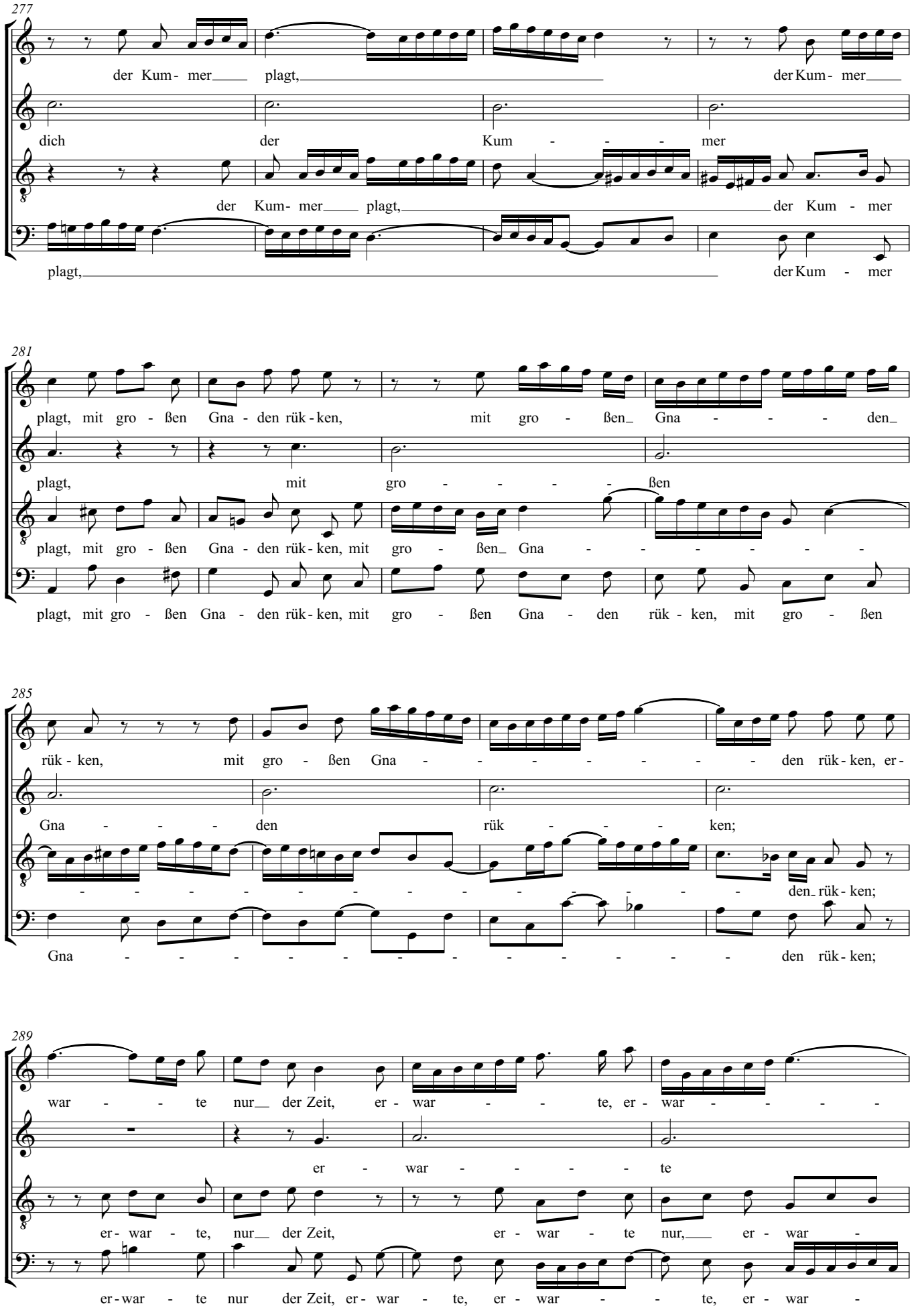
277
der Kum- mer plagt, der Kum- mer
dich der Kum - - - mer
der Kum- mer plagt, der Kum - mer
plagt, der Kum - mer
281
plagt, mit gro - ßen Gna - den rük - ken, mit gro - ßen Gna - - - den
plagt, mit gro - - - - ßen
plagt, mit gro - ßen Gna - den rük - ken, mit gro - ßen Gna - - - - - -
plagt, mit gro - ßen Gna - den rük - ken, mit gro - ßen Gna - den rük - ken, mit gro - ßen
285
rük - ken, mit gro - ßen Gna - - - - - - - den rük - ken, er -
Gna - - - den rük - - - ken;
- - - - - - - - - - - - - - - den rük - ken;
Gna - - - - - - - - - - - - - - den rük - ken;
289
war - - te nur der Zeit, er - war - - te, er - war - - - -
er - war - - - - te
er - war - te, nur der Zeit, er - war - te nur, er - war -
er - war - te nur der Zeit, er - war - te, er - war - - te, er - war -

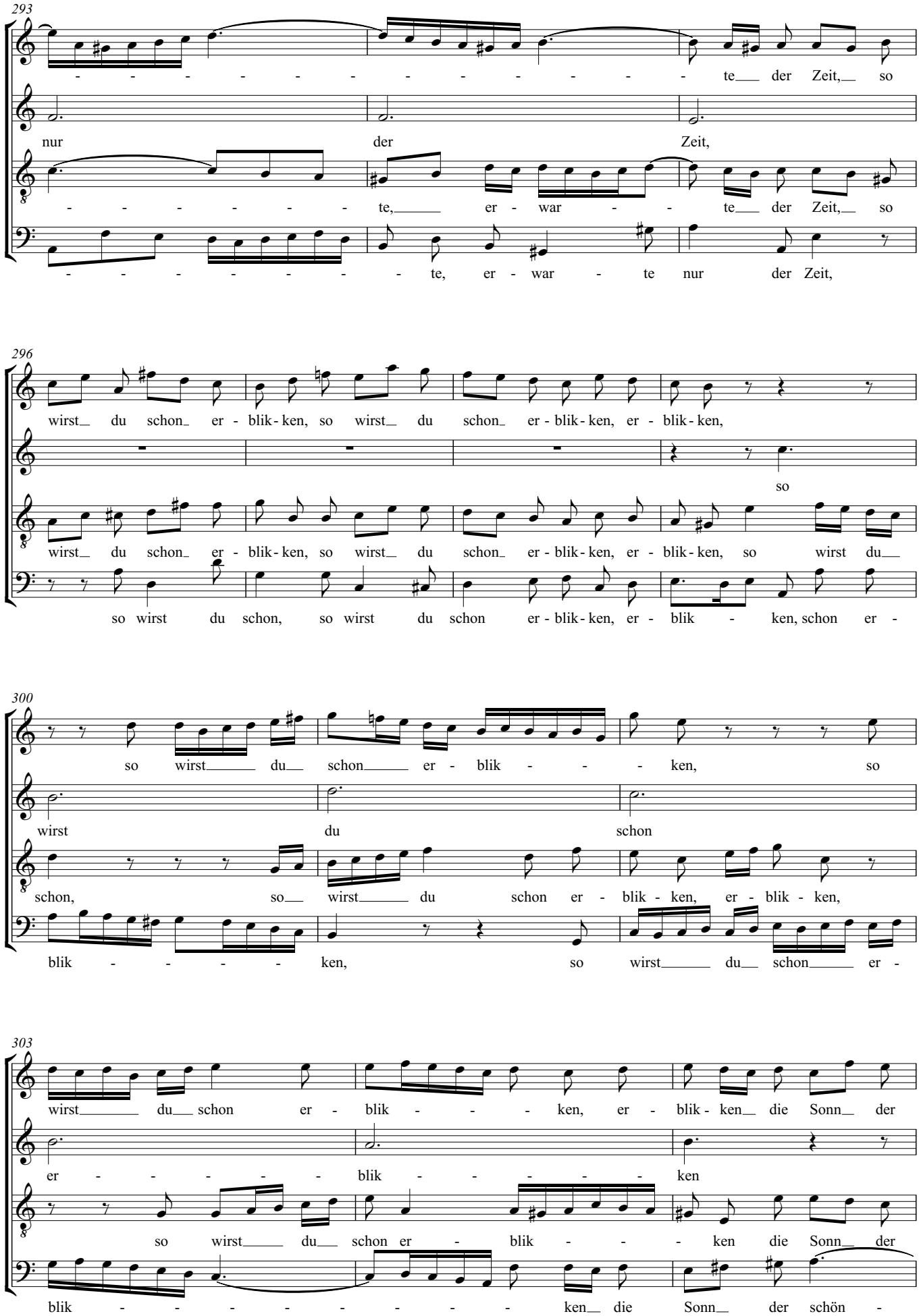
293
te der Zeit, so
nur der Zeit,
te, er - war - te der Zeit, so
te, er - war - te nur der Zeit,
296
wirst du schon er - blik - ken, so wirst du schon er - blik - ken, er - blik - ken,
so
wirst du schon er - blik - ken, so wirst du schon er - blik - ken, er - blik - ken, so wirst du
so wirst du schon, so wirst du schon er - blik - ken, er - blik - ken, schon er -
300
so wirst du schon er - blik - ken, so
wirst du schon
schon, so wirst du schon er - blik - ken, er - blik - ken,
blik - ken, so wirst du schon er -
303
wirst du schon er - blik - ken, er - blik - ken die Sonn der
er - blik - ken
so wirst du schon er - blik - ken die Sonn der
blik - ken die Sonn der schön -

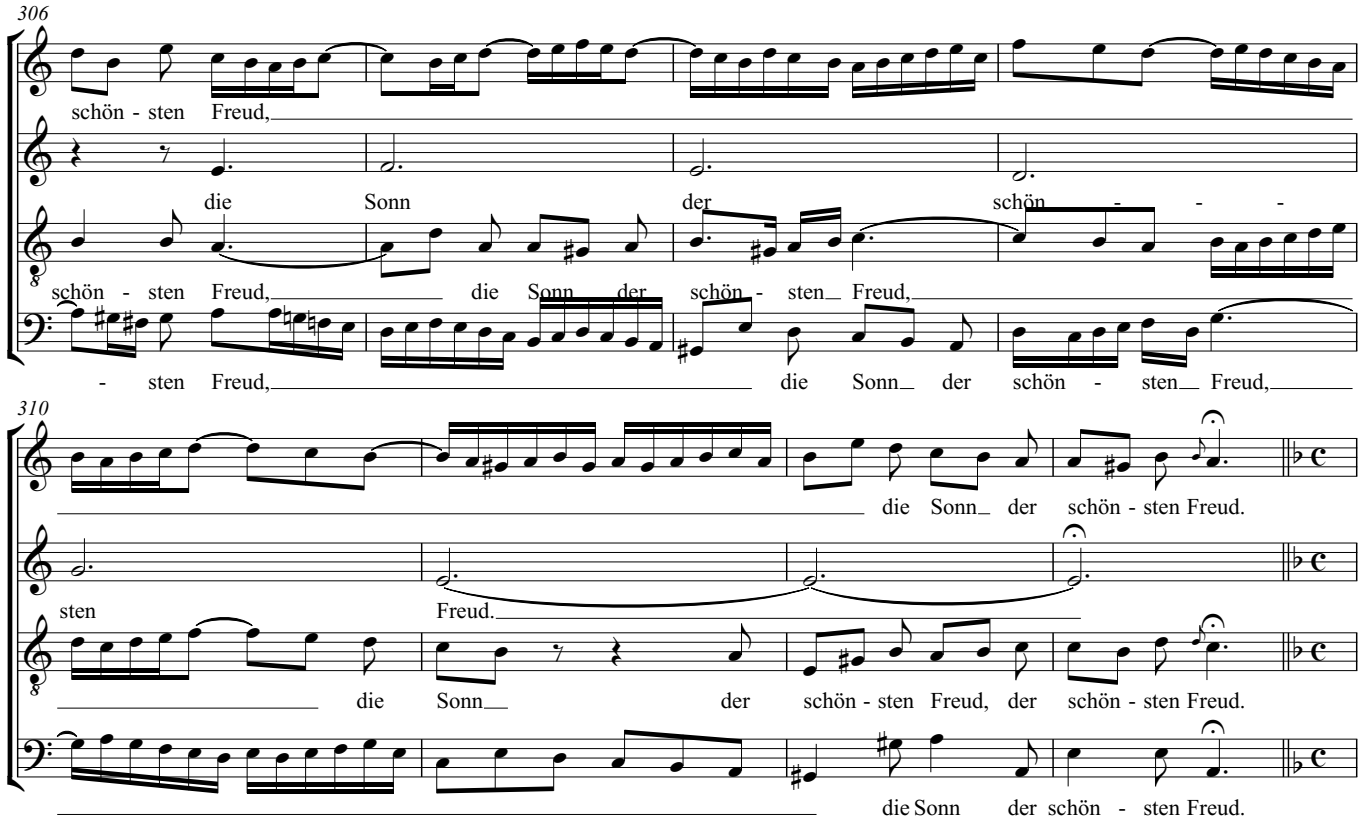
306
schön - sten Freud,
die Sonn der schön - - -
schön - sten Freud, die Sonn der schön - sten Freud,
- sten Freud, die Sonn der schön - sten Freud,
310
die Sonn der schön - sten Freud.
sten Freud.
die Sonn der schön - sten Freud, der schön - sten Freud.
die Sonn der schön - sten Freud.

# Befiehl du deine Wege
## Vers 7

Johann Christoph Altnickol

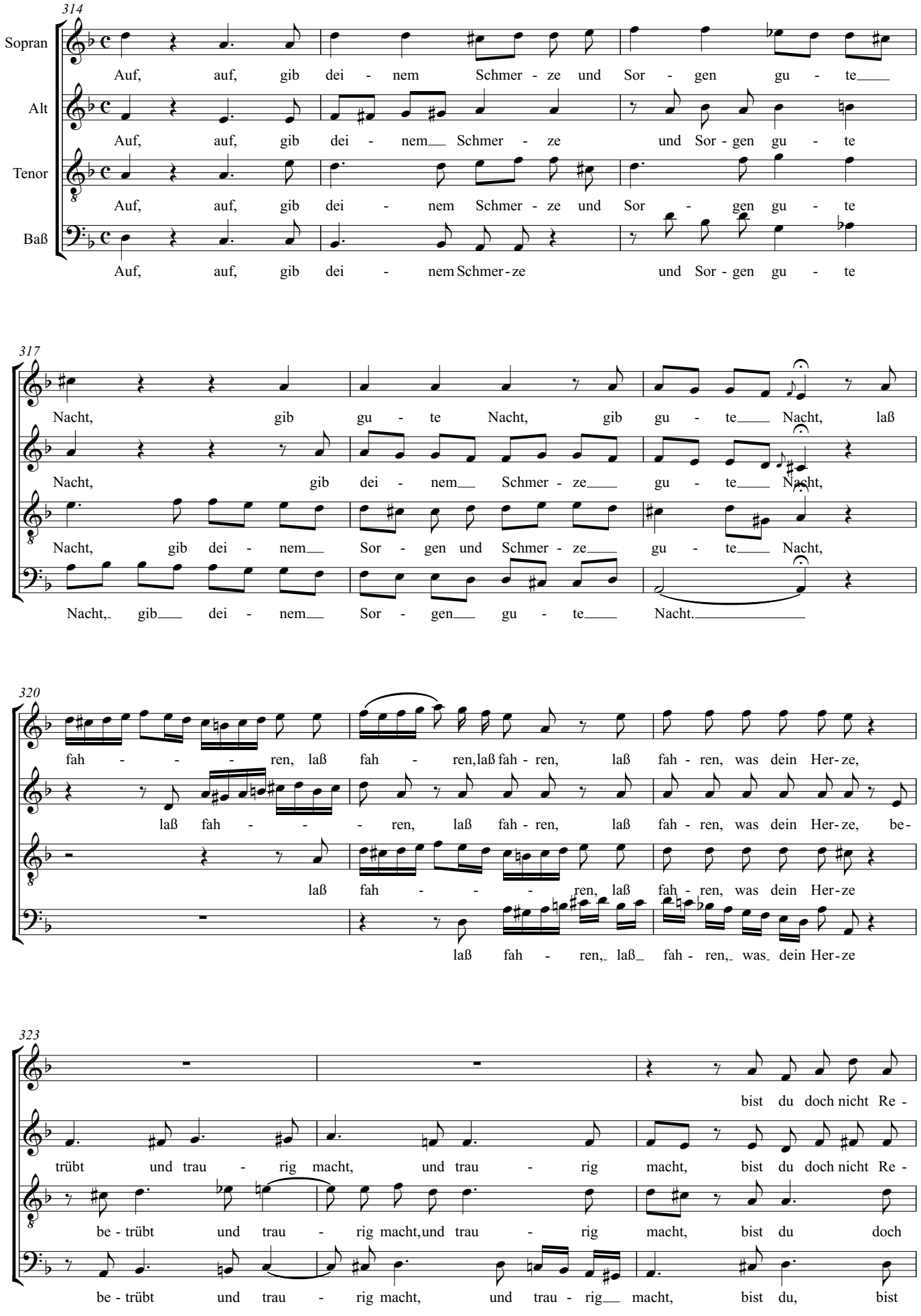

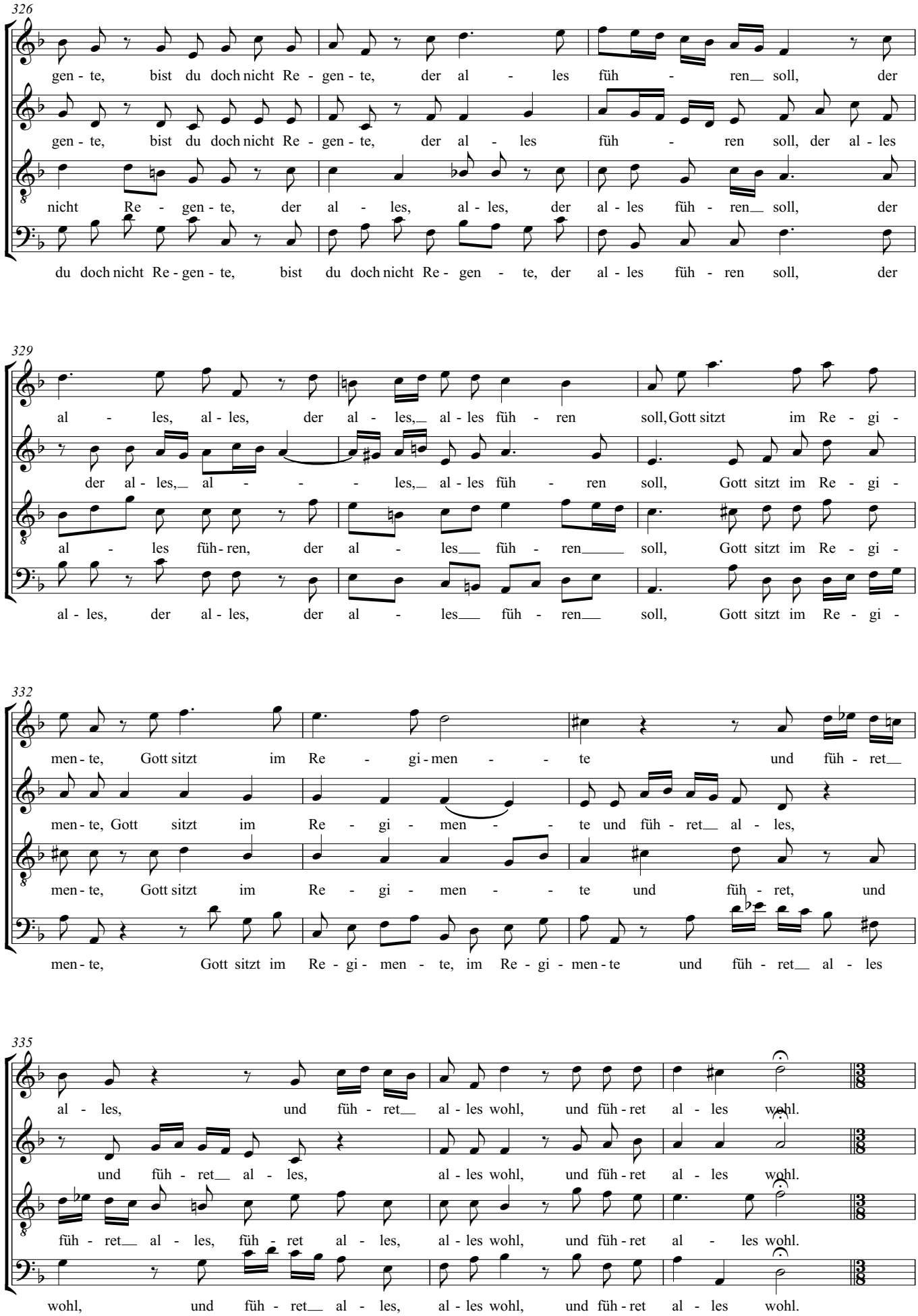
326
gen - te, bist du doch nicht Re - gen - te, der al - les füh - ren soll, der
gen - te, bist du doch nicht Re - gen - te, der al - les füh - ren soll, der al - les
nicht Re - gen - te, der al - les, al - les, der al - les füh - ren soll, der
du doch nicht Re - gen - te, bist du doch nicht Re - gen - te, der al - les füh - ren soll, der
329
al - les, al - les, der al - les, al - les füh - ren soll, Gott sitzt im Re - gi -
der al - les, al - les, al - les füh - ren soll, Gott sitzt im Re - gi -
al - les füh - ren, der al - les füh - ren soll, Gott sitzt im Re - gi -
al - les, der al - les, der al - les füh - ren soll, Gott sitzt im Re - gi -
332
men - te, Gott sitzt im Re - gi - men - te und füh - ret
men - te, Gott sitzt im Re - gi - men - te und füh - ret al - les,
men - te, Gott sitzt im Re - gi - men - te und füh - ret, und
men - te, Gott sitzt im Re - gi - men - te, im Re - gi - men - te und füh - ret al - les
335
al - les, und füh - ret al - les wohl, und füh - ret al - les wohl.
und füh - ret al - les, al - les wohl, und füh - ret al - les wohl.
füh - ret al - les, füh - ret al - les, al - les wohl, und füh - ret al - les wohl.
wohl, und füh - ret al - les, al - les wohl, und füh - ret al - les wohl.

# Befiehl du deine Wege
## Vers 8

Johann Christoph Altnickol

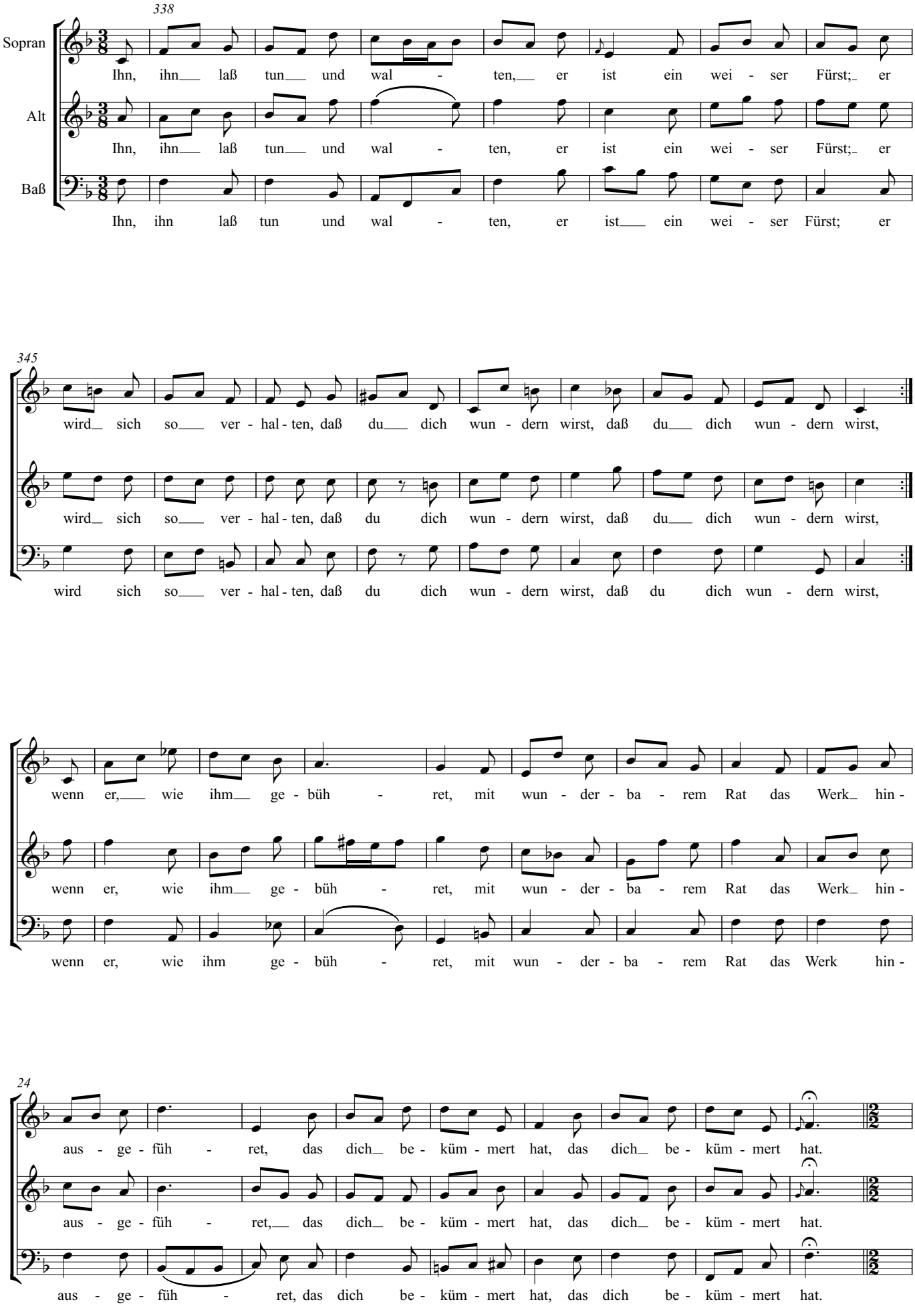

# Befiehl du deine Wege
## Vers 9

Johann Christoph Altnickol

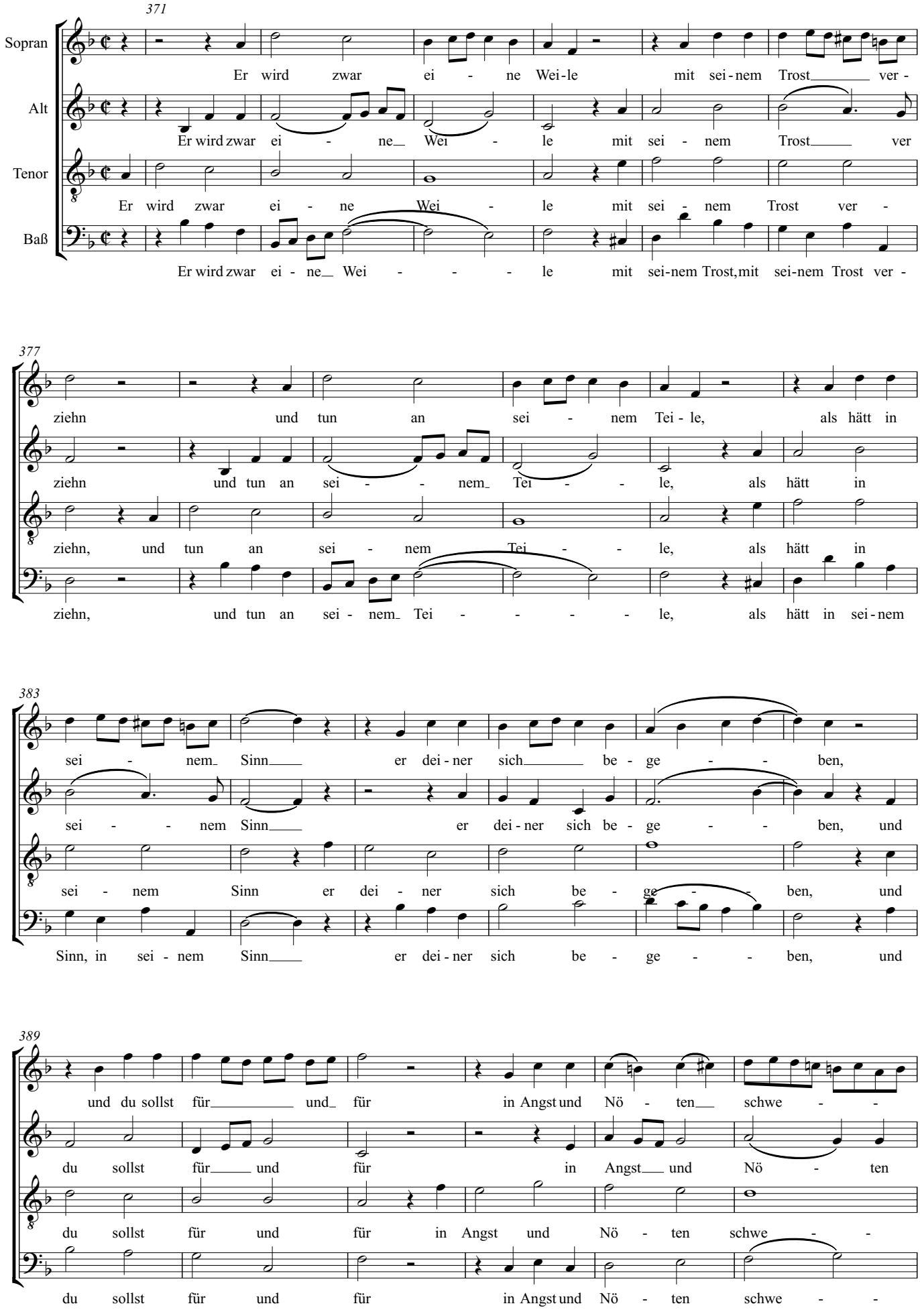

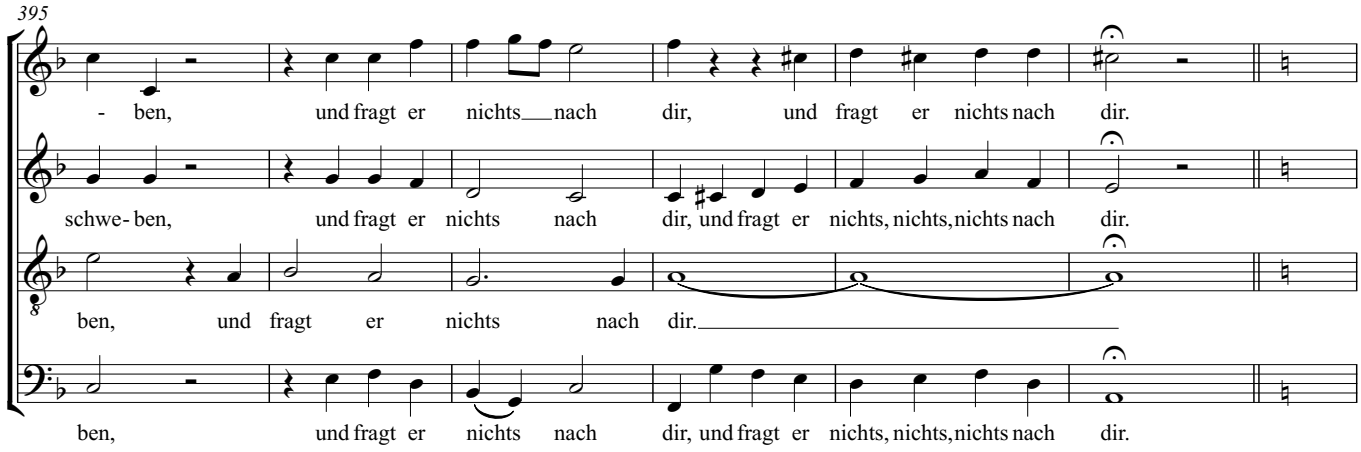
395
- ben, und fragt er nichts nach dir, und fragt er nichts nach dir.
schwe- ben, und fragt er nichts nach dir, und fragt er nichts, nichts, nichts nach dir.
ben, und fragt er nichts nach dir.
ben, und fragt er nichts nach dir, und fragt er nichts, nichts, nichts nach dir.

# Befiehl du deine Wege
## Vers 10

Johann Christoph Altnickol

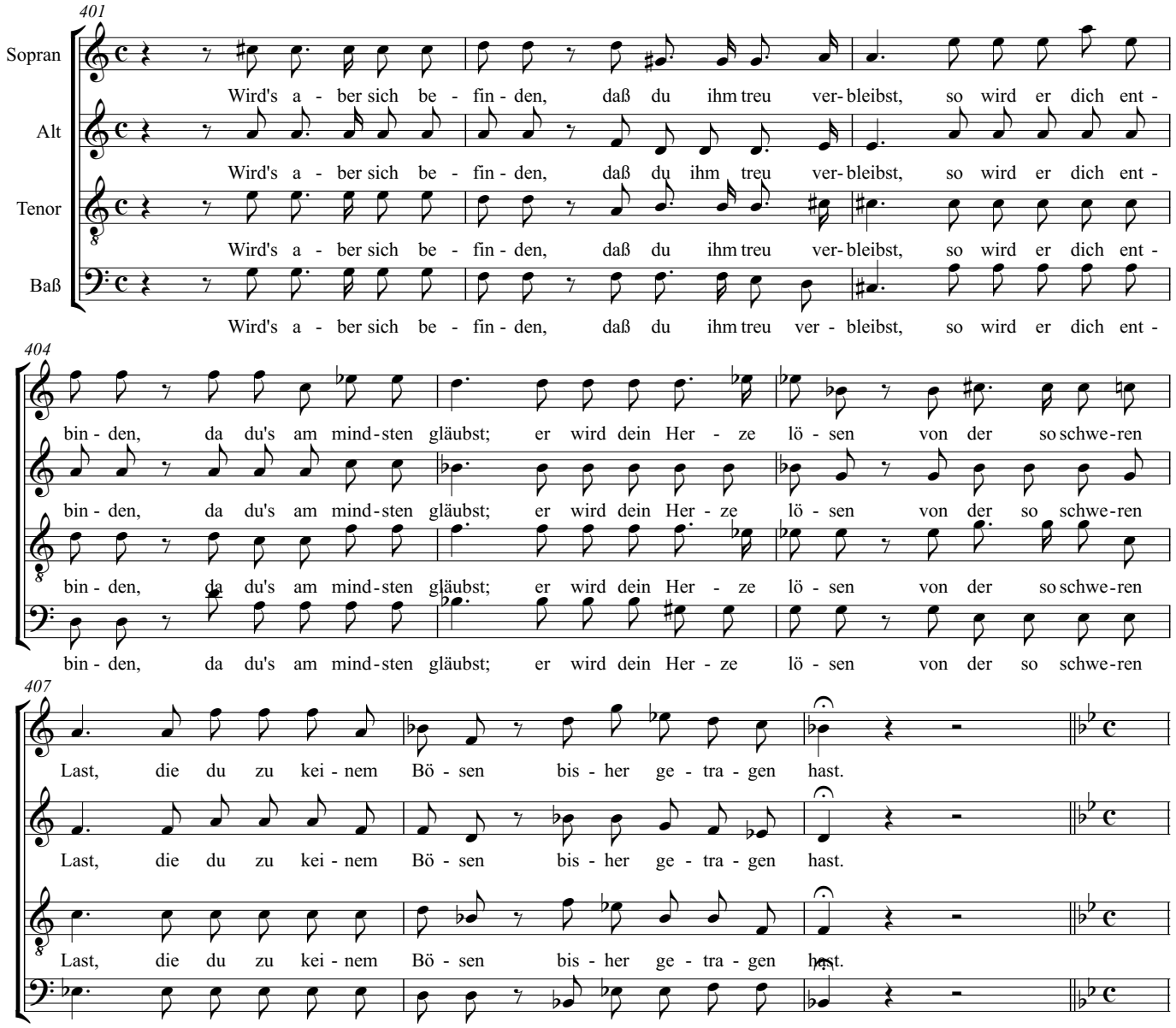

# Befiehl du deine Wege
## Vers 11 Trio

Johann Christoph Altnickol

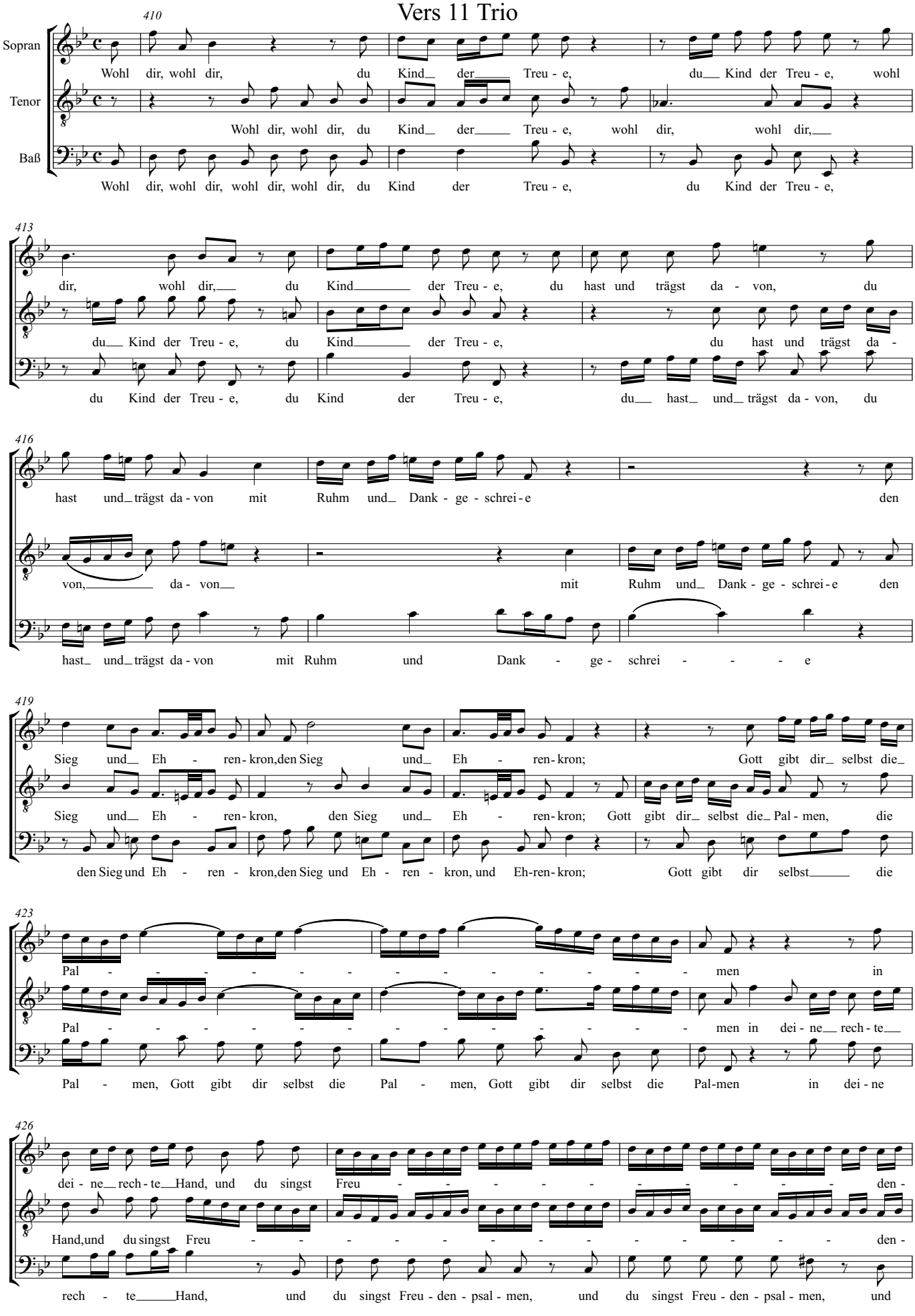

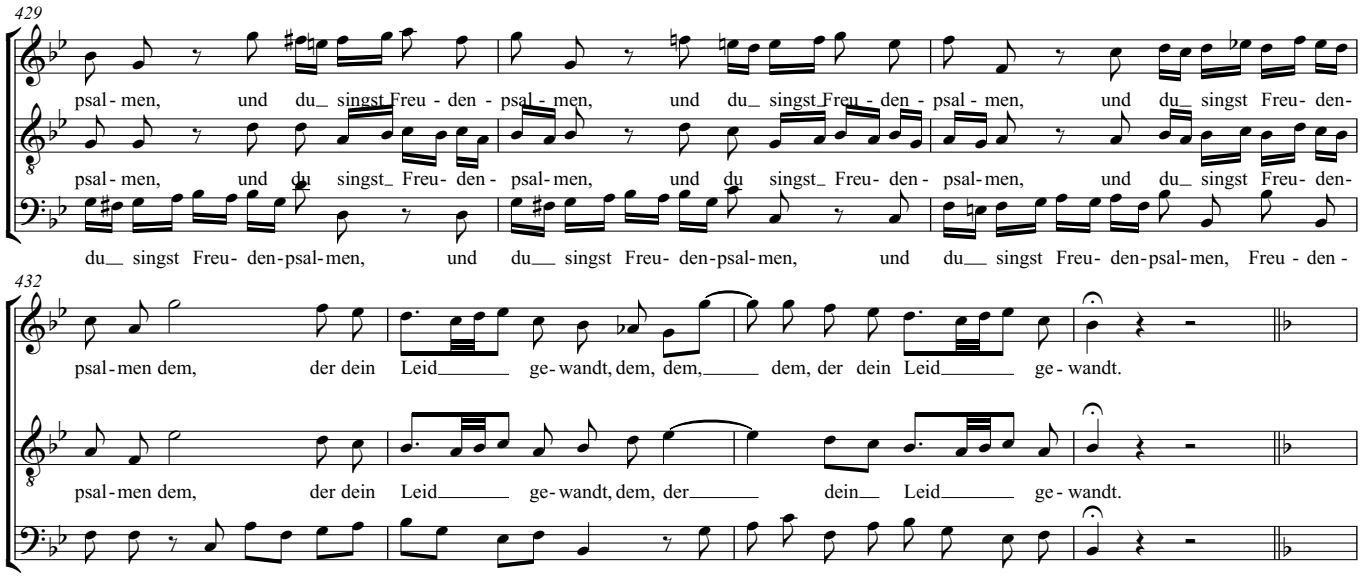
429
psal - men, und du_ singst Freu - den - psal - men, und du_ singst Freu - den - psal - men, und du_ singst Freu- den-
psal - men, und du singst_ Freu- den - psal - men, und du singst_ Freu- den - psal - men, und du_ singst Freu- den-
du__ singst Freu- den-psal-men, und du__ singst Freu- den-psal-men, und du__ singst Freu- den-psal-men, Freu - den -
432
psal - men dem, der dein Leid_____ ge - wandt, dem, dem,_____ dem, der dein Leid_____ ge - wandt.
psal - men dem, der dein Leid_____ ge - wandt, dem, der_____ dein__ Leid_____ ge - wandt.
psal - men, dem, der__ dein_ Leid_ ge - wandt, dem, der dein Leid, dem,der dein Leid ge - wandt.

# Befiehl du deine Wege
## Vers 12

Johann Christoph Altnickol

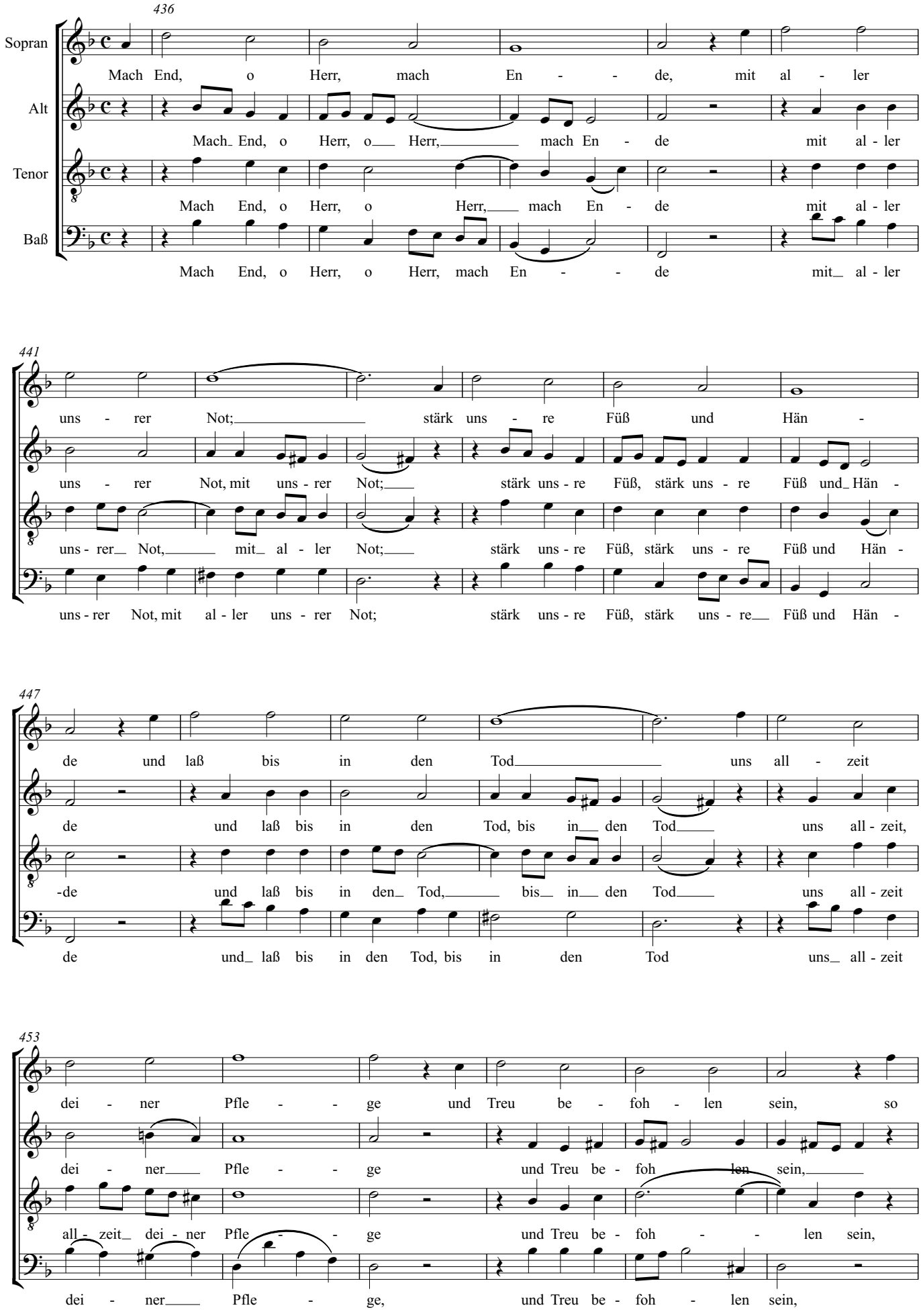

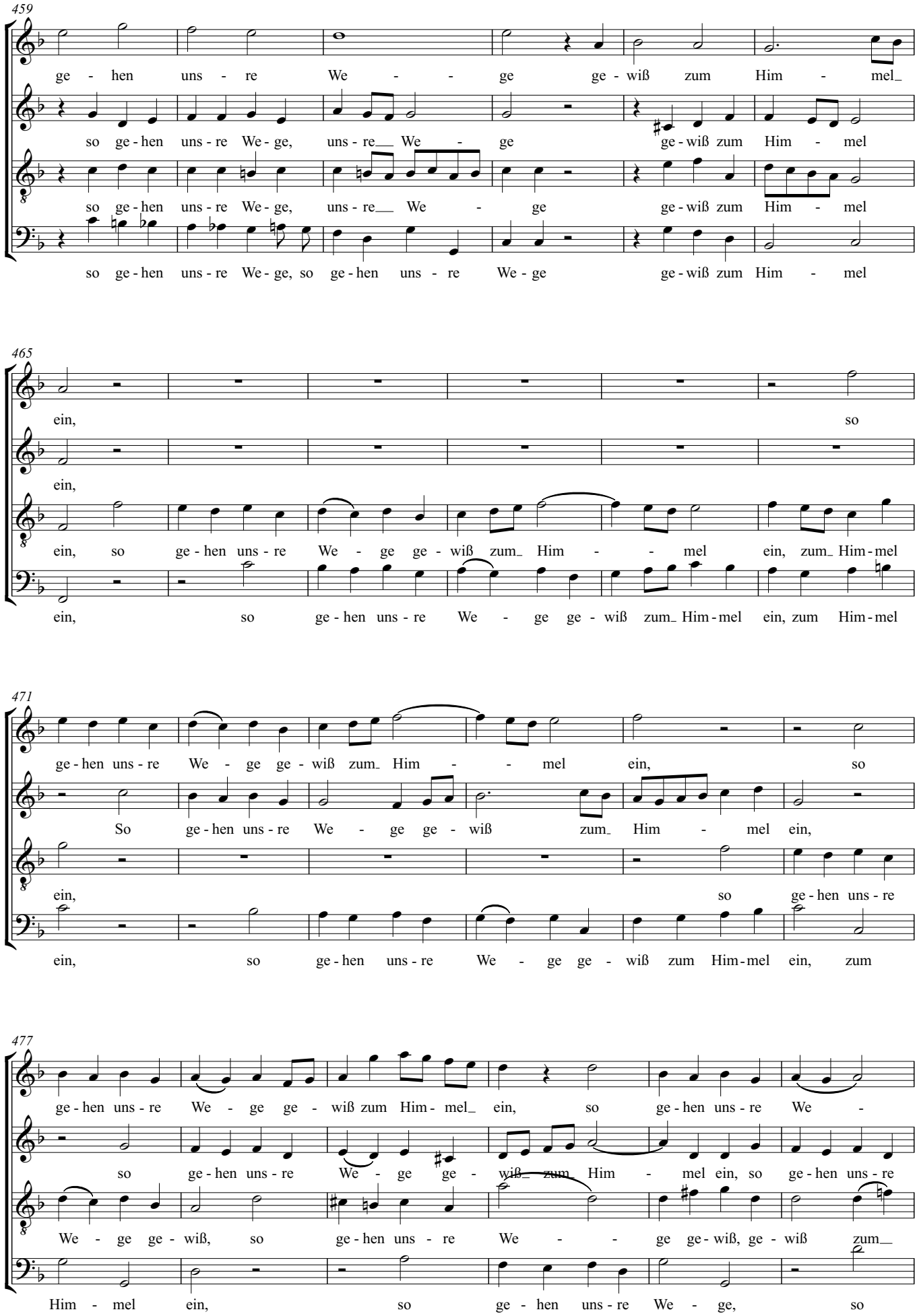
459
ge - hen uns - re We - - ge ge - wiß zum Him - mel_
so ge - hen uns - re We - ge, uns - re__ We - ge ge - wiß zum Him - mel
so ge - hen uns - re We - ge, uns - re__ We - ge ge - wiß zum Him - mel
so ge - hen uns - re We - ge, so ge - hen uns - re We - ge ge - wiß zum Him - mel
465
ein, so
ein,
ein, so ge - hen uns - re We - ge ge - wiß zum_ Him - - mel ein, zum_ Him - mel
ein, so ge - hen uns - re We - ge ge - wiß zum_ Him - mel ein, zum Him - mel
471
ge - hen uns - re We - ge ge - wiß zum_ Him - - mel ein, so
So ge - hen uns - re We - ge ge - wiß zum_ Him - mel ein,
ein, so ge - hen uns - re
ein, so ge - hen uns - re We - ge ge - wiß zum Him - mel ein, zum
477
ge - hen uns - re We - ge ge - wiß zum Him - mel_ ein, so ge - hen uns - re We -
so ge - hen uns - re We - ge ge - wiß_ zum_ Him - mel ein, so ge - hen uns - re
We - ge ge - wiß, so ge - hen uns - re We - - ge ge - wiß, ge - wiß zum__
Him - mel ein, so ge - hen uns - re We - ge, so

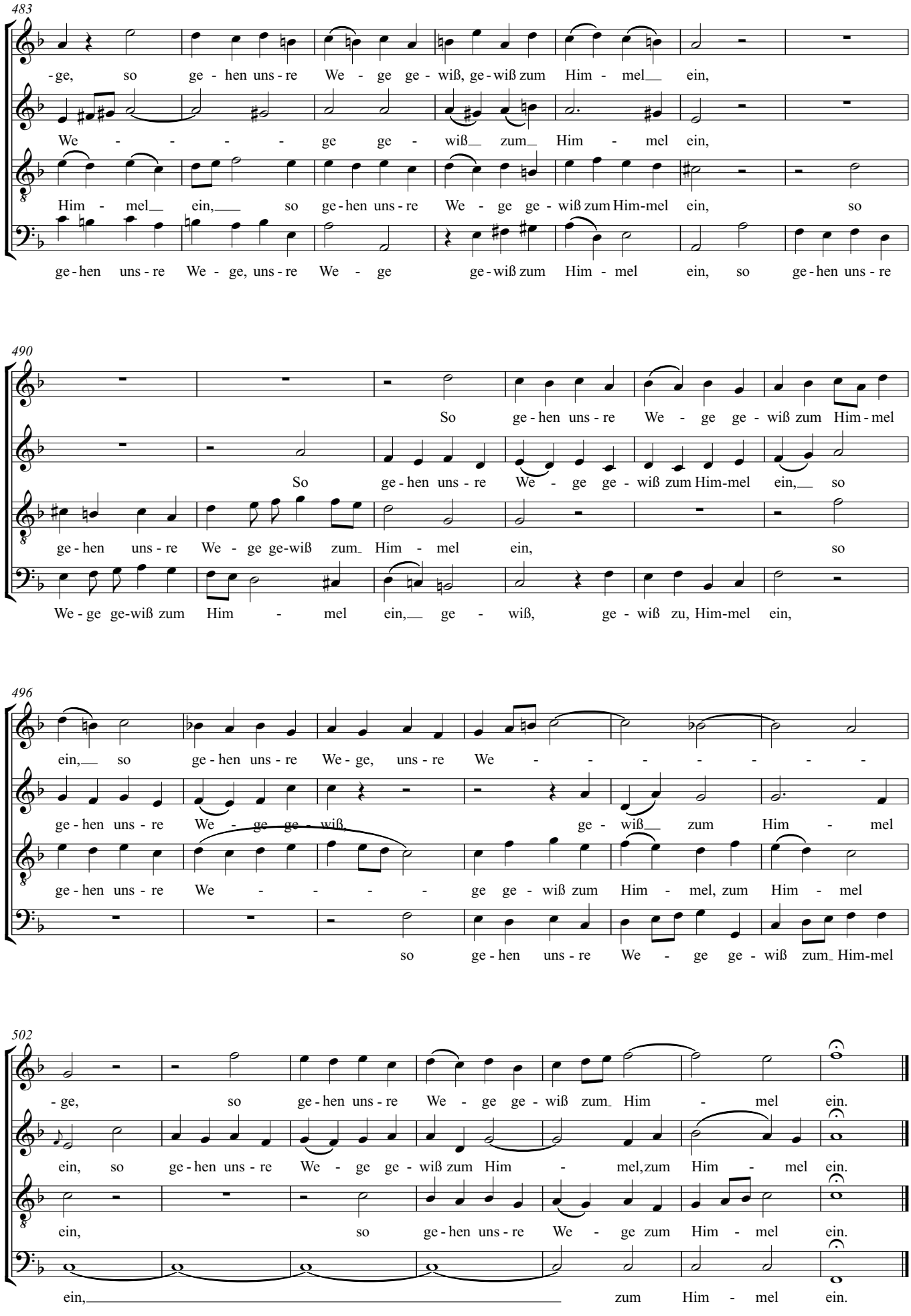
483
-ge, so ge - hen uns - re We - ge ge - wiß, ge - wiß zum Him - mel ein,
We - - - - ge ge - wiß zum Him - mel ein,
Him - mel ein, so ge - hen uns - re We - ge ge - wiß zum Him-mel ein, so
ge - hen uns - re We - ge, uns - re We - ge ge - wiß zum Him - mel ein, so ge - hen uns - re
490
So ge - hen uns - re We - ge ge - wiß zum Him - mel
So ge - hen uns - re We - ge ge - wiß zum Him-mel ein, so
ge - hen uns - re We - ge ge-wiß zum Him - mel ein, so
We - ge ge-wiß zum Him - mel ein, ge - wiß, ge - wiß zu, Him-mel ein,
496
ein, so ge - hen uns - re We - ge, uns - re We - - - - - - -
ge - hen uns - re We - ge ge - wiß, ge - wiß zum Him - mel
ge - hen uns - re We - - - - ge ge - wiß zum Him - mel, zum Him - mel
so ge - hen uns - re We - ge ge - wiß zum Him-mel
502
-ge, so ge - hen uns - re We - ge ge - wiß zum Him - mel ein.
ein, so ge - hen uns - re We - ge ge - wiß zum Him - mel, zum Him - mel ein.
ein, so ge - hen uns - re We - ge zum Him - mel ein.
ein, zum Him - mel ein.

# Ich singe dir mit Herz und Mund

Johann Crüger

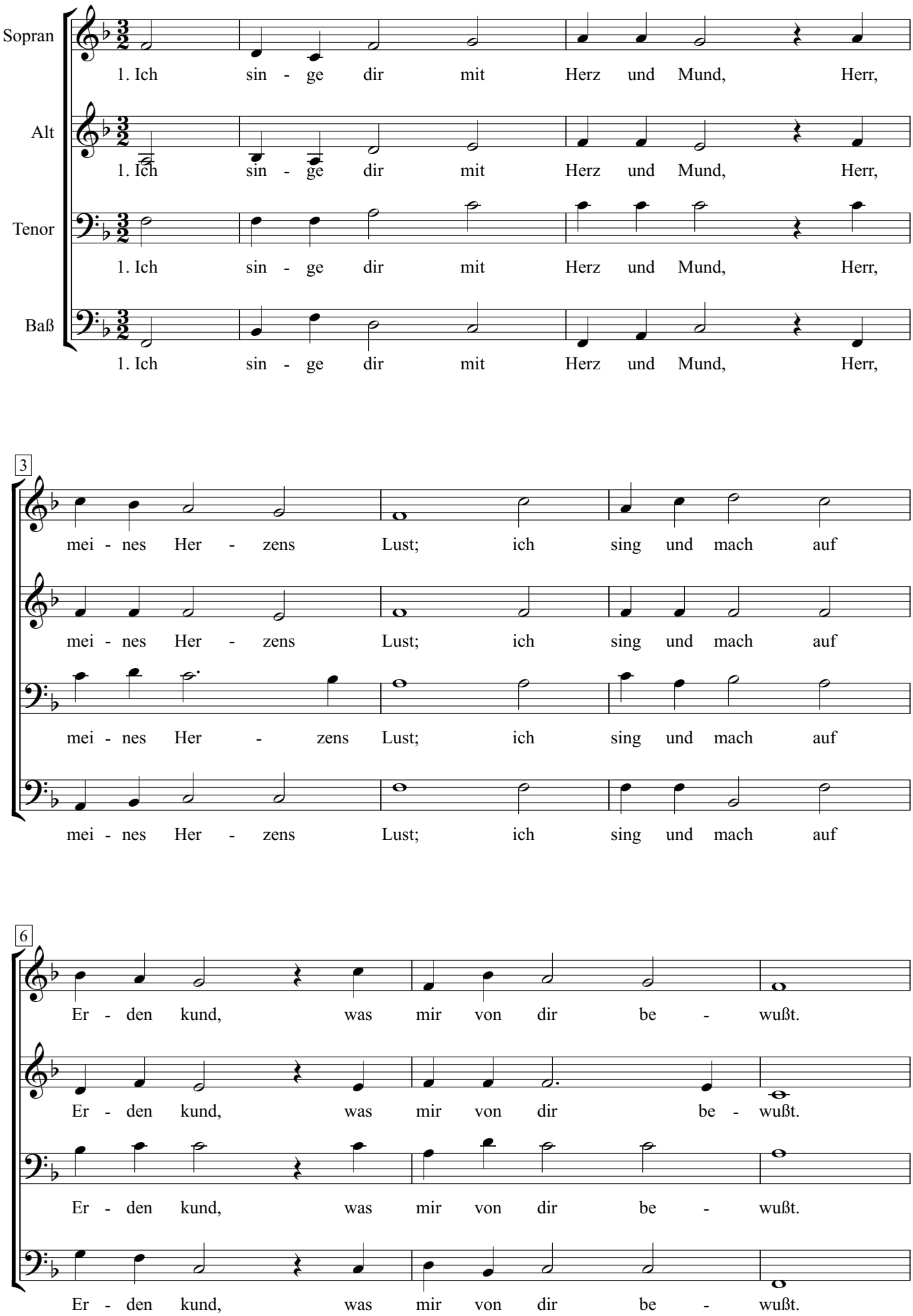

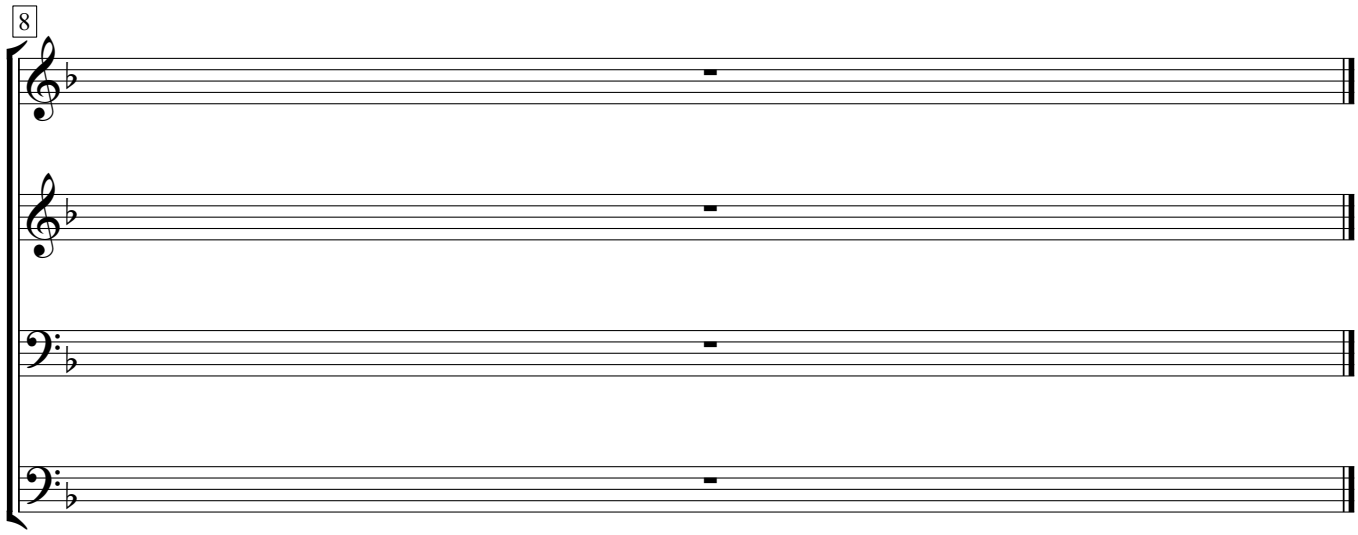


1
Ich singe dir mit Herz und Mund,
Herr, meines Herzens Lust;
ich sing und mach auf Erden kund,
was mir von dir bewußt.
2
Ich weiß, daß du der Brunn der Gnad
und ewge Quelle bist,
daraus uns allen früh und spat
viel Heil und Gutes fließt.
3
Was sind wir doch? Was haben
wir auf dieser ganzen Erd,
das uns, o Vater, nicht von dir
allein gegeben werd?
4
Wer hat das schöne Himmelszelt
hoch über uns gesetzt?
Wer ist es, der uns unser Feld
mit Tau und Regen netzt?
7
Ach Herr, mein Gott, das kommt von dir,
du, du mußt alles tun,
du hältst die Wach an unsrer Tür
und läßt uns sicher ruhn.
8
Du nährest uns von Jahr zu Jahr,
bleibst immer fromm und treu
und stehst uns, wenn wir in Gefahr
geraten, treulich bei.
13
Wohlauf, mein Herze, sing und spring
und habe guten Mut!
Dein Gott, der Ursprung aller Ding,
ist selbst und bleibt dein Gut.
14
Er ist dein Schatz, dein Erb und Teil,
dein Glanz und Freudenlicht,
dein Schirm und Schild, dein Hilf und Heil,
schafft Rat und läßt dich nicht.

Text: Paul Gerhardt 1653
Satz: Johann Crüger 1653

Glaube Liebe Hoffnung; Loben und Danken

# Nun laßt uns Gott dem Herren

Text: Ludwig Helmbold 1575

Musik: bei Nikolaus Selnecker 1587
Satz: Johann Crüger 1649

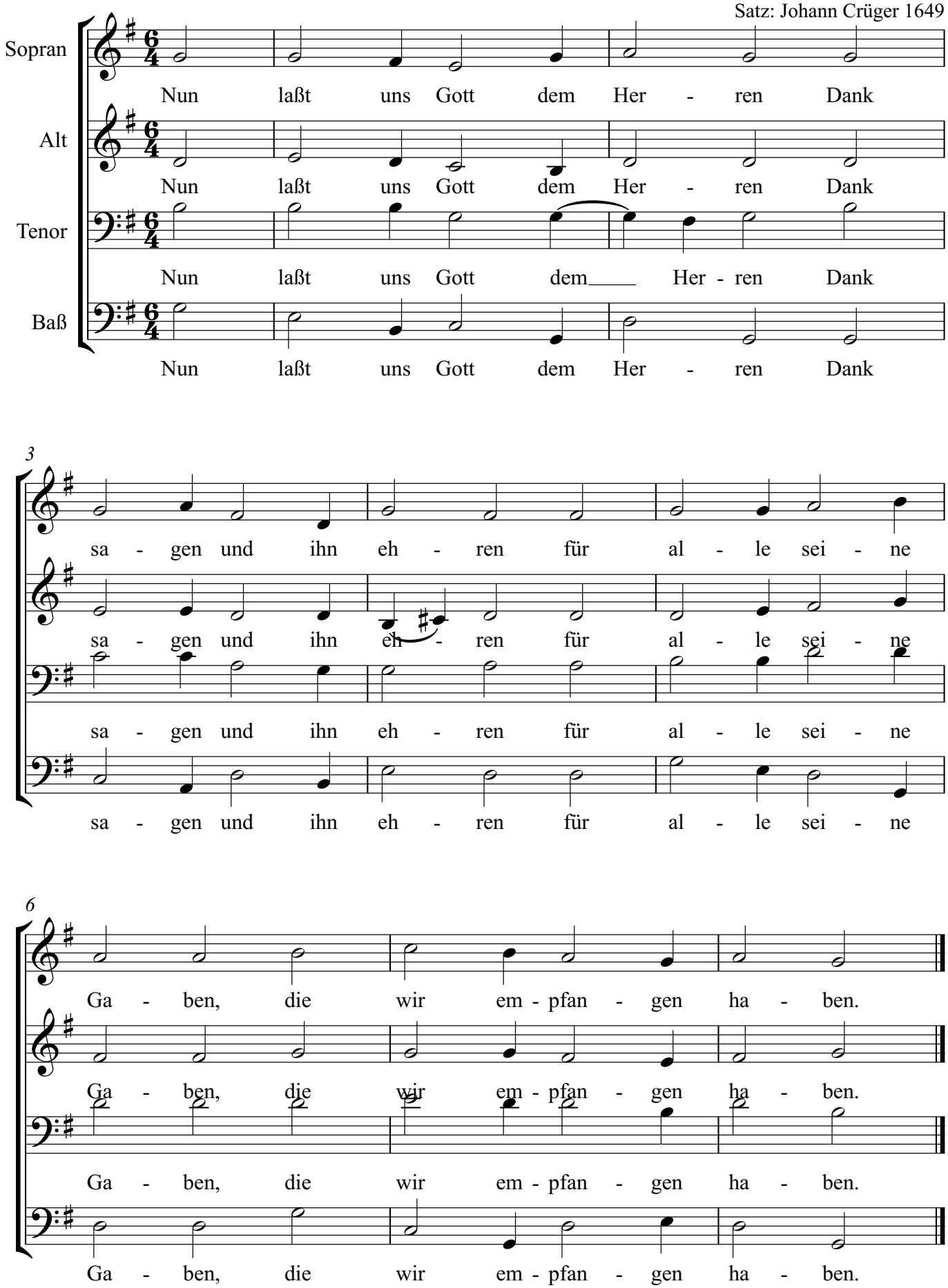

# Übers Gebirg Maria geht

Johann Eccard

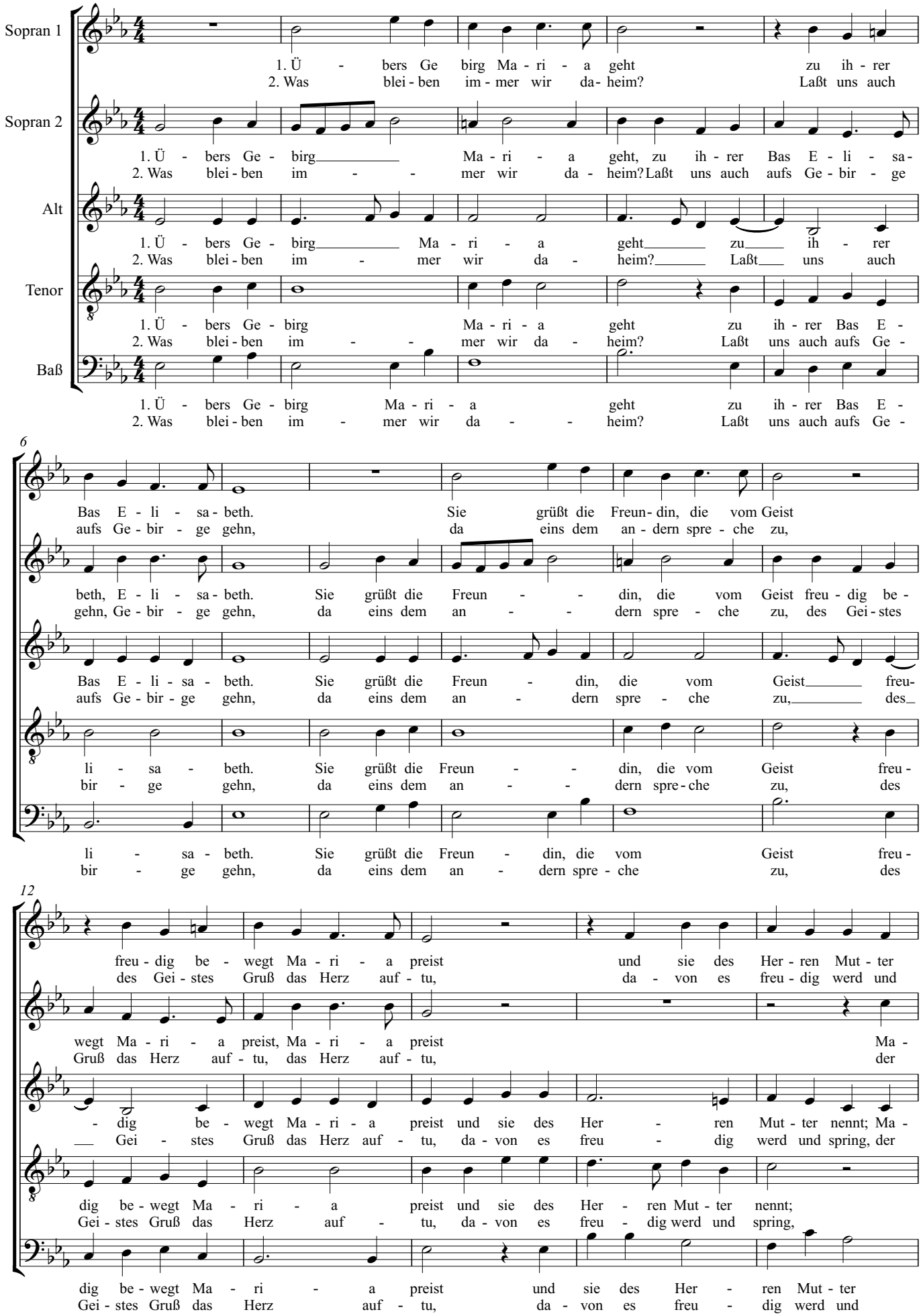

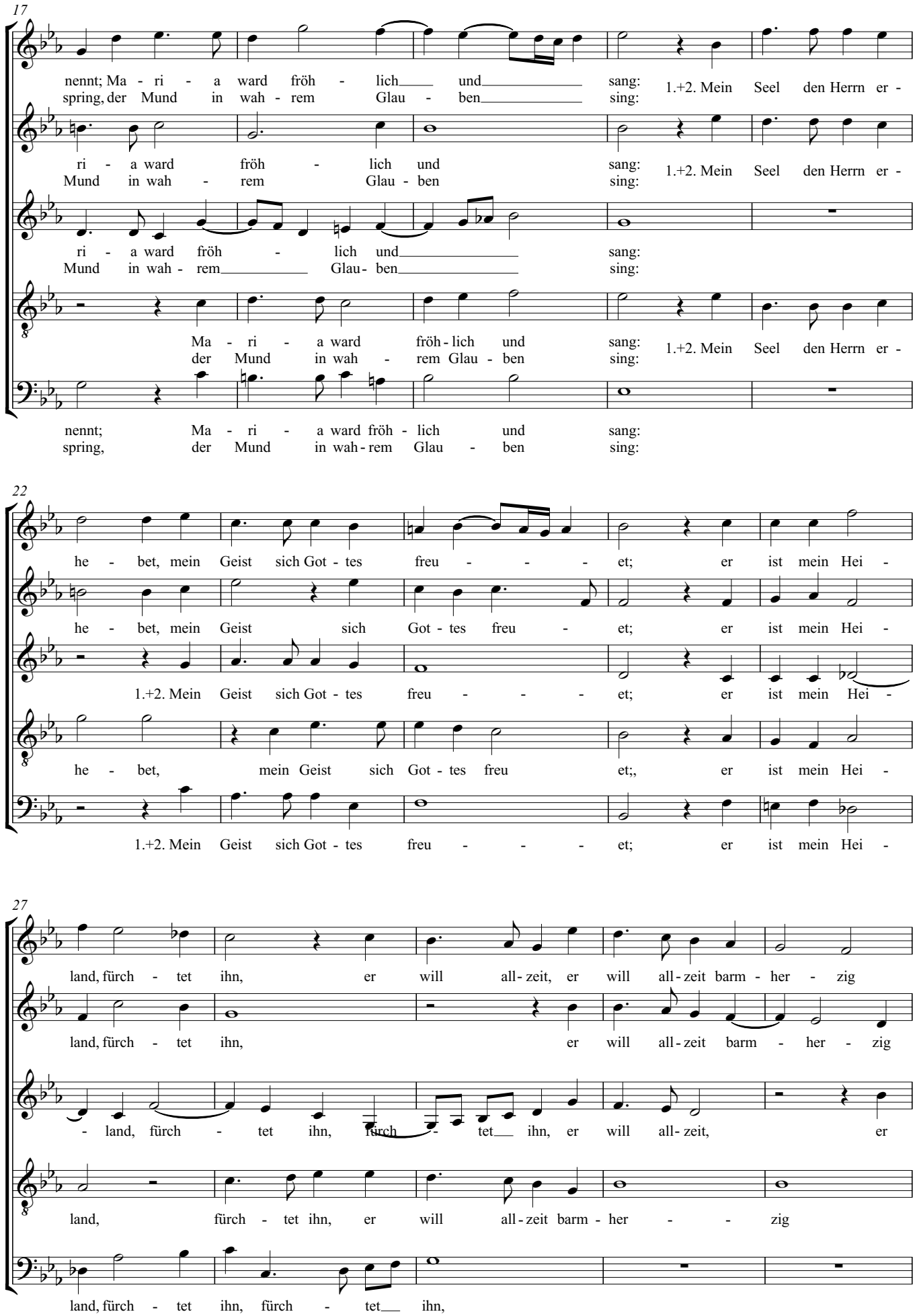
17
nennt; Ma - ri - a ward fröh - lich und sang:
spring, der Mund in wah - rem Glau - ben sing:
1.+2. Mein Seel den Herrn er -
ri - a ward fröh - lich und sang:
Mund in wah - rem Glau - ben sing:
1.+2. Mein Seel den Herrn er -
ri - a ward fröh - lich und sang:
Mund in wah - rem Glau - ben sing:
Ma - ri - a ward fröh - lich und sang:
der Mund in wah - rem Glau - ben sing:
1.+2. Mein Seel den Herrn er -
nennt; Ma - ri - a ward fröh - lich und sang:
spring, der Mund in wah - rem Glau - ben sing:
22
he - bet, mein Geist sich Got - tes freu - - - et; er ist mein Hei -
he - bet, mein Geist sich Got - tes freu - et; er ist mein Hei -
1.+2. Mein Geist sich Got - tes freu - - - et; er ist mein Hei -
he - bet, mein Geist sich Got - tes freu et;, er ist mein Hei -
1.+2. Mein Geist sich Got - tes freu - - - et; er ist mein Hei -
27
land, fürch - tet ihn, er will all - zeit, er will all - zeit barm - her - zig
land, fürch - tet ihn, er will all - zeit barm - her - zig
- land, fürch - tet ihn, fürch - tet ihn, er will all - zeit, er
land, fürch - tet ihn, er will all - zeit barm - her - - zig
land, fürch - tet ihn, fürch - tet ihn,

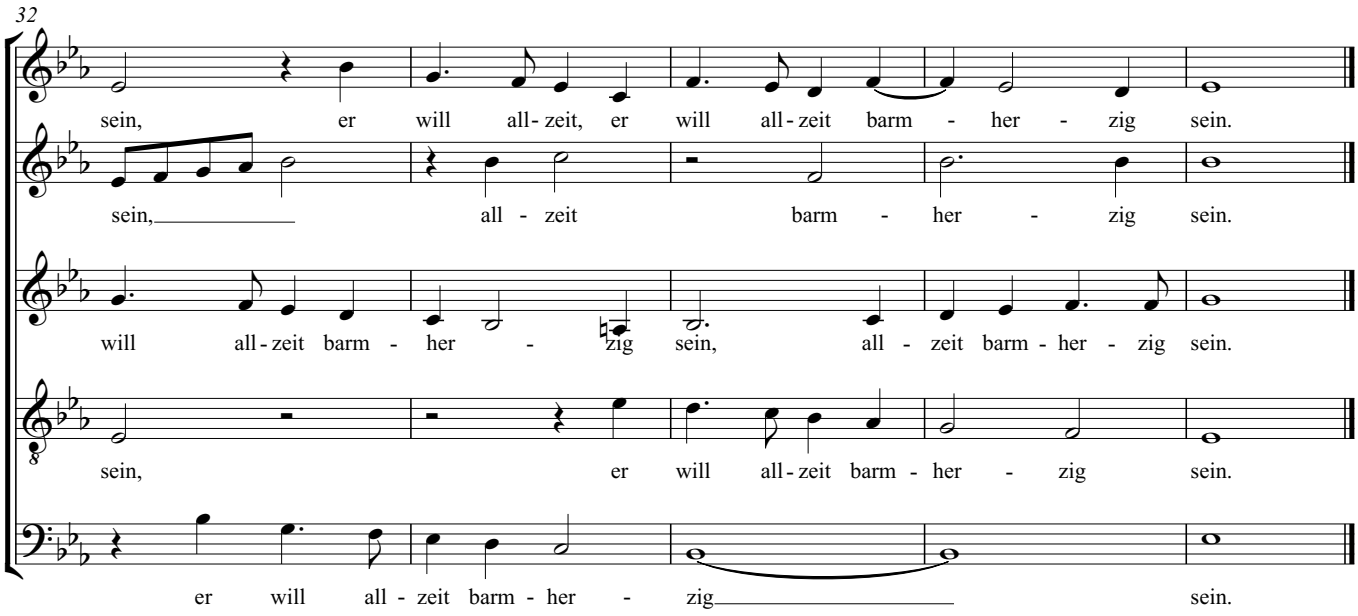
32
sein, er will all-zeit, er will all-zeit barm - her - zig sein.
sein, all - zeit barm - her - zig sein.
will all-zeit barm - her - zig sein, all - zeit barm - her - zig sein.
sein, er will all-zeit barm - her - zig sein.
er will all - zeit barm - her - zig sein.

# Zu dieser österlichen Zeit

Johann Eccard

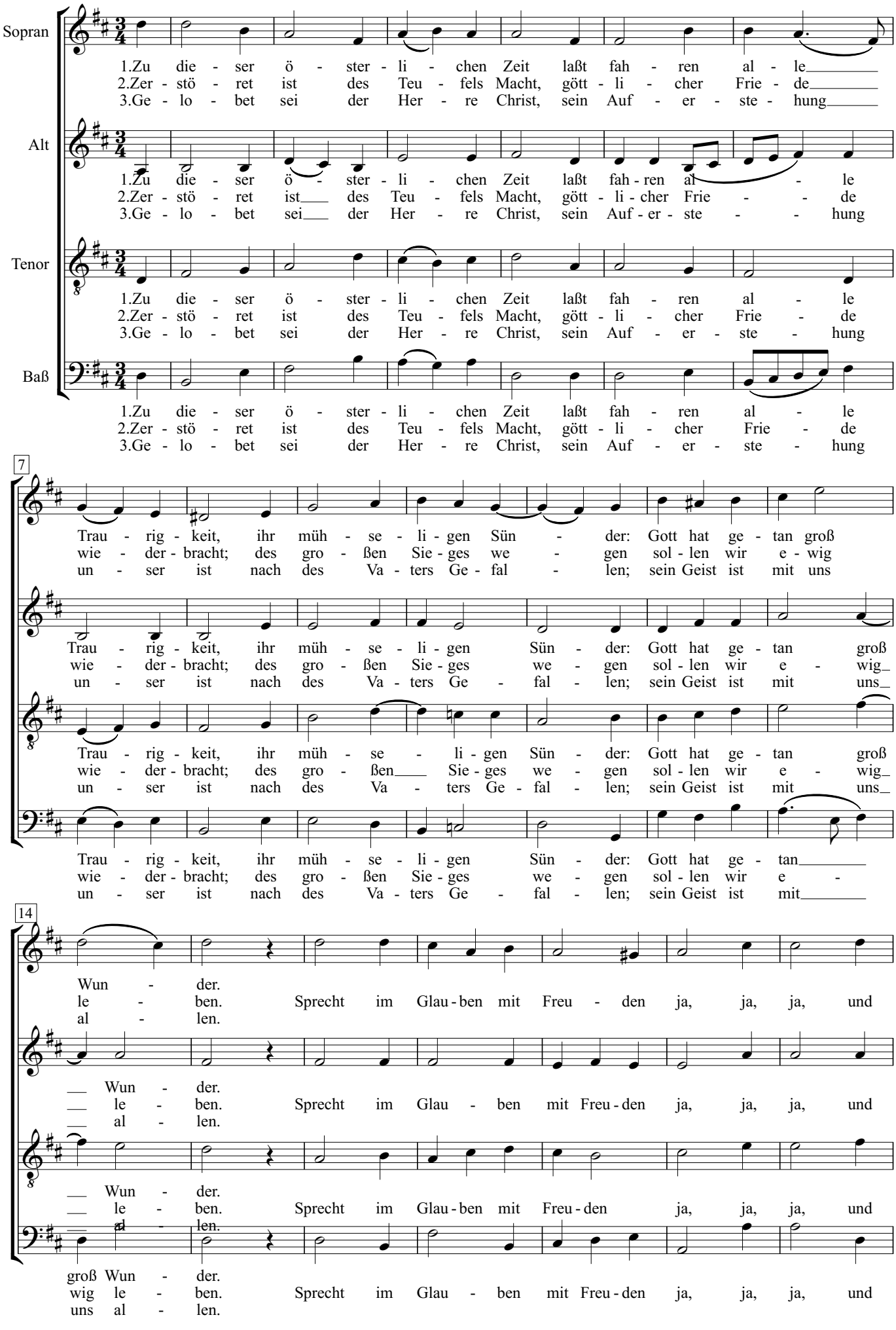

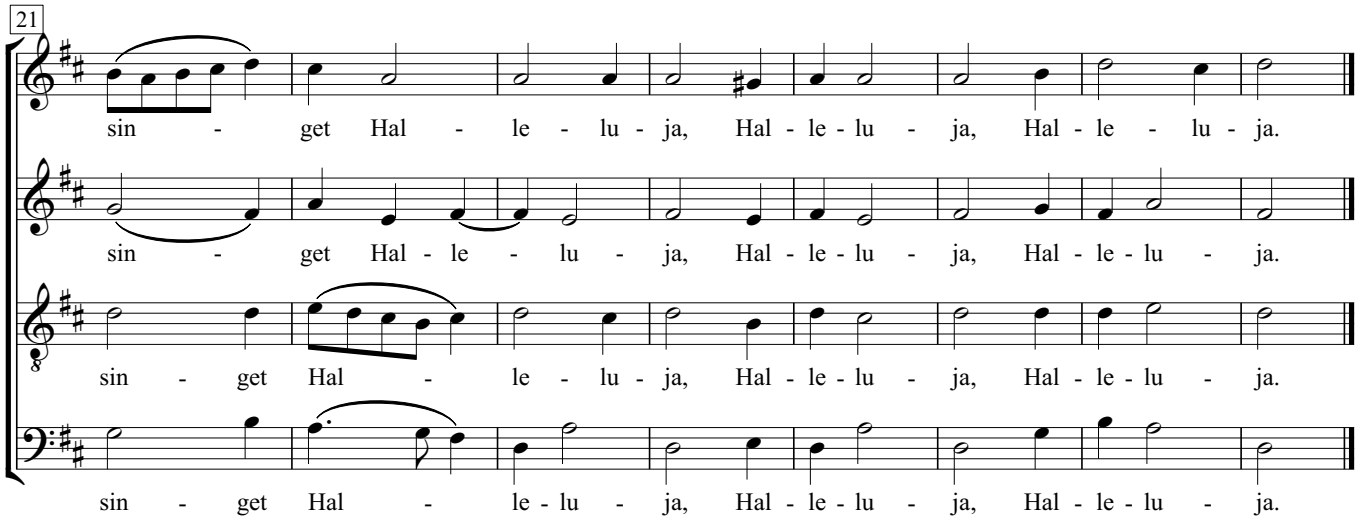
21
sin - get Hal - le - lu - ja, Hal - le - lu - ja, Hal - le - lu - ja.
sin - get Hal - le - lu - ja, Hal - le - lu - ja, Hal - le - lu - ja.
sin - get Hal - le - lu - ja, Hal - le - lu - ja, Hal - le - lu - ja.
sin - get Hal - le - lu - ja, Hal - le - lu - ja, Hal - le - lu - ja.

# Warum soll ich mich denn grämen

*Weise und Satz:* Johann Georg Ebeling1637-1676

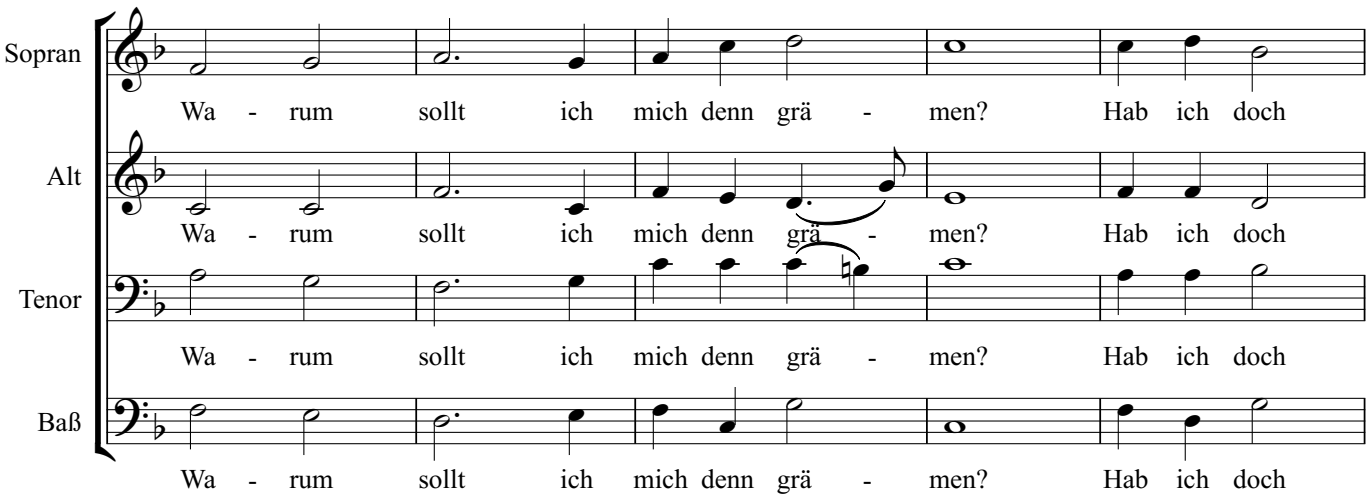


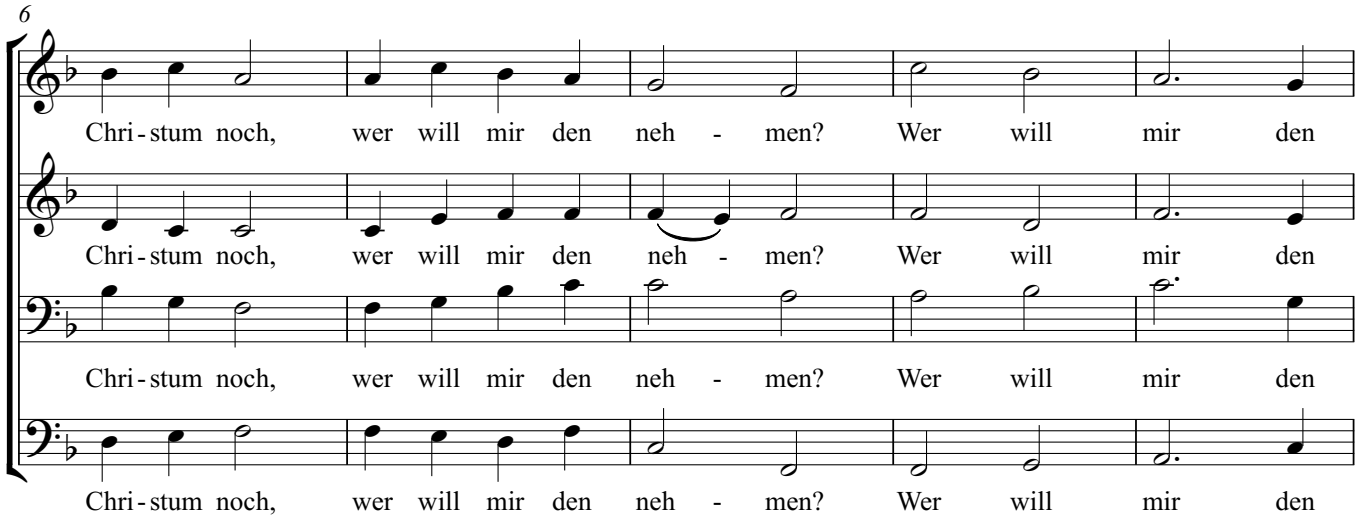


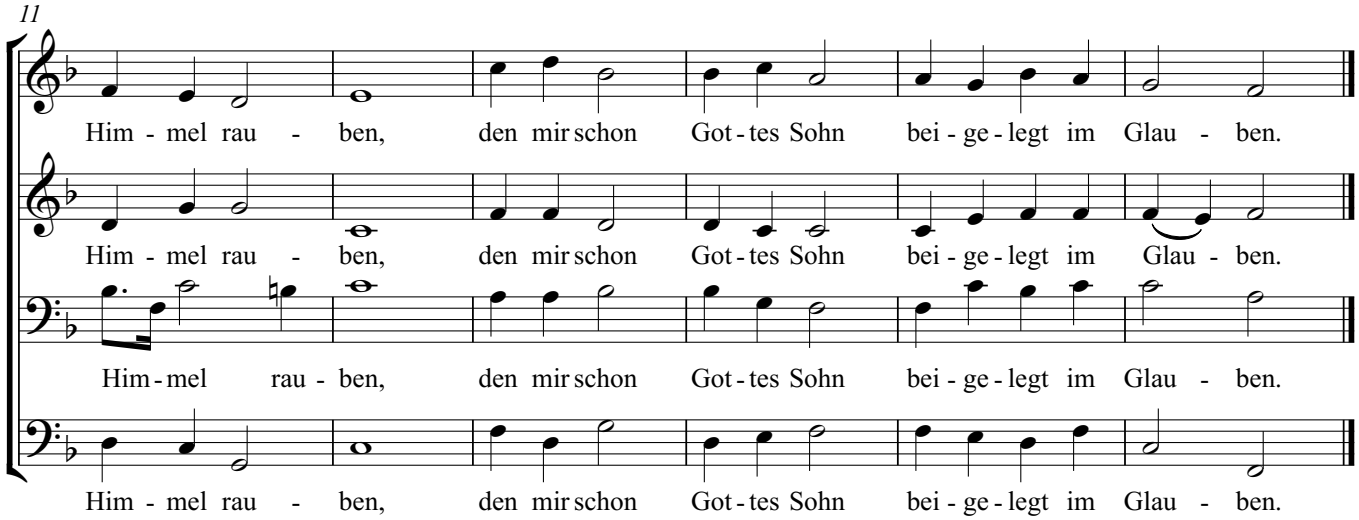

# 6. Wende dich, Herr, und sei mir gnädig

Johann Hermann Schein

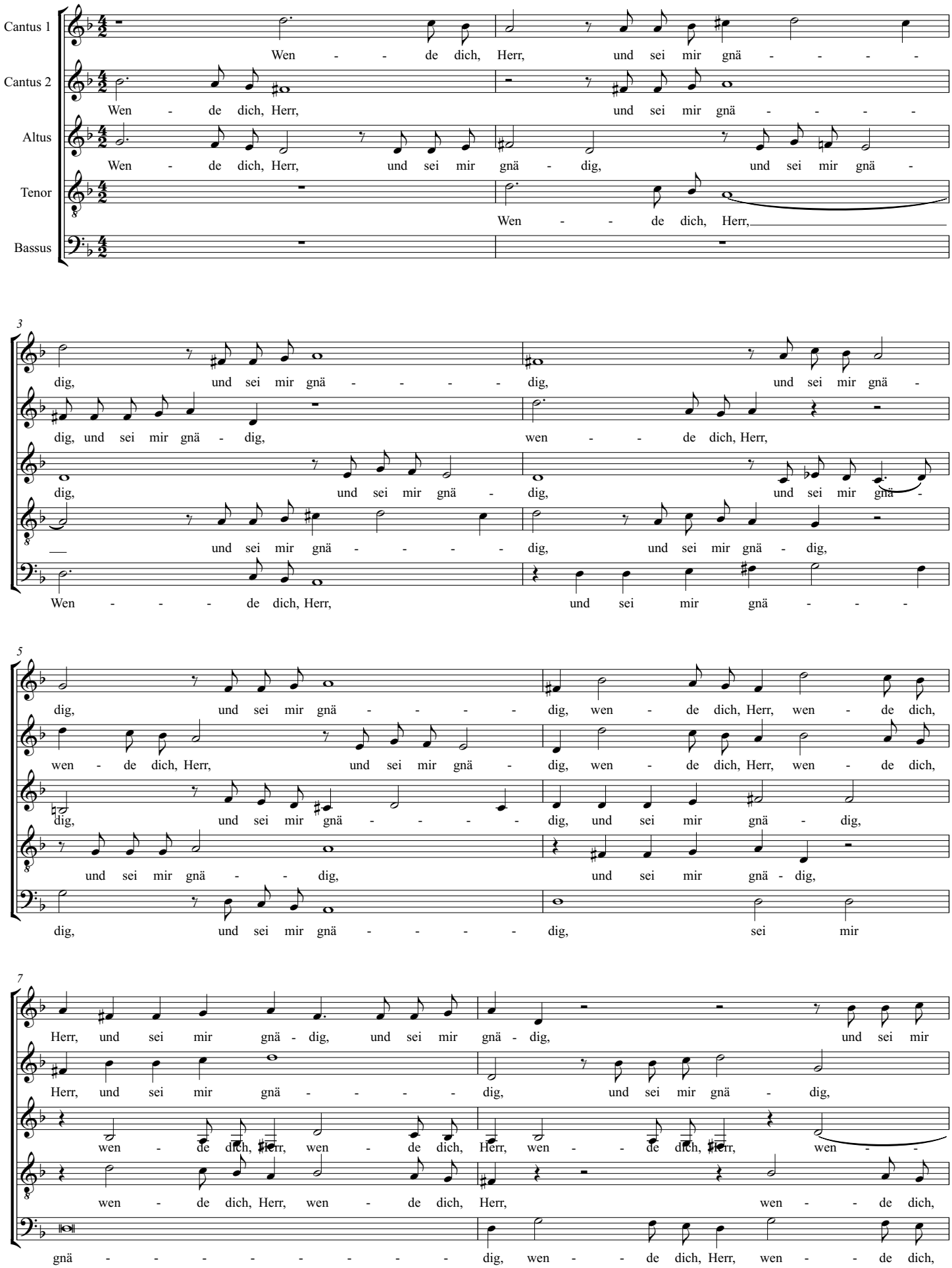

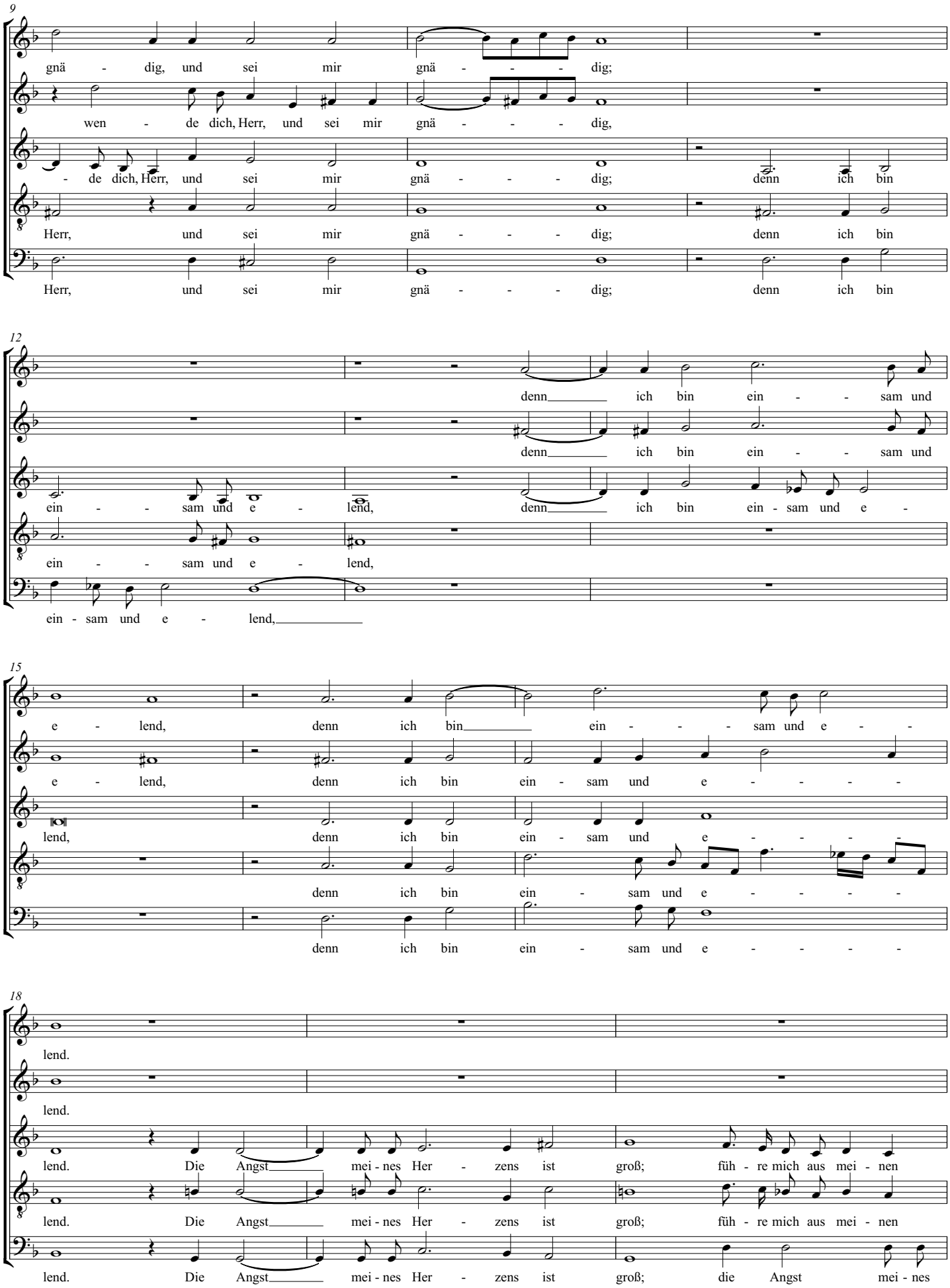
9
gnä - dig, und sei mir gnä - - - dig;
wen - de dich, Herr, und sei mir gnä - - - dig,
- de dich, Herr, und sei mir gnä - - - dig; denn ich bin
Herr, und sei mir gnä - - - dig; denn ich bin
Herr, und sei mir gnä - - - dig; denn ich bin
12
denn ich bin ein - - sam und
denn ich bin ein - - sam und
ein - - sam und e - lend, denn ich bin ein - sam und e -
ein - - sam und e - lend,
ein - sam und e - lend,
15
e - lend, denn ich bin ein - - - sam und e - -
e - lend, denn ich bin ein - sam und e - - - -
lend, denn ich bin ein - sam und e - - - -
denn ich bin ein - sam und e - - - -
denn ich bin ein - sam und e - - - -
18
lend.
lend.
lend. Die Angst mei - nes Her - zens ist groß; füh - re mich aus mei - nen
lend. Die Angst mei - nes Her - zens ist groß; füh - re mich aus mei - nen
lend. Die Angst mei - nes Her - zens ist groß; die Angst mei - nes

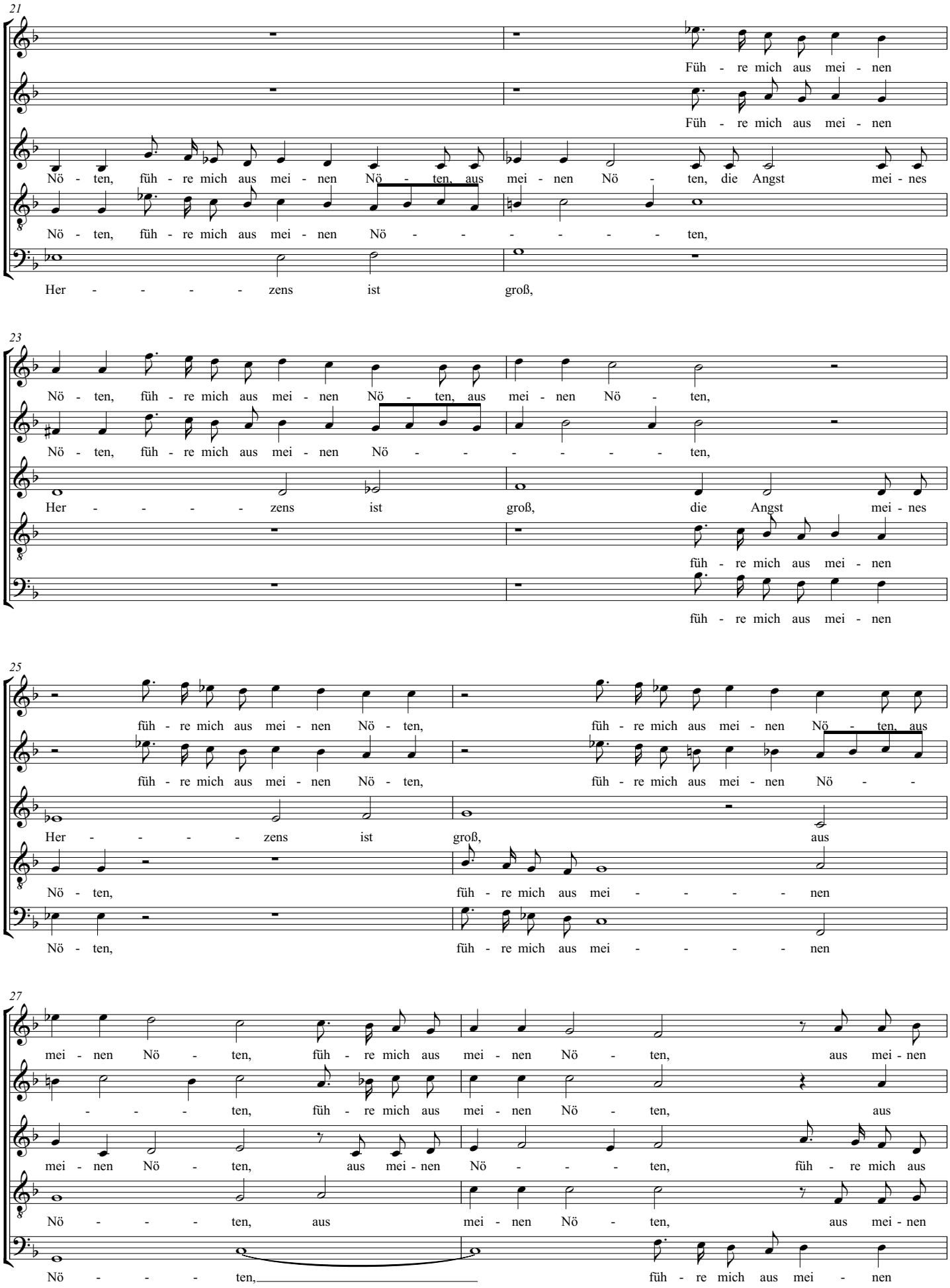
21
Füh - re mich aus mei - nen
Füh - re mich aus mei - nen
Nö - ten, füh - re mich aus mei - nen Nö - ten, aus mei - nen Nö - ten, die Angst mei - nes
Nö - ten, füh - re mich aus mei - nen Nö - - - - - - ten,
Her - - - - - zens ist groß,
23
Nö - ten, füh - re mich aus mei - nen Nö - ten, aus mei - nen Nö - ten,
Nö - ten, füh - re mich aus mei - nen Nö - - - - - - ten,
Her - - - - - zens ist groß, die Angst mei - nes
füh - re mich aus mei - nen
füh - re mich aus mei - nen
25
füh - re mich aus mei - nen Nö - ten, füh - re mich aus mei - nen Nö - ten, aus
füh - re mich aus mei - nen Nö - ten, füh - re mich aus mei - nen Nö - -
Her - - - - - zens ist groß, aus
Nö - ten, füh - re mich aus mei - - - - - nen
Nö - ten, füh - re mich aus mei - - - - - nen
27
mei - nen Nö - ten, füh - re mich aus mei - nen Nö - ten, aus mei - nen
- - - - ten, füh - re mich aus mei - nen Nö - ten, aus
mei - nen Nö - ten, aus mei - nen Nö - - - ten, füh - re mich aus
Nö - - - - ten, aus mei - nen Nö - ten, aus mei - nen
Nö - - - - ten, füh - re mich aus mei - nen

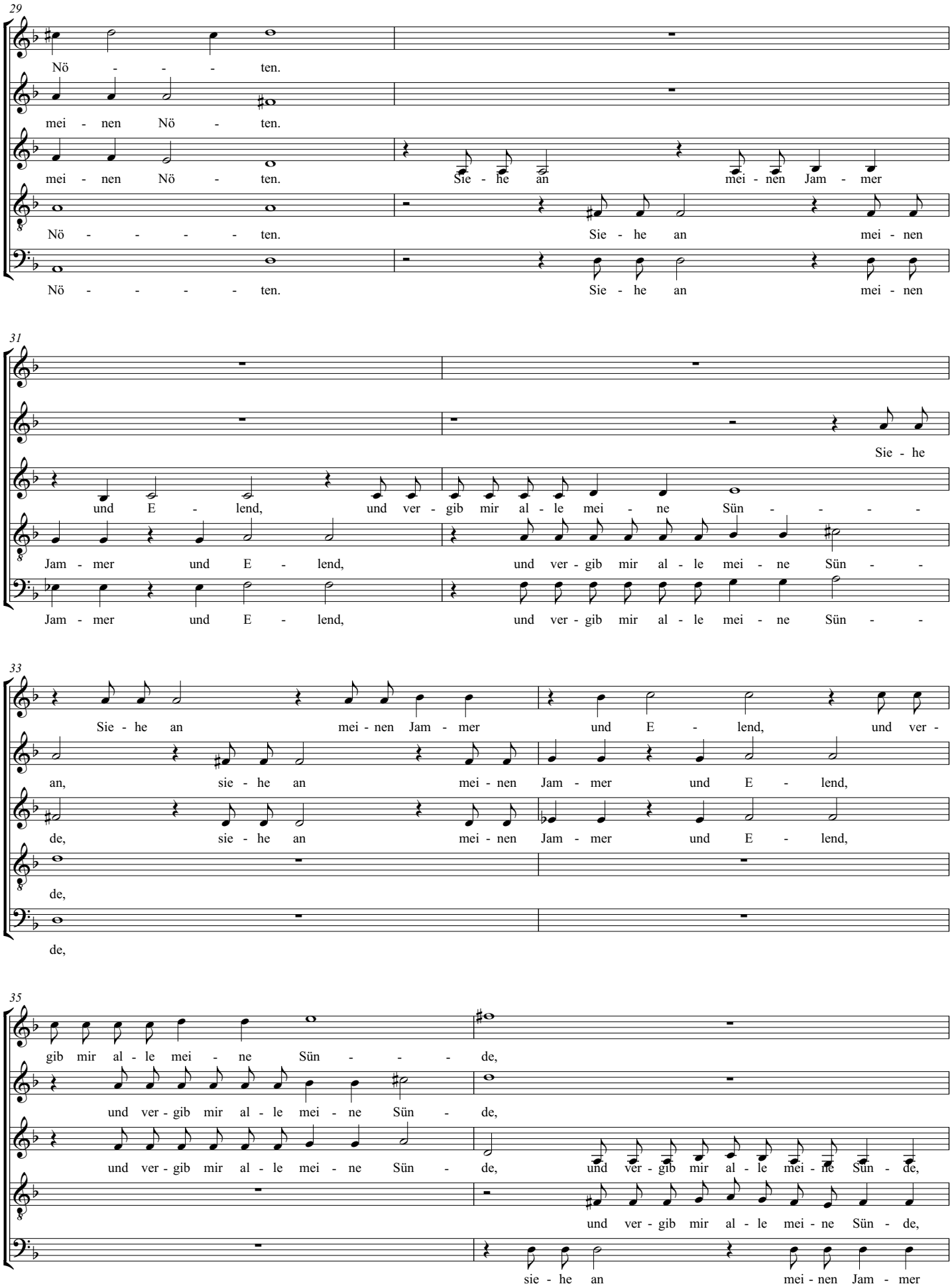
29
Nö - - - - ten.
mei - nen Nö - ten.
mei - nen Nö - ten. Sie - he an mei - nen Jam - mer
Nö - - - - - ten. Sie - he an mei - nen
Nö - - - - - ten. Sie - he an mei - nen
31
Sie - he
und E - lend, und ver - gib mir al - le mei - ne Sün - - - -
Jam - mer und E - lend, und ver - gib mir al - le mei - ne Sün -
Jam - mer und E - lend, und ver - gib mir al - le mei - ne Sün -
33
Sie - he an mei - nen Jam - mer und E - lend, und ver -
an, sie - he an mei - nen Jam - mer und E - lend,
de, sie - he an mei - nen Jam - mer und E - lend,
de,
de,
35
gib mir al - le mei - ne Sün - - - de,
und ver - gib mir al - le mei - ne Sün - de,
und ver - gib mir al - le mei - ne Sün - de, und ver - gib mir al - le mei - ne Sün - de,
und ver - gib mir al - le mei - ne Sün - de,
sie - he an mei - nen Jam - mer

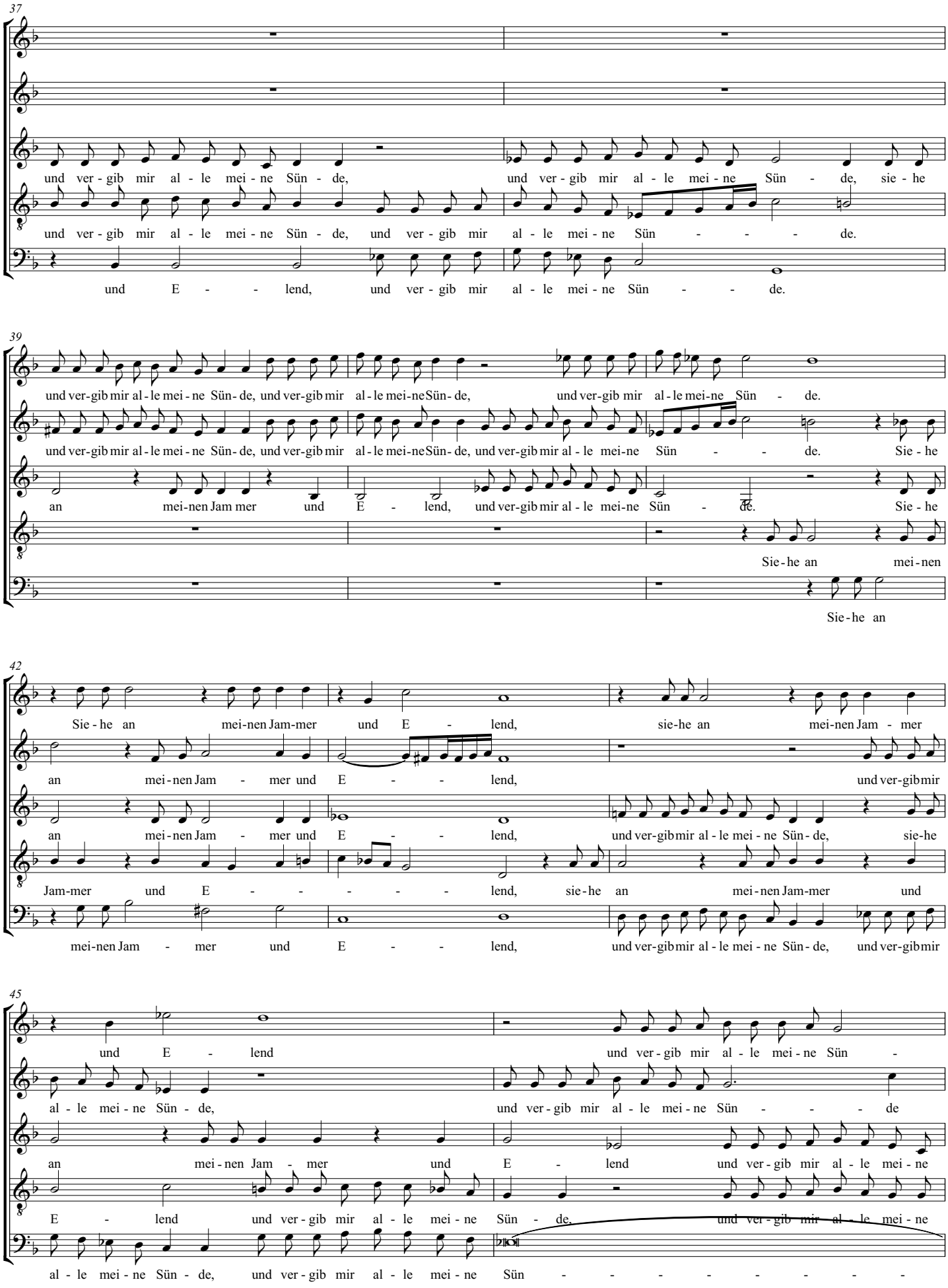
37
und ver - gib mir al - le mei - ne Sün - de,
und ver - gib mir al - le mei - ne Sün - de, sie - he
und ver - gib mir al - le mei - ne Sün - de, und ver - gib mir
al - le mei - ne Sün - - - - de.
und E - - - lend, und ver - gib mir al - le mei - ne Sün - - - de.
39
und ver-gib mir al - le mei - ne Sün - de, und ver-gib mir
al - le mei-ne Sün - de, und ver-gib mir al - le mei-ne Sün - de.
und ver-gib mir al - le mei - ne Sün - de, und ver-gib mir
al - le mei-ne Sün - de, und ver-gib mir al - le mei-ne Sün - - - de. Sie - he
an mei-nen Jam mer und E - lend, und ver-gib mir al - le mei-ne Sün - de. Sie - he
Sie - he an mei - nen
Sie - he an
42
Sie - he an mei-nen Jam-mer und E - lend,
sie-he an mei-nen Jam - mer
an mei - nen Jam - mer und E - - - lend,
und ver-gib mir
an mei - nen Jam - mer und E - - - lend,
und ver-gib mir al - le mei - ne Sün - de, sie-he
Jam-mer und E - - - - - - lend, sie - he an mei - nen Jam-mer und
mei-nen Jam - mer und E - - - lend,
und ver-gib mir al - le mei - ne Sün - de, und ver-gib mir
45
und E - lend
und ver - gib mir al - le mei - ne Sün -
al - le mei - ne Sün - de,
und ver - gib mir al - le mei - ne Sün - - - - de
an mei - nen Jam - mer und E - lend
und ver - gib mir al - le mei - ne
E - lend und ver - gib mir al - le mei - ne Sün - de.
und ver - gib mir al - le mei - ne
al - le mei - ne Sün - de, und ver - gib mir al - le mei - ne Sün - - - - - - - - -

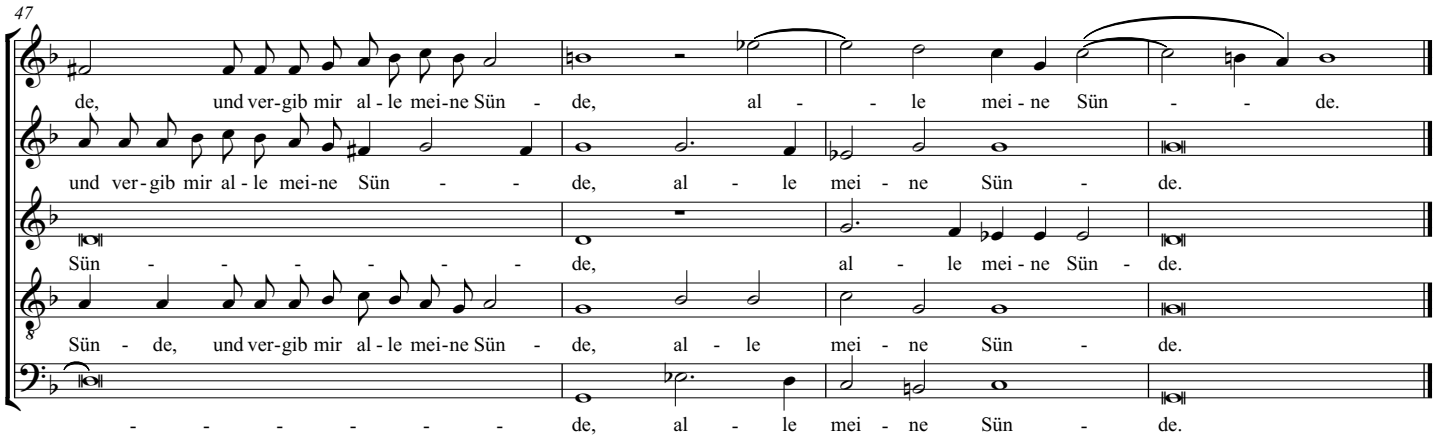
47
de, und ver-gib mir al - le mei-ne Sün - de, al - - le mei - ne Sün - - de.
und ver - gib mir al - le mei-ne Sün - - de, al - le mei - ne Sün - de.
Sün - - - - - - de, al - le mei - ne Sün - de.
Sün - de, und ver-gib mir al - le mei-ne Sün - de, al - le mei - ne Sün - de.
- - - - - - de, al - le mei - ne Sün - de.

# 21. Was betrübst du dich, meine Seele

Johann Hermann Schein

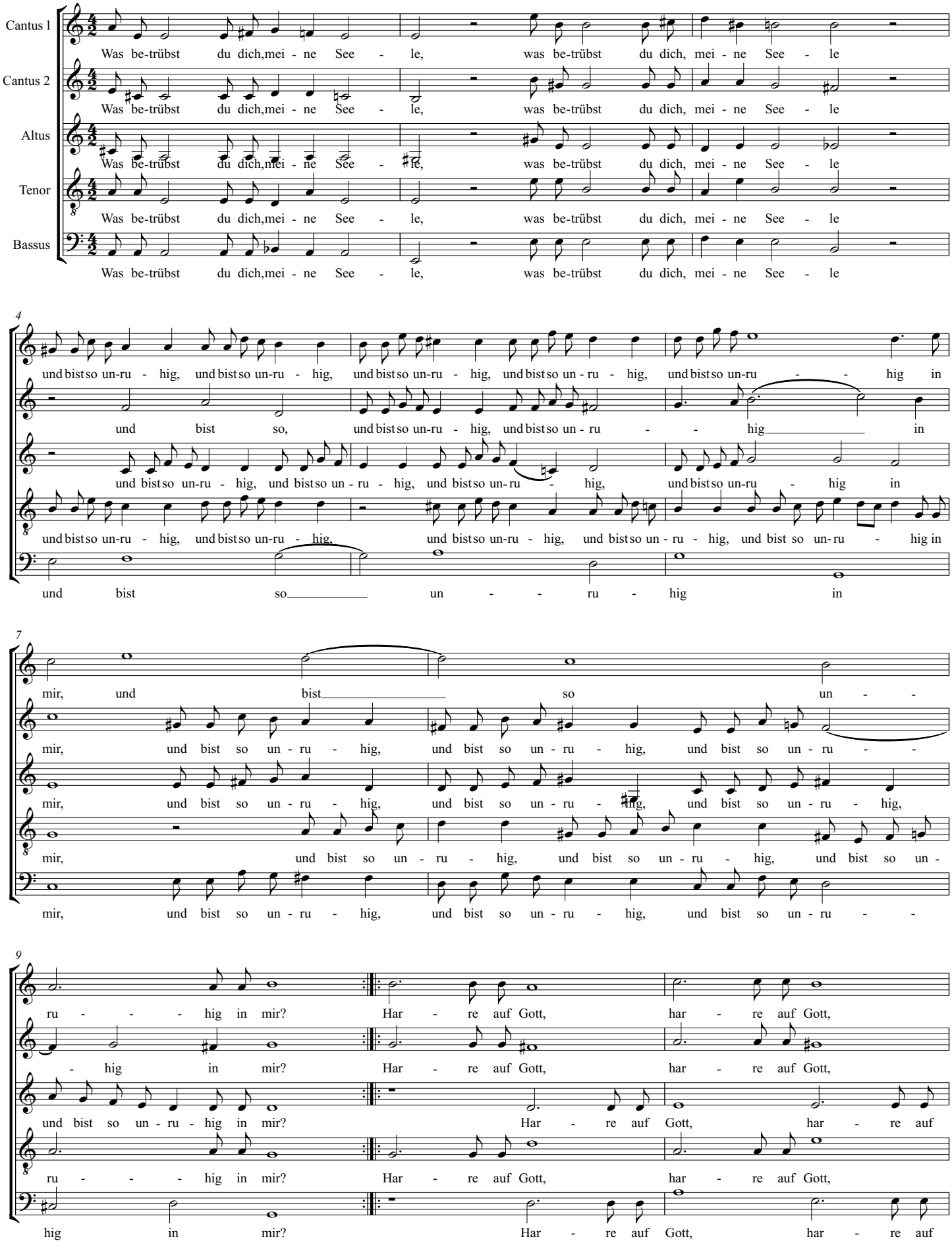

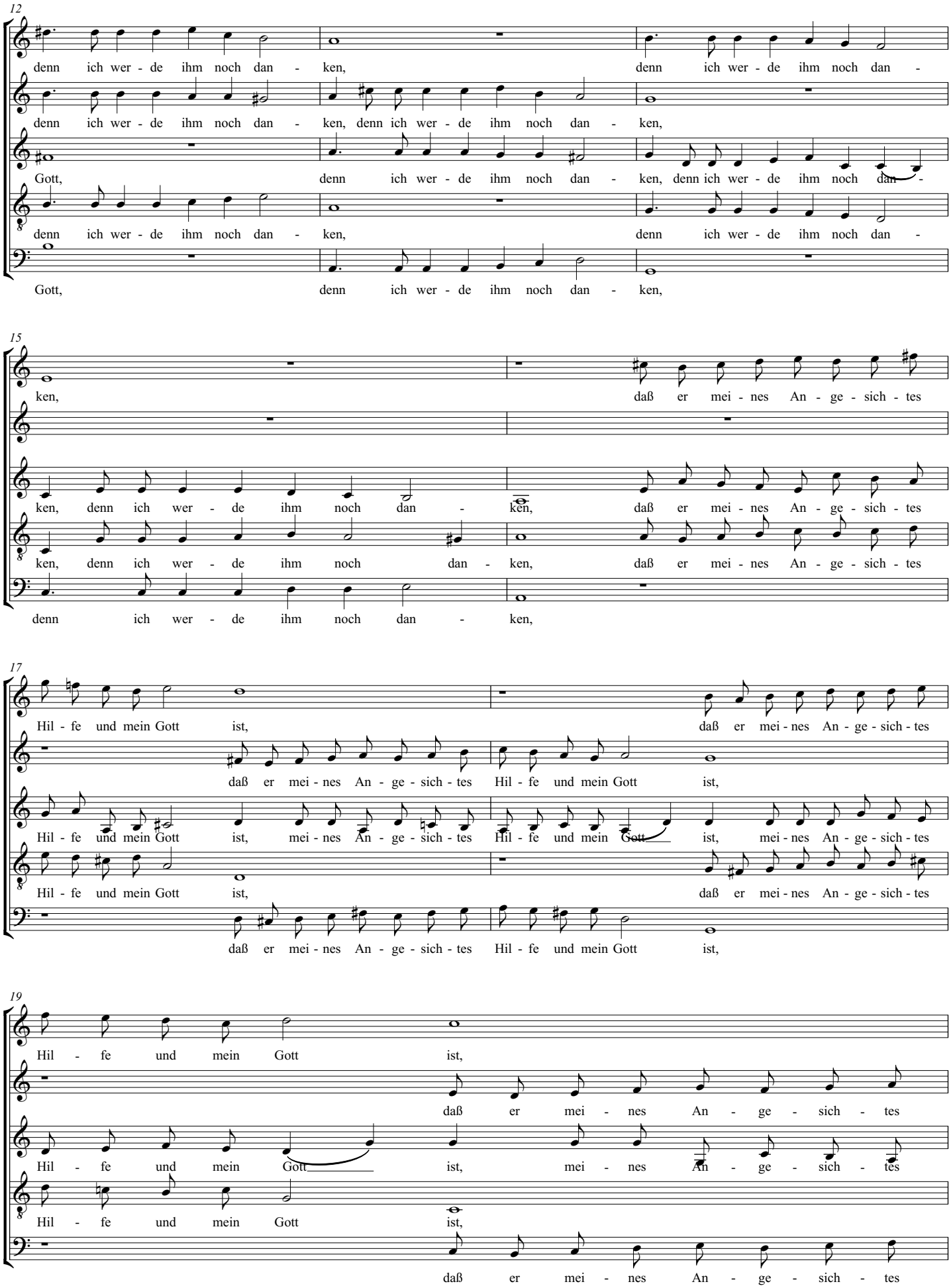
12
denn ich wer - de ihm noch dan - ken, denn ich wer - de ihm noch dan -
denn ich wer - de ihm noch dan - ken, denn ich wer - de ihm noch dan - ken,
Gott, denn ich wer - de ihm noch dan - ken, denn ich wer - de ihm noch dan -
denn ich wer - de ihm noch dan - ken, denn ich wer - de ihm noch dan -
Gott, denn ich wer - de ihm noch dan - ken,
15
ken, daß er mei - nes An - ge - sich - tes
ken, denn ich wer - de ihm noch dan - ken, daß er mei - nes An - ge - sich - tes
ken, denn ich wer - de ihm noch dan - ken, daß er mei - nes An - ge - sich - tes
denn ich wer - de ihm noch dan - ken,
17
Hil - fe und mein Gott ist, daß er mei - nes An - ge - sich - tes
daß er mei - nes An - ge - sich - tes Hil - fe und mein Gott ist,
Hil - fe und mein Gott ist, mei - nes An - ge - sich - tes Hil - fe und mein Gott ist, mei - nes An - ge - sich - tes
Hil - fe und mein Gott ist, daß er mei - nes An - ge - sich - tes
daß er mei - nes An - ge - sich - tes Hil - fe und mein Gott ist,
19
Hil - fe und mein Gott ist,
daß er mei - nes An - ge - sich - tes
Hil - fe und mein Gott ist, mei - nes An - ge - sich - tes
Hil - fe und mein Gott ist,
daß er mei - nes An - ge - sich - tes

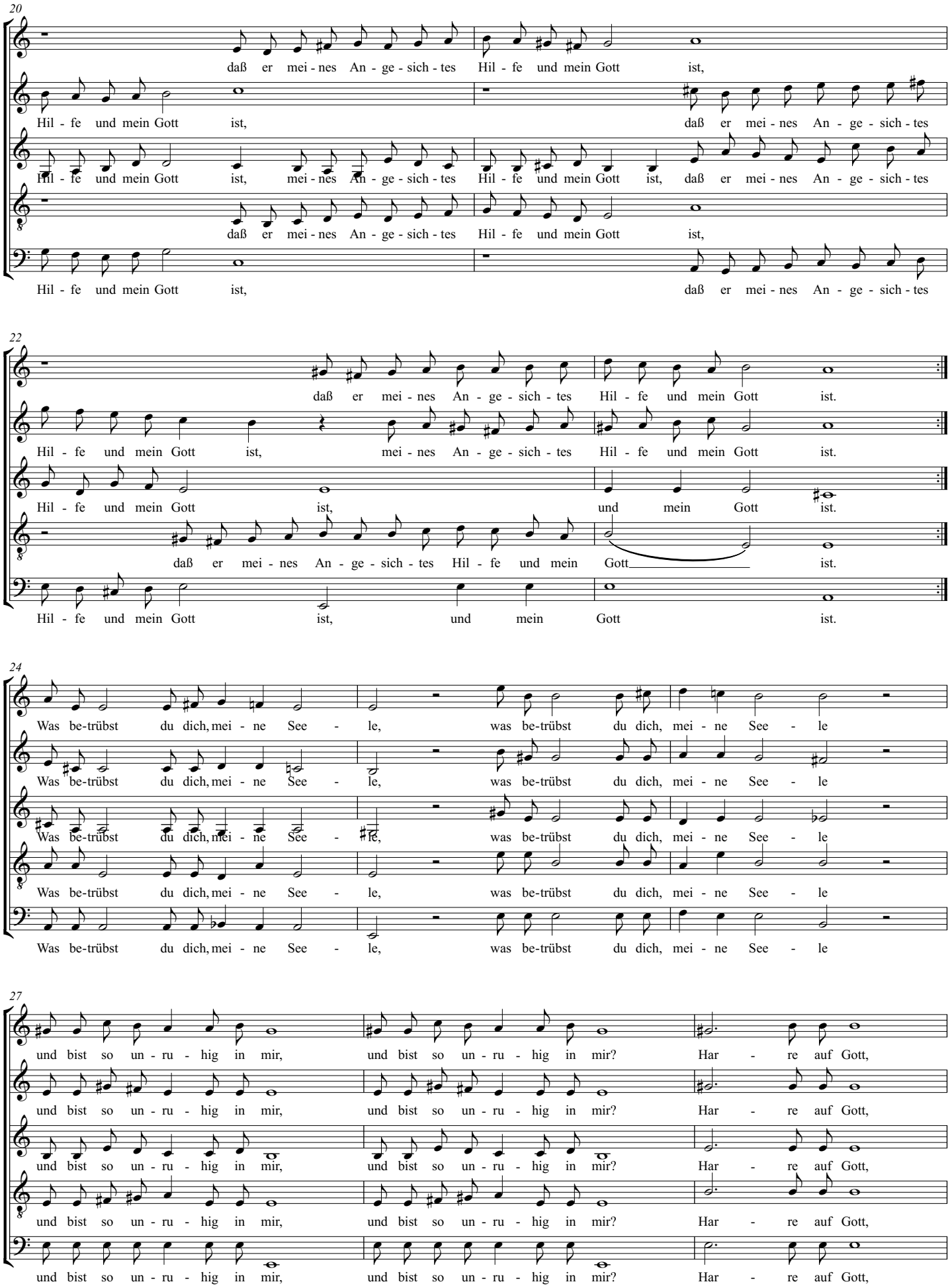
20
daß er mei - nes An - ge - sich - tes Hil - fe und mein Gott ist,
Hil - fe und mein Gott ist, daß er mei - nes An - ge - sich - tes
Hil - fe und mein Gott ist, mei - nes An - ge - sich - tes Hil - fe und mein Gott ist, daß er mei - nes An - ge - sich - tes
daß er mei - nes An - ge - sich - tes Hil - fe und mein Gott ist,
Hil - fe und mein Gott ist, daß er mei - nes An - ge - sich - tes
22
daß er mei - nes An - ge - sich - tes Hil - fe und mein Gott ist.
Hil - fe und mein Gott ist, mei - nes An - ge - sich - tes Hil - fe und mein Gott ist.
Hil - fe und mein Gott ist, und mein Gott ist.
daß er mei - nes An - ge - sich - tes Hil - fe und mein Gott ist.
Hil - fe und mein Gott ist, und mein Gott ist.
24
Was be-trübst du dich, mei - ne See - le, was be-trübst du dich, mei - ne See - le
Was be-trübst du dich, mei - ne See - le, was be-trübst du dich, mei - ne See - le
Was be-trübst du dich, mei - ne See - le, was be-trübst du dich, mei - ne See - le
Was be-trübst du dich, mei - ne See - le, was be-trübst du dich, mei - ne See - le
Was be-trübst du dich, mei - ne See - le, was be-trübst du dich, mei - ne See - le
27
und bist so un - ru - hig in mir, und bist so un - ru - hig in mir? Har - re auf Gott,
und bist so un - ru - hig in mir, und bist so un - ru - hig in mir? Har - re auf Gott,
und bist so un - ru - hig in mir, und bist so un - ru - hig in mir? Har - re auf Gott,
und bist so un - ru - hig in mir, und bist so un - ru - hig in mir? Har - re auf Gott,
und bist so un - ru - hig in mir, und bist so un - ru - hig in mir? Har - re auf Gott,

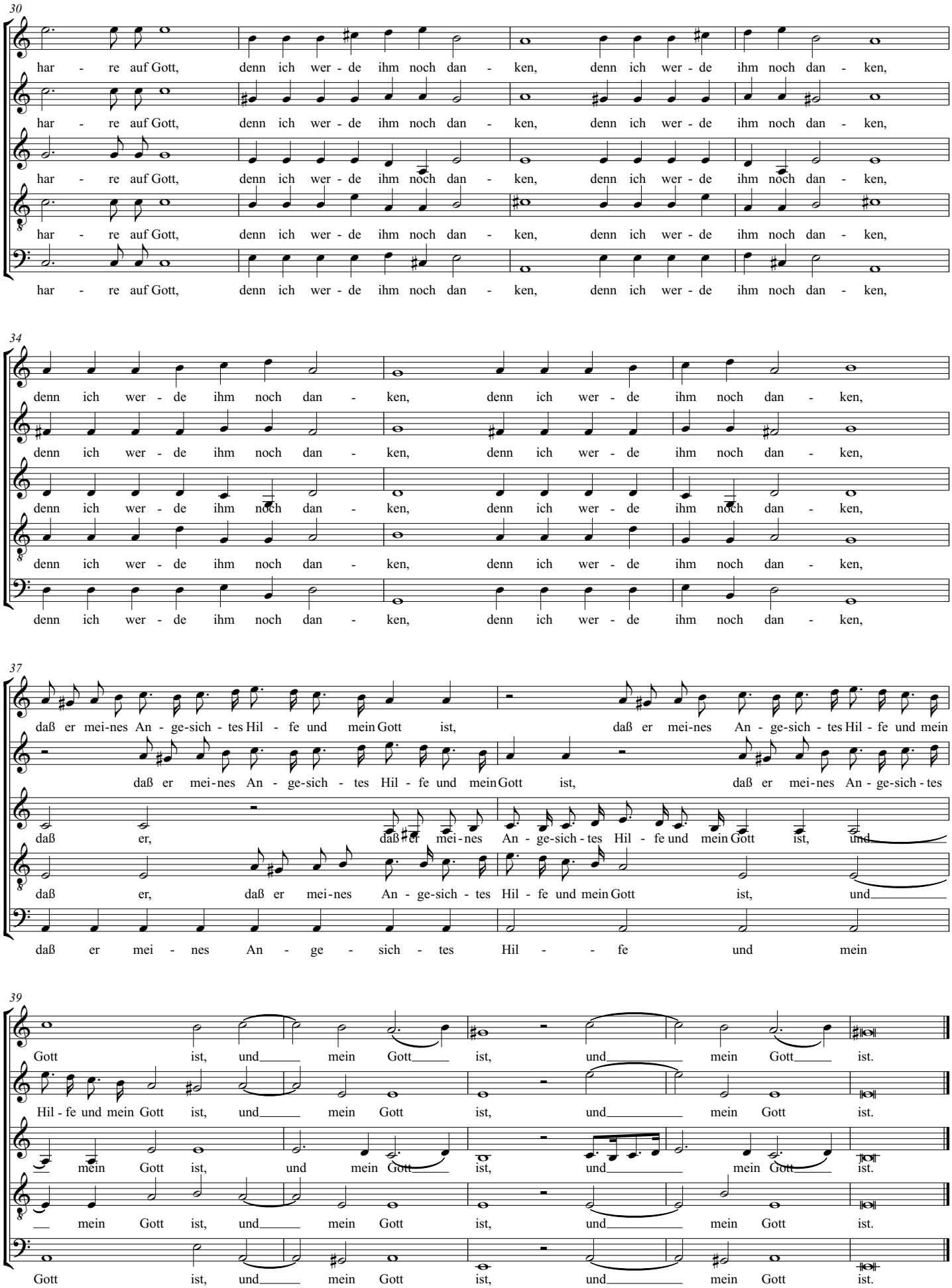
30
har - re auf Gott, denn ich wer - de ihm noch dan - ken, denn ich wer - de ihm noch dan - ken,
34
denn ich wer - de ihm noch dan - ken, denn ich wer - de ihm noch dan - ken,
37
daß er mei-nes An - ge-sich - tes Hil - fe und mein Gott ist, daß er mei-nes An - ge-sich - tes Hil - fe und mein
daß er, daß er mei - nes An - ge - sich - tes Hil - - fe und mein
39
Gott ist, und mein Gott ist, und mein Gott ist.
Hil - fe und mein Gott ist, und mein Gott ist, und mein Gott ist.
mein Gott ist, und mein Gott ist, und mein Gott ist.

# Auf meinen lieben Gott

Weise: Jakob Regnart 1574
geistlich bei Bartholomäus Gesius 1605
Satz: Johann Hermann Schein 1627

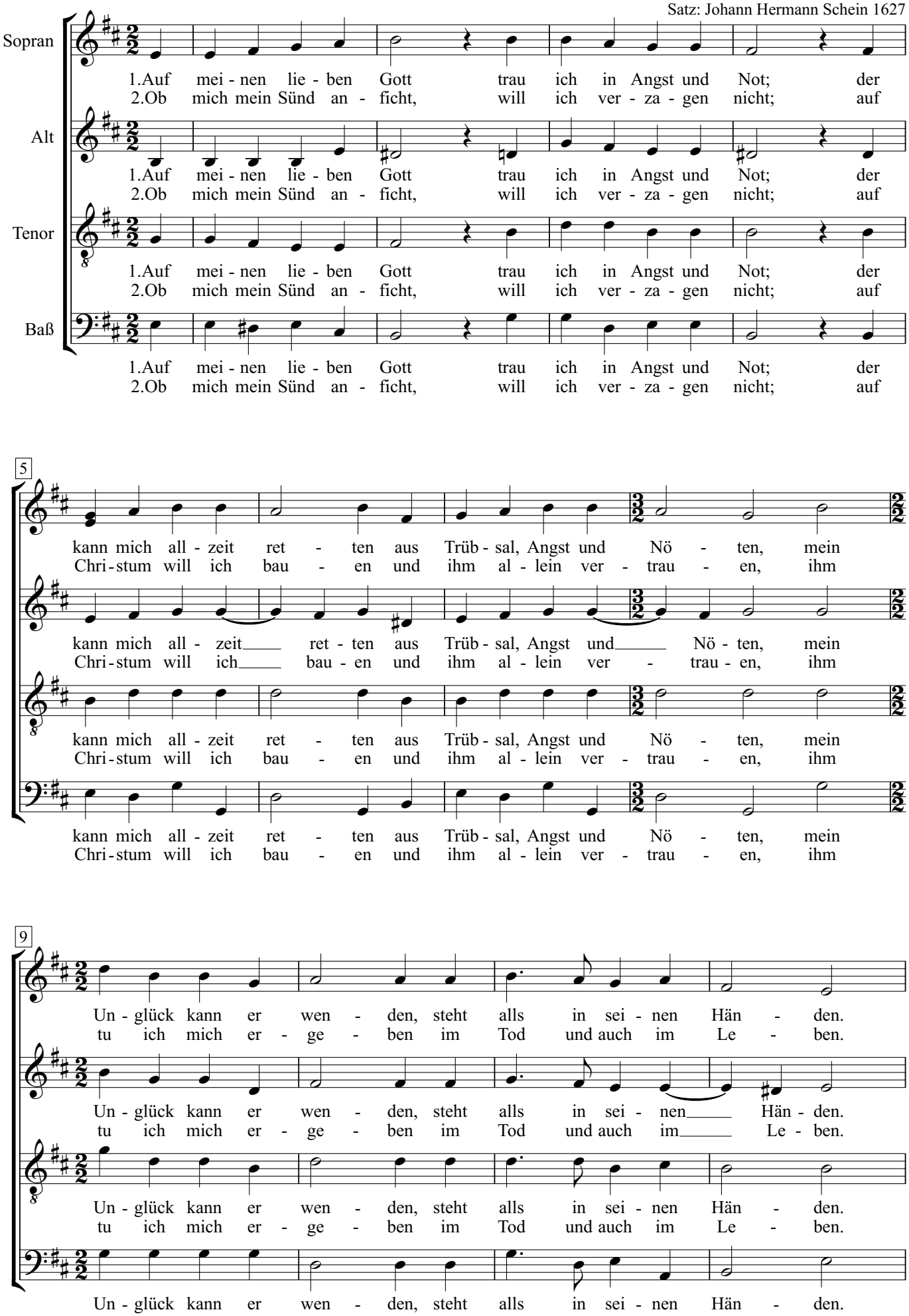

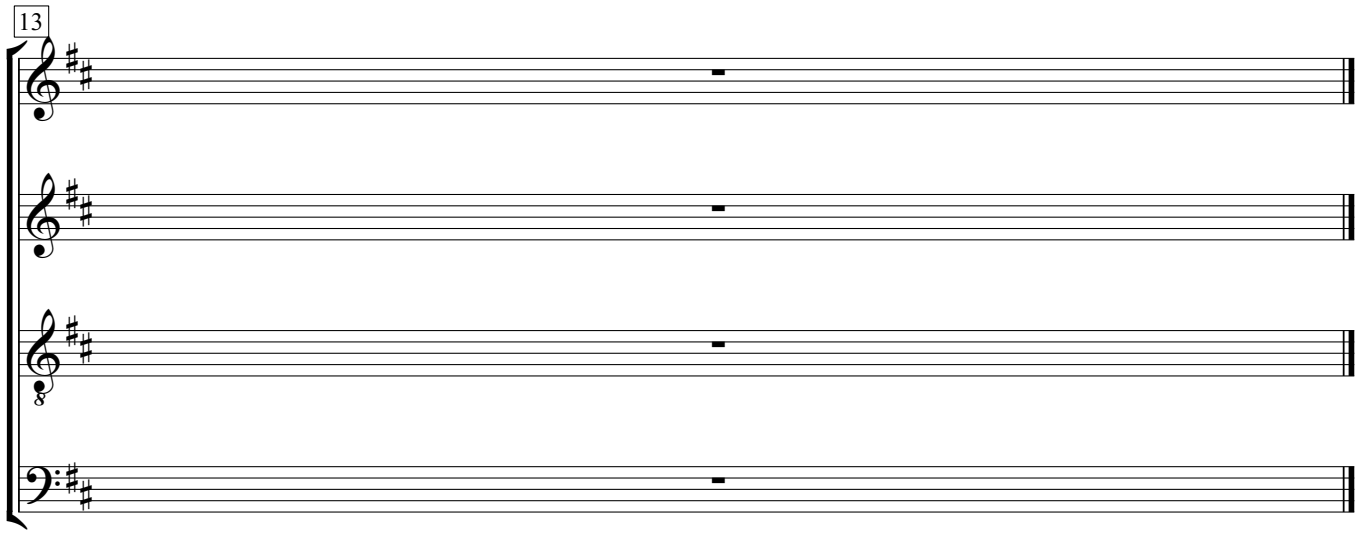


4.
O mein Herr Jesu Christ,
der du geduldig bist
für mich am Kreuz gestorben,
hast mir das Heil erwörben,
auch uns allen zugleiche
das ewig Himmelreiche:

5.
Amen zu aller Stund
sprech ich aus Herzensgrund;
du wollest selbst uns leiten,
Herr Christ, zu allen Zeiten,
auf daß wir deinen Namen
ewiglich preisen. Amen.

# Ein Kind geborn zu Bethlehem

Johann Hermann Schein

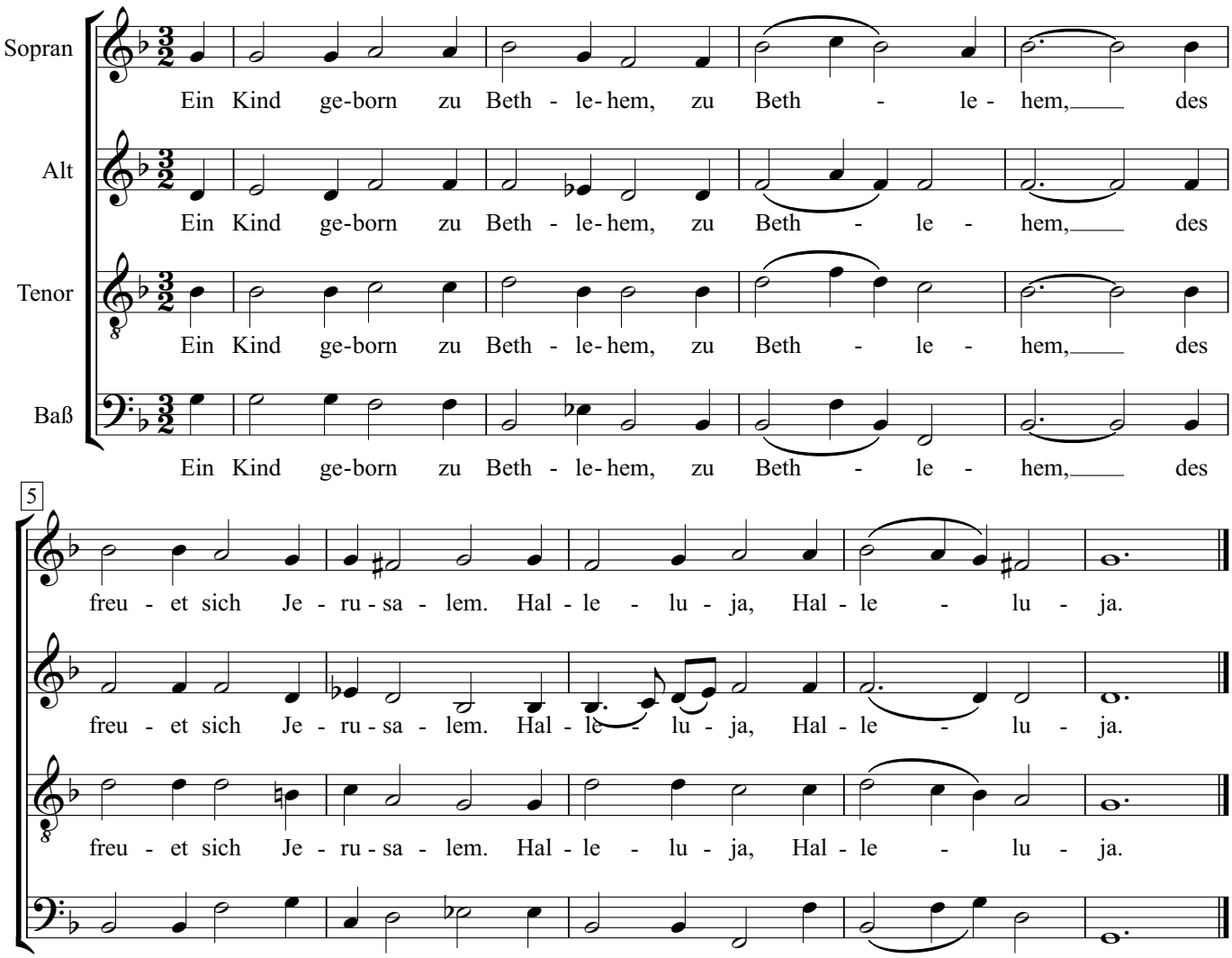

# Lobt Gott, ihr Christen, alle gleich

Johann Hermann Schein

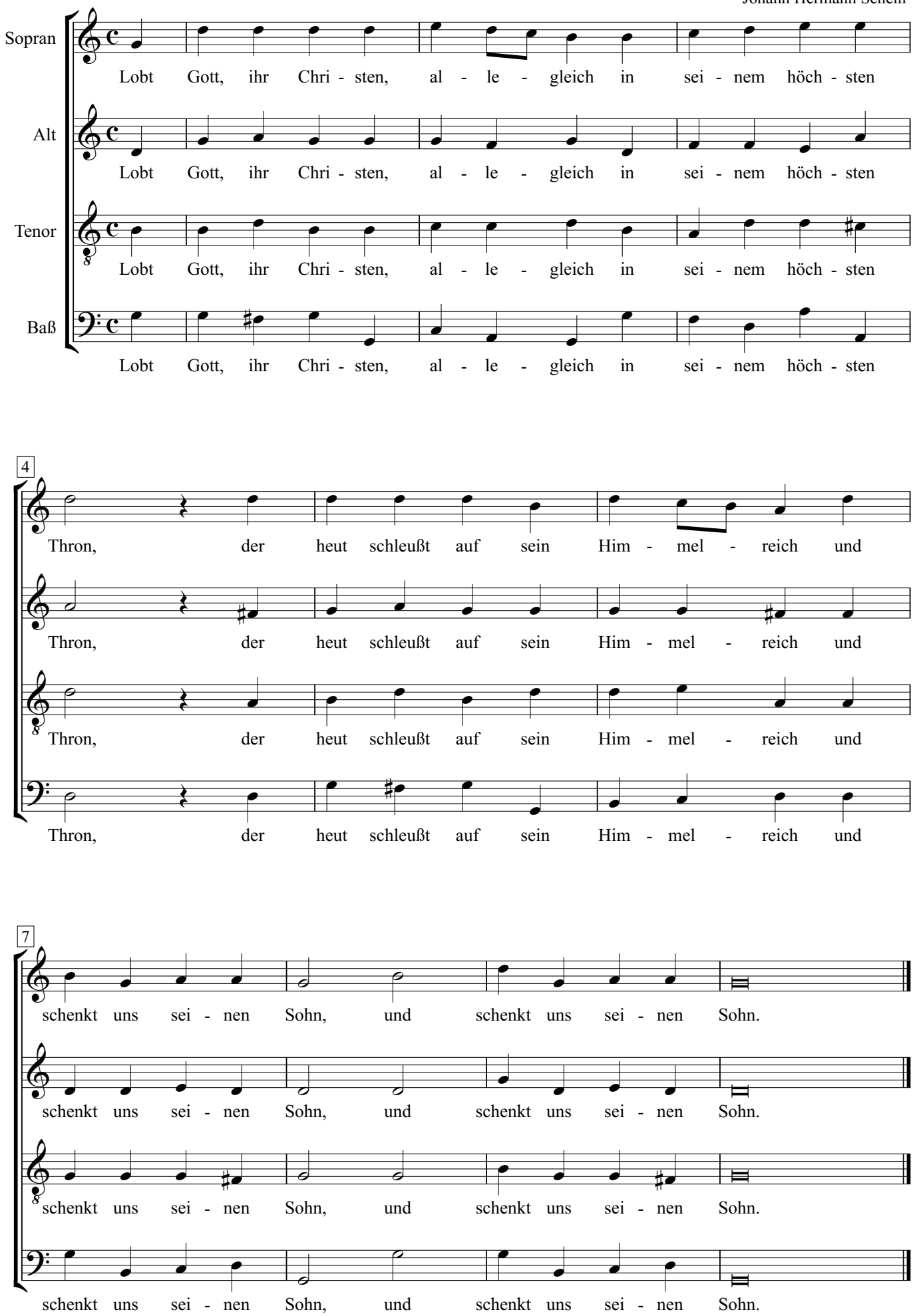

# Wenn wir in höchsten Nöten sein

Johann Hermann Schein

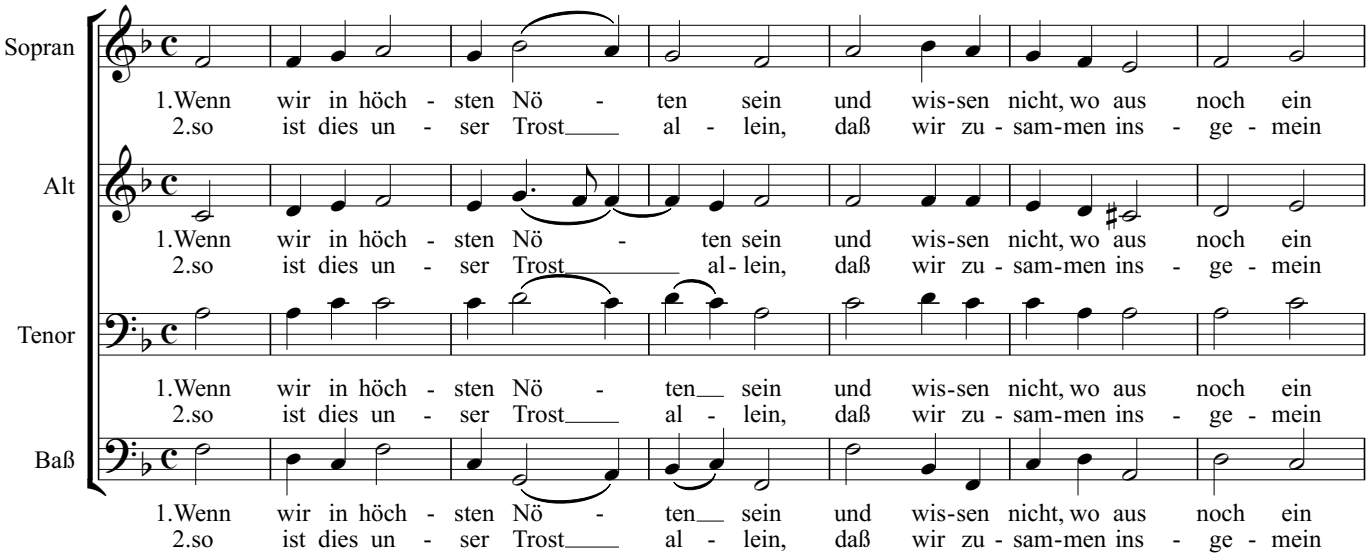


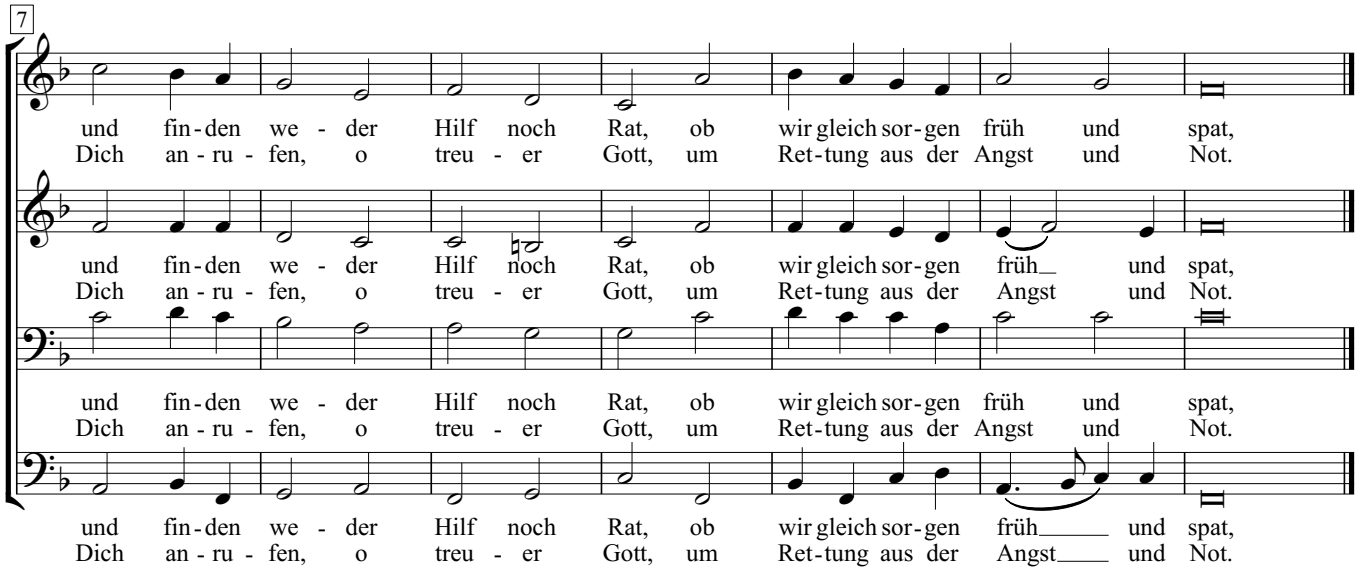


3. und heben unser Aug und Herz
zu Dir in wahrer Reu und Schmerz
und flehen um Begnadigung
und aller Strafen Linderung,

4. die du verheißest gnädiglich
allen, die darum bitten Dich
im Namen Deins Sohns Jesus Christ,
der unser Heil und Fürsprech ist.

# Ich weiß daß mein Erlöser lebt

Hiob 19,25-27

Johann Michael Bach (1648-1694)

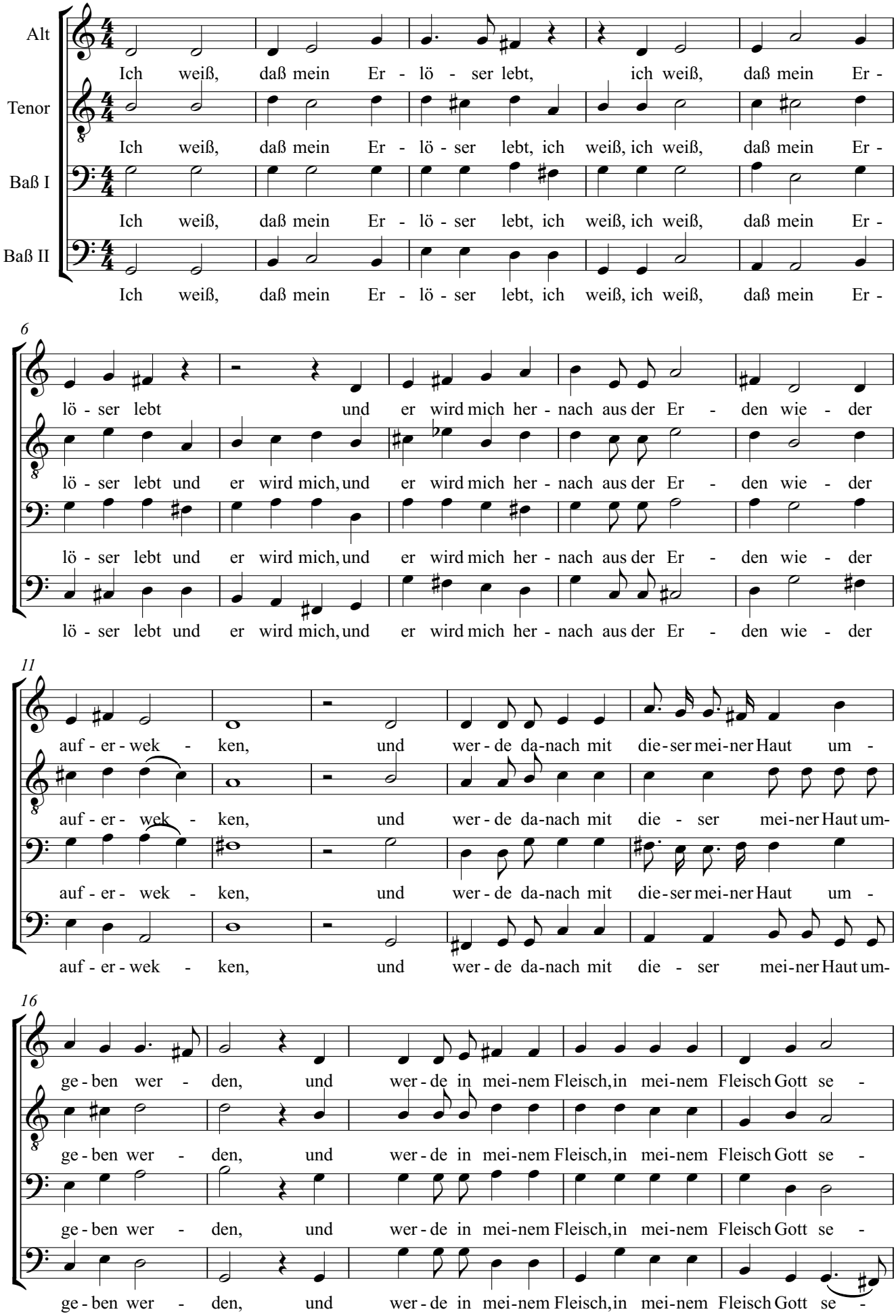

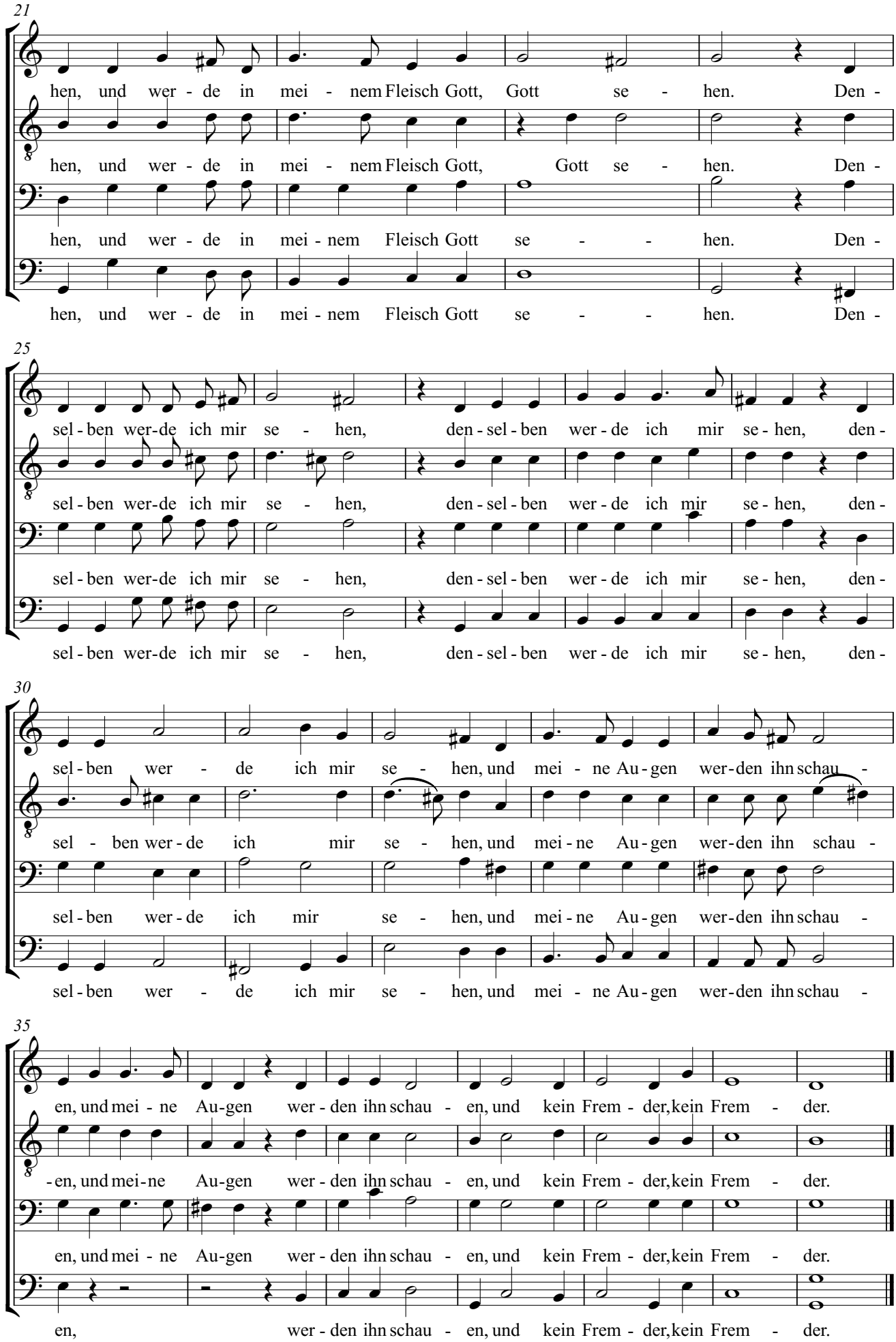
21
hen, und wer - de in mei - nem Fleisch Gott, Gott se - hen. Den -
hen, und wer - de in mei - nem Fleisch Gott, Gott se - hen. Den -
hen, und wer - de in mei - nem Fleisch Gott se - - hen. Den -
hen, und wer - de in mei - nem Fleisch Gott se - - hen. Den -
25
sel - ben wer-de ich mir se - hen, den - sel - ben wer - de ich mir se - hen, den -
sel - ben wer-de ich mir se - hen, den - sel - ben wer - de ich mir se - hen, den -
sel - ben wer-de ich mir se - hen, den - sel - ben wer - de ich mir se - hen, den -
sel - ben wer-de ich mir se - hen, den - sel - ben wer - de ich mir se - hen, den -
30
sel - ben wer - de ich mir se - hen, und mei - ne Au - gen wer - den ihn schau -
sel - ben wer - de ich mir se - hen, und mei - ne Au - gen wer - den ihn schau -
sel - ben wer - de ich mir se - hen, und mei - ne Au - gen wer - den ihn schau -
sel - ben wer - de ich mir se - hen, und mei - ne Au - gen wer - den ihn schau -
35
en, und mei - ne Au - gen wer - den ihn schau - en, und kein Frem - der, kein Frem - der.
- en, und mei - ne Au - gen wer - den ihn schau - en, und kein Frem - der, kein Frem - der.
en, und mei - ne Au - gen wer - den ihn schau - en, und kein Frem - der, kein Frem - der.
en, wer - den ihn schau - en, und kein Frem - der, kein Frem - der.

# Singet dem Herrn ein neues Lied

Johann Pachelbel

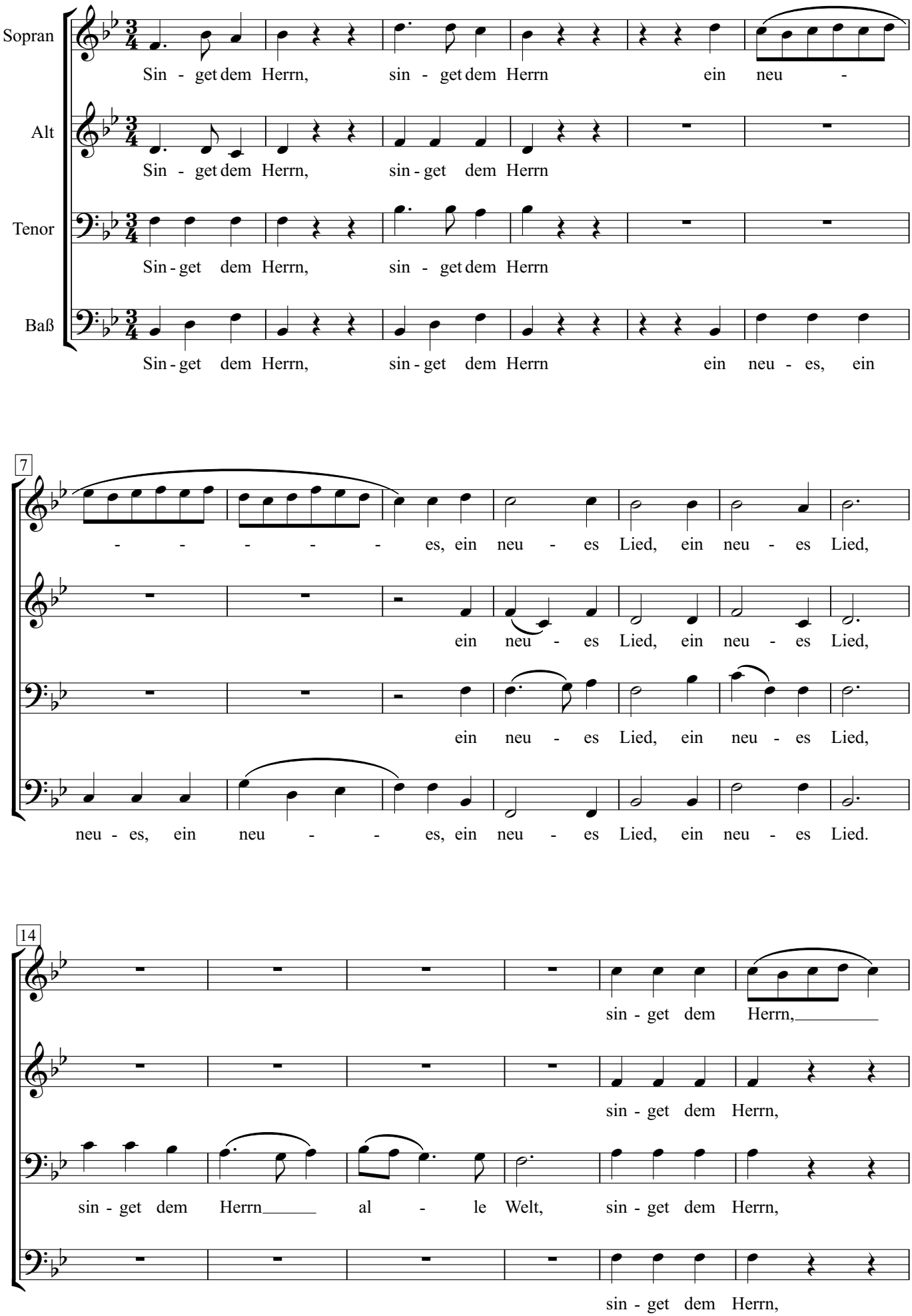

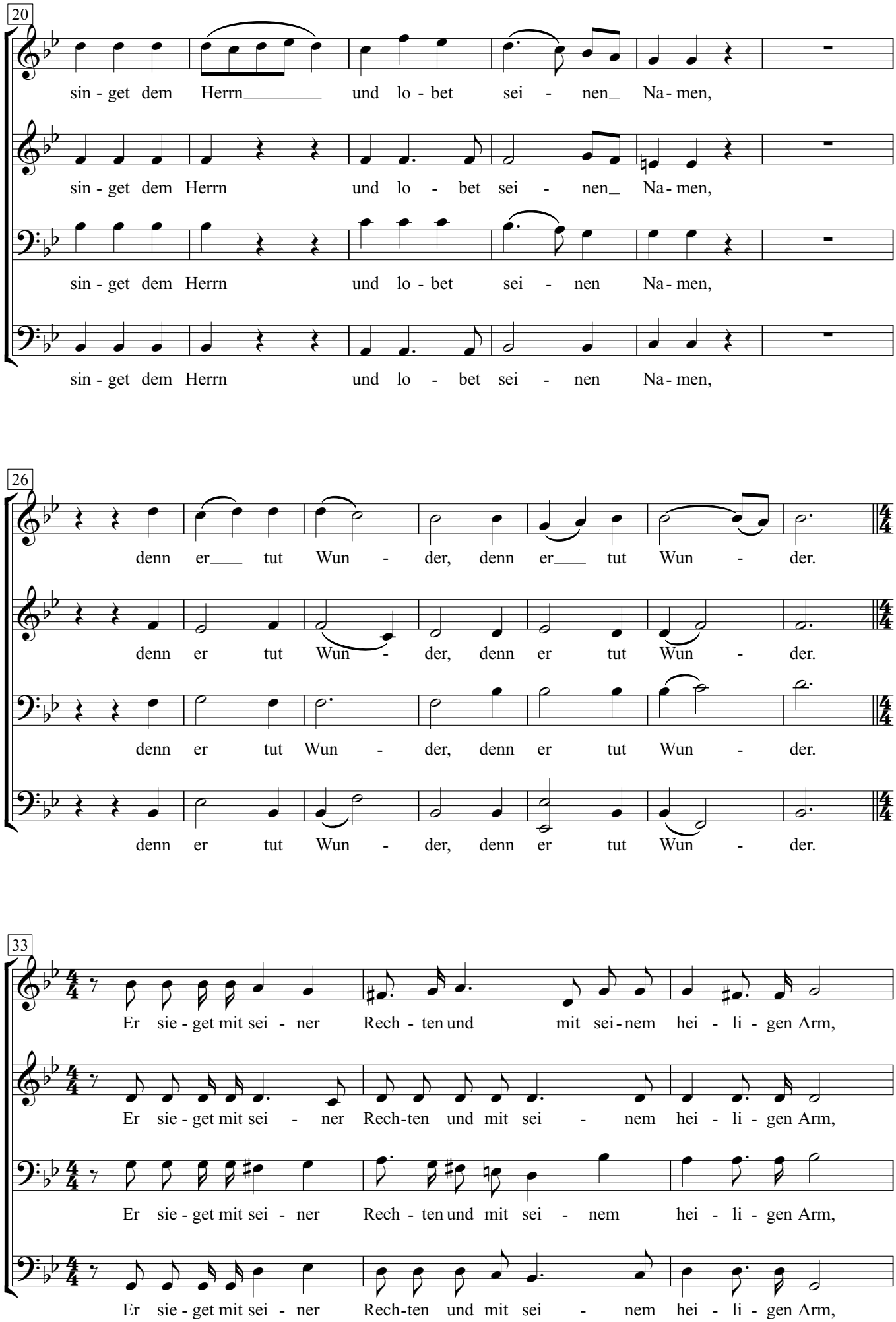
20
sin - get dem Herrn und lo - bet sei - nen Na - men,
sin - get dem Herrn und lo - bet sei - nen Na - men,
sin - get dem Herrn und lo - bet sei - nen Na - men,
sin - get dem Herrn und lo - bet sei - nen Na - men,
26
denn er tut Wun - der, denn er tut Wun - der.
denn er tut Wun - der, denn er tut Wun - der.
denn er tut Wun - der, denn er tut Wun - der.
denn er tut Wun - der, denn er tut Wun - der.
33
Er sie - get mit sei - ner Rech - ten und mit sei - nem hei - li - gen Arm,
Er sie - get mit sei - ner Rech - ten und mit sei - nem hei - li - gen Arm,
Er sie - get mit sei - ner Rech - ten und mit sei - nem hei - li - gen Arm,
Er sie - get mit sei - ner Rech - ten und mit sei - nem hei - li - gen Arm,

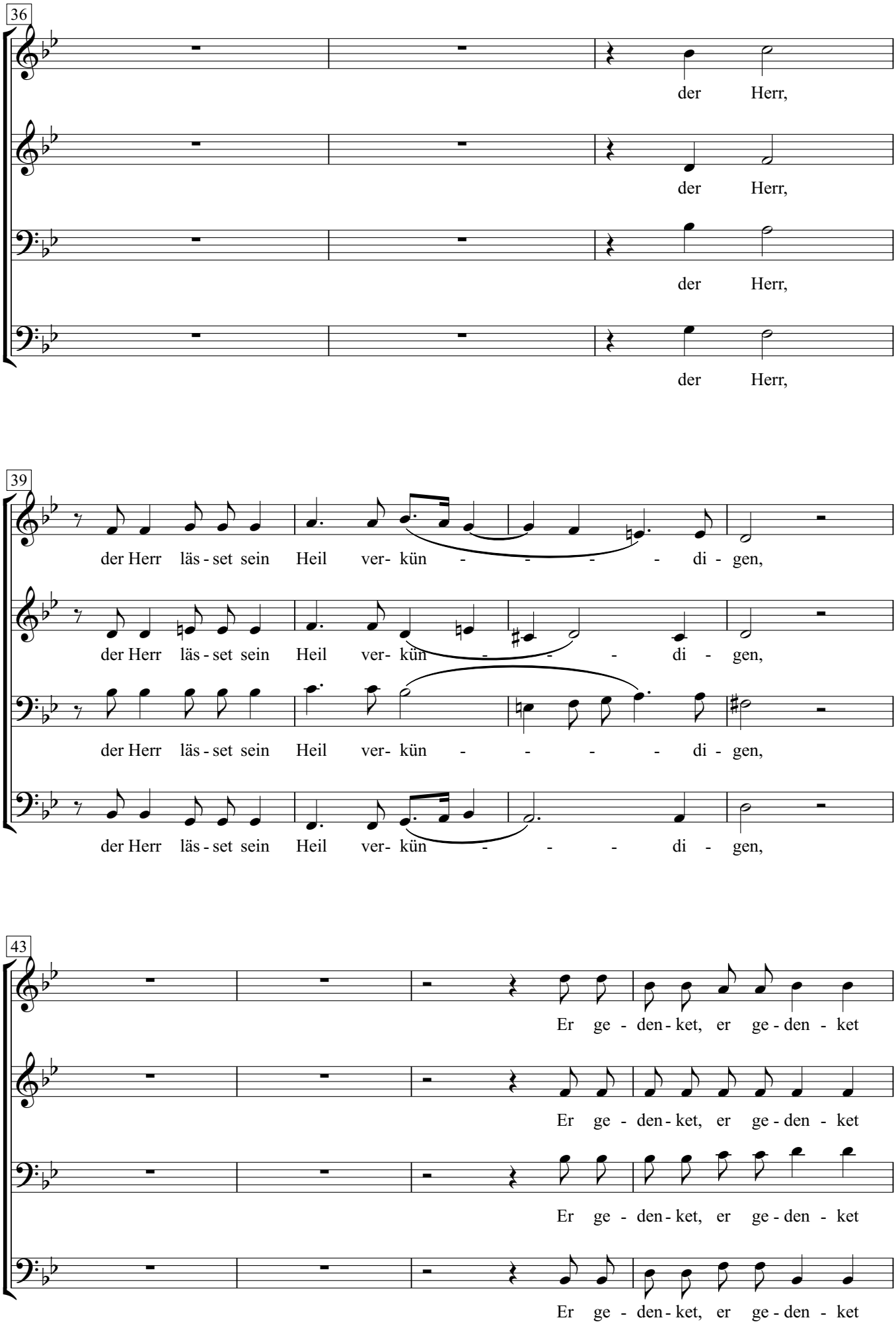
36
der Herr,
der Herr,
der Herr,
der Herr,
39
der Herr läs - set sein Heil ver- kün - - - - di - gen,
der Herr läs - set sein Heil ver- kün - - - di - gen,
der Herr läs - set sein Heil ver- kün - - - - di - gen,
der Herr läs - set sein Heil ver- kün - - - di - gen,
43
Er ge - den - ket, er ge - den - ket
Er ge - den - ket, er ge - den - ket
Er ge - den - ket, er ge - den - ket
Er ge - den - ket, er ge - den - ket

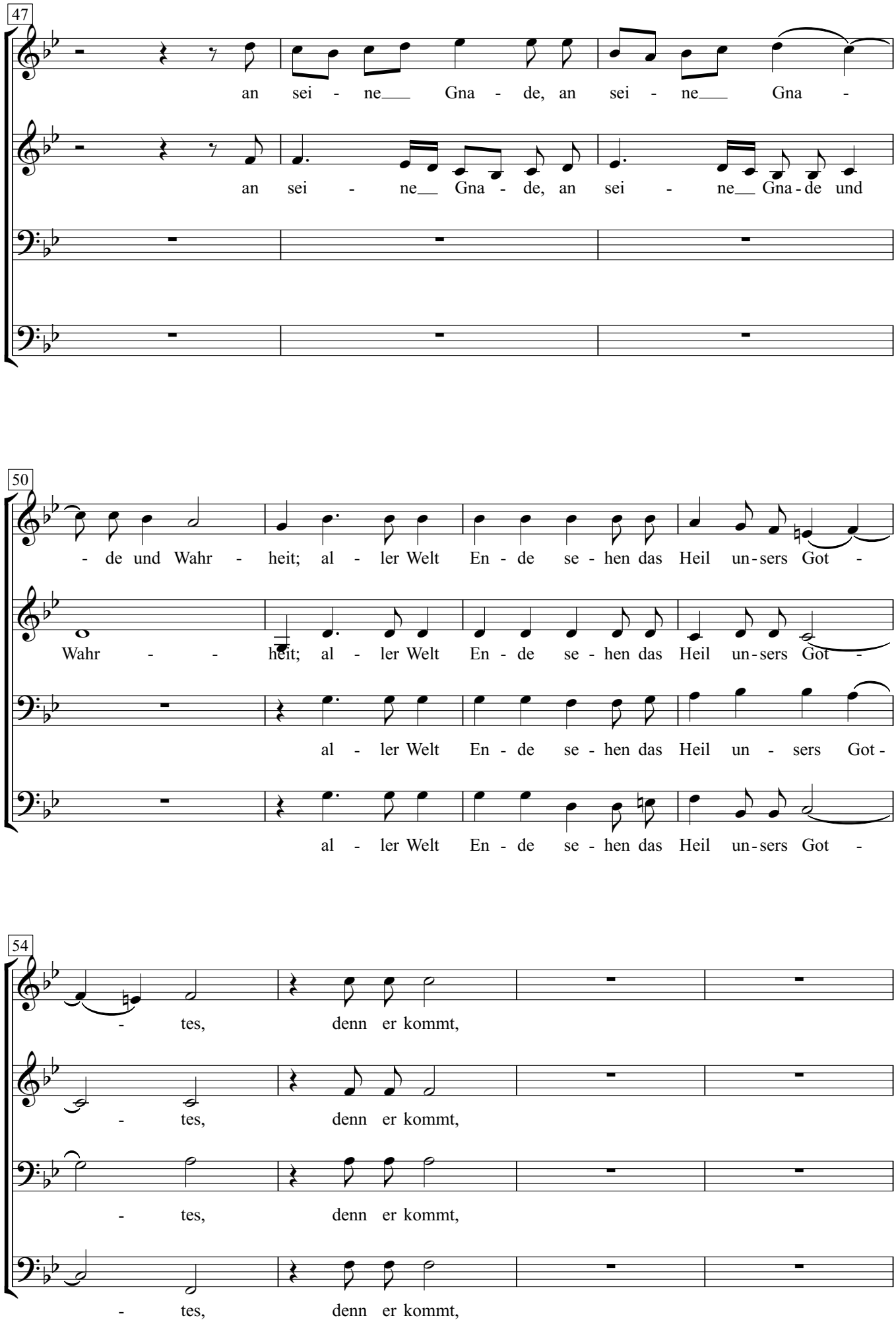
47
an sei - ne Gna - de, an sei - ne Gna -
an sei - ne Gna - de, an sei - ne Gna-de und
50
- de und Wahr - heit; al - ler Welt En - de se - hen das Heil un-sers Got -
Wahr - - heit; al - ler Welt En - de se - hen das Heil un-sers Got -
al - ler Welt En - de se - hen das Heil un - sers Got-
al - ler Welt En - de se - hen das Heil un-sers Got -
54
- tes, denn er kommt,
- tes, denn er kommt,
- tes, denn er kommt,
- tes, denn er kommt,

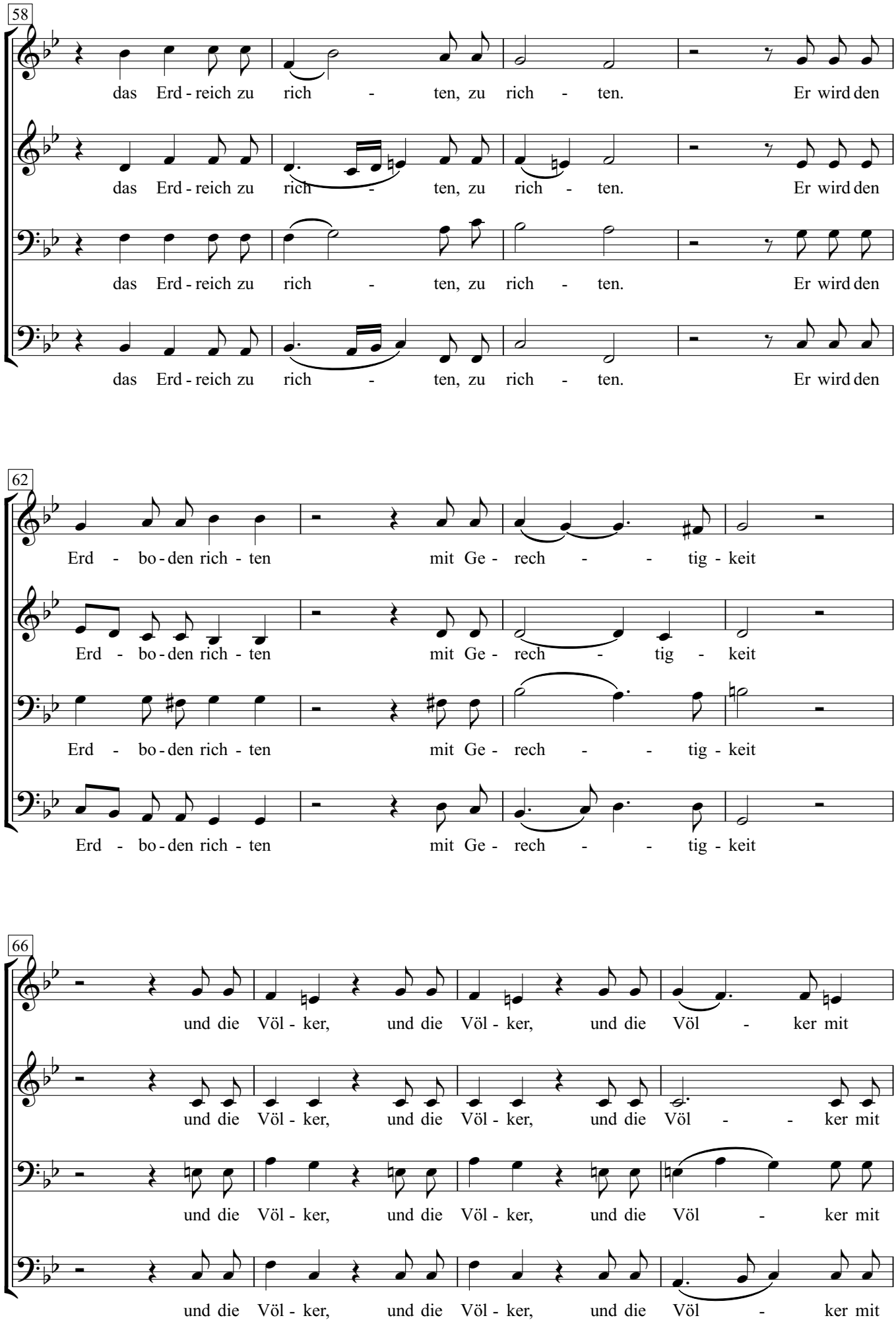
58
das Erd - reich zu rich - ten, zu rich - ten. Er wird den
das Erd - reich zu rich - ten, zu rich - ten. Er wird den
das Erd - reich zu rich - ten, zu rich - ten. Er wird den
das Erd - reich zu rich - ten, zu rich - ten. Er wird den
62
Erd - bo - den rich - ten mit Ge - rech - - tig - keit
Erd - bo - den rich - ten mit Ge - rech - tig - keit
Erd - bo - den rich - ten mit Ge - rech - - tig - keit
Erd - bo - den rich - ten mit Ge - rech - - tig - keit
66
und die Völ - ker, und die Völ - ker, und die Völ - ker mit
und die Völ - ker, und die Völ - ker, und die Völ - - ker mit
und die Völ - ker, und die Völ - ker, und die Völ - ker mit
und die Völ - ker, und die Völ - ker, und die Völ - ker mit

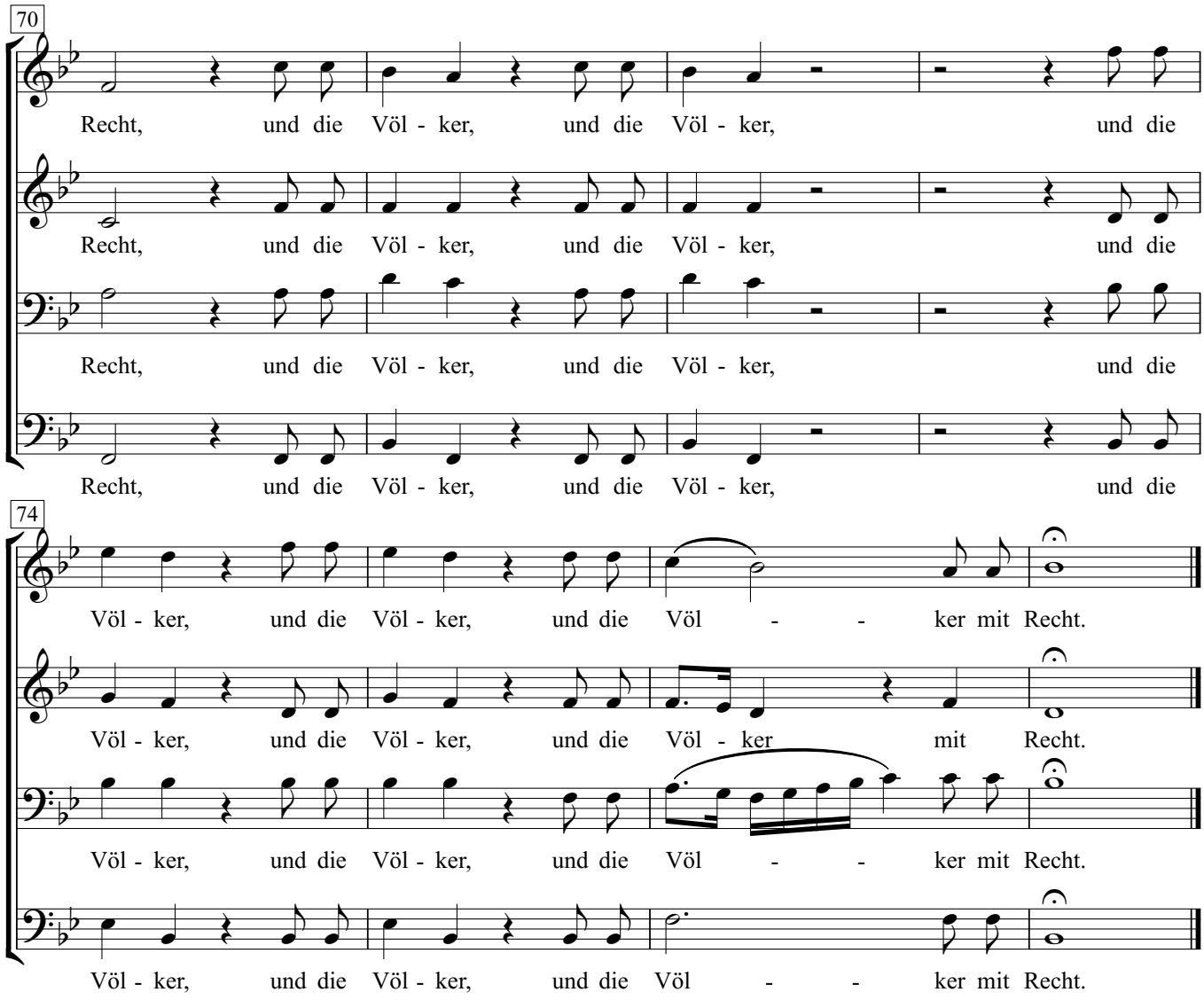
70
Recht, und die Völ - ker, und die Völ - ker, und die
Recht, und die Völ - ker, und die Völ - ker, und die
Recht, und die Völ - ker, und die Völ - ker, und die
Recht, und die Völ - ker, und die Völ - ker, und die
74
Völ - ker, und die Völ - ker, und die Völ - - ker mit Recht.
Völ - ker, und die Völ - ker, und die Völ - ker mit Recht.
Völ - ker, und die Völ - ker, und die Völ - - ker mit Recht.
Völ - ker, und die Völ - ker, und die Völ - - ker mit Recht.

# Der Tag ist hin

Johann Sebastian Bach
BWV 447

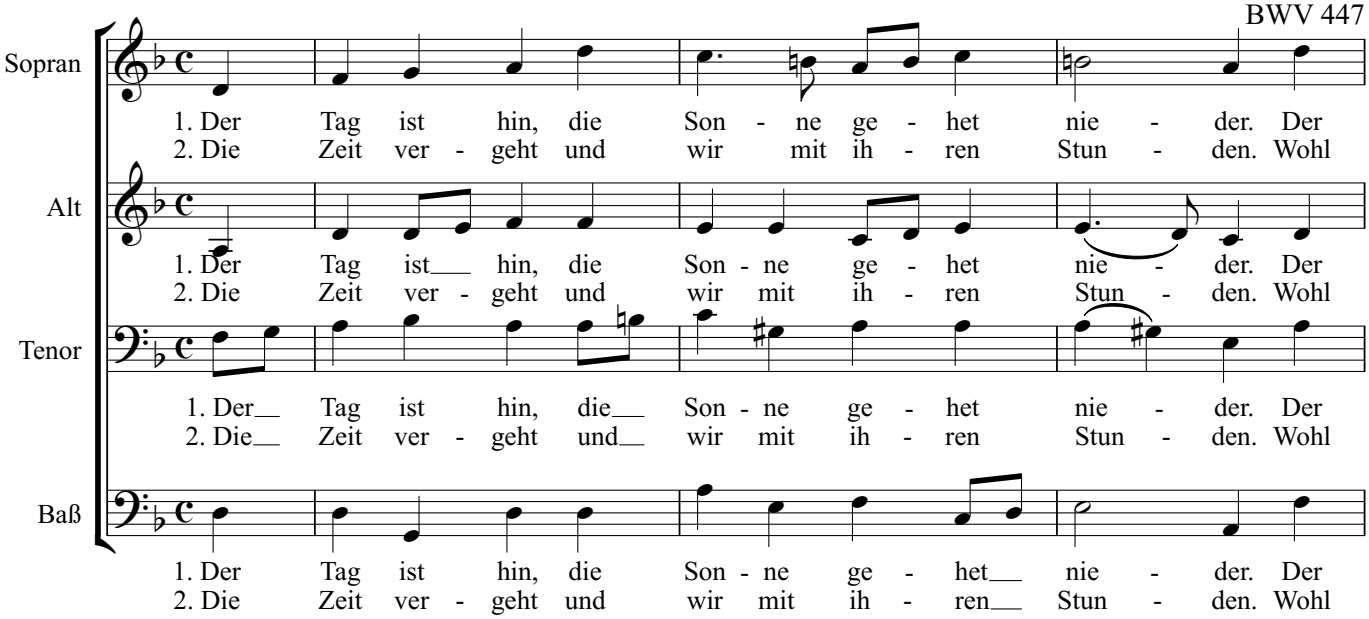


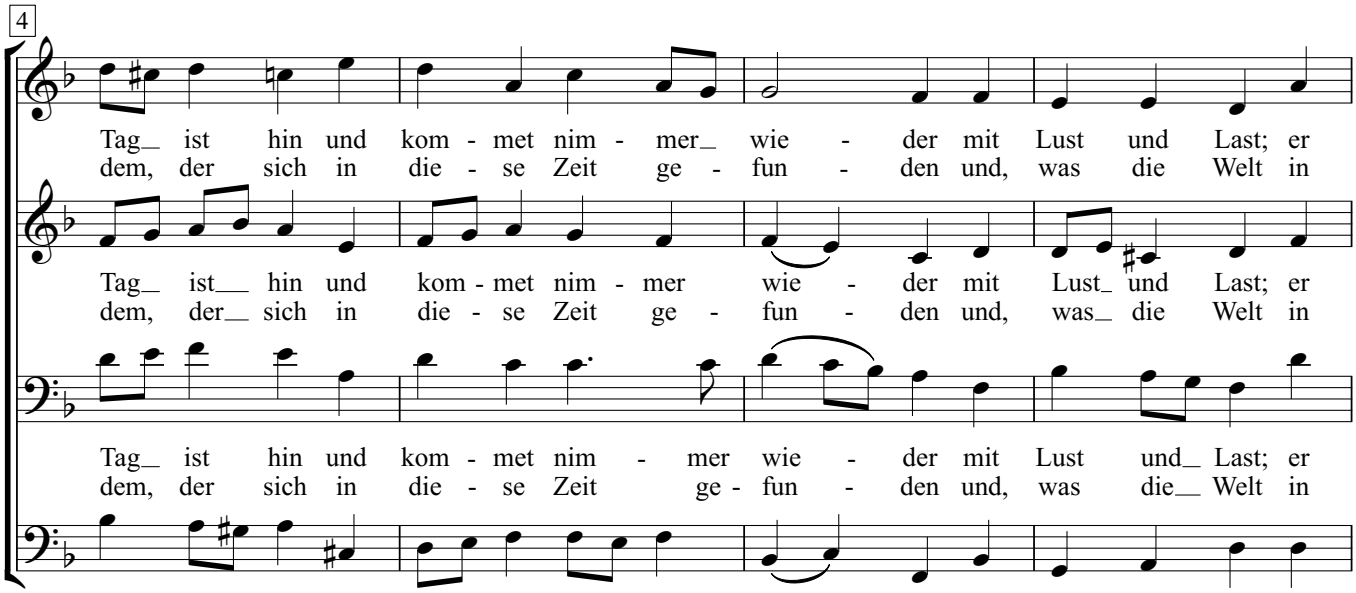


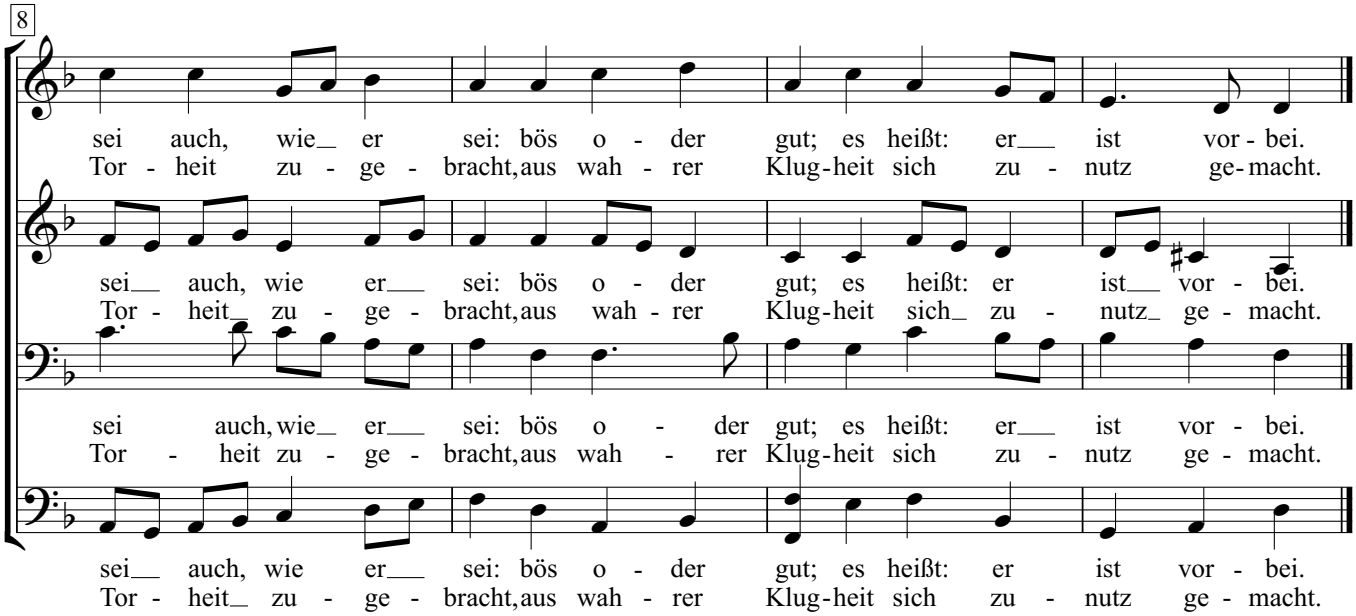

# Ehre und Preis sei Gott in der Höhe

'Sicut locutus est' aus dem Magnificat,
deutsche Textunterlegung

Johann Sebastian Bach

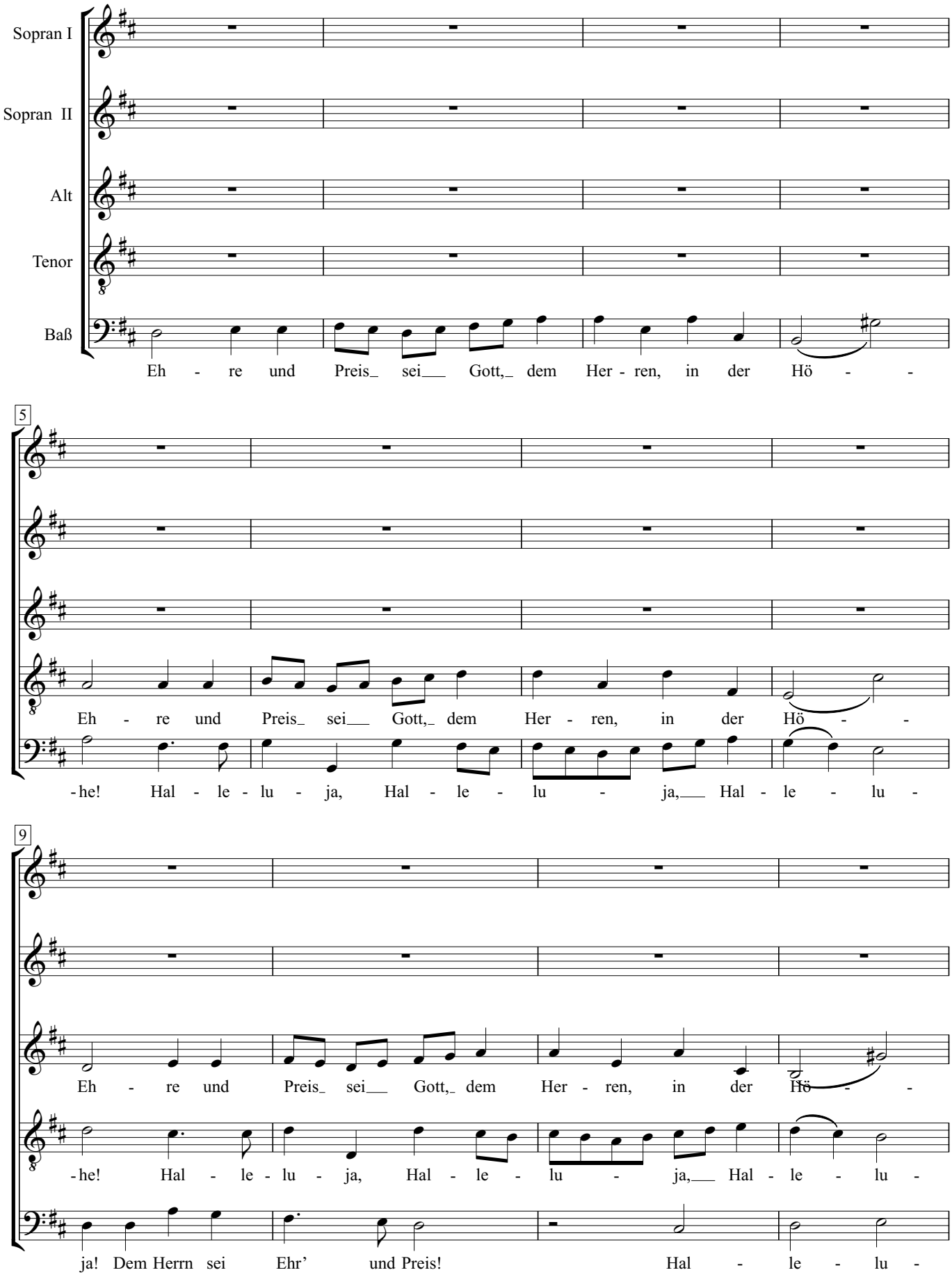

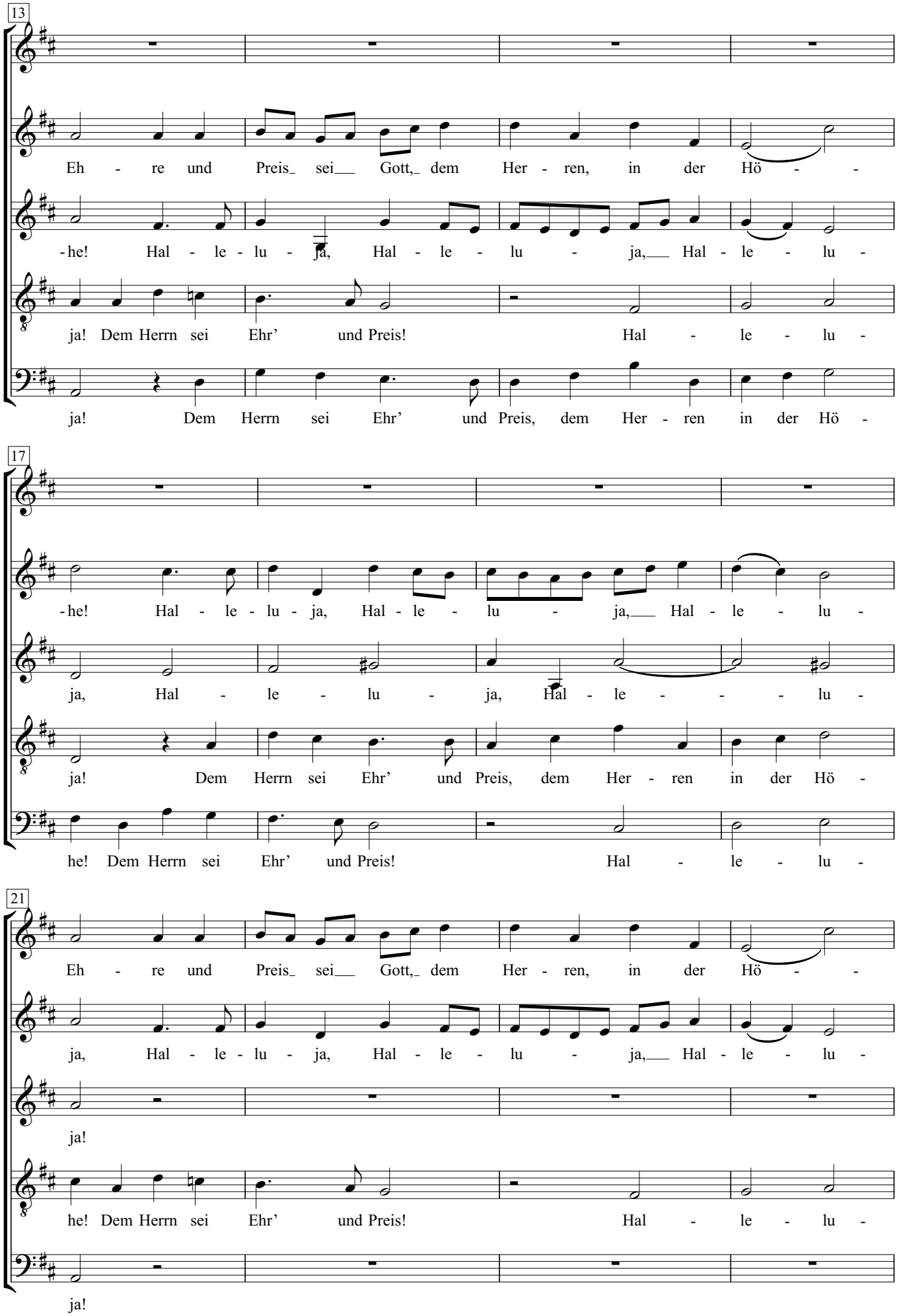
13
Eh - re und Preis_ sei__ Gott,_ dem Her - ren, in der Hö - -
-he! Hal - le - lu - ja, Hal - le - lu - ja,__ Hal - le - lu -
ja! Dem Herrn sei Ehr' und Preis! Hal - le - lu -
ja! Dem Herrn sei Ehr' und Preis, dem Her - ren in der Hö -
17
-he! Hal - le - lu - ja, Hal - le - lu - ja,__ Hal - le - lu -
ja, Hal - le - lu - ja, Hal - le - - - lu -
ja! Dem Herrn sei Ehr' und Preis, dem Her - ren in der Hö -
he! Dem Herrn sei Ehr' und Preis! Hal - le - lu -
21
Eh - re und Preis_ sei__ Gott,_ dem Her - ren, in der Hö - -
ja, Hal - le - lu - ja, Hal - le - lu - ja,__ Hal - le - lu -
ja!
he! Dem Herrn sei Ehr' und Preis! Hal - le - lu -
ja!

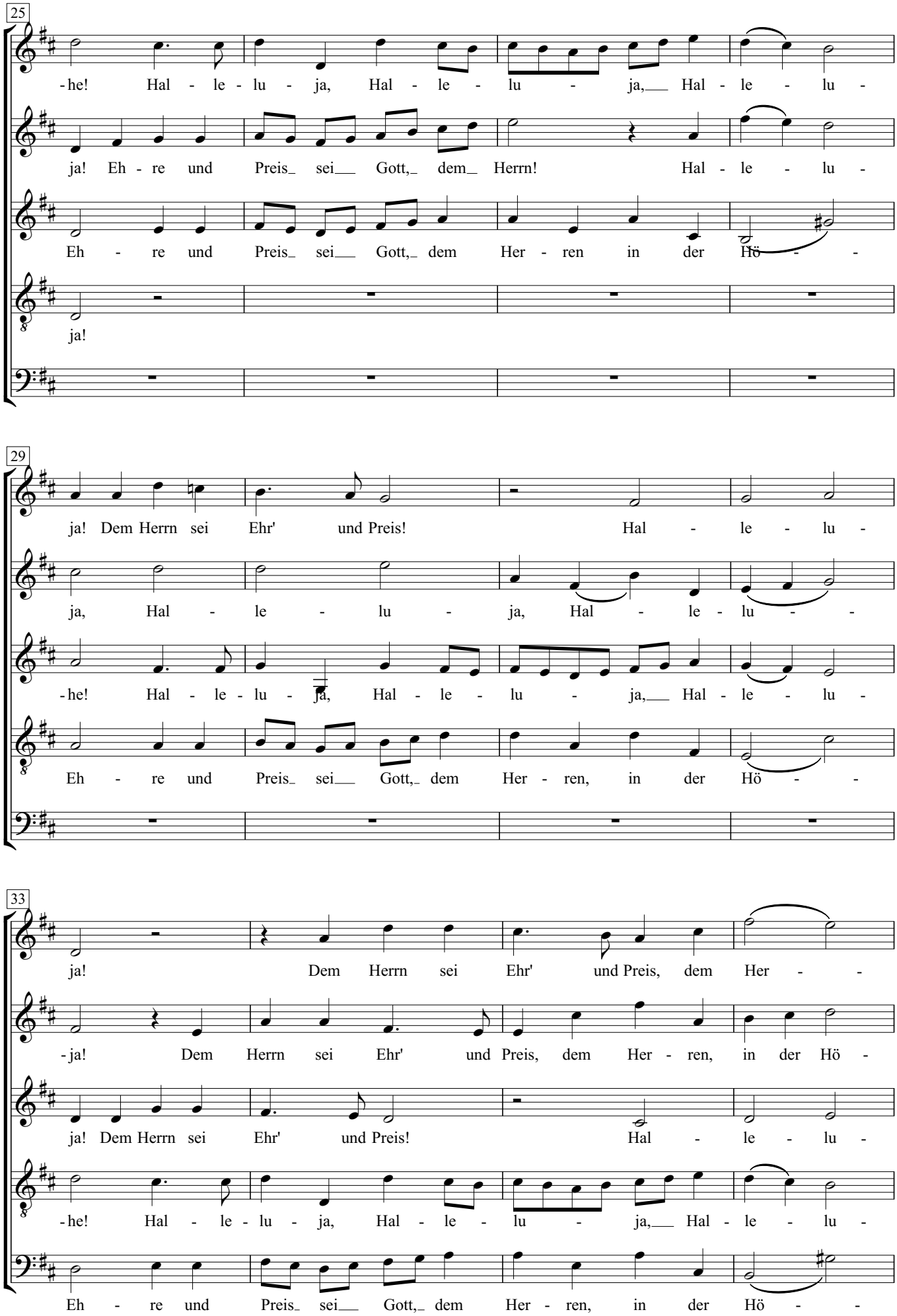
25
-he! Hal - le - lu - ja, Hal - le - lu - ja, Hal - le - lu -
ja! Eh - re und Preis_ sei__ Gott,_ dem_ Herrn! Hal - le - lu -
Eh - re und Preis_ sei__ Gott,_ dem Her - ren in der Hö - -
ja!
29
ja! Dem Herrn sei Ehr' und Preis! Hal - le - lu -
ja, Hal - le - lu - ja, Hal - le - lu - -
-he! Hal - le - lu - ja, Hal - le - lu - ja, Hal - le - lu -
Eh - re und Preis_ sei__ Gott,_ dem Her - ren, in der Hö - -
33
ja! Dem Herrn sei Ehr' und Preis, dem Her - -
-ja! Dem Herrn sei Ehr' und Preis, dem Her - ren, in der Hö -
ja! Dem Herrn sei Ehr' und Preis! Hal - le - lu -
-he! Hal - le - lu - ja, Hal - le - lu - ja, Hal - le - lu -
Eh - re und Preis_ sei__ Gott,_ dem Her - ren, in der Hö - -

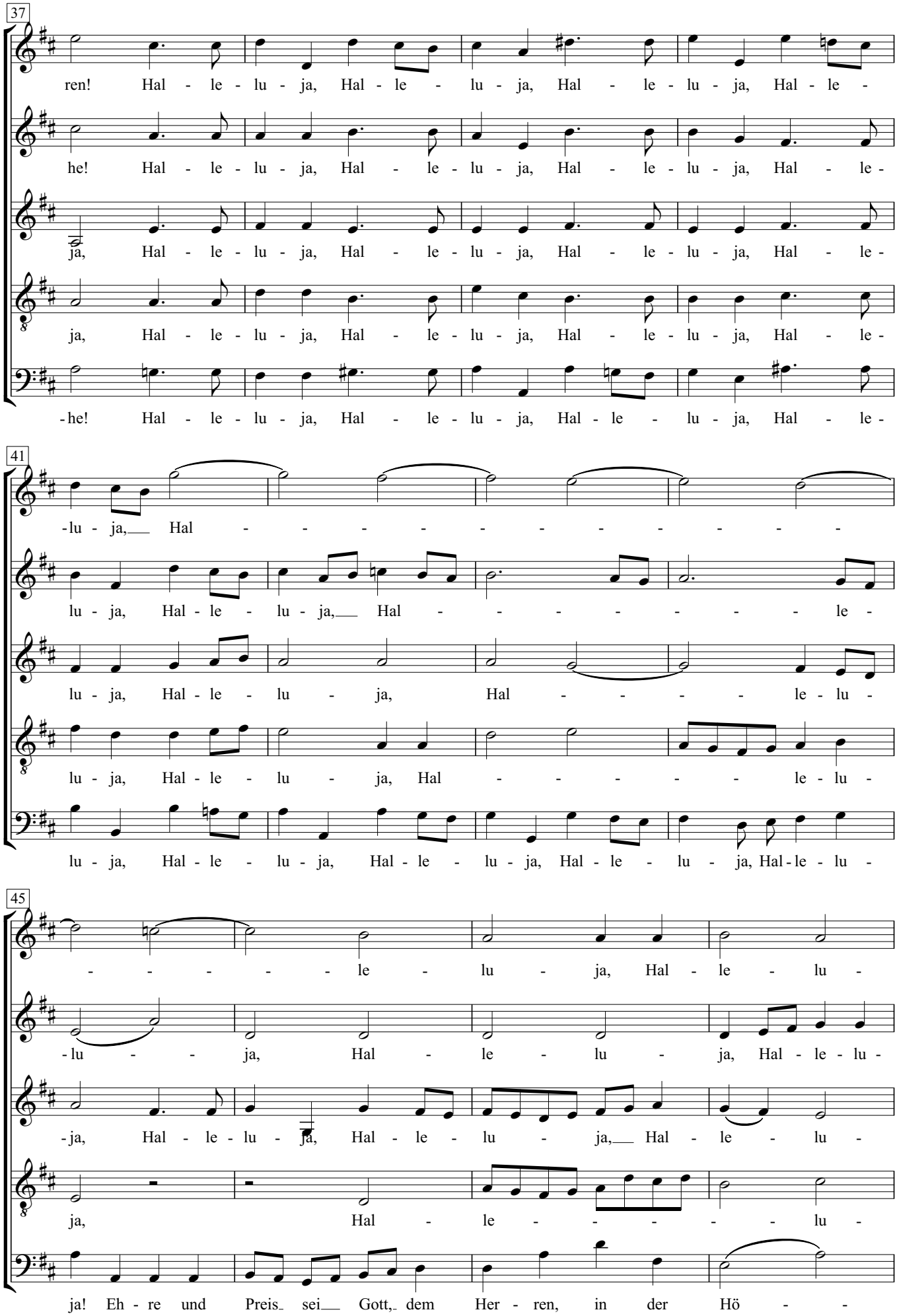
37
ren! Hal - le - lu - ja, Hal - le - lu - ja, Hal - le - lu - ja, Hal - le -
he! Hal - le - lu - ja, Hal - le - lu - ja, Hal - le - lu - ja, Hal - le -
ja, Hal - le - lu - ja, Hal - le - lu - ja, Hal - le - lu - ja, Hal - le -
ja, Hal - le - lu - ja, Hal - le - lu - ja, Hal - le - lu - ja, Hal - le -
-he! Hal - le - lu - ja, Hal - le - lu - ja, Hal - le - lu - ja, Hal - le -
41
-lu - ja, Hal - - - - - - - - - -
lu - ja, Hal - le - lu - ja, Hal - - - - - - - le -
lu - ja, Hal - le - lu - ja, Hal - - - - le - lu -
lu - ja, Hal - le - lu - ja, Hal - - - - - le - lu -
lu - ja, Hal - le - lu - ja, Hal - le - lu - ja, Hal - le - lu - ja, Hal - le - lu -
45
- - - - - le - lu - ja, Hal - le - lu -
-lu - - ja, Hal - le - lu - ja, Hal - le - lu -
-ja, Hal - le - lu - ja, Hal - le - lu - ja, Hal - le - lu -
ja, Hal - le - - - - - lu -
ja! Eh - re und Preis sei Gott, dem Her - ren, in der Hö - -

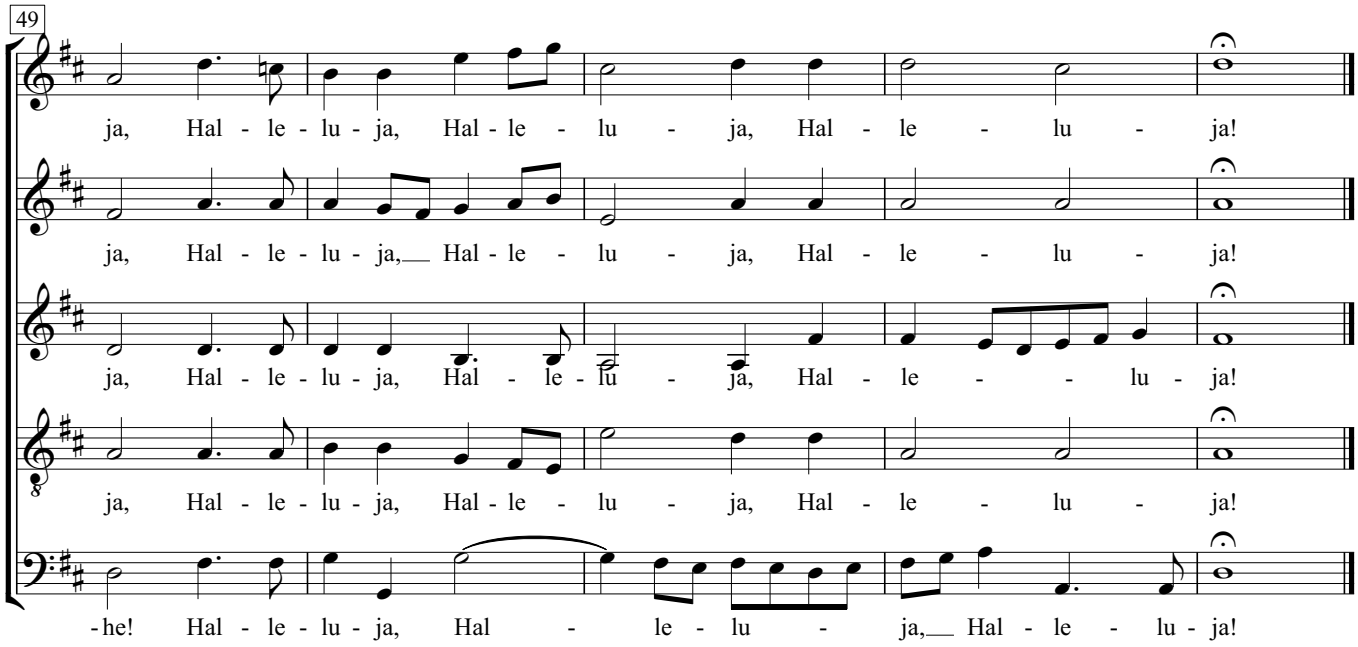
49
ja, Hal - le - lu - ja, Hal - le - lu - ja, Hal - le - lu - ja!
ja, Hal - le - lu - ja, Hal - le - lu - ja, Hal - le - lu - ja!
ja, Hal - le - lu - ja, Hal - le - lu - ja, Hal - le - - lu - ja!
ja, Hal - le - lu - ja, Hal - le - lu - ja, Hal - le - lu - ja!
-he! Hal - le - lu - ja, Hal - le - lu - ja, Hal - le - lu - ja!

# Es ist genung

(Kantate 60, Nr. 5)

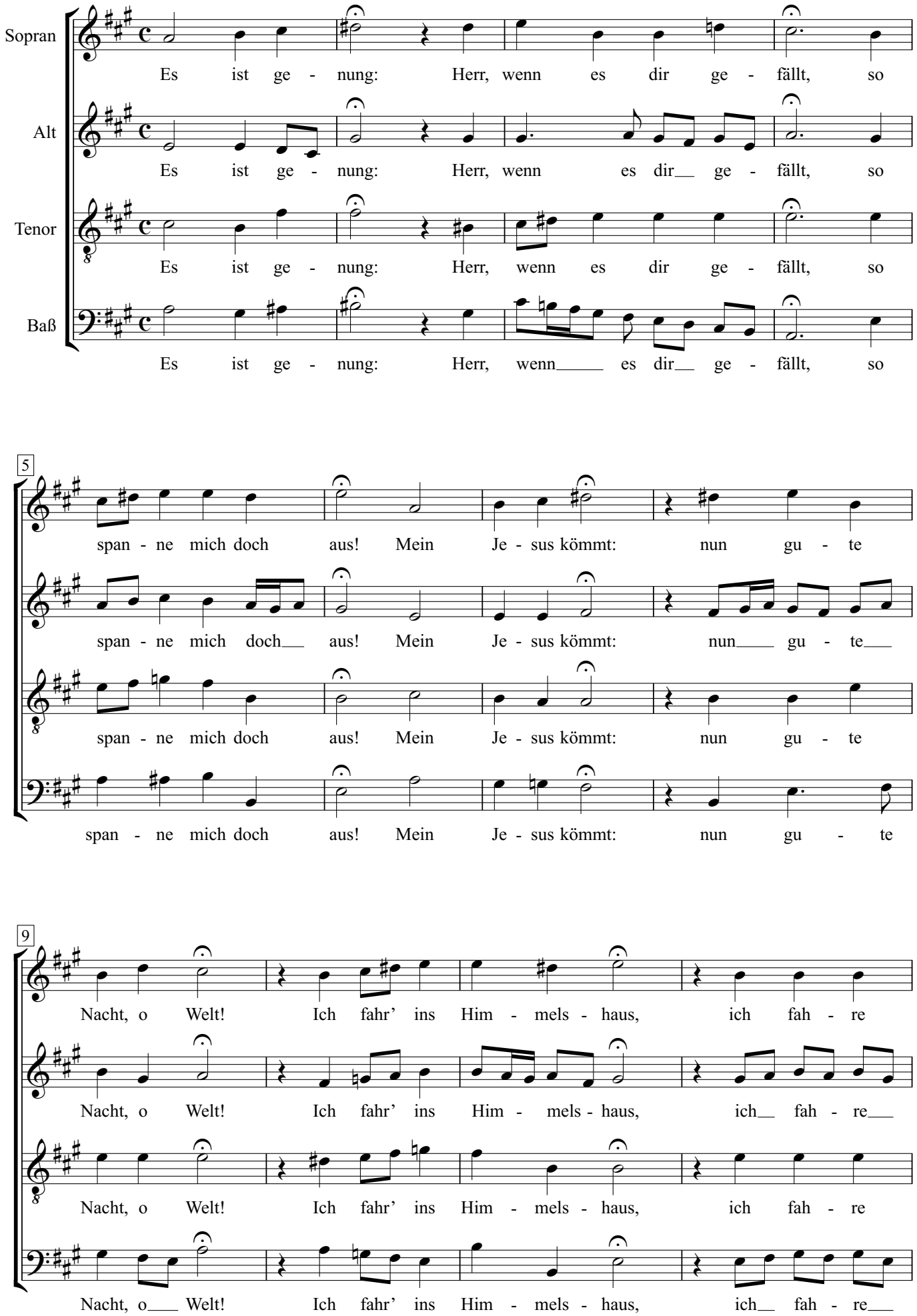

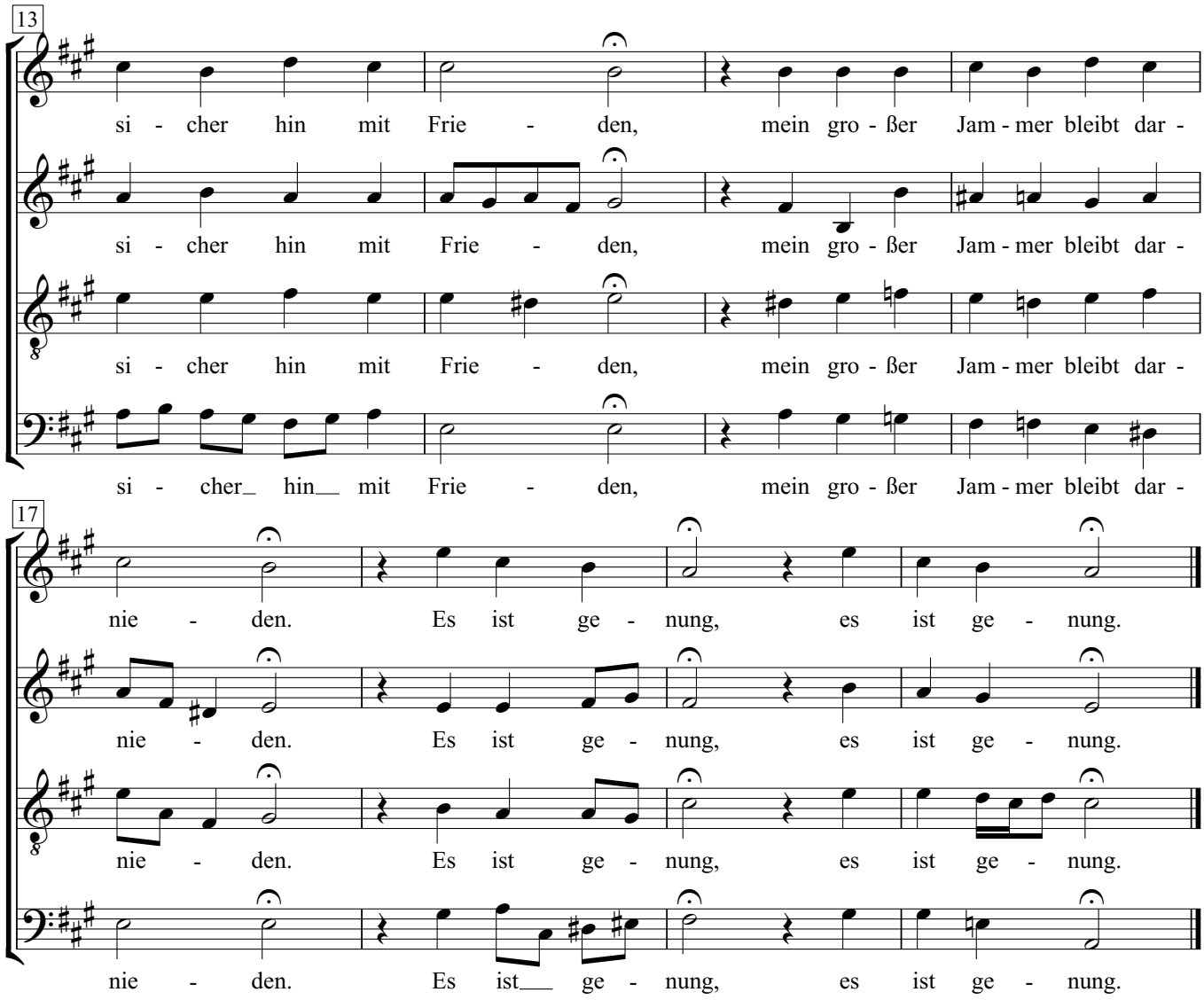
13
si - cher hin mit Frie - den, mein gro - ßer Jam - mer bleibt dar -
si - cher hin mit Frie - den, mein gro - ßer Jam - mer bleibt dar -
si - cher hin mit Frie - den, mein gro - ßer Jam - mer bleibt dar -
si - cher hin mit Frie - den, mein gro - ßer Jam - mer bleibt dar -
17
nie - den. Es ist ge - nung, es ist ge - nung.
nie - den. Es ist ge - nung, es ist ge - nung.
nie - den. Es ist ge - nung, es ist ge - nung.
nie - den. Es ist ge - nung, es ist ge - nung.

# h-moll-Messe

## 1. Kyrie eleison (I)

Johann Sebastian Bach
(1685-1750)

*adagio*

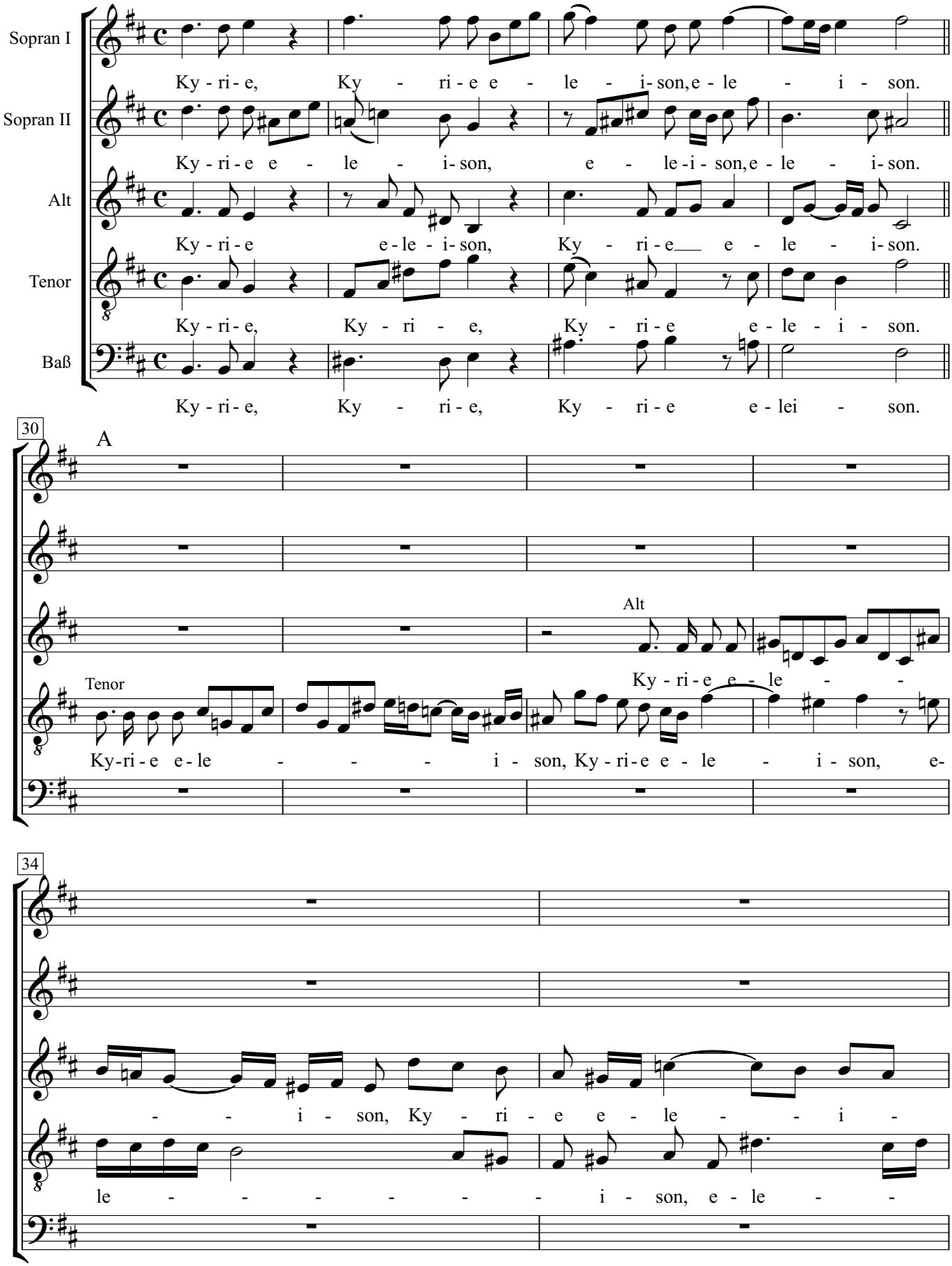

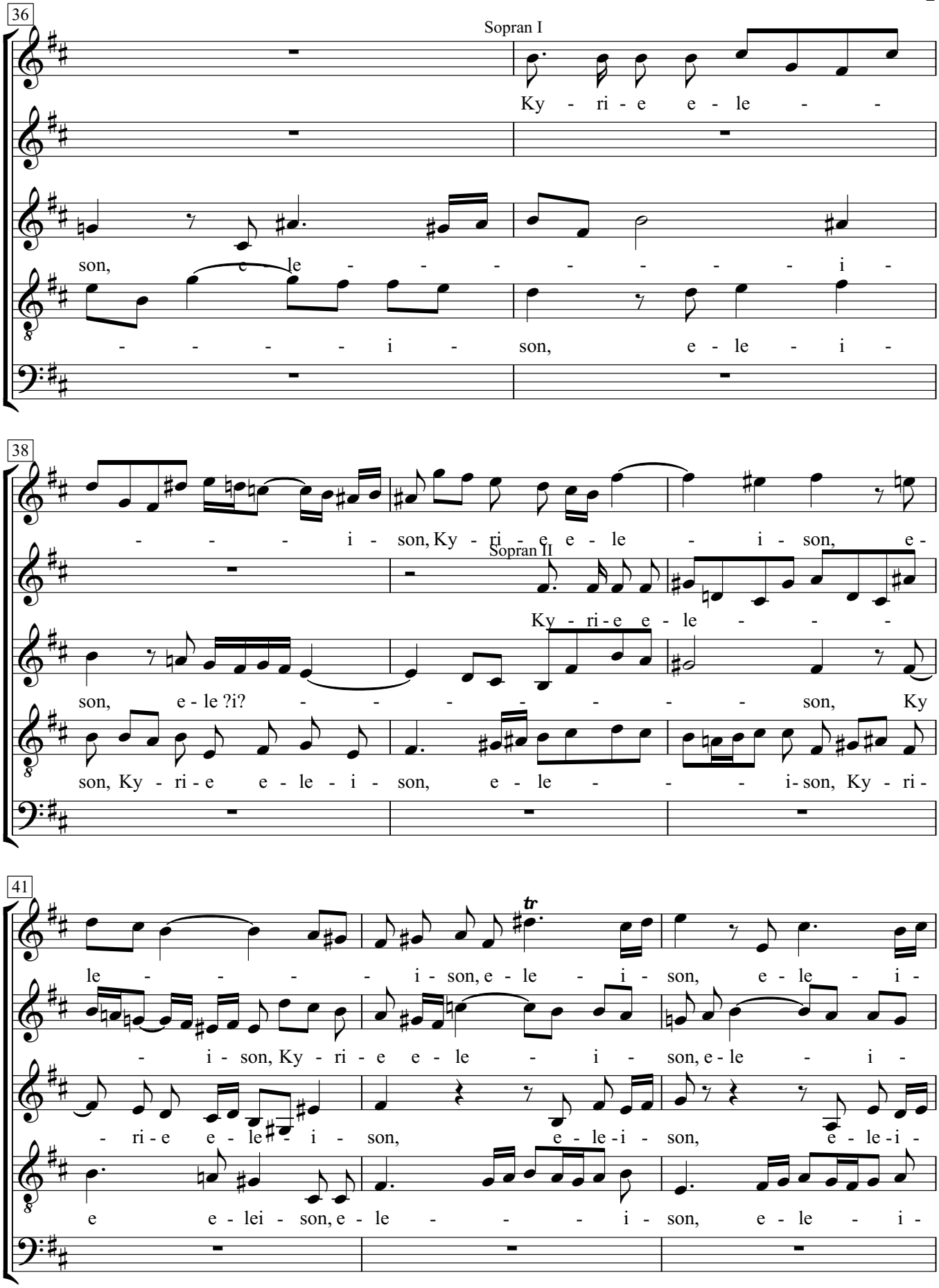
36
Sopran I
Ky - ri - e e - le - -
son, e le - - - - - - - i -
- - - - - i - son, e - le - i -
38
- - - - i - son, Ky - ri - e e - le - i - son, e -
Sopran II
Ky - ri - e e - le - - -
son, e - le ?i? - - - - - - - son, Ky
son, Ky - ri - e e - le - i - son, e - le - - - i - son, Ky - ri -
41
tr
le - - - - - i - son, e - le - i - son, e - le - i -
- i - son, Ky - ri - e e - le - i - son, e - le - i -
- ri - e e - le - i - son, e - le - i - son, e - le - i -
e e - lei - son, e - le - - - i - son, e - le - i -

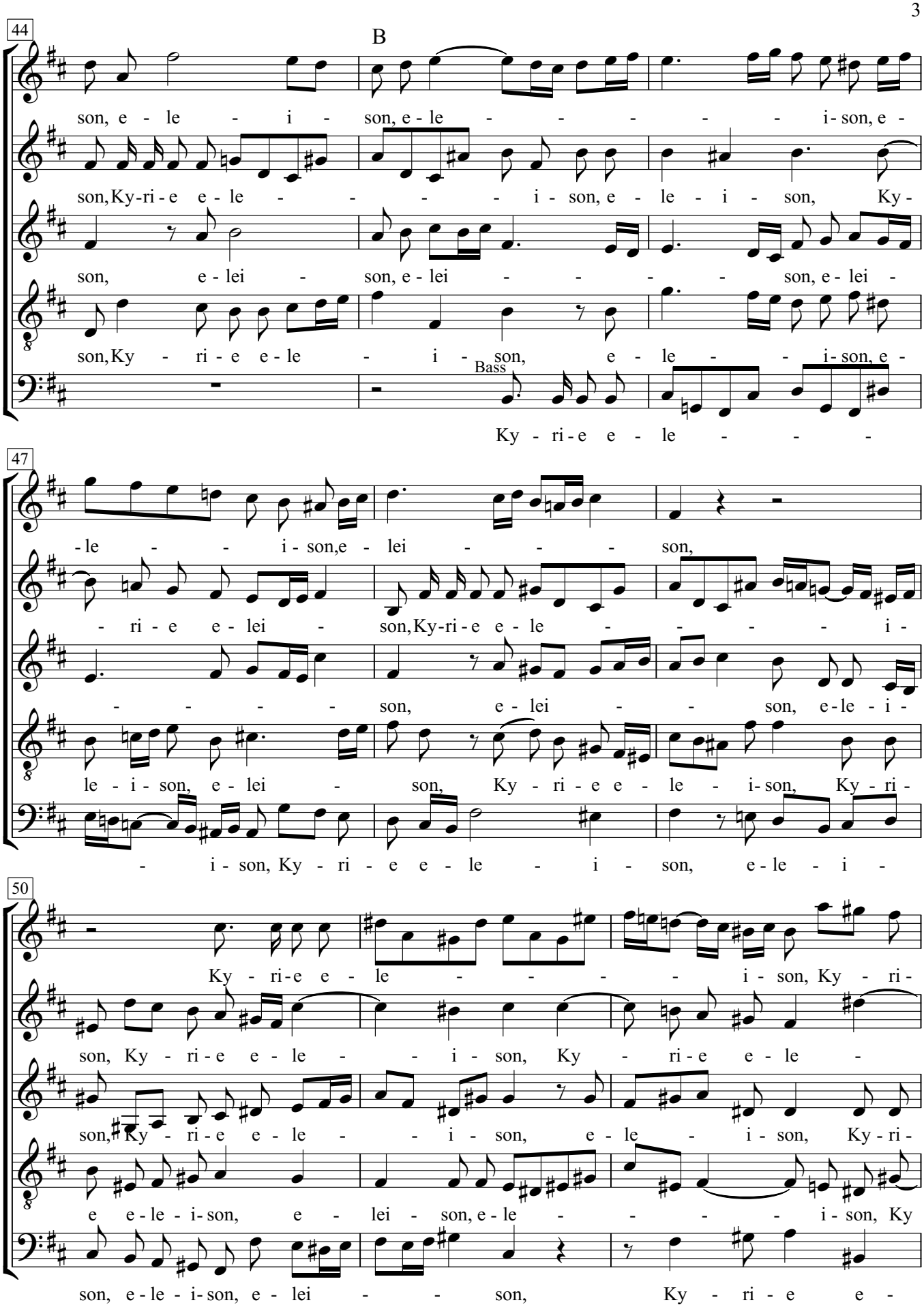
44
B
son, e - le - i - son, e - le - - - - - - i - son, e -
son, Ky-ri - e e - le - - - - i - son, e - le - i - son, Ky -
son, e - lei - son, e - lei - - - - son, e - lei -
son, Ky - ri - e e - le - i - son, e - le - - i - son, e -
Bass
Ky - ri - e e - le - - -
47
- le - - i - son, e - lei - - - son,
- ri - e e - lei - son, Ky-ri - e e - le - - - - i -
- - - - - son, e - lei - - son, e - le - i -
le - i - son, e - lei - son, Ky - ri - e e - le - i - son, Ky - ri -
- i - son, Ky - ri - e e - le - i - son, e - le - i -
50
Ky - ri - e e - le - - - - i - son, Ky - ri -
son, Ky - ri - e e - le - - i - son, Ky - ri - e e - le -
son, Ky - ri - e e - le - - i - son, e - le - i - son, Ky - ri -
e e - le - i - son, e - lei - son, e - le - - - - i - son, Ky
son, e - le - i - son, e - lei - - son, Ky - ri - e e -

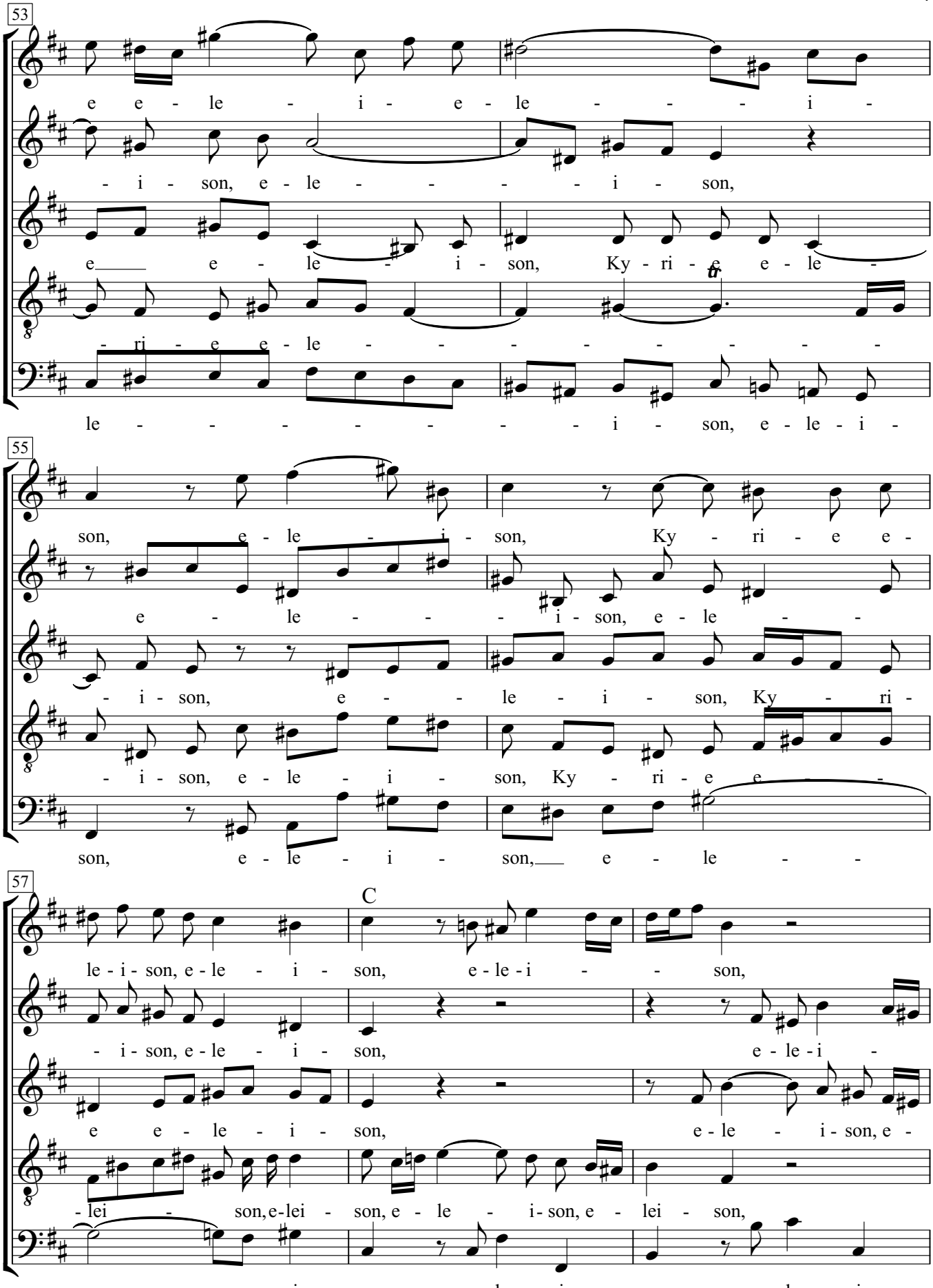
53
e e - le - i - e - le - - - i -
- i - son, e - le - - - - i - son,
e e - le - i - son, Ky - ri - e e - le -
- ri - e e - le - - - - - - - -
le - - - - - - - - i - son, e - le - i -
55
son, e - le - i - son, Ky - ri - e e -
e - le - - - i - son, e - le - -
- i - son, e - - le - i - son, Ky - ri -
- i - son, e - le - i - son, Ky - ri - e e - -
son, e - le - i - son, e - le - -
57
C
le - i - son, e - le - i - son, e - le - i - - son,
- i - son, e - le - i - son, e - le - i -
e e - le - i - son, e - le - i - son, e -
- lei - son, e - lei - son, e - le - i - son, e - lei - son,
- - - - i - son, e - le - i - son, e - le - i -

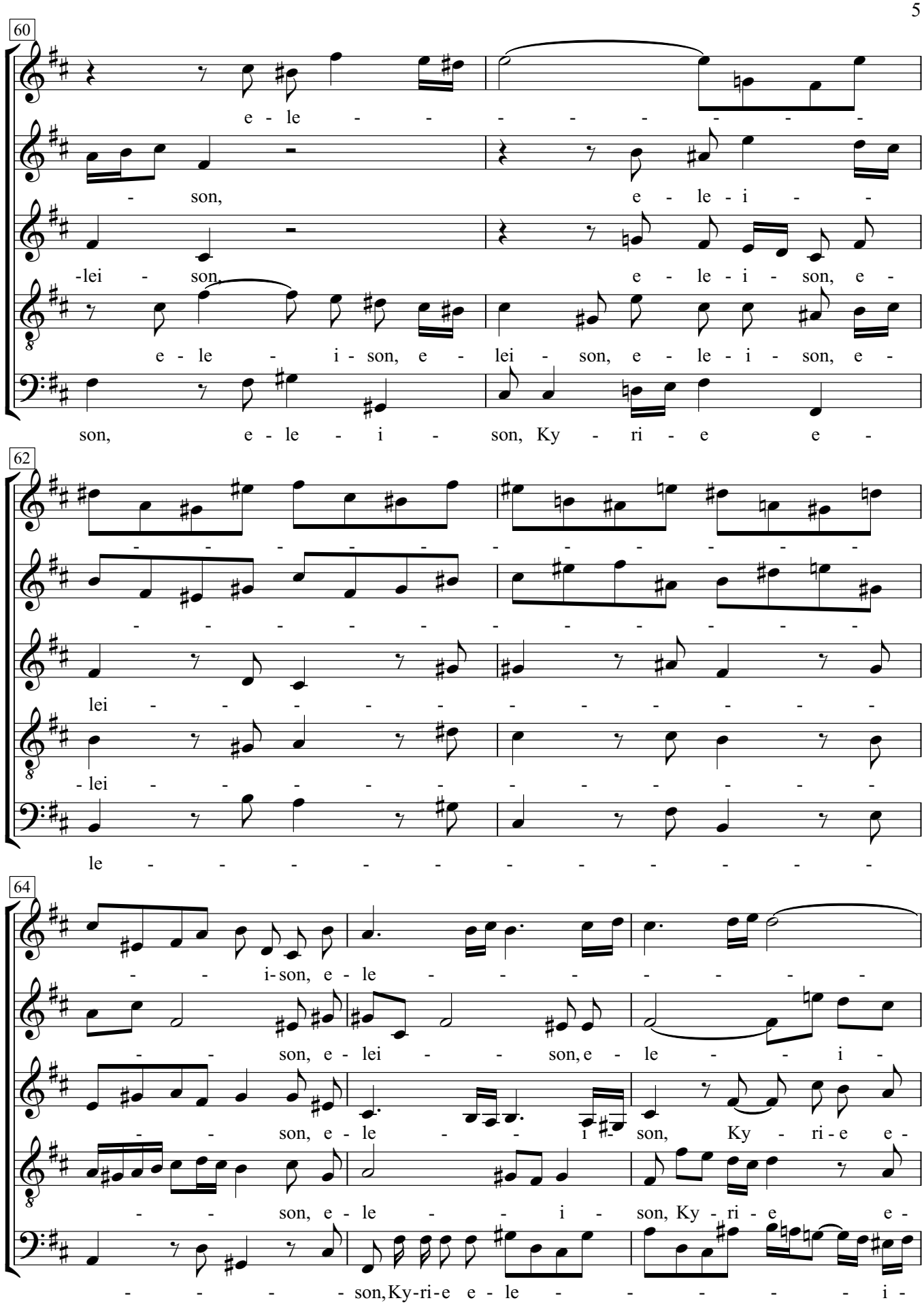
60
e - le - - - - - - - - -
- son,
e - le - i - -
-lei - son,
e - le - i - son, e -
e - le - i - son, e - lei - son, e - le - i - son, e -
son, e - le - i - son, Ky - ri - e e -
62
- - - - - - - - - - - -
- - - - - - - - - - - -
lei - - - - - - - - - -
- lei - - - - - - - - - -
le - - - - - - - - - -
64
- - i - son, e - le - - - - - - -
- - son, e - lei - - son, e - le - - i -
- - son, e - le - - i - son, Ky - ri - e e -
- - - - son, Ky - ri - e e - le - - - - - i -
i

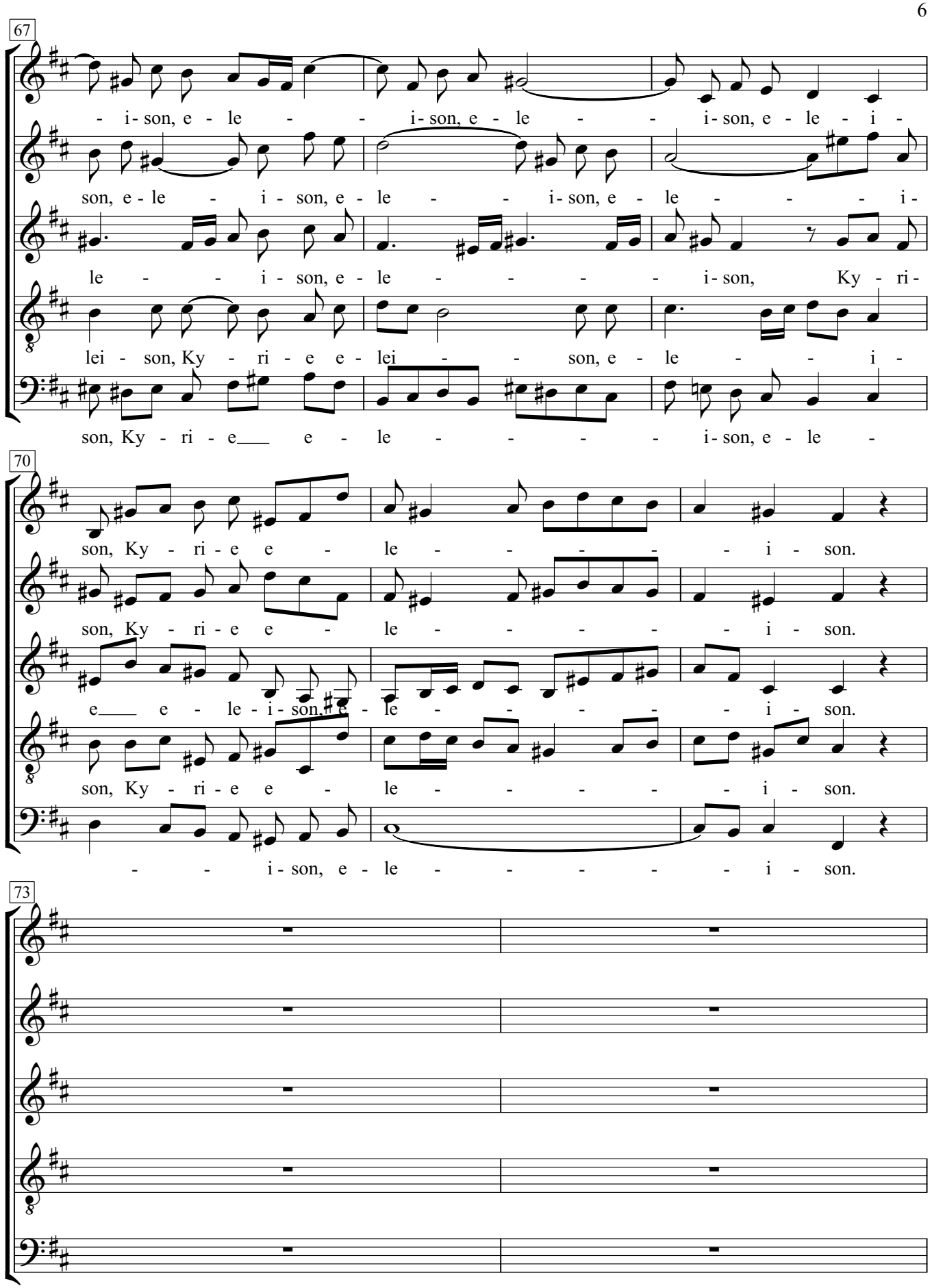
67
- i- son, e - le - - i- son, e - le - - i- son, e - le - i -
son, e - le - i - son, e - le - - i- son, e - le - - - i -
le - - i - son, e - le - - - - i- son, Ky - ri -
lei - son, Ky - ri - e e - lei - - son, e - le - - i -
son, Ky - ri - e___ e - le - - - - i- son, e - le -
70
son, Ky - ri - e e - le - - - - - i - son.
son, Ky - ri - e e - le - - - - - i - son.
e___ e - le - i - son, e - le - - - - - i - son.
son, Ky - ri - e e - le - - - - - i - son.
- - i- son, e - le - - - - - i - son.
73

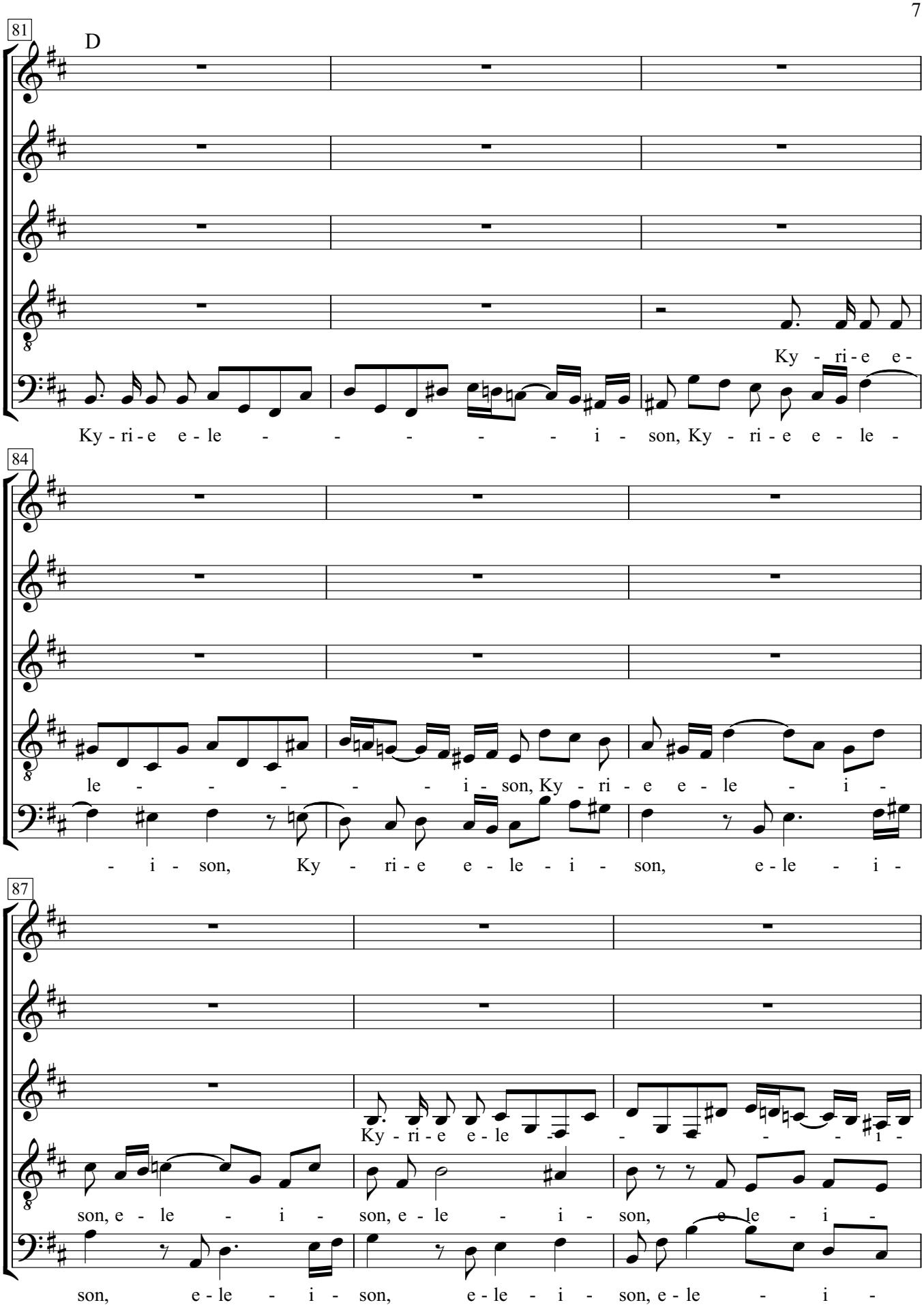
81
D
Ky - ri - e e -
Ky - ri - e e - le - - - - - - i - son, Ky - ri - e e - le -
84
le - - - - - - i - son, Ky - ri - e e - le - i -
- i - son, Ky - ri - e e - le - i - son, e - le - i -
87
Ky - ri - e e - le - - - - - i -
son, e - le - i - son, e - le - i - son, e - le - i -
son, e - le - i - son, e - le - i - son, e - le - i -

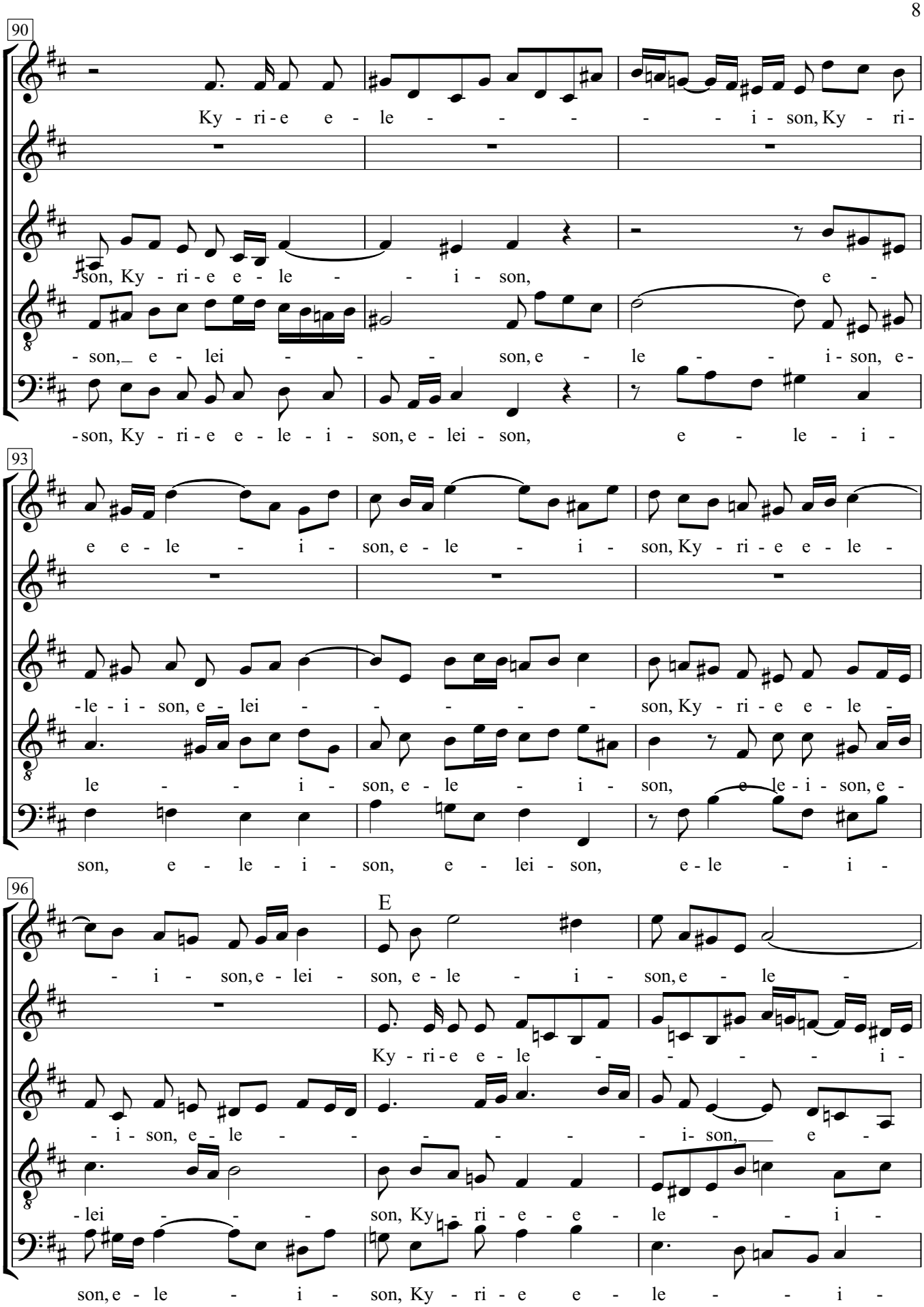
90
Ky - ri - e e - le - - - - - - i - son, Ky - ri -
son, Ky - ri - e e - le - - i - son, e -
- son, e - lei - - - son, e - le - - i - son, e -
- son, Ky - ri - e e - le - i - son, e - lei - son, e - le - i -
93
e e - le - i - son, e - le - i - son, Ky - ri - e e - le -
- le - i - son, e - lei - - - - - son, Ky - ri - e e - le -
le - - - i - son, e - le - i - son, e - le - i - son, e -
son, e - le - i - son, e - lei - son, e - le - i -
96
E
- i - son, e - lei - son, e - le - i - son, e - le -
Ky - ri - e e - le - - - - - i -
- i - son, e - le - - - - - - i - son, e -
- lei - - - son, Ky - ri - e - e - le - - - i -
son, e - le - i - son, Ky - ri - e e - le - - - i -

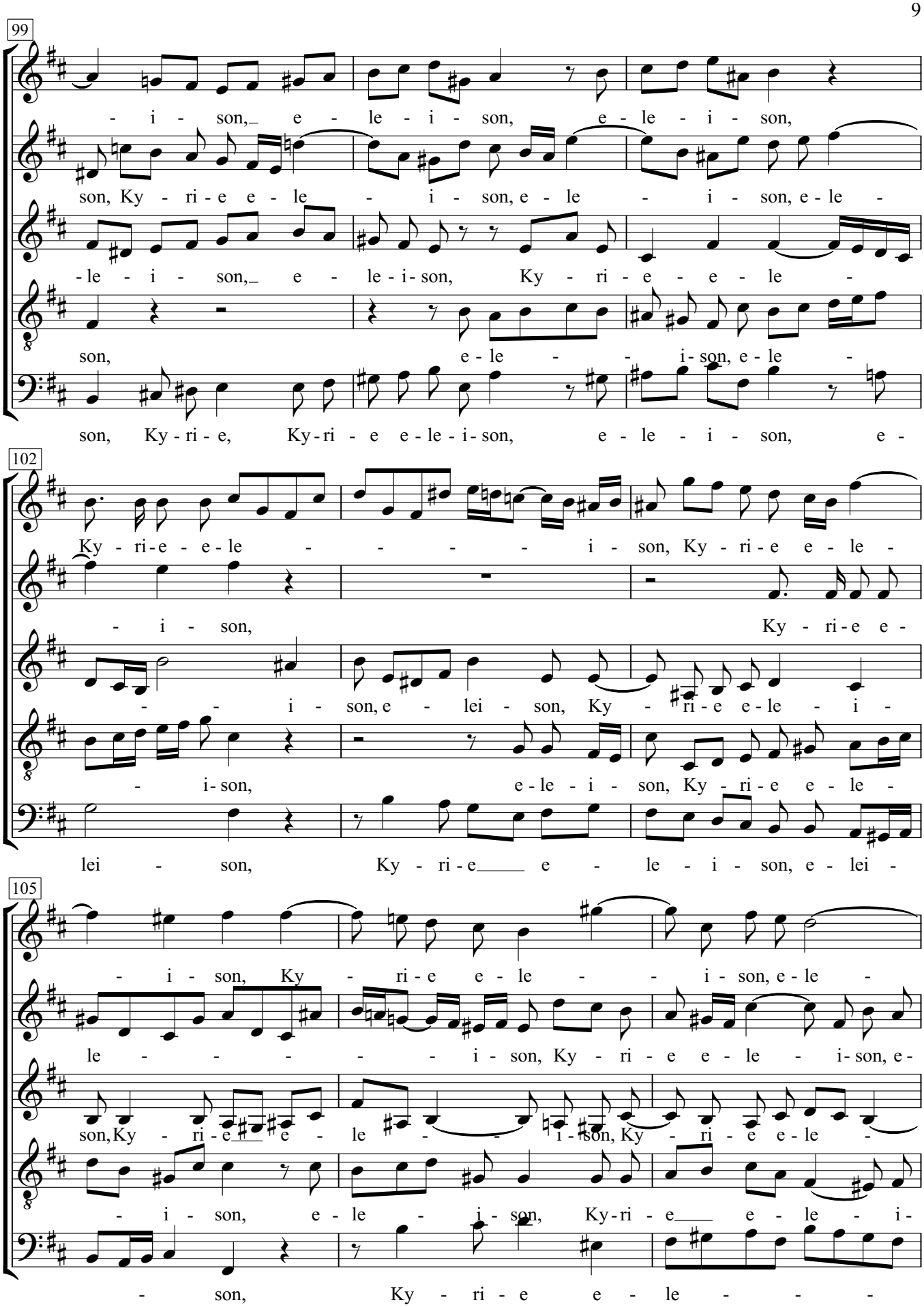
99
- i - son, e - le - i - son, e - le - i - son,
son, Ky - ri - e e - le - i - son, e - le - i - son, e - le -
- le - i - son, e - le - i - son, Ky - ri - e - e - le -
son, e - le - i - son, e - le -
son, Ky - ri - e, Ky - ri - e e - le - i - son, e - le - i - son, e -
102
Ky - ri - e - e - le - i - son, Ky - ri - e e - le -
- i - son, Ky - ri - e e -
- i - son, e - lei - son, Ky - ri - e e - le - i -
- i - son, e - le - i - son, Ky - ri - e e - le -
lei - son, Ky - ri - e e - le - i - son, e - lei -
105
- i - son, Ky - ri - e e - le - i - son, e - le -
le - i - son, Ky - ri - e e - le - i - son, e -
son, Ky - ri - e e - le - i - son, Ky - ri - e e - le -
- i - son, e - le - i - son, Ky - ri - e e - le - i -
- son, Ky - ri - e e - le - i -

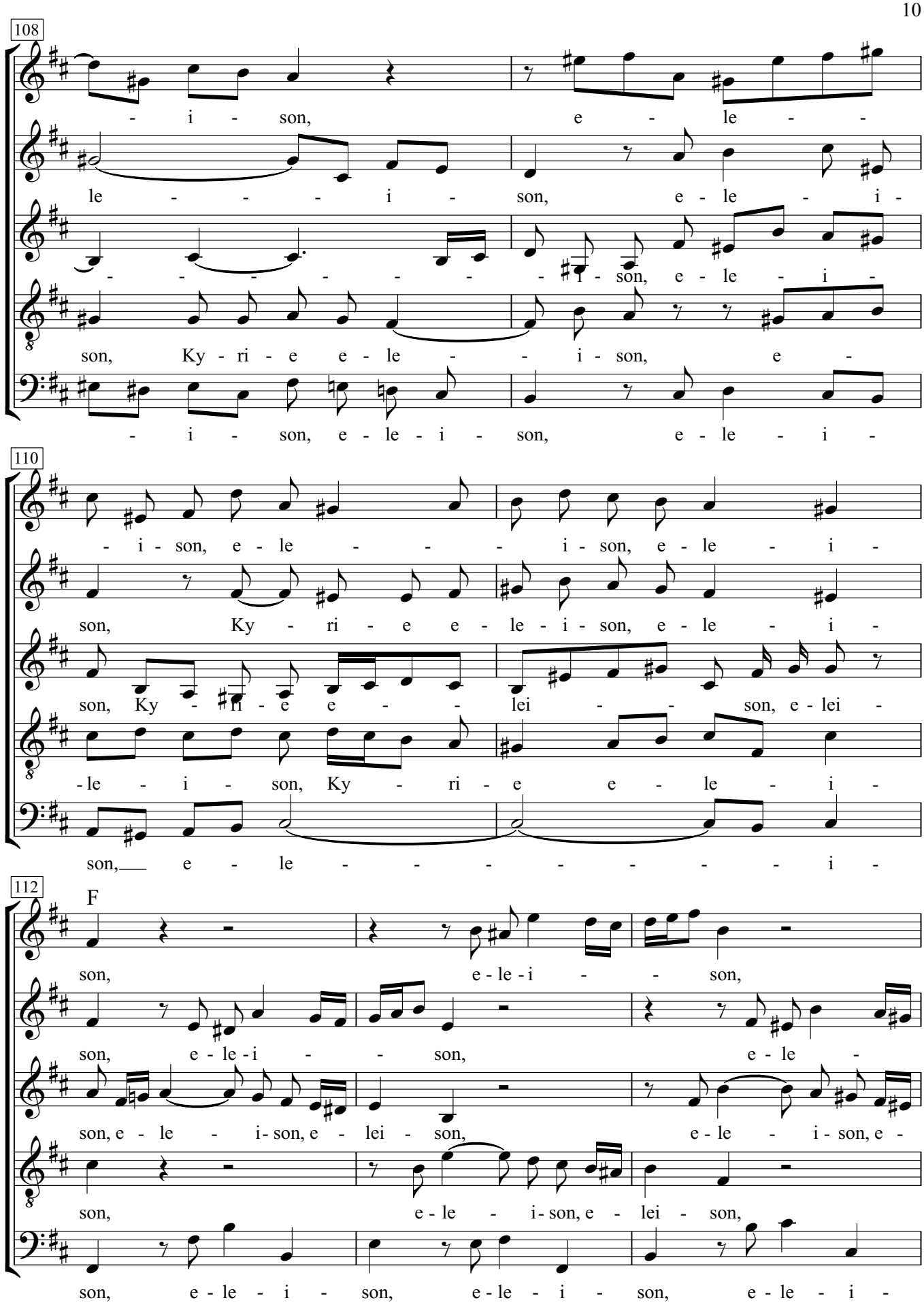
108
- i - son, e - le -
le - - - i - son, e - le - i -
- - - - - - - - i - son, e - le - i -
son, Ky - ri - e e - le - - i - son, e -
- i - son, e - le - i - son, e - le - i -
110
- i - son, e - le - - - i - son, e - le - i -
son, Ky - ri - e e - le - i - son, e - le - i -
son, Ky - ri - e e - - lei - - son, e - lei -
- le - i - son, Ky - ri - e e - le - i -
son, e - le - - - - - - - i -
112
F
son, e - le - i - - son,
son, e - le - i - - son, e - le -
son, e - le - i - son, e - lei - son, e - le - i - son, e -
son, e - le - i - son, e - lei - son,
son, e - le - i - son, e - le - i - son, e - le - i -

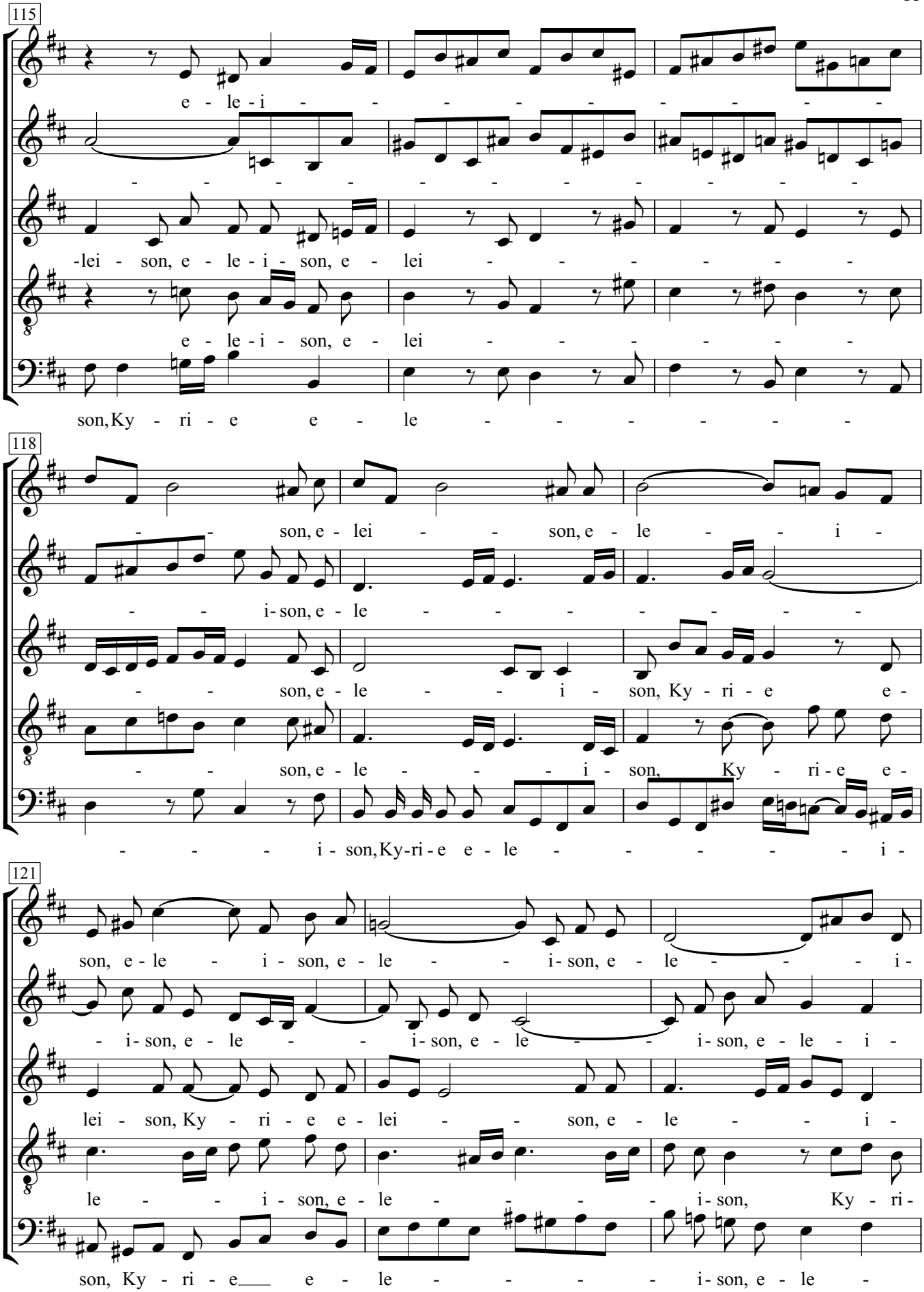
115
e - le - i - - - - - - - - - -
- - - - - - - - - - - -
-lei - son, e - le - i - son, e - lei - - - - - - -
e - le - i - son, e - lei - - - - - - -
son, Ky - ri - e e - le - - - - - - -
118
- - son, e - lei - - son, e - le - - i -
- - i - son, e - le - - - - - - - -
- - son, e - le - - i - son, Ky - ri - e e -
- - son, e - le - - - i - son, Ky - ri - e e -
- - - i - son, Ky - ri - e e - le - - - - - i -
121
son, e - le - i - son, e - le - - i - son, e - le - - - i -
- i - son, e - le - - i - son, e - le - - i - son, e - le - i -
lei - son, Ky - ri - e e - lei - - son, e - le - - i -
le - - i - son, e - le - - - - i - son, Ky - ri -
son, Ky - ri - e e - le - - - - i - son, e - le -

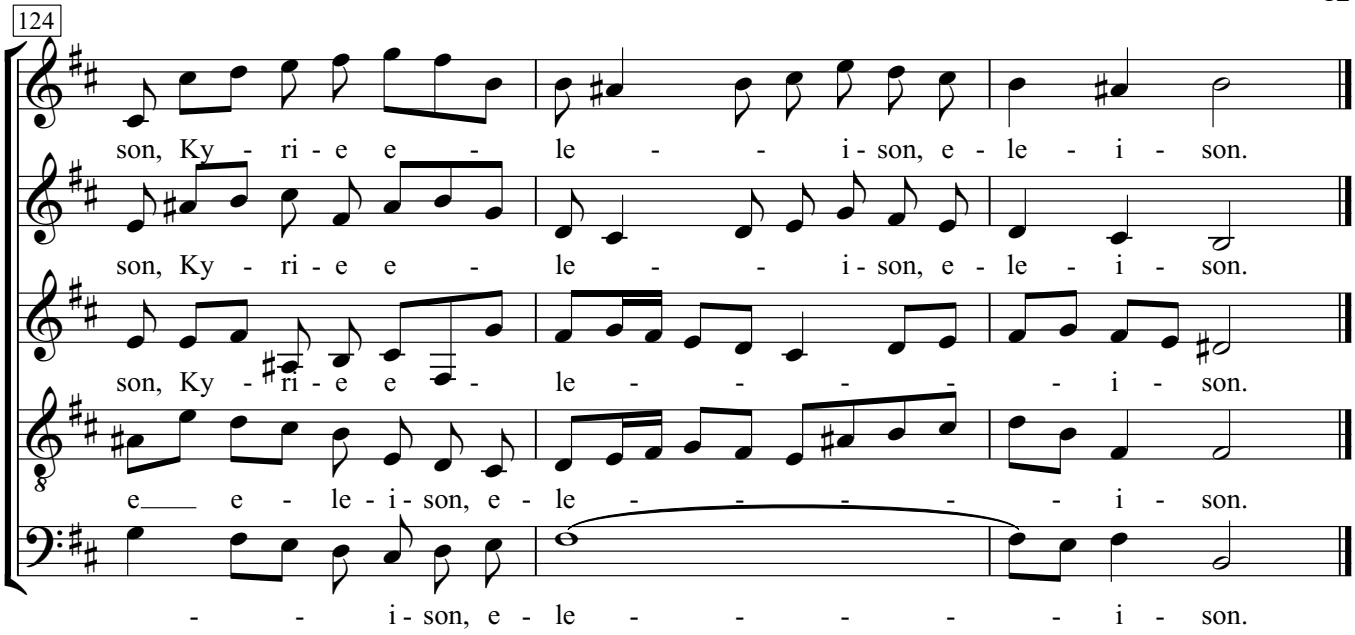
124
son, Ky - ri - e e - le - - i - son, e - le - i - son.
son, Ky - ri - e e - le - - i - son, e - le - i - son.
son, Ky - ri - e e - le - - - - - i - son.
e e - le - i - son, e - le - - - - - - i - son.
- - i - son, e - le - - - - - - i - son.

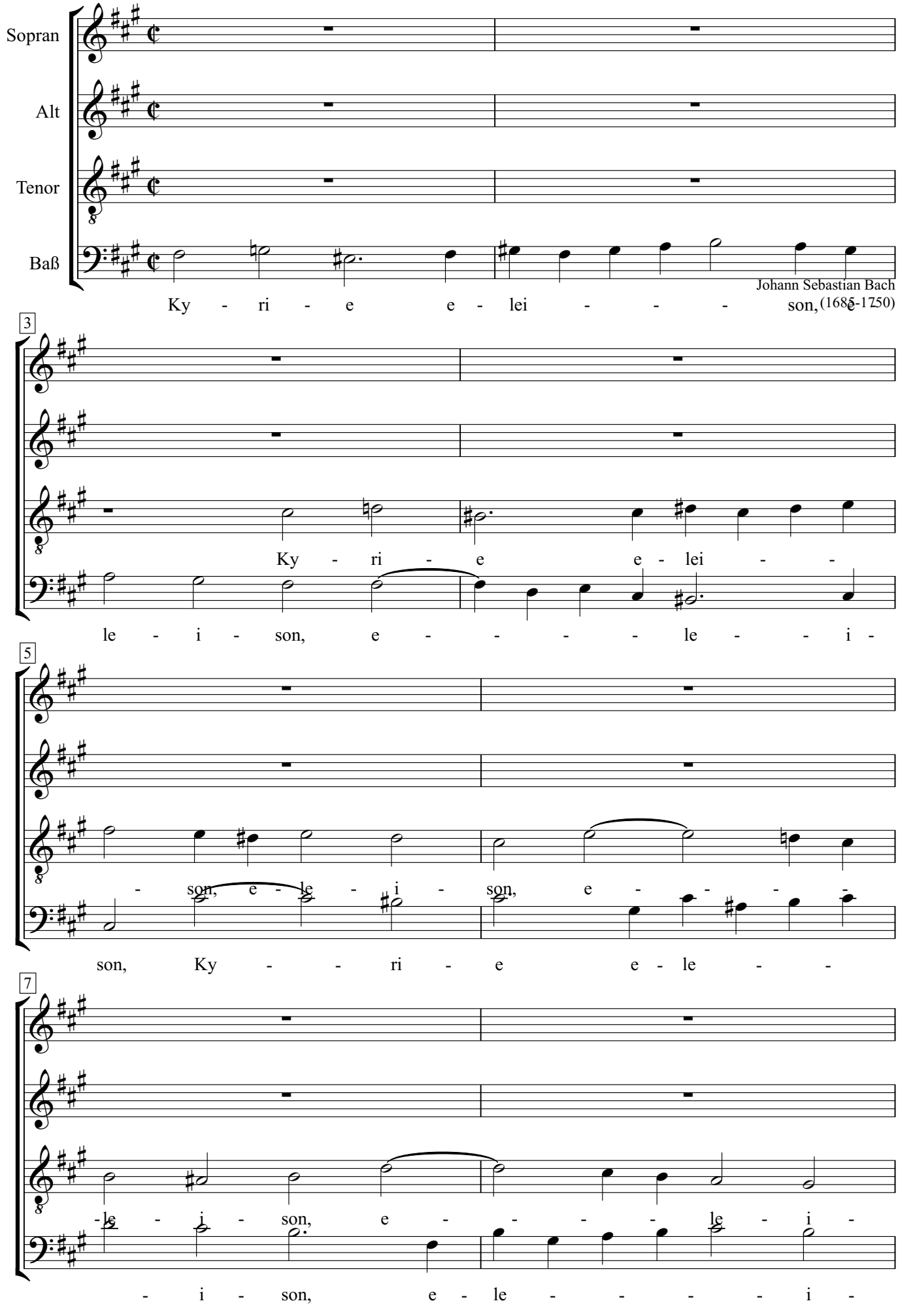
Sopran
Alt
Tenor
Baß
Ky - ri - e e - lei - - - son,
Johann Sebastian Bach
(1685-1750)
3
Ky - ri - e e - lei - -
le - i - son, e - - - - le - - i -
5
- son, e - le - i - son, e - - - -
son, Ky - - ri - e e - le - -
7
- le - i - son, e - - - - le - i -
- i - son, e - le - - - - - i -

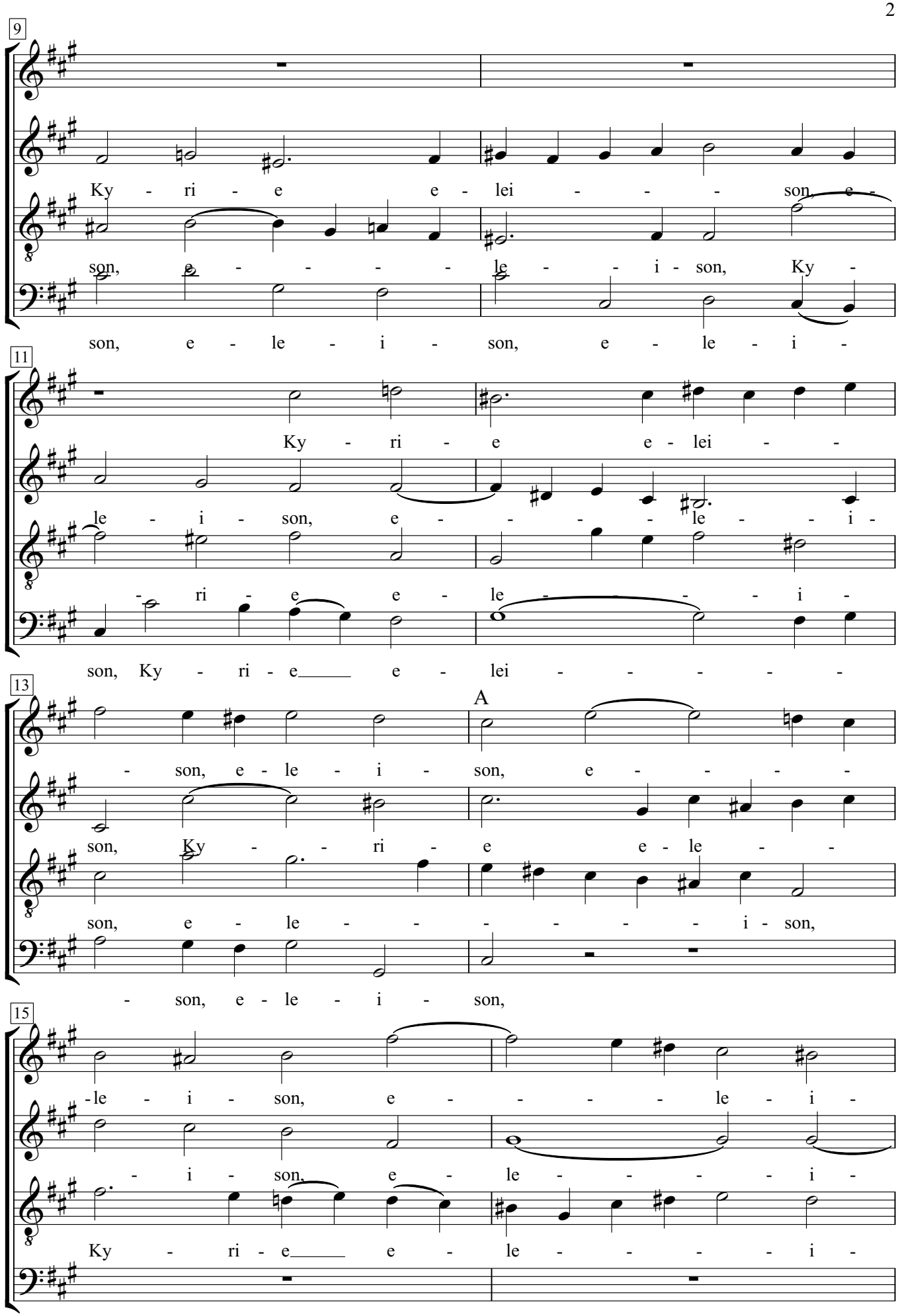
9
Ky - ri - e e - lei - - - son, e -
son, e - - - - - le - - i - son, Ky -
son, e - le - i - son, e - le - i -
11
Ky - ri - e e - lei - -
le - i - son, e - - - - - le - - i -
- ri - e e - le - - - - i -
son, Ky - ri - e e - lei - - - - -
13
A
- son, e - le - i - son, e - - - -
son, Ky - - ri - e e - le - -
son, e - le - - - - - - i - son,
- son, e - le - i - son,
15
-le - i - son, e - - - - - le - i -
- i - son, e - le - - - - - i -
Ky - ri - e e - le - - - - i -

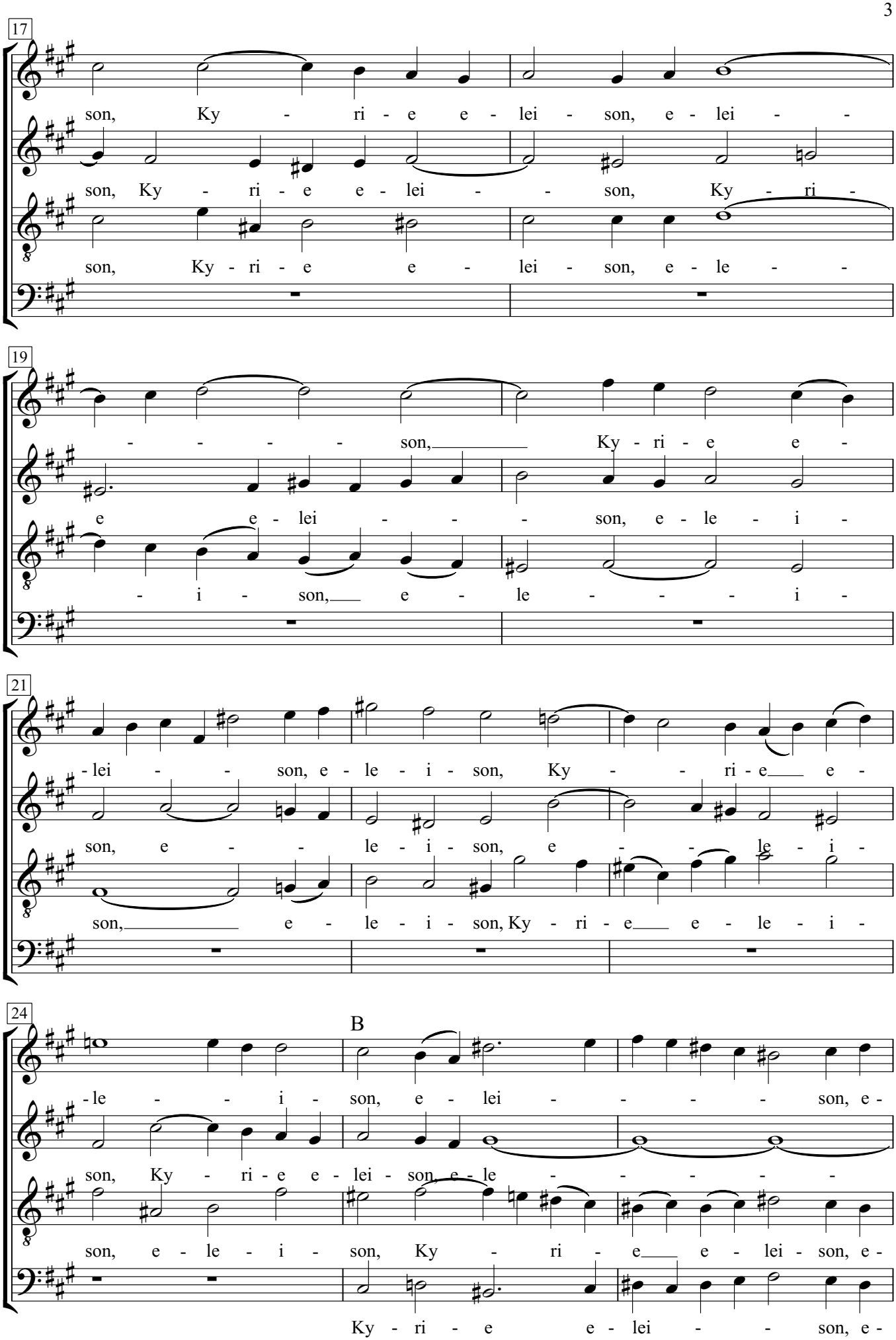
17
son, Ky - ri - e e - lei - son, e - lei -
son, Ky - ri - e e - lei - son, Ky - ri -
son, Ky - ri - e e - lei - son, e - le -
19
- - - - son, Ky - ri - e e -
e e - lei - - son, e - le - i -
- i - son, e - le - - - i -
21
- lei - - son, e - le - i - son, Ky - - ri - e e -
son, e - - le - i - son, e - - le - i -
son, e - le - i - son, Ky - ri - e e - le - i -
24
B
- le - - i - son, e - lei - - - son, e -
son, Ky - ri - e e - lei - son, e - le - - - - -
son, e - le - i - son, Ky - ri - e e - lei - son, e -
Ky - ri - e e - lei - - son, e -

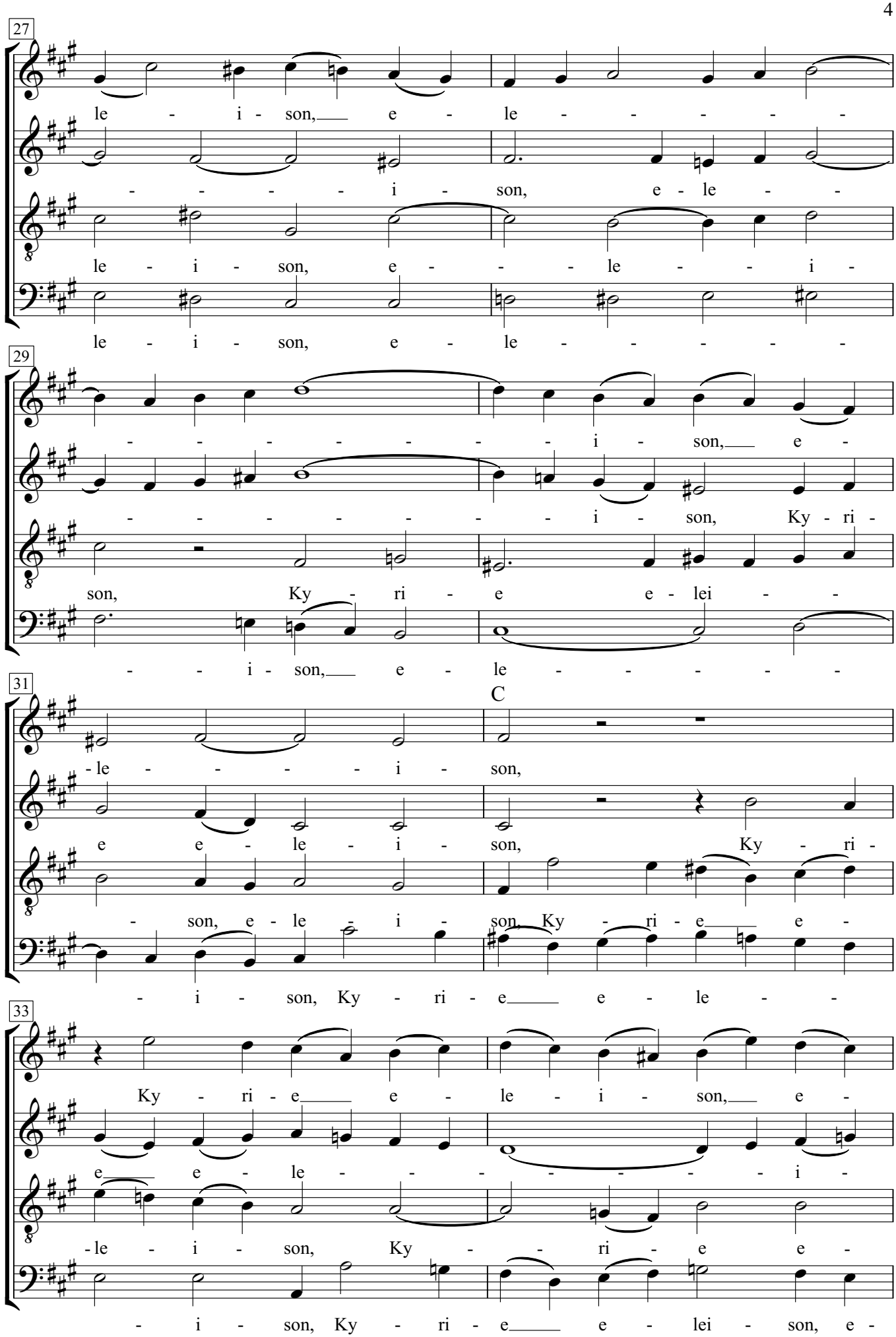
27
le - i - son, e - le - - - - - -
- - - - - i - son, e - le - -
le - i - son, e - - - le - - i -
le - i - son, e - le - - - - -
29
- - - - - - - - i - son, e -
- - - - - - - - i - son, Ky - ri -
son, Ky - ri - e e - lei - -
- - i - son, e - le - - - - -
31
C
- le - - - - i - son,
e e - le - i - son, Ky - ri -
- son, e - le - i - son, Ky - ri - e e -
- i - son, Ky - ri - e e - le - -
33
Ky - ri - e e - le - i - son, e -
e e - le - - - - - - - i -
- le - i - son, Ky - - ri - e e -
- i - son, Ky - ri - e e - lei - son, e -

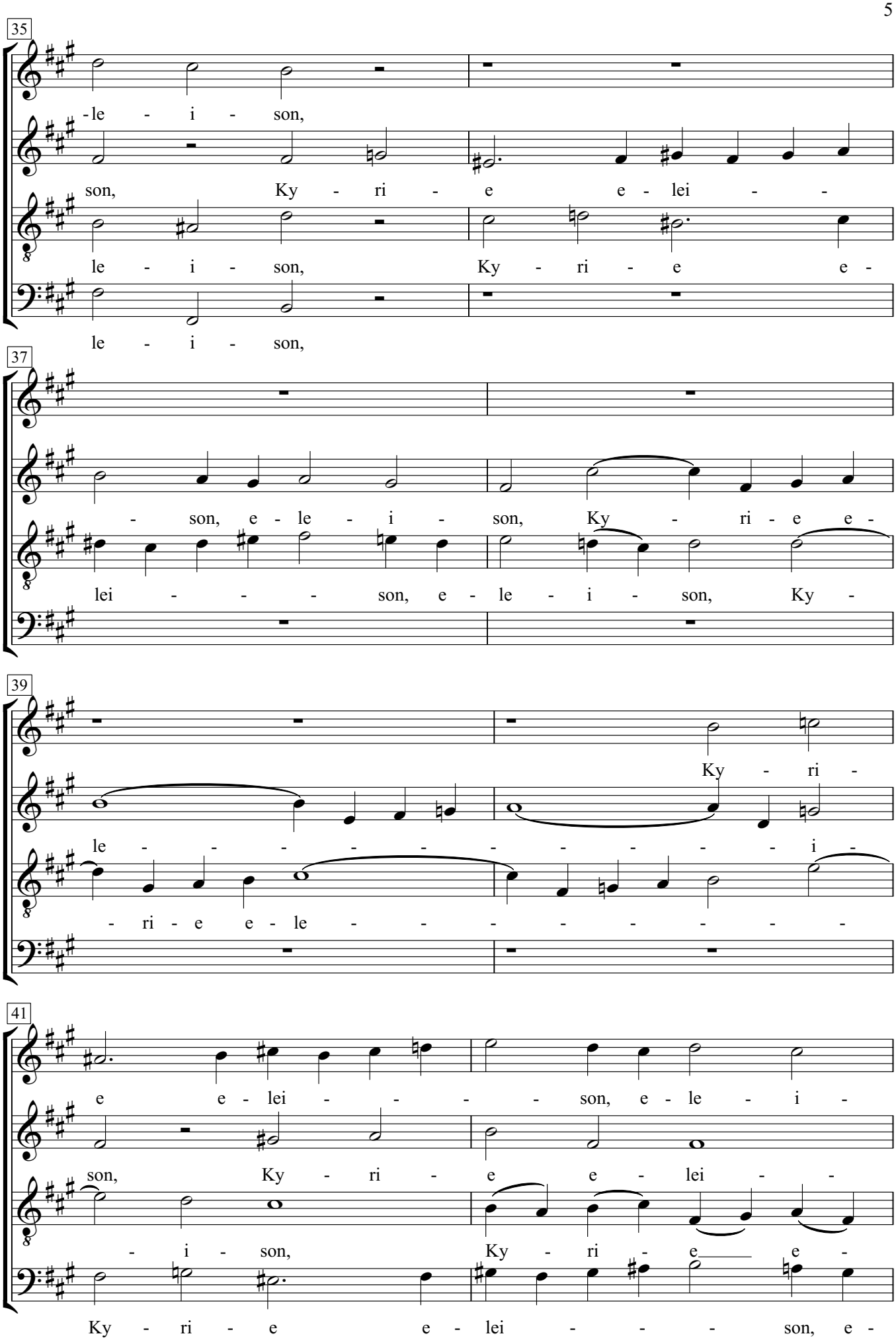
35
-le - i - son,
son, Ky - ri - e e - lei -
le - i - son, Ky - ri - e e -
le - i - son,
37
- son, e - le - i - son, Ky - ri - e e -
lei - - - son, e - le - i - son, Ky -
39
Ky - ri -
le - - - - - - - - - - i -
- ri - e e - le - - - - - - - -
41
e e - lei - - - - son, e - le - i -
son, Ky - ri - e e - lei - -
- i - son, Ky - ri - e e -
Ky - ri - e e - lei - - - son, e -

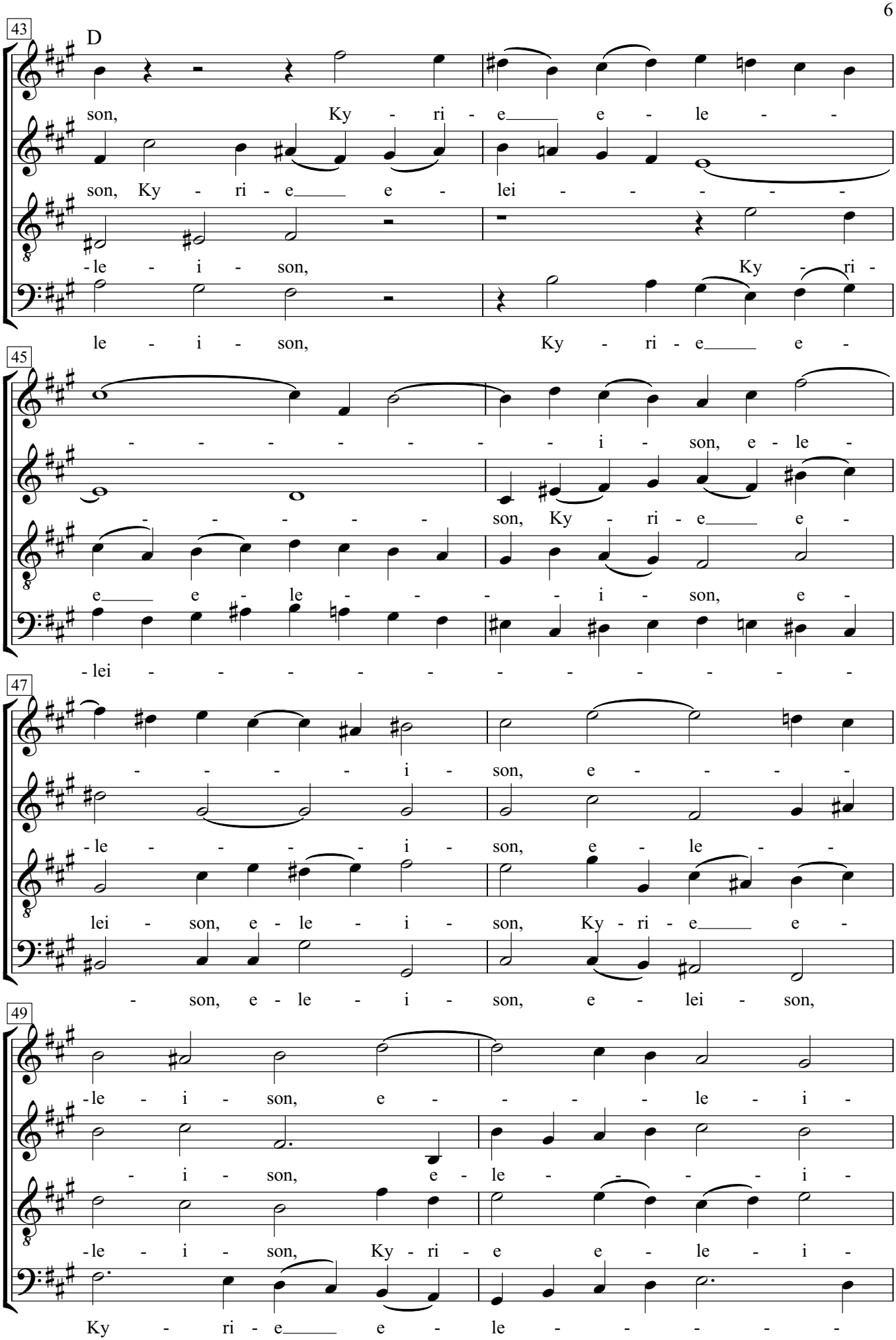
43
D
son, Ky - ri - e e - le -
son, Ky - ri - e e - lei -
-le - i - son, Ky - ri -
le - i - son, Ky - ri - e e -
45
- - - - - - - i - son, e - le -
- - - - - son, Ky - ri - e e -
e e - le - - - i - son, e -
- lei - - - - - - - - - -
47
- - - - i - son, e - - - -
- le - - - - i - son, e - le - -
lei - son, e - le - i - son, Ky - ri - e e -
- son, e - le - i - son, e - lei - son,
49
- le - i - son, e - - - - le - i -
- i - son, e - le - - - - i -
- le - i - son, Ky - ri - e e - le - i -
Ky - ri - e e - le - - - - -

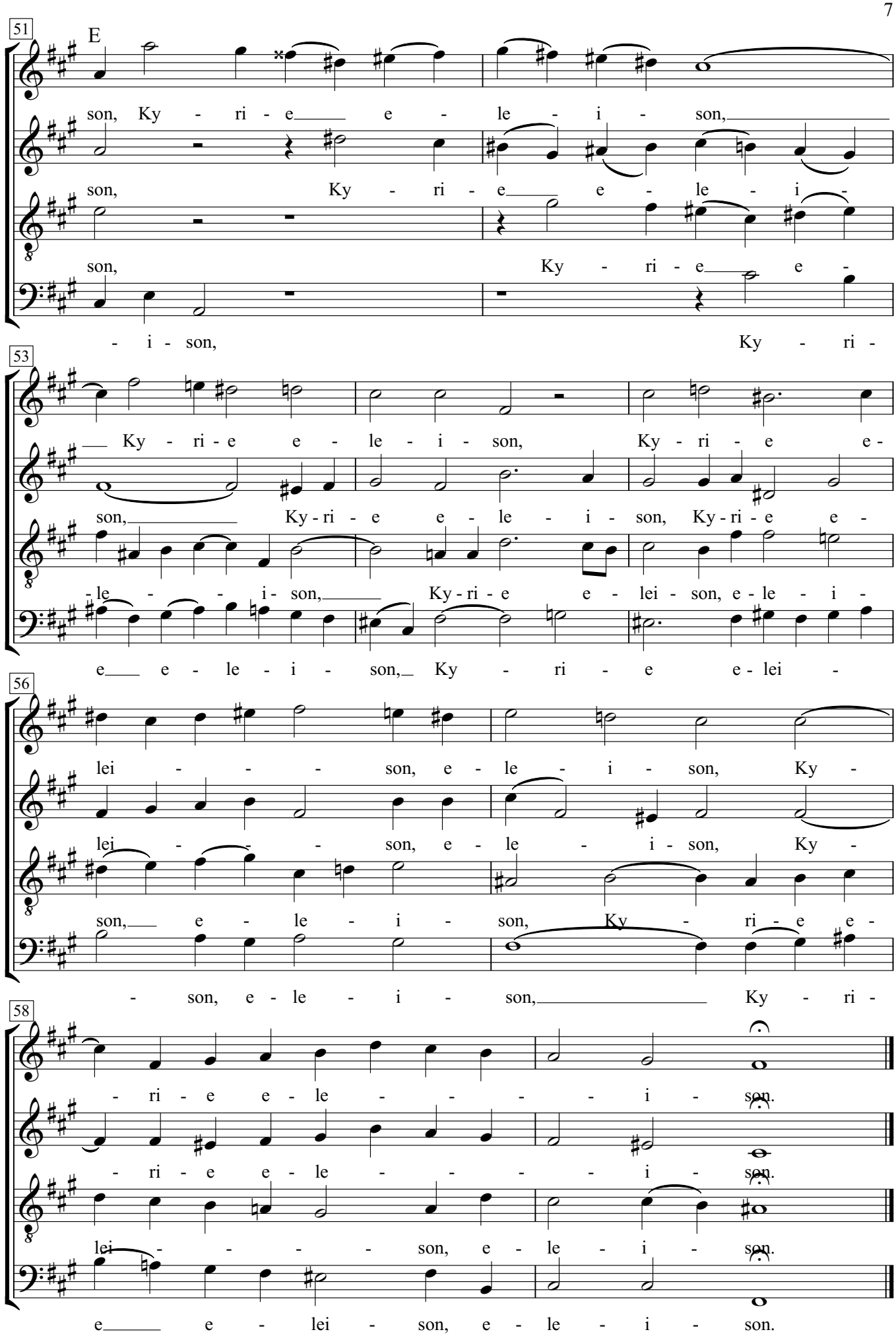
51
E
son, Ky - ri - e e - le - i - son,
son, Ky - ri - e e - le - i -
son, Ky - ri - e e -
- i - son, Ky - ri -
53
Ky - ri - e e - le - i - son, Ky - ri - e e -
son, Ky - ri - e e - le - i - son, Ky - ri - e e -
- le - i - son, Ky - ri - e e - lei - son, e - le - i -
e e - le - i - son, Ky - ri - e e - lei -
56
lei - son, e - le - i - son, Ky -
lei - son, e - le - i - son, Ky -
son, e - le - i - son, Ky - ri - e e -
- son, e - le - i - son, Ky - ri -
58
- ri - e e - le - i - son.
- ri - e e - le - i - son.
lei - son, e - le - i - son.
e e - lei - son, e - le - i - son.

# 4. Gloria

Johann Sebastian Bach
(1685-1750)

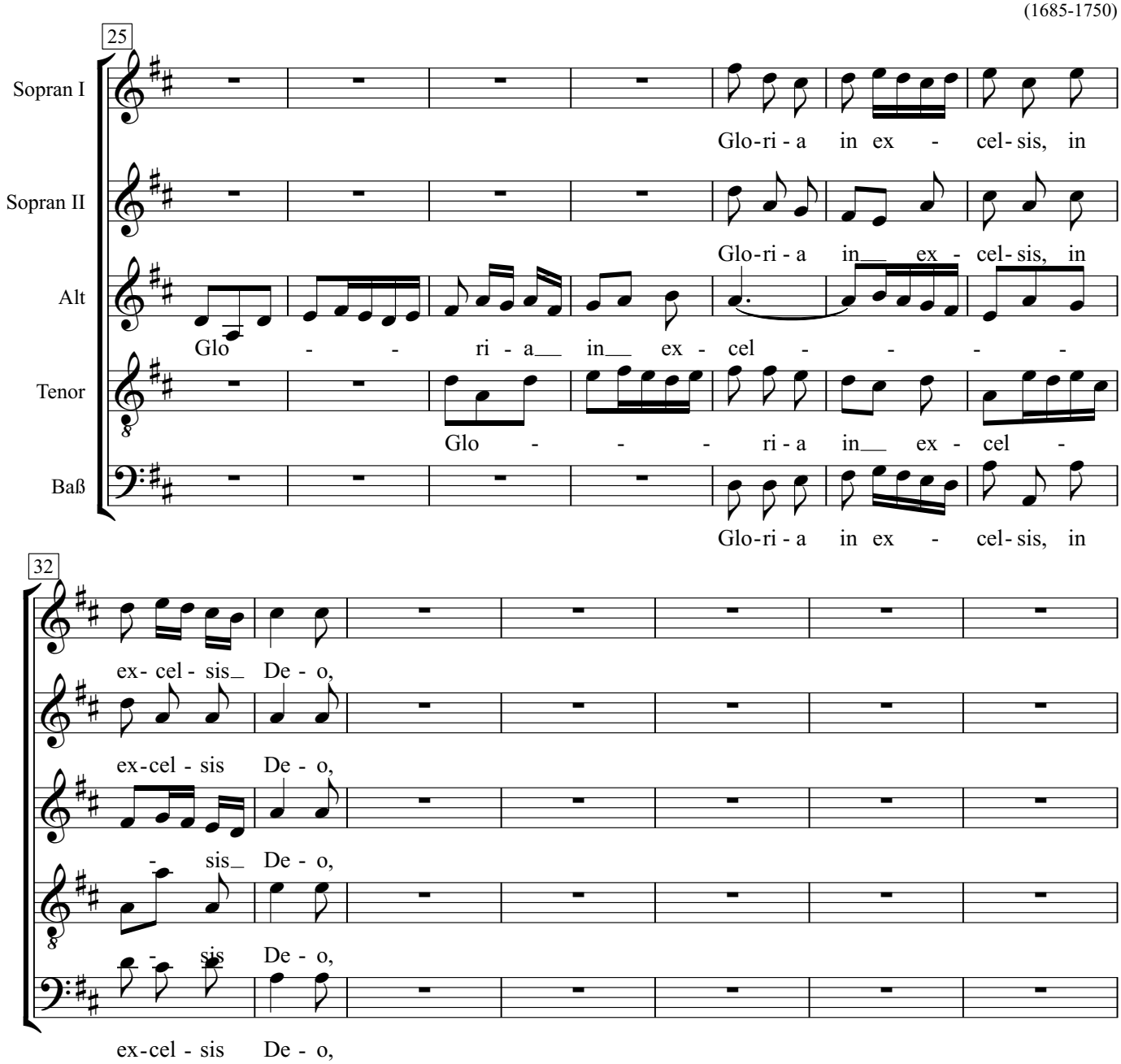

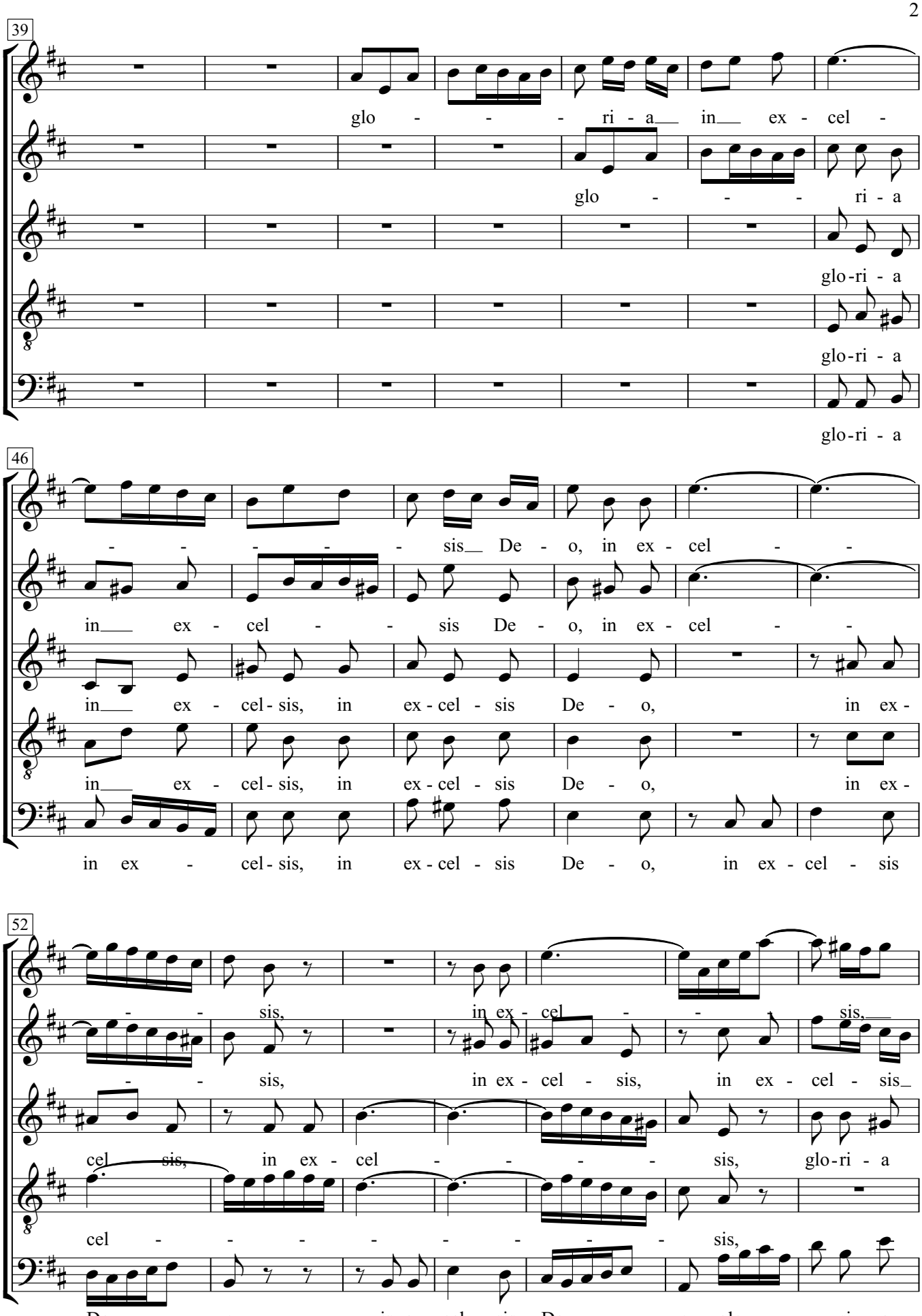
39
glo - - - ri - a in ex - cel -
glo - - - ri - a
glo-ri - a
glo-ri - a
glo-ri - a
46
- - - - - sis De - o, in ex - cel - -
in ex - cel - - sis De - o, in ex - cel - -
in ex - cel - sis, in ex - cel - sis De - o, in ex -
in ex - cel - sis, in ex - cel - sis De - o, in ex -
in ex - cel - sis, in ex - cel - sis De - o, in ex - cel - sis
52
- - sis, in ex - cel - - sis,
- - sis, in ex - cel - sis, in ex - cel - sis
cel sis, in ex - cel - - - - sis, glo-ri - a
cel - - - - - - - sis,
De - o, in ex - cel - sis, De - o, glo - ri - a

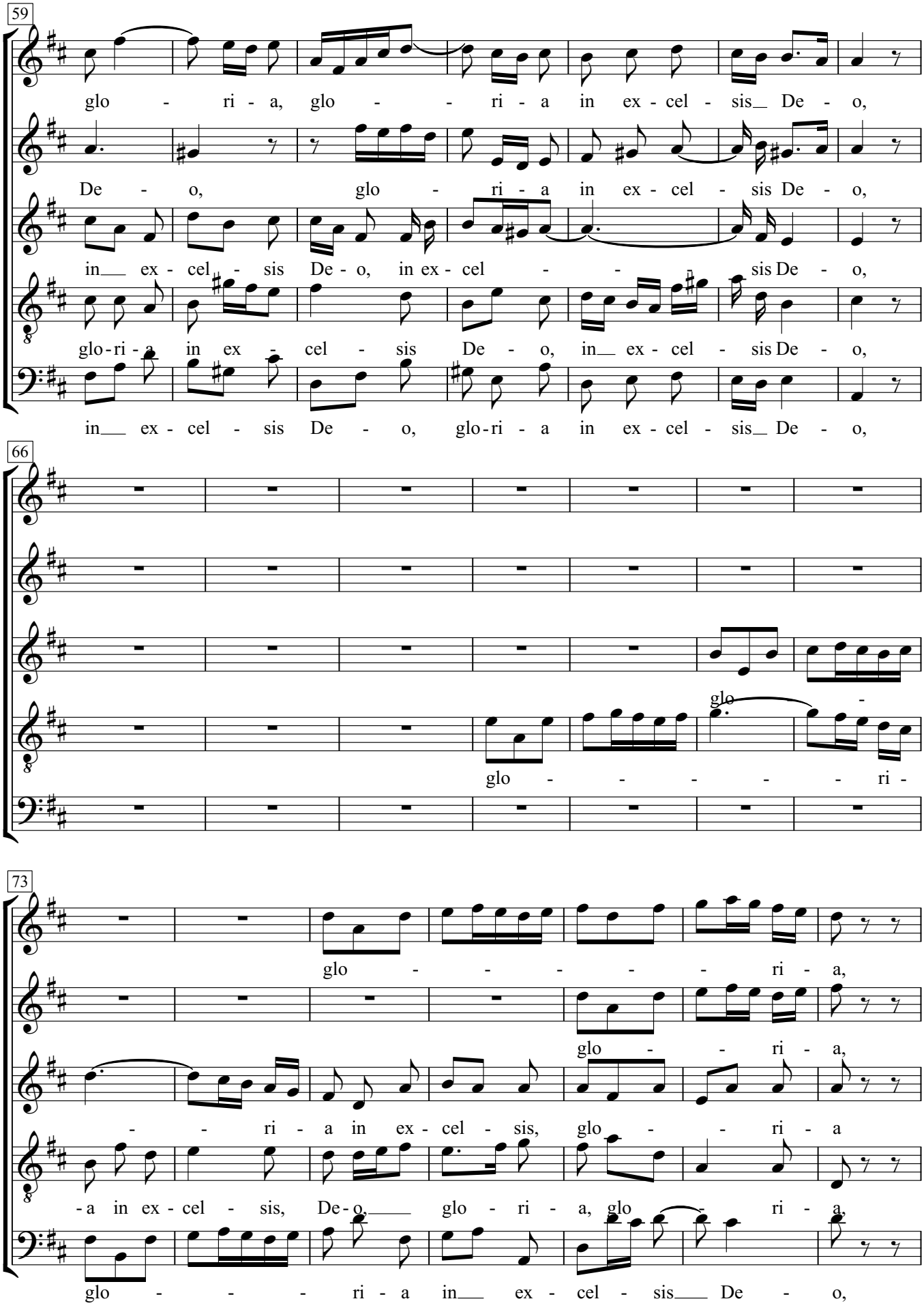
59
glo - ri - a, glo - - ri - a in ex - cel - sis De - o,
De - o, glo - ri - a in ex - cel - sis De - o,
in ex - cel - sis De - o, in ex - cel - - sis De - o,
glo-ri - a in ex - cel - sis De - o, in ex - cel - sis De - o,
in ex - cel - sis De - o, glo-ri - a in ex - cel - sis De - o,
66
glo -
glo - - - - - ri -
73
glo - - - - - ri - a,
glo - - ri - a,
- - ri - a in ex - cel - sis, glo - - ri - a
- a in ex - cel - sis, De - o, glo - ri - a, glo - ri - a,
glo - - - ri - a in ex - cel - sis De - o,

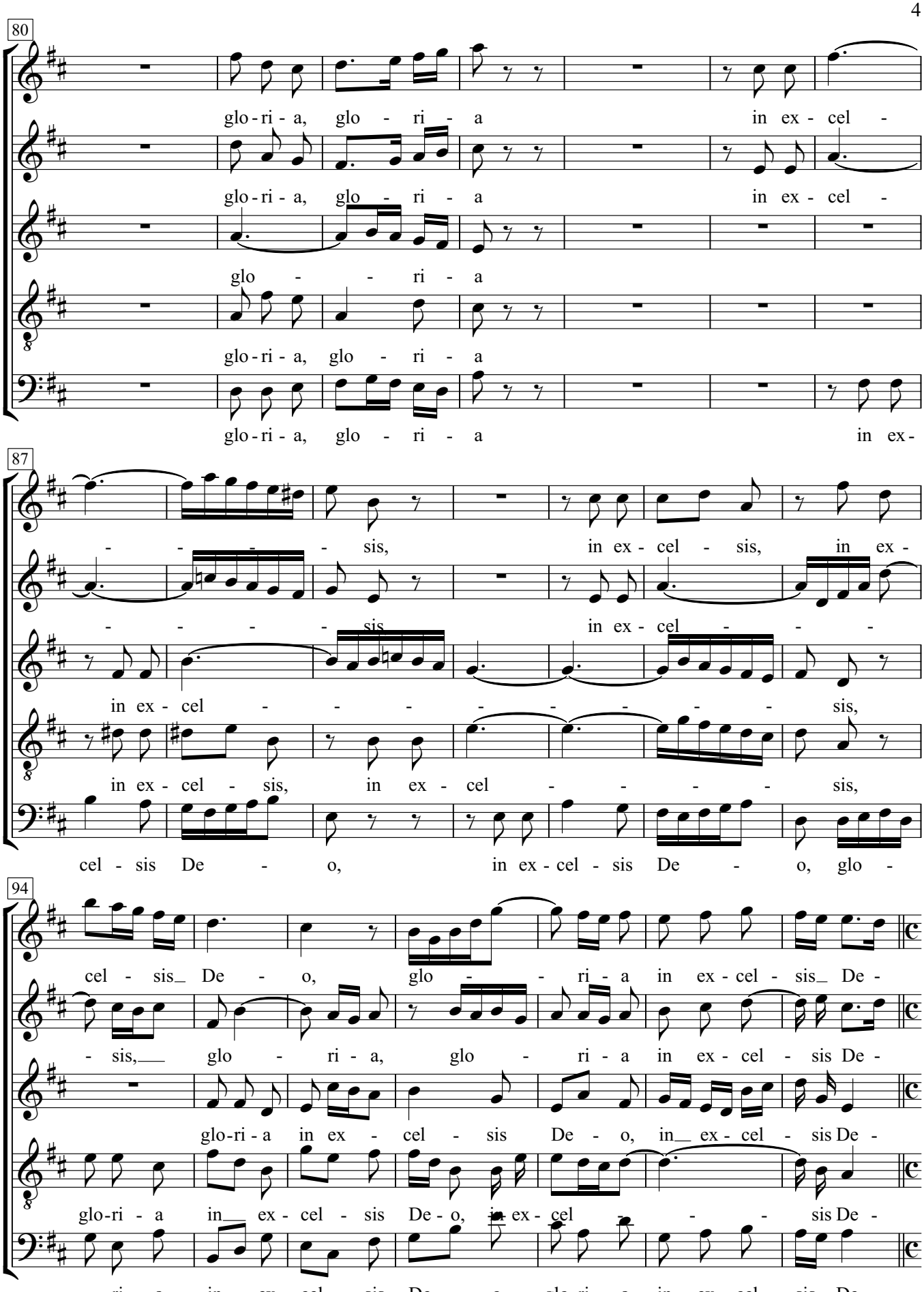
80
glo - ri - a, glo - ri - a in ex - cel -
glo - ri - a, glo - ri - a in ex - cel -
glo - - - ri - a
glo - ri - a, glo - ri - a
glo - ri - a, glo - ri - a in ex -
87
- - - - sis, in ex - cel - sis, in ex -
- - - - sis in ex - cel - - -
in ex - cel - - - - - - - - sis,
in ex - cel - sis, in ex - cel - - - - sis,
cel - sis De - o, in ex - cel - sis De - o, glo -
94
cel - sis De - o, glo - - ri - a in ex - cel - sis De -
- sis, glo - ri - a, glo - ri - a in ex - cel - sis De -
glo - ri - a in ex - cel - sis De - o, in ex - cel - sis De -
glo - ri - a in ex - cel - sis De - o, in ex - cel - - sis De -
- ri - a in ex - cel - sis De - o, glo - ri - a in ex - cel - sis De -

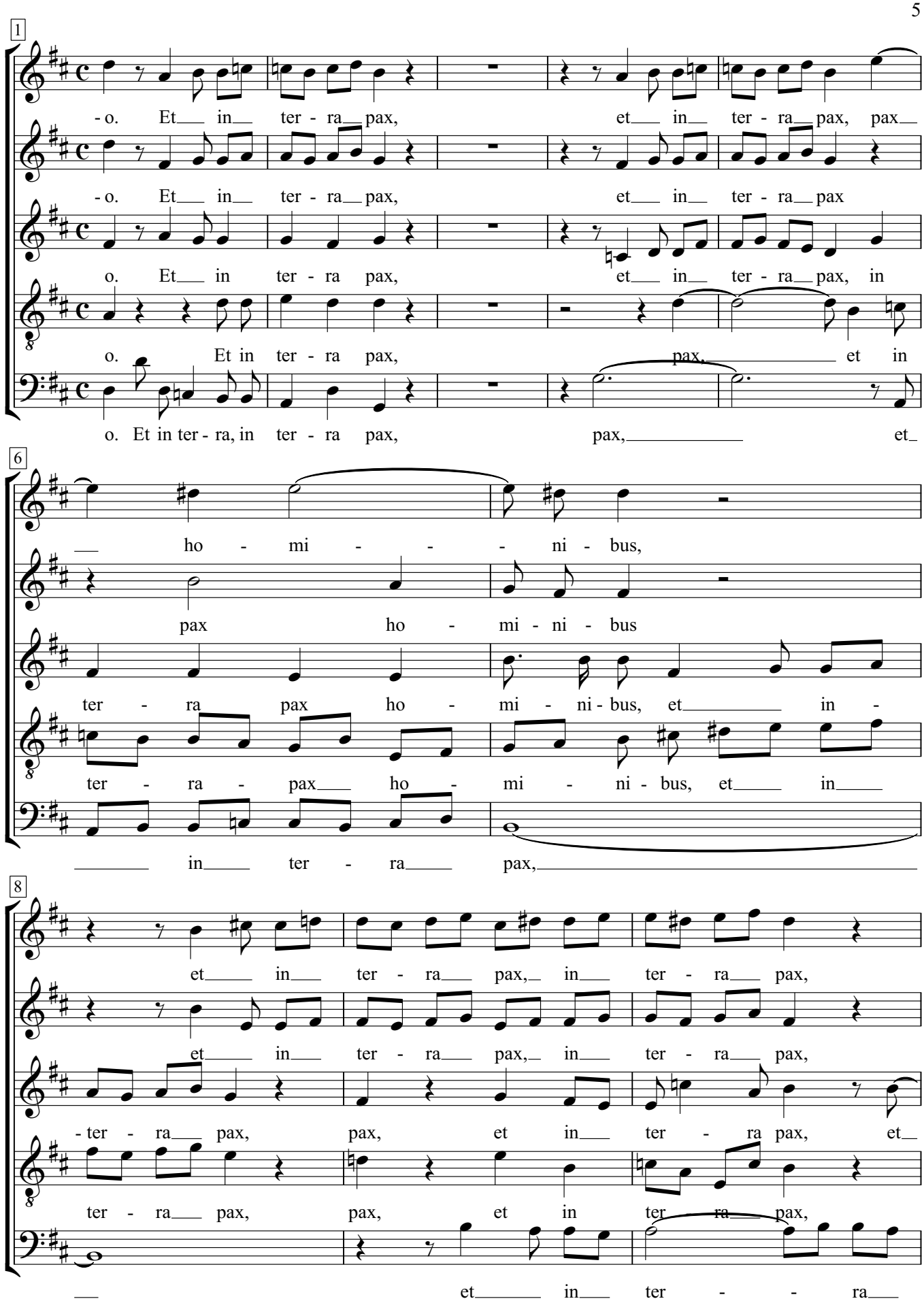
1
-o. Et in ter - ra pax, et in ter - ra pax, pax
-o. Et in ter - ra pax, et in ter - ra pax
o. Et in ter - ra pax, et in ter - ra pax, in
o. Et in ter - ra pax, pax, et in
o. Et in ter - ra, in ter - ra pax, pax, et
6
ho - mi - - ni - bus,
pax ho - mi - ni - bus
ter - ra pax ho - mi - ni - bus, et in -
ter - ra - pax ho - mi - ni - bus, et in
in ter - ra pax,
8
et in ter - ra pax, in ter - ra pax,
et in ter - ra pax, in ter - ra pax,
- ter - ra pax, pax, et in ter - ra pax, et
ter - ra pax, pax, et in ter - ra pax,
et in ter - - ra

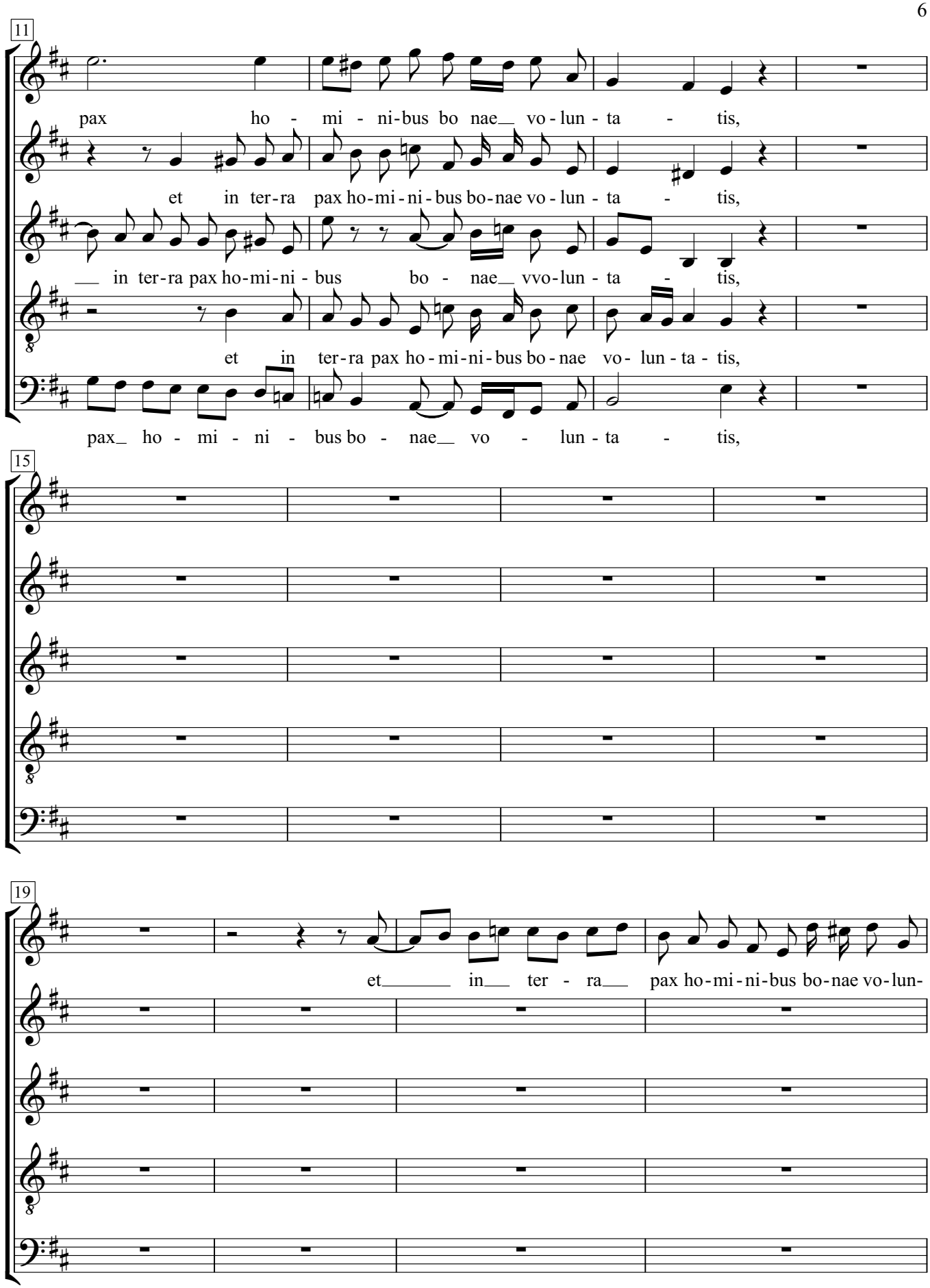
11
pax ho - mi - ni-bus bo nae vo - lun - ta - tis,
et in ter-ra pax ho-mi-ni - bus bo-nae vo - lun - ta - tis,
in ter-ra pax ho-mi-ni - bus bo - nae vvo-lun - ta - tis,
et in ter-ra pax ho - mi-ni-bus bo - nae vo- lun - ta - tis,
pax ho - mi - ni - bus bo - nae vo - lun - ta - tis,
15
19
et in ter - ra pax ho-mi-ni-bus bo-nae vo-lun-

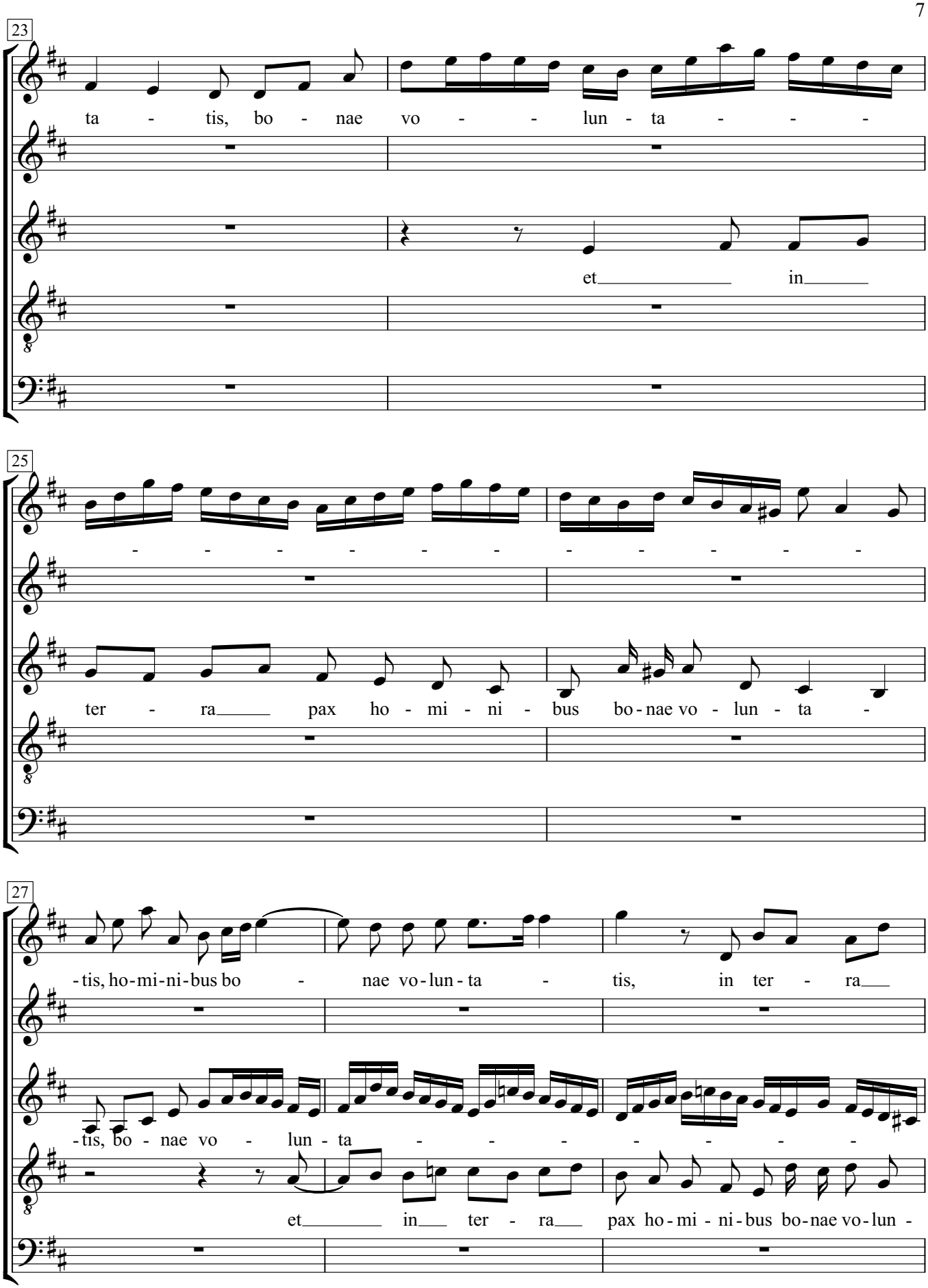
23
ta - tis, bo - nae vo - - lun - ta - - -
et in
25
- - - - - - - - - - - -
ter - ra pax ho - mi - ni - bus bo - nae vo - lun - ta -
27
-tis, ho-mi-ni-bus bo - nae vo-lun-ta - tis, in ter - ra
-tis, bo - nae vo - lun - ta - - - - - -
et in ter - ra pax ho - mi - ni - bus bo-nae vo-lun -

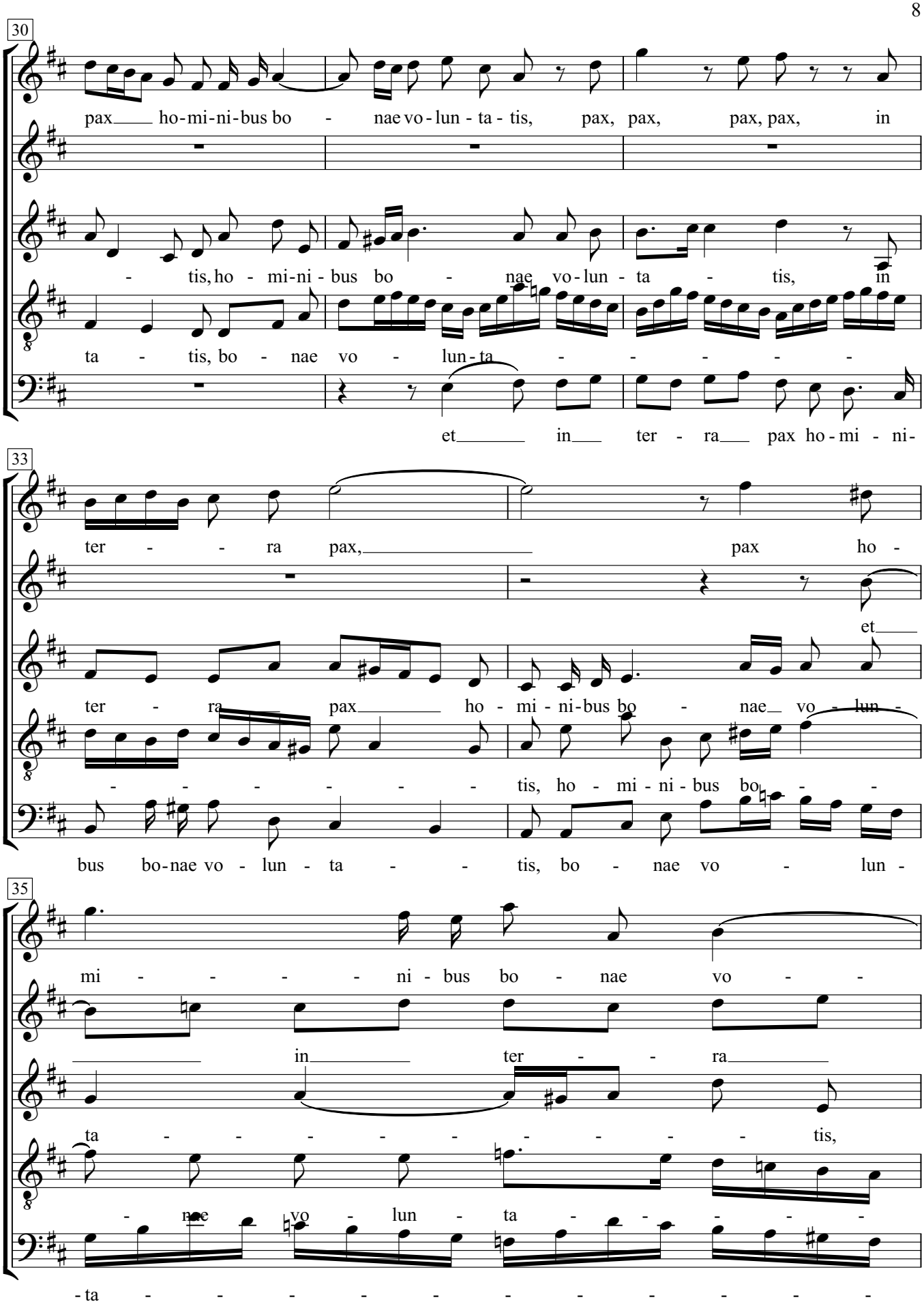
30
pax ho-mi-ni-bus bo - nae vo-lun-ta-tis, pax, pax, pax, pax, in
- tis, ho - mi-ni-bus bo - nae vo-lun-ta - tis, in
ta - tis, bo - nae vo - lun-ta - - - - -
et in ter - ra pax ho-mi - ni-
33
ter - - ra pax, pax ho -
et
ter - ra pax ho - mi - ni-bus bo - nae vo - lun -
- - - - - - - tis, ho - mi - ni - bus bo - -
bus bo-nae vo - lun - ta - - tis, bo - nae vo - lun -
35
mi - - - - ni - bus bo - nae vo - -
in ter - - ra
ta - - - - - - - - - tis,
- nae vo - lun - ta - - - - -
-ta - - - - - - - - - -

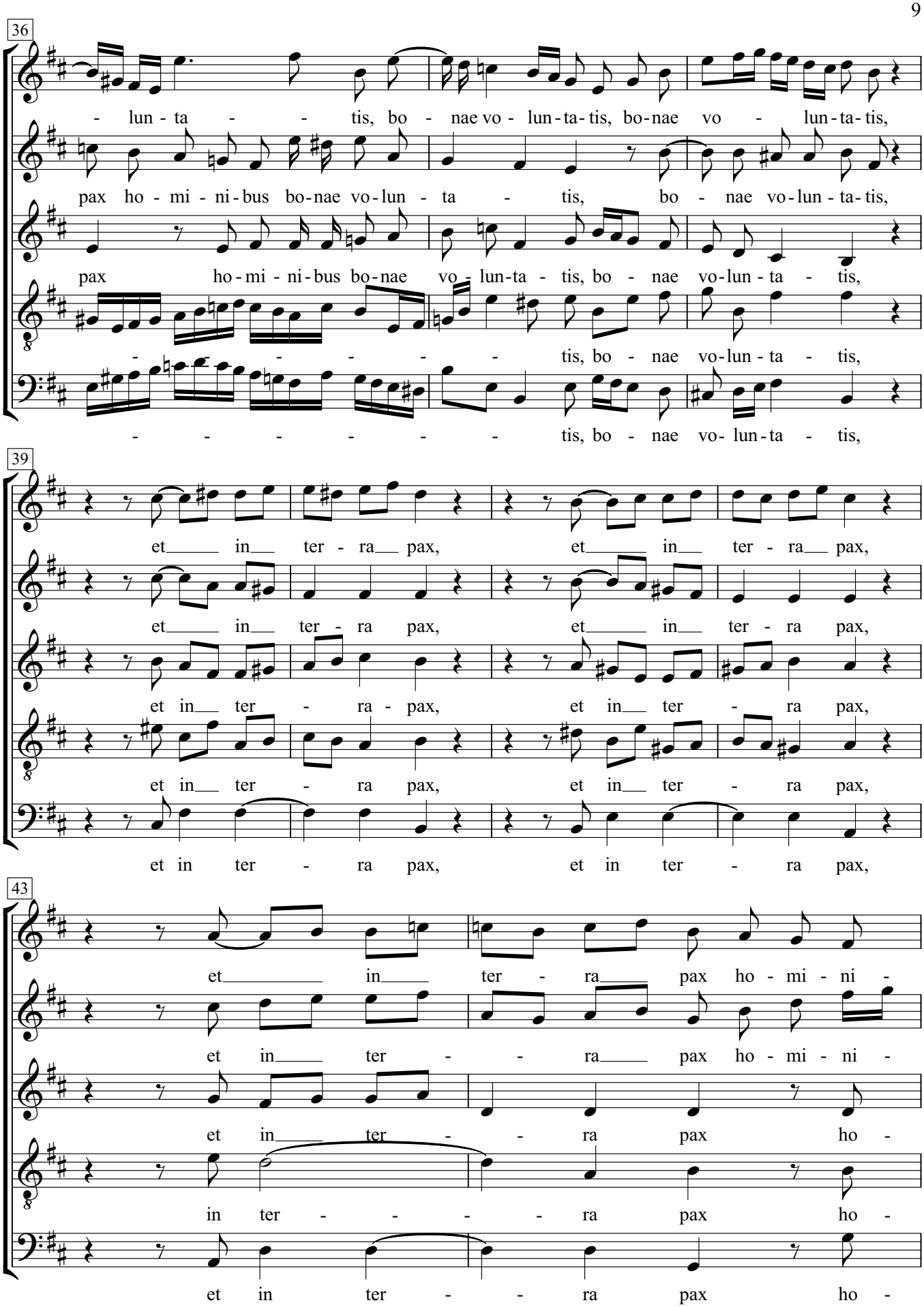
36
- lun - ta - - tis, bo - nae vo - lun - ta - tis, bo - nae vo - lun - ta - tis,
pax ho - mi - ni - bus bo - nae vo - lun - ta - tis, bo - nae vo - lun - ta - tis,
pax ho - mi - ni - bus bo - nae vo - lun - ta - tis, bo - nae vo - lun - ta - tis,
- - - - - - tis, bo - nae vo - lun - ta - tis,
- - - - - - - tis, bo - nae vo - lun - ta - tis,
39
et in ter - ra pax, et in ter - ra pax,
et in ter - ra pax, et in ter - ra pax,
et in ter - ra pax, et in ter - ra pax,
et in ter - ra pax, et in ter - ra pax,
et in ter - ra pax, et in ter - ra pax,
43
et in ter - ra pax ho - mi - ni -
et in ter - ra pax ho - mi - ni -
et in ter - ra pax ho -
in ter - - - ra pax ho -
et in ter - - ra pax ho -

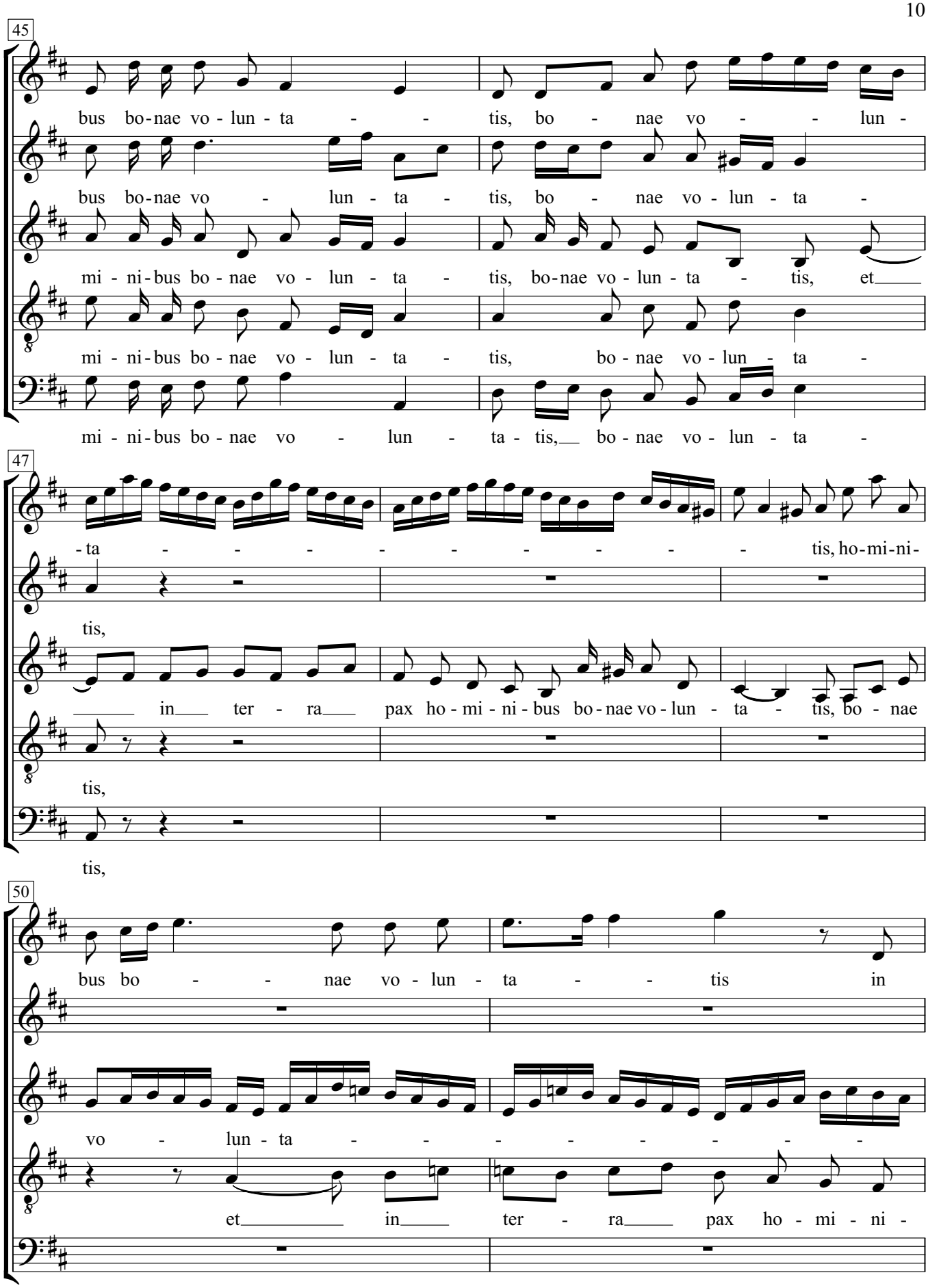
45
bus bo-nae vo - lun - ta - - tis, bo - nae vo - - lun -
bus bo-nae vo - lun - ta - tis, bo - nae vo - lun - ta -
mi - ni-bus bo - nae vo - lun - ta - tis, bo-nae vo - lun - ta - tis, et
mi - ni-bus bo - nae vo - lun - ta - tis, bo - nae vo - lun - ta -
mi - ni-bus bo - nae vo - lun - ta - tis, bo - nae vo - lun - ta -
47
- ta - - - - - - - - tis, ho-mi-ni-
tis,
in ter - ra pax ho - mi - ni - bus bo - nae vo - lun - ta - tis, bo - nae
tis,
tis,
50
bus bo - - nae vo - lun - ta - - tis in
vo - lun - ta - - - - - - -
et in ter - ra pax ho - mi - ni -

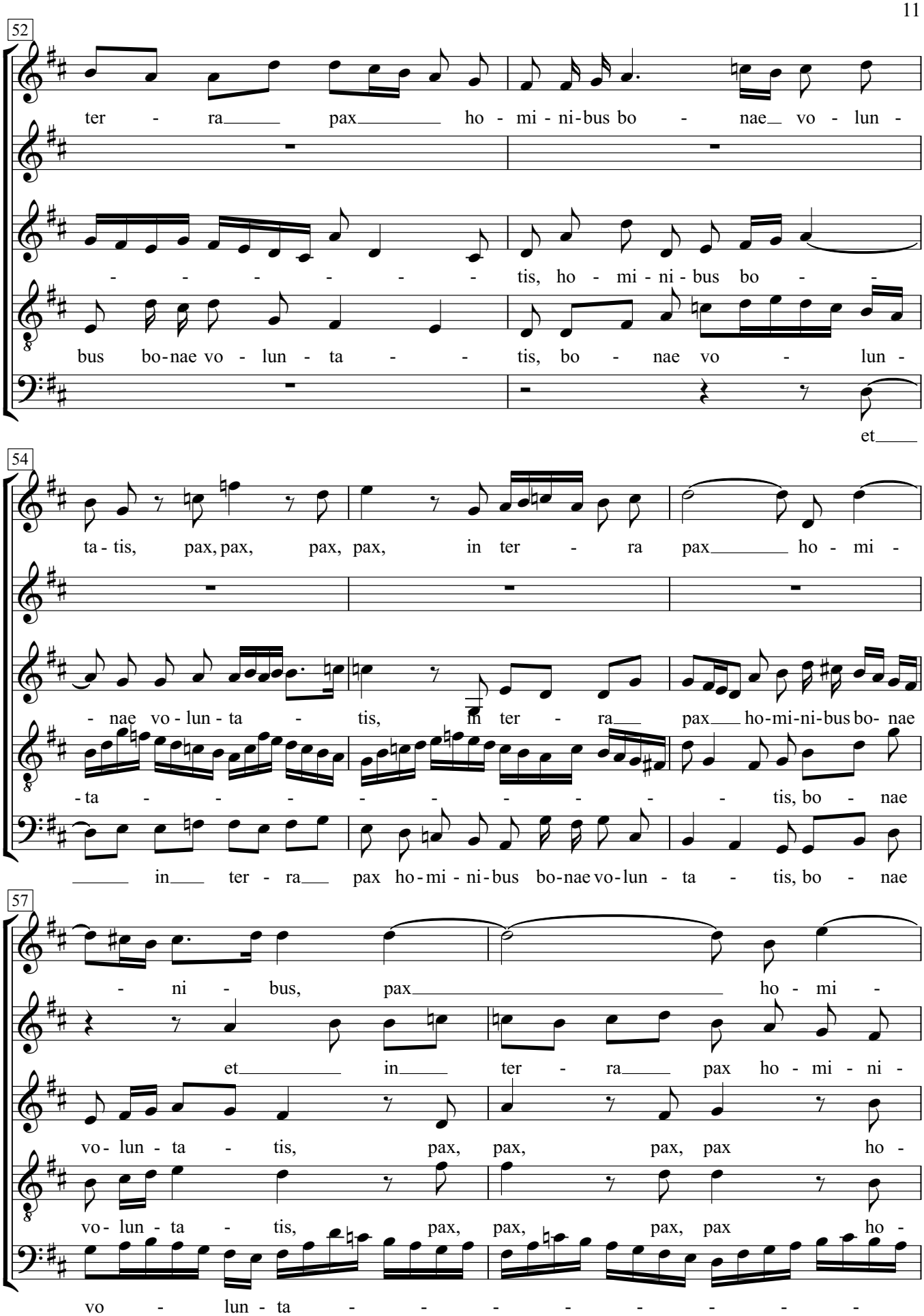
52
ter - ra pax ho - mi - ni-bus bo - nae vo - lun -
tis, ho - mi - ni - bus bo -
bus bo-nae vo - lun - ta - tis, bo - nae vo - lun -
et
54
ta - tis, pax, pax, pax, pax, in ter - ra pax ho - mi -
- nae vo - lun - ta - tis, in ter - ra pax ho-mi-ni-bus bo- nae
-ta - - - - - - - - - tis, bo - nae
in ter - ra pax ho-mi - ni-bus bo-nae vo-lun - ta - tis, bo - nae
57
- ni - bus, pax ho - mi -
et in ter - ra pax ho - mi - ni -
vo- lun - ta - tis, pax, pax, pax, pax ho -
vo- lun - ta - tis, pax, pax, pax, pax ho -
vo - lun - ta - - - - - - - -

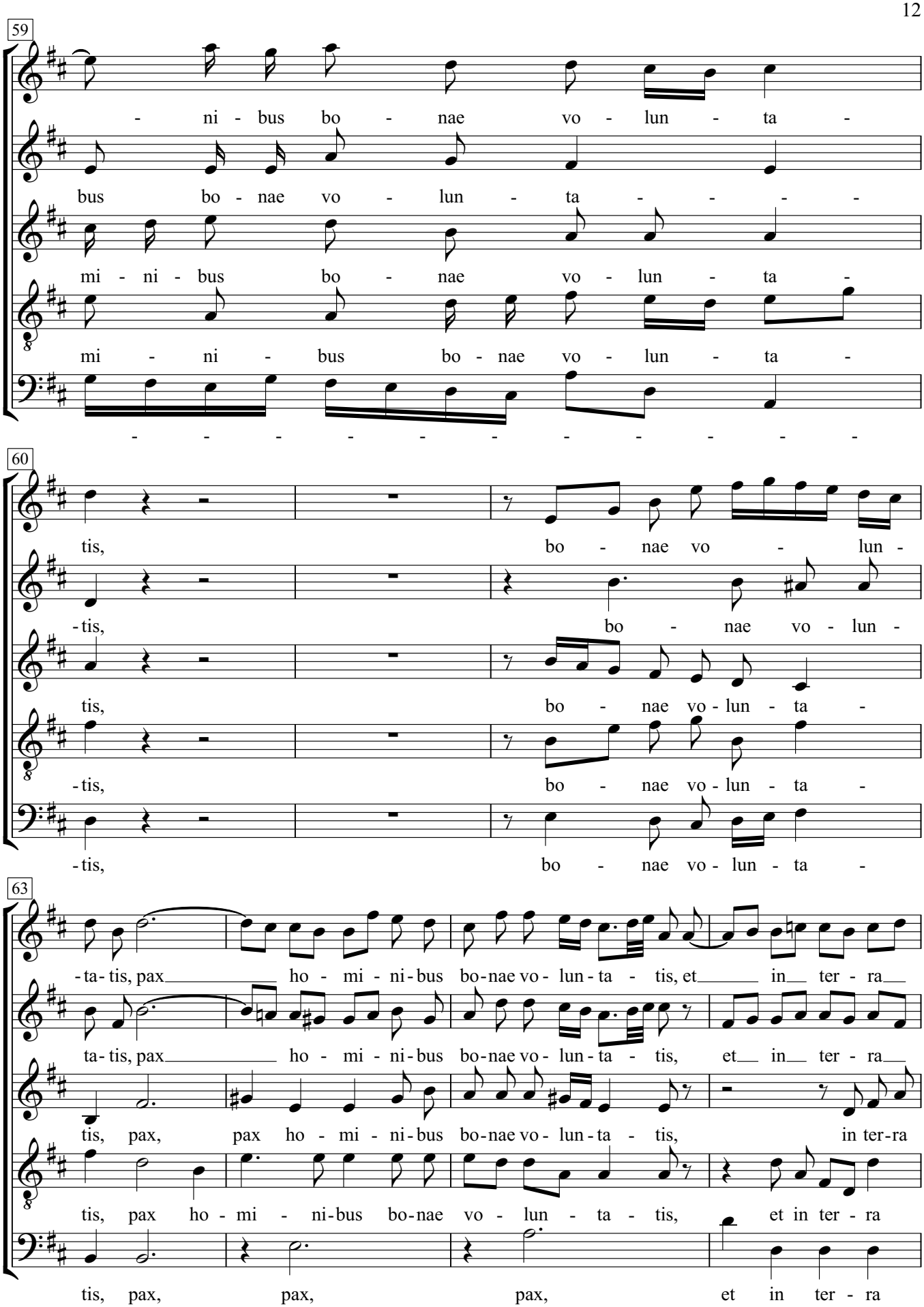
59
- ni - bus bo - nae vo - lun - ta -
bus bo - nae vo - lun - ta - - - -
mi - ni - bus bo - nae vo - lun - ta -
mi - ni - bus bo - nae vo - lun - ta -
- - - - - - - - - - -
60
tis, bo - nae vo - lun -
-tis, bo - nae vo - lun -
tis, bo - nae vo - lun - ta -
-tis, bo - nae vo - lun - ta -
-tis, bo - nae vo - lun - ta -
63
-ta- tis, pax ho - mi - ni - bus bo-nae vo - lun - ta - tis, et in ter - ra
ta- tis, pax ho - mi - ni - bus bo-nae vo - lun - ta - tis, et in ter - ra
tis, pax, pax ho - mi - ni - bus bo-nae vo - lun - ta - tis, in ter-ra
tis, pax ho - mi - ni-bus bo-nae vo - lun - ta - tis, et in ter - ra
tis, pax, pax, pax, et in ter - ra

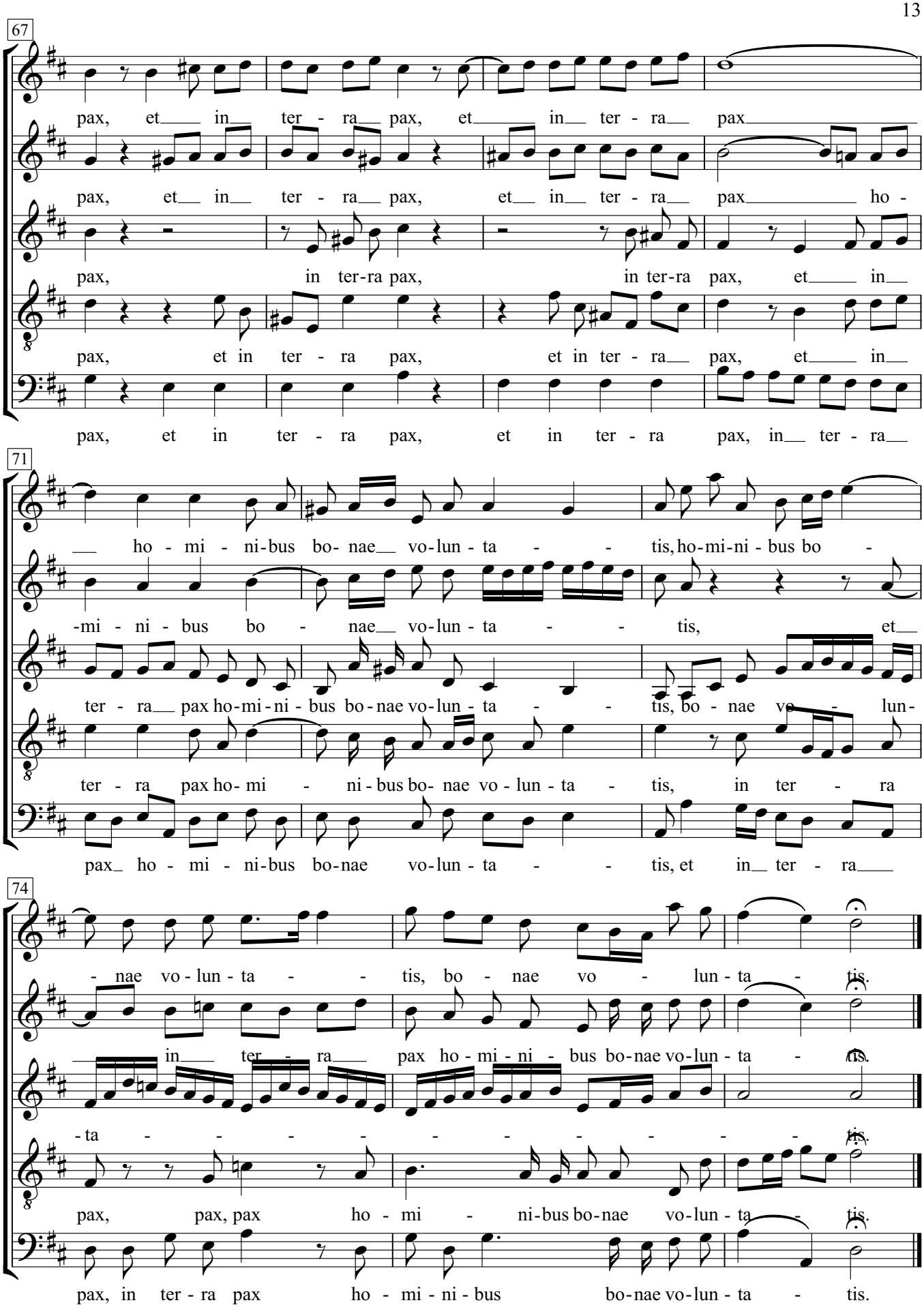
67
pax, et in ter - ra pax, et in ter - ra pax
pax, et in ter - ra pax, et in ter - ra pax ho -
pax, in ter-ra pax, in ter-ra pax, et in
pax, et in ter - ra pax, et in ter - ra pax, et in
pax, et in ter - ra pax, et in ter - ra pax, in ter - ra
71
ho - mi - ni-bus bo- nae vo-lun - ta - tis, ho-mi-ni - bus bo -
-mi - ni - bus bo - nae vo-lun - ta - tis, et
ter - ra pax ho-mi-ni - bus bo-nae vo-lun - ta - tis, bo - nae vo - lun-
ter - ra pax ho- mi - ni - bus bo- nae vo - lun - ta - tis, in ter - ra
pax ho - mi - ni-bus bo-nae vo-lun - ta - tis, et in ter - ra
74
- nae vo - lun - ta - tis, bo - nae vo - lun - ta - tis.
in ter - ra pax ho - mi - ni - bus bo-nae vo-lun - ta - tis.
-ta - - - - - - - - - - tis.
pax, pax, pax ho - mi - ni-bus bo-nae vo-lun - ta - tis.
pax, in ter - ra pax ho - mi - ni - bus bo-nae vo-lun - ta - tis.

# 7. Gratias agimus us tibi

Johann Sebastian Bach
(1685-1750)

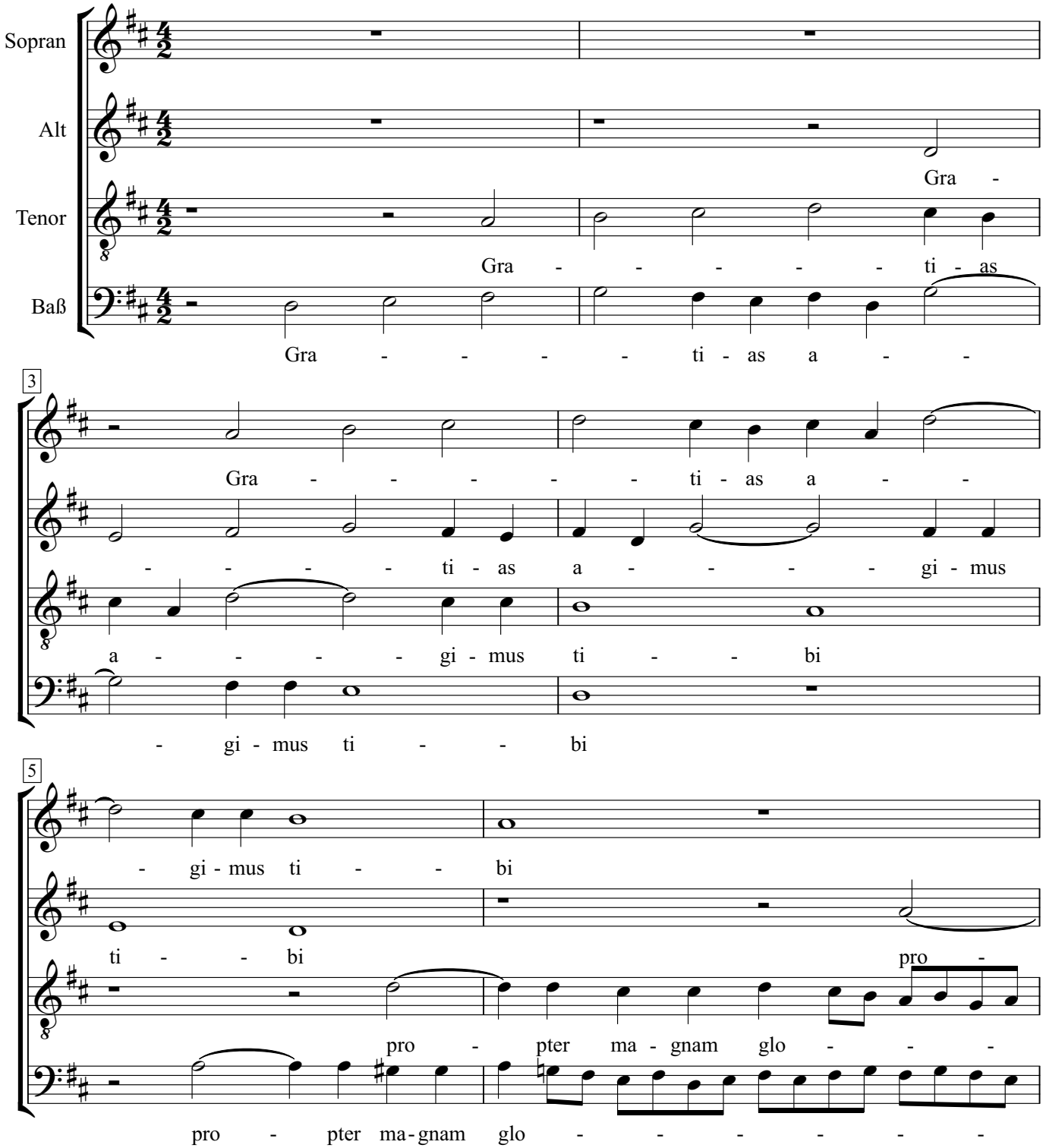

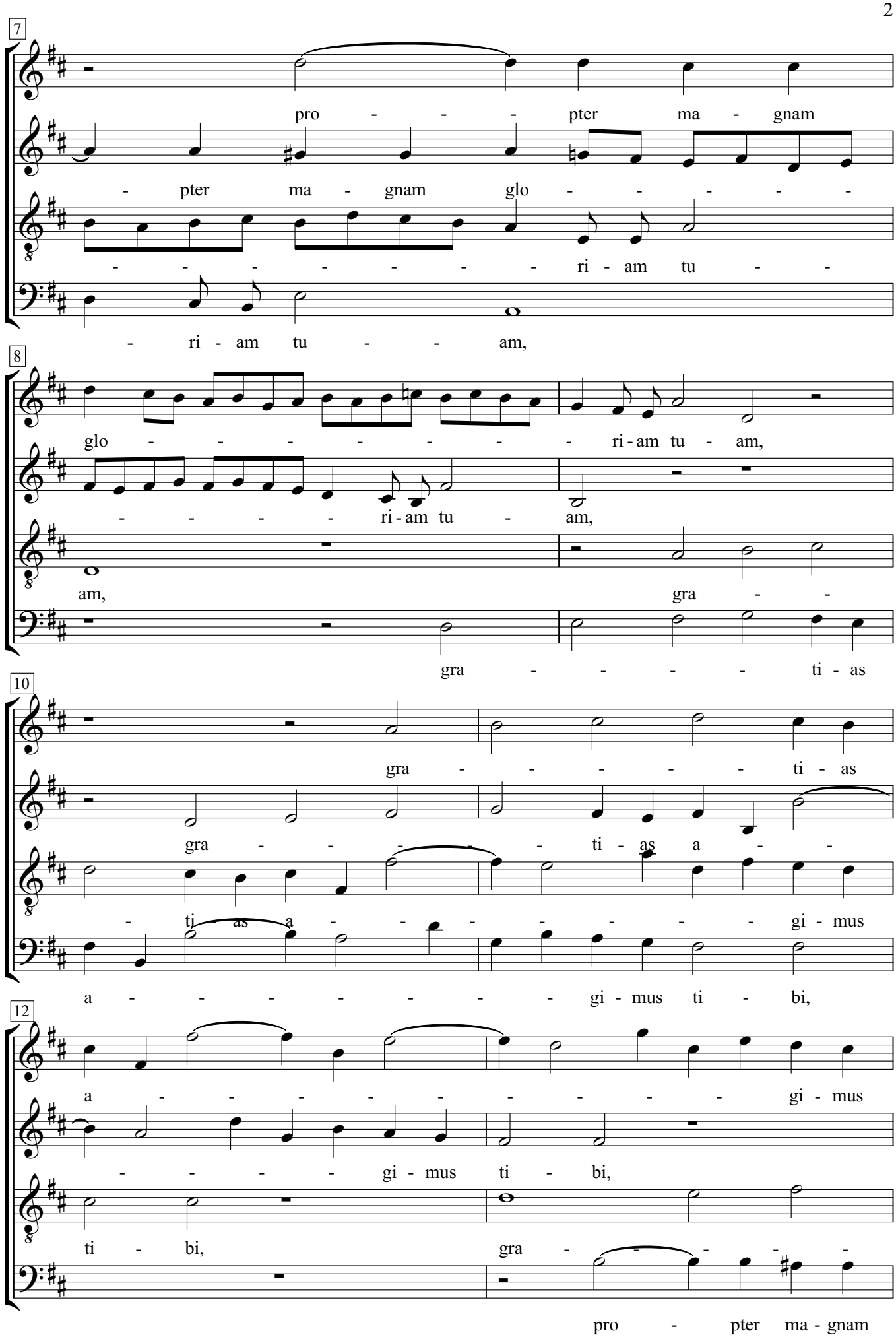
7
pro - - - pter ma - gnam
- pter ma - gnam glo - - - - -
- - - - - - - ri - am tu - -
- ri - am tu - - am,
8
glo - - - - - - - ri-am tu - am,
- - - - ri-am tu - am,
am, gra - -
gra - - - - ti - as
10
gra - - - - ti - as
gra - - - - ti - as a - -
- ti - as a - - - - - - gi - mus
a - - - - - - - gi - mus ti - bi,
12
a - - - - - - - gi - mus
- - - - gi - mus ti - bi,
ti - bi, gra - - - - -
pro - pter ma - gnam

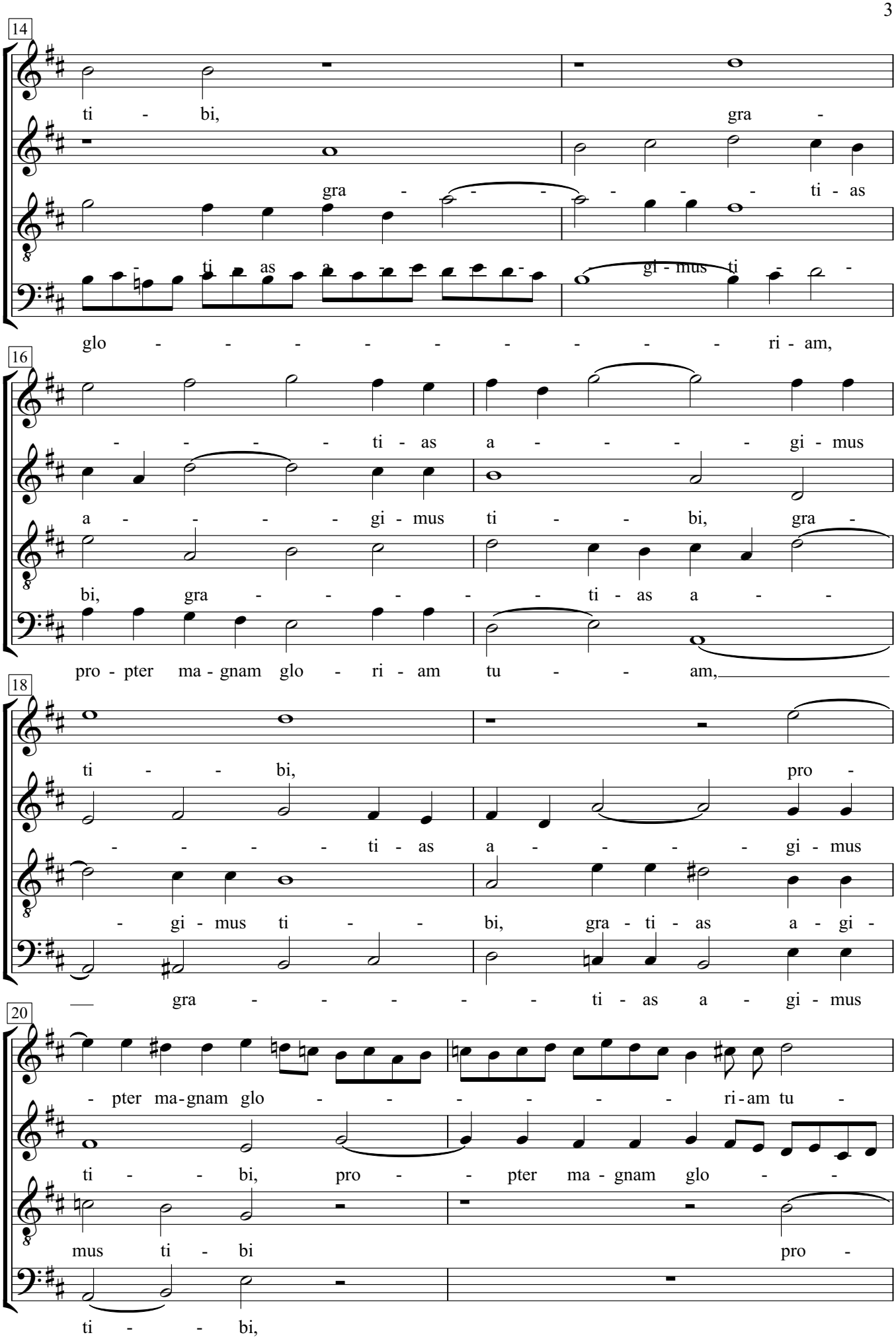
14
ti - bi, gra -
gra - - - - - - - ti - as
- ti as a gi - mus ti -
glo - - - - - - - - - - ri - am,
16
- - - - ti - as a - - - - gi - mus
a - - - - gi - mus ti - - bi, gra -
bi, gra - - - - - - ti - as a - -
pro - pter ma - gnam glo - ri - am tu - - am,
18
ti - - - bi, pro -
- - - - - ti - as a - - - - gi - mus
- gi - mus ti - - bi, gra - ti - as a - gi -
— gra - - - - - ti - as a - gi - mus
20
- pter ma-gnam glo - - - - - - ri-am tu -
ti - - - bi, pro - - pter ma - gnam glo - -
mus ti - bi pro -
ti - - - bi,

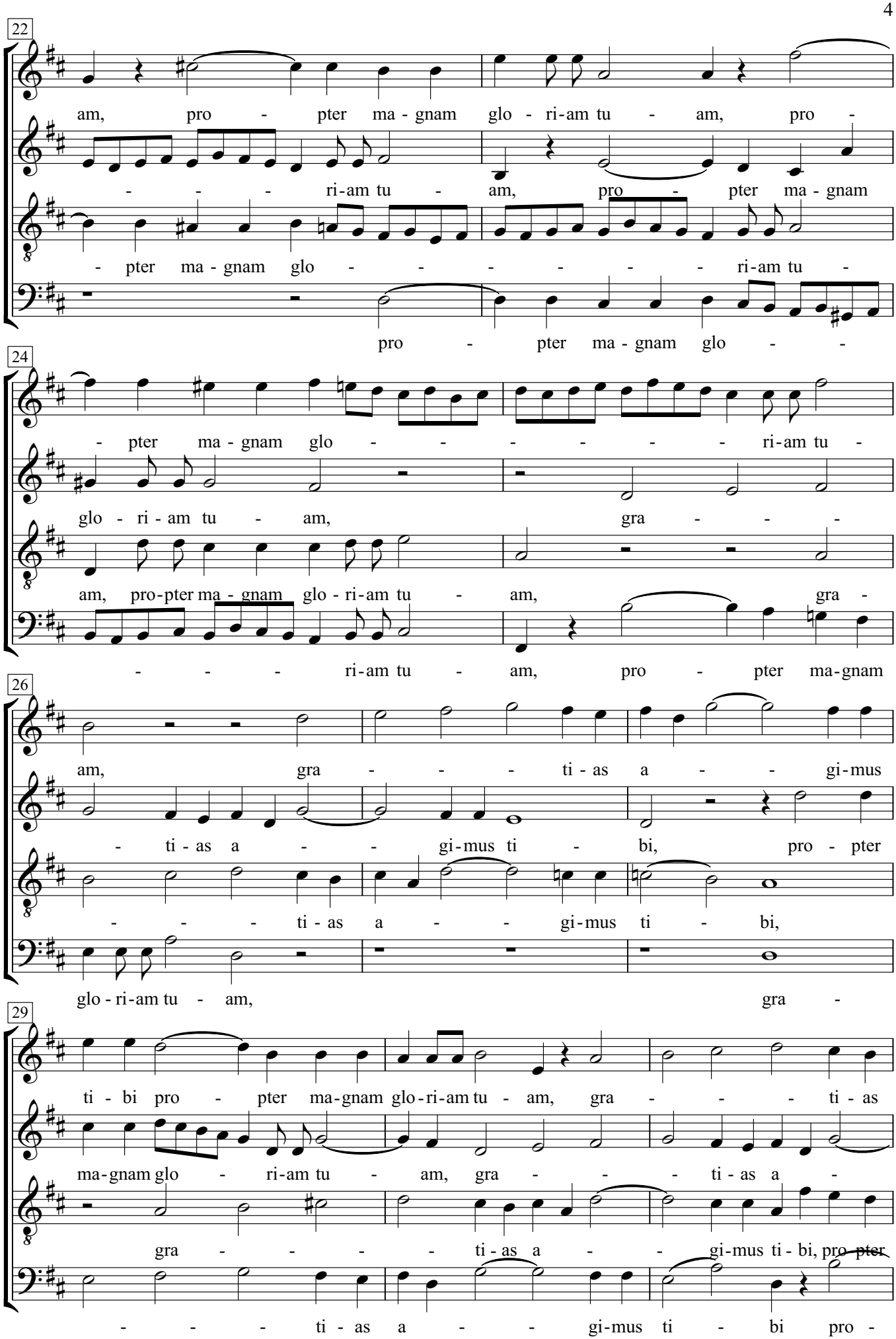
22
am, pro - pter ma - gnam glo - ri-am tu - am, pro -
- - - ri-am tu - am, pro - pter ma - gnam
- pter ma - gnam glo - - - - - - ri-am tu -
pro - pter ma - gnam glo - -
24
- pter ma - gnam glo - - - - - - ri-am tu -
glo - ri - am tu - am, gra - - -
am, pro-pter ma - gnam glo - ri-am tu - am, gra -
- - - ri-am tu - am, pro - pter ma-gnam
26
am, gra - - - ti - as a - - gi-mus
- ti - as a - - gi-mus ti - bi, pro - pter
- - - ti - as a - - gi-mus ti - bi,
glo - ri-am tu - am, gra -
29
ti - bi pro - pter ma-gnam glo-ri-am tu - am, gra - - - ti - as
ma-gnam glo - ri-am tu - am, gra - - - ti - as a -
gra - - - - ti - as a - - gi-mus ti - bi, pro-pter
- - - ti - as a - - gi-mus ti - bi pro -

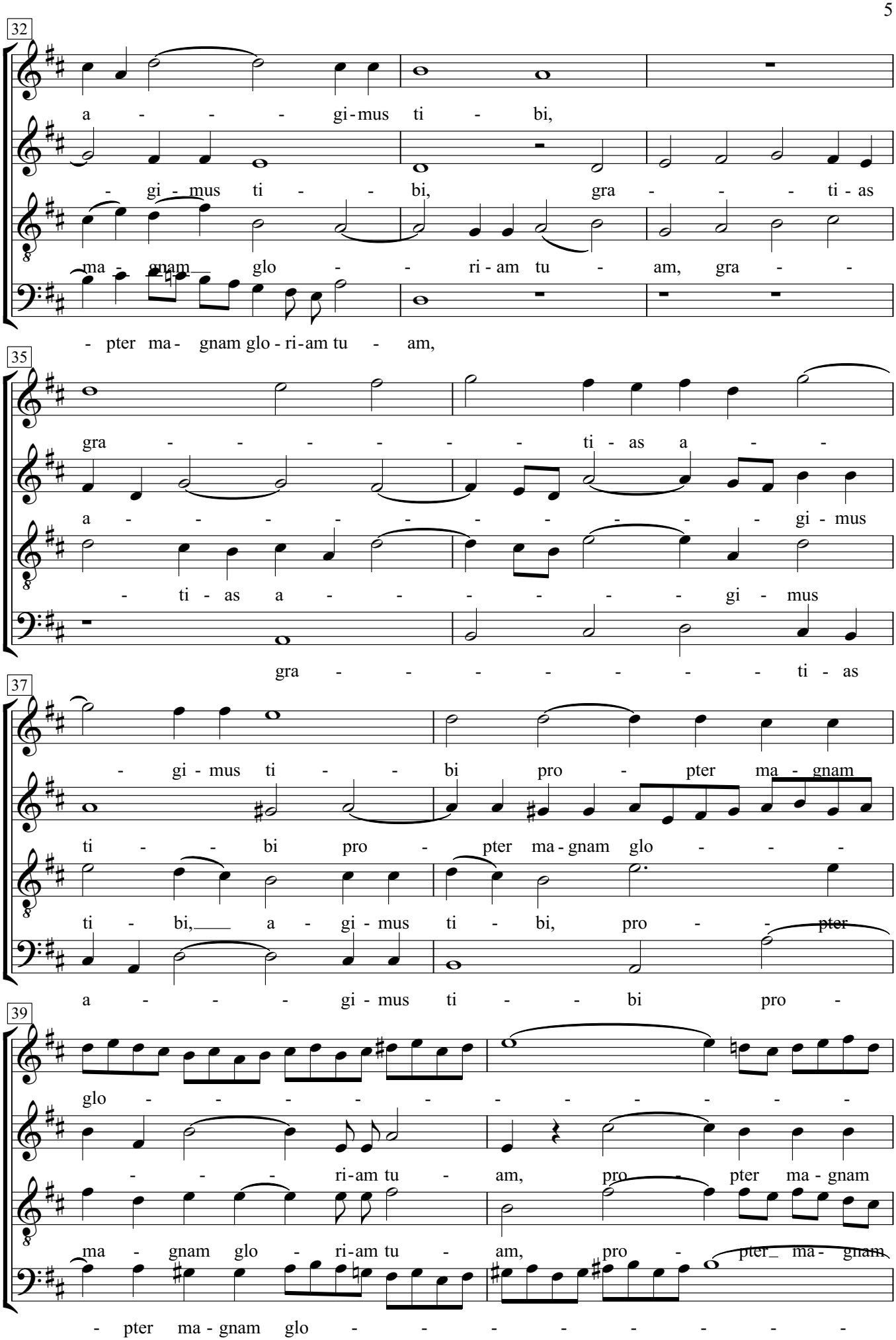
32
a - - - - gi - mus ti - bi,
- gi - mus ti - - bi, gra - - - - ti - as
ma - gnam glo - - ri - am tu - am, gra - -
- pter ma - gnam glo - ri - am tu - am,
35
gra - - - - - - - ti - as a - -
a - - - - - - - - - - gi - mus
- ti - as a - - - - - - gi - mus
gra - - - - - - - ti - as
37
- gi - mus ti - - bi pro - pter ma - gnam
ti - - bi pro - pter ma - gnam glo - - -
ti - bi, a - gi - mus ti - bi, pro - - pter
a - - - - gi - mus ti - - bi pro -
39
glo - - - - - - - - - - -
- - - ri - am tu - am, pro - pter ma - gnam
ma - gnam glo - ri - am tu - am, pro - pter ma - gnam
- pter ma - gnam glo - - - - - - - - -

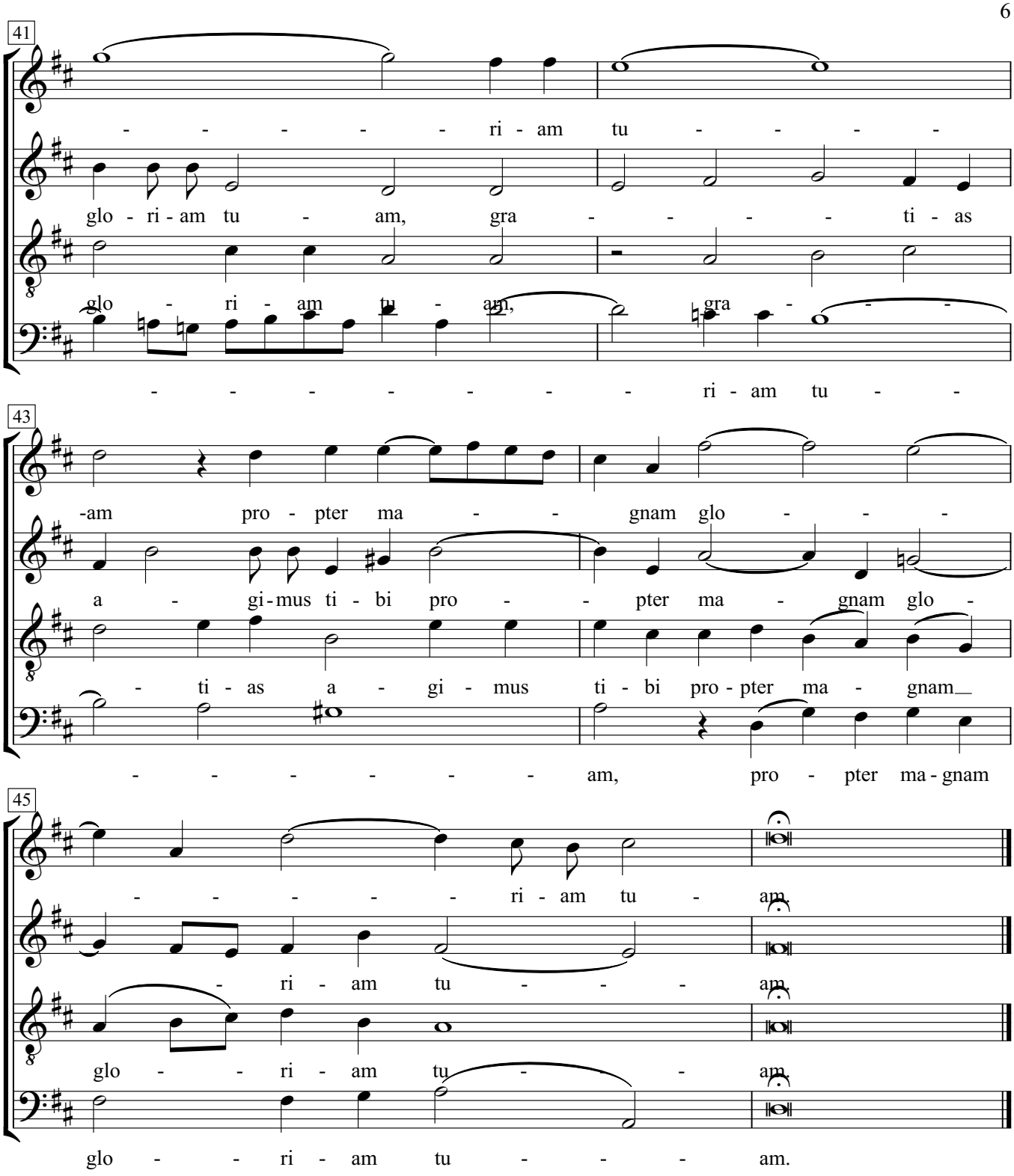
41
- - - - - - ri - am tu - - - -
glo - ri - am tu - am, gra - - - - - ti - as
glo - ri - am tu - am, gra - - -
- - - - - - - - ri - am tu - -
43
-am pro - pter ma - - gnam glo - - -
a - gi - mus ti - bi pro - - pter ma - gnam glo -
- ti - as a - gi - mus ti - bi pro - pter ma - gnam
- - - - - - - am, pro - pter ma - gnam
45
- - - - - - ri - am tu - am.
- - ri - am tu - - - am.
glo - - ri - am tu - - am.
glo - - ri - am tu - - - am.

# 9. Qui tollis peccata mundi

Johann Sebastian Bach
(1685-1750)

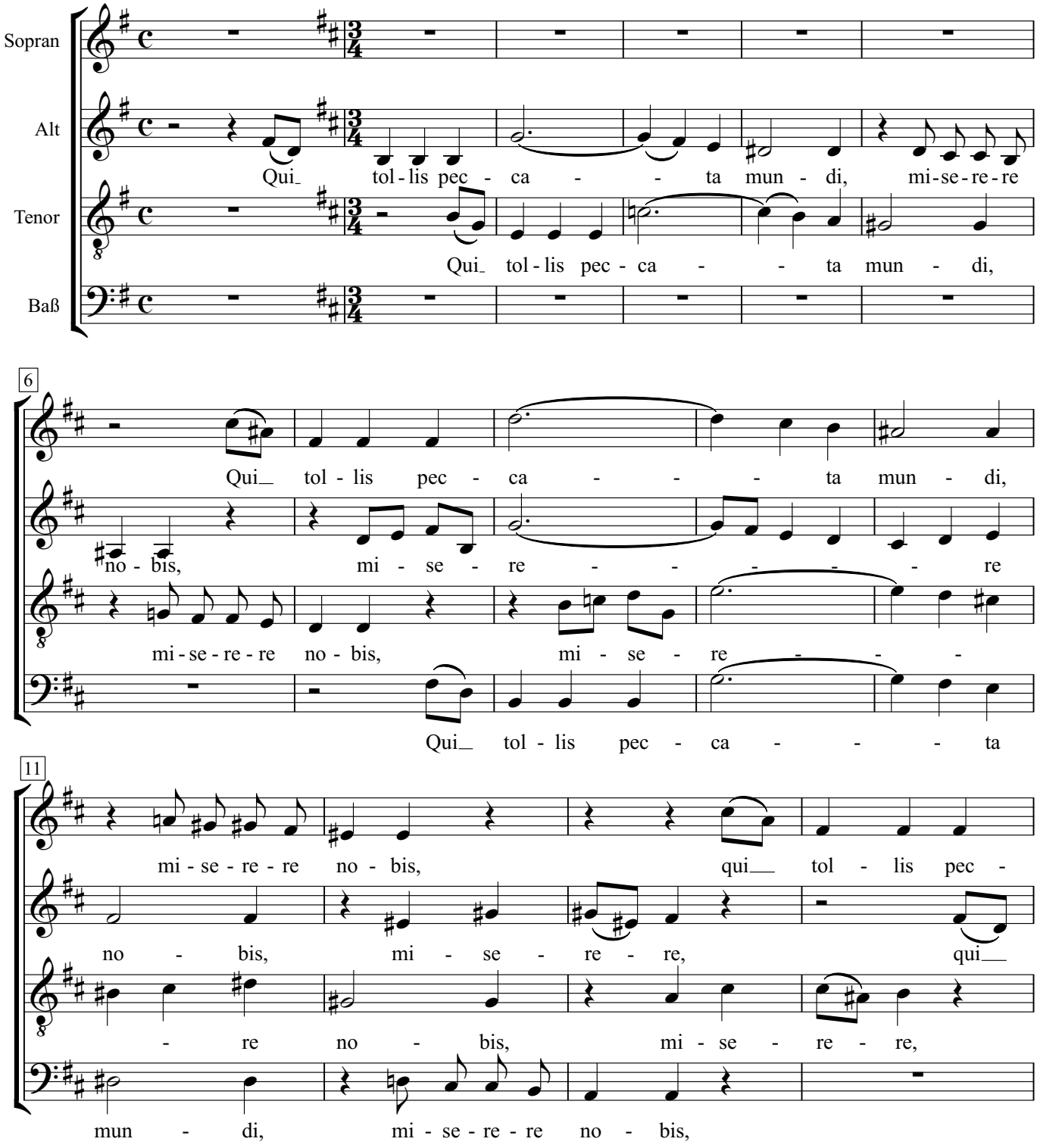

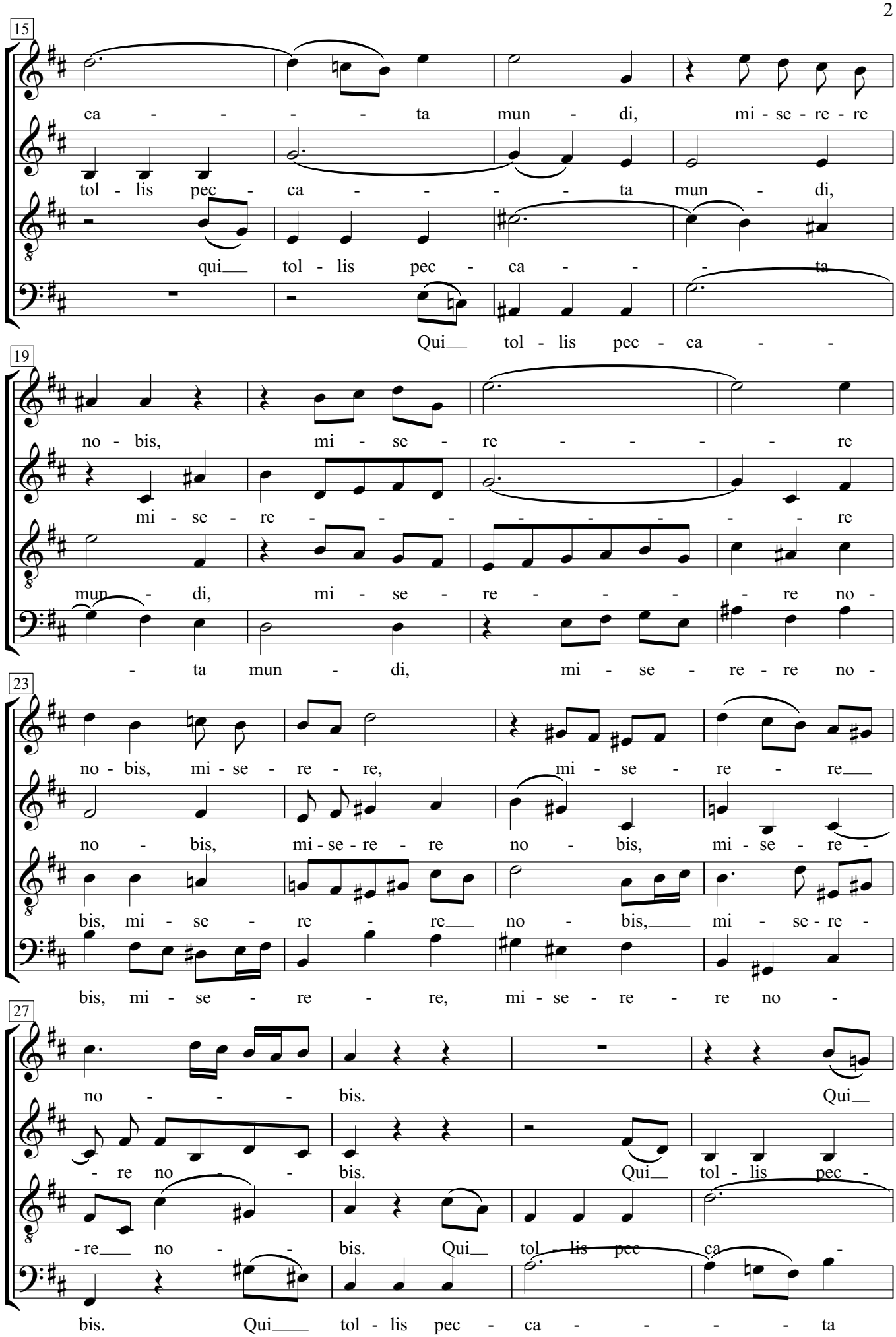
15
ca - - - - - ta mun - di, mi - se - re - re
tol - lis pec - ca - - - - ta mun - di,
qui__ tol - lis pec - ca - - - - ta
Qui__ tol - lis pec - ca - -
19
no - bis, mi - se - re - - - - - re
mi - se - re - - - - - - - - - re
mun - di, mi - se - re - - - - - re no -
- ta mun - di, mi - se - re - re no -
23
no - bis, mi - se - re - re, mi - se - re - re__
no - bis, mi - se - re - re no - bis, mi - se - re -
bis, mi - se - re - re__ no - bis,__ mi - se - re -
bis, mi - se - re - re, mi - se - re - re no -
27
no - - - - bis. Qui__
- re no - - bis. Qui__ tol - lis pec -
- re__ no - - bis. Qui__ tol - lis pec ca -
bis. Qui__ tol - lis pec - ca - - - - ta

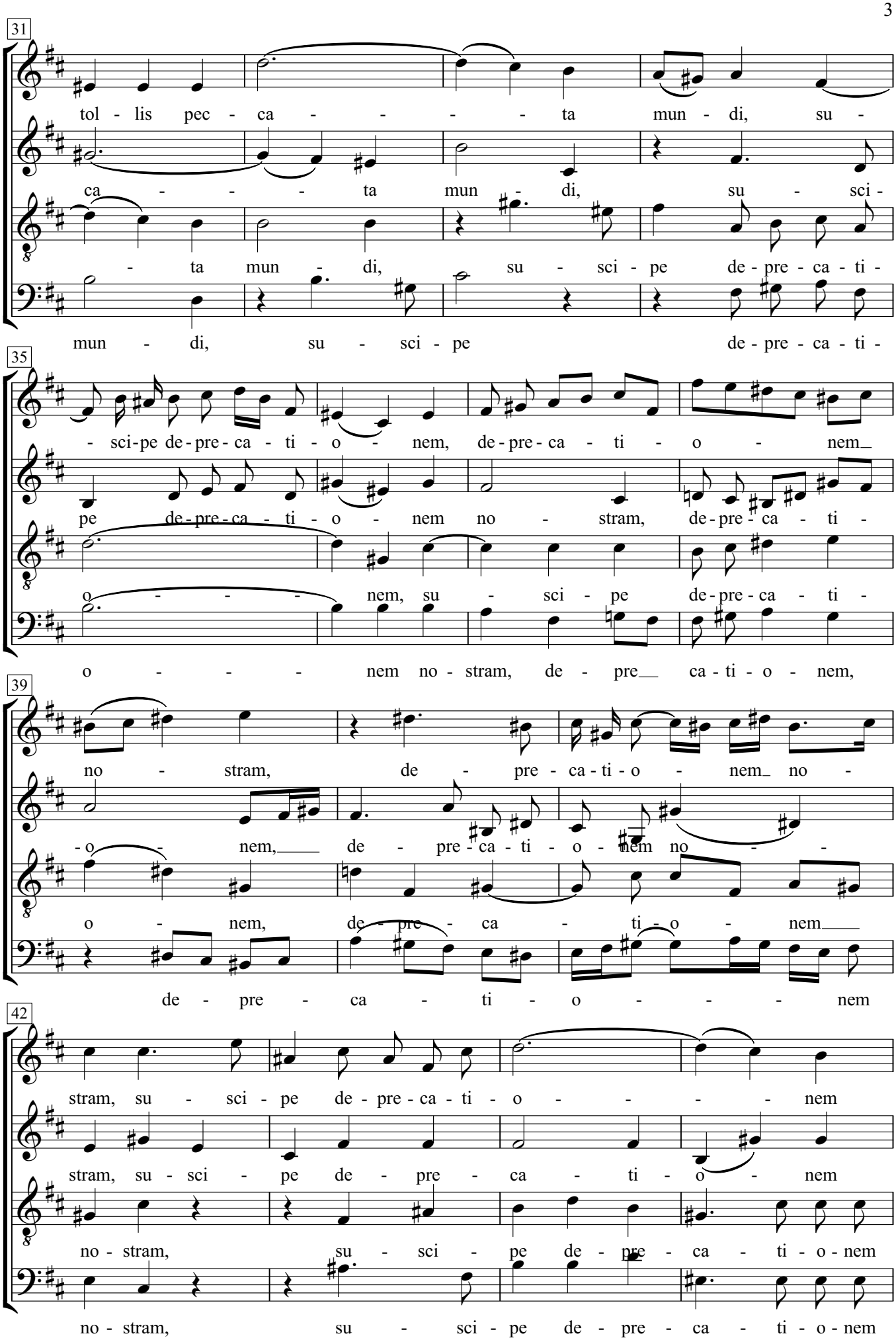
31
tol - lis pec - ca - - - - - ta mun - di, su -
ca - - - - ta mun - di, su - sci -
- ta mun - di, su - sci - pe de - pre - ca - ti -
mun - di, su - sci - pe de - pre - ca - ti -
35
- sci-pe de-pre-ca - ti - o - nem, de-pre-ca - ti - o - nem
pe de-pre-ca - ti - o - nem no - stram, de-pre - ca - ti -
o - - - - nem, su - sci - pe de-pre-ca - ti -
o - - - - nem no - stram, de - pre ca - ti - o - nem,
39
no - stram, de - pre - ca - ti - o - nem no -
- o - nem, de - pre - ca - ti - o - nem no - -
o - nem, de - pre - ca - ti - o - nem
de - pre - ca - ti - o - - - - nem
42
stram, su - sci - pe de - pre - ca - ti - o - - - - nem
stram, su - sci - pe de - pre - ca - ti - o - nem
no - stram, su - sci - pe de - pre - ca - ti - o - nem
no - stram, su - sci - pe de - pre - ca - ti - o - nem

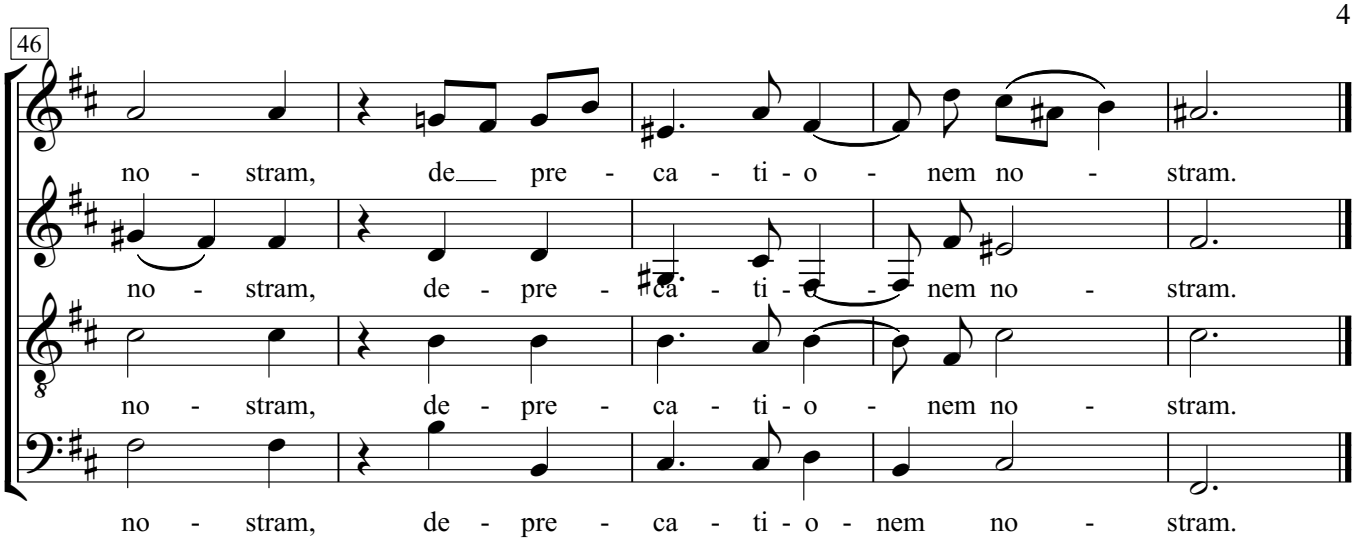
46
no - stram, de pre - ca - ti - o - nem no - stram.
no - stram, de - pre - ca - ti - o - nem no - stram.
no - stram, de - pre - ca - ti - o - nem no - stram.
no - stram, de - pre - ca - ti - o - nem no - stram.

# 12. Cum sancto spiritu

Johann Sebastian Bach
(1685-1750)

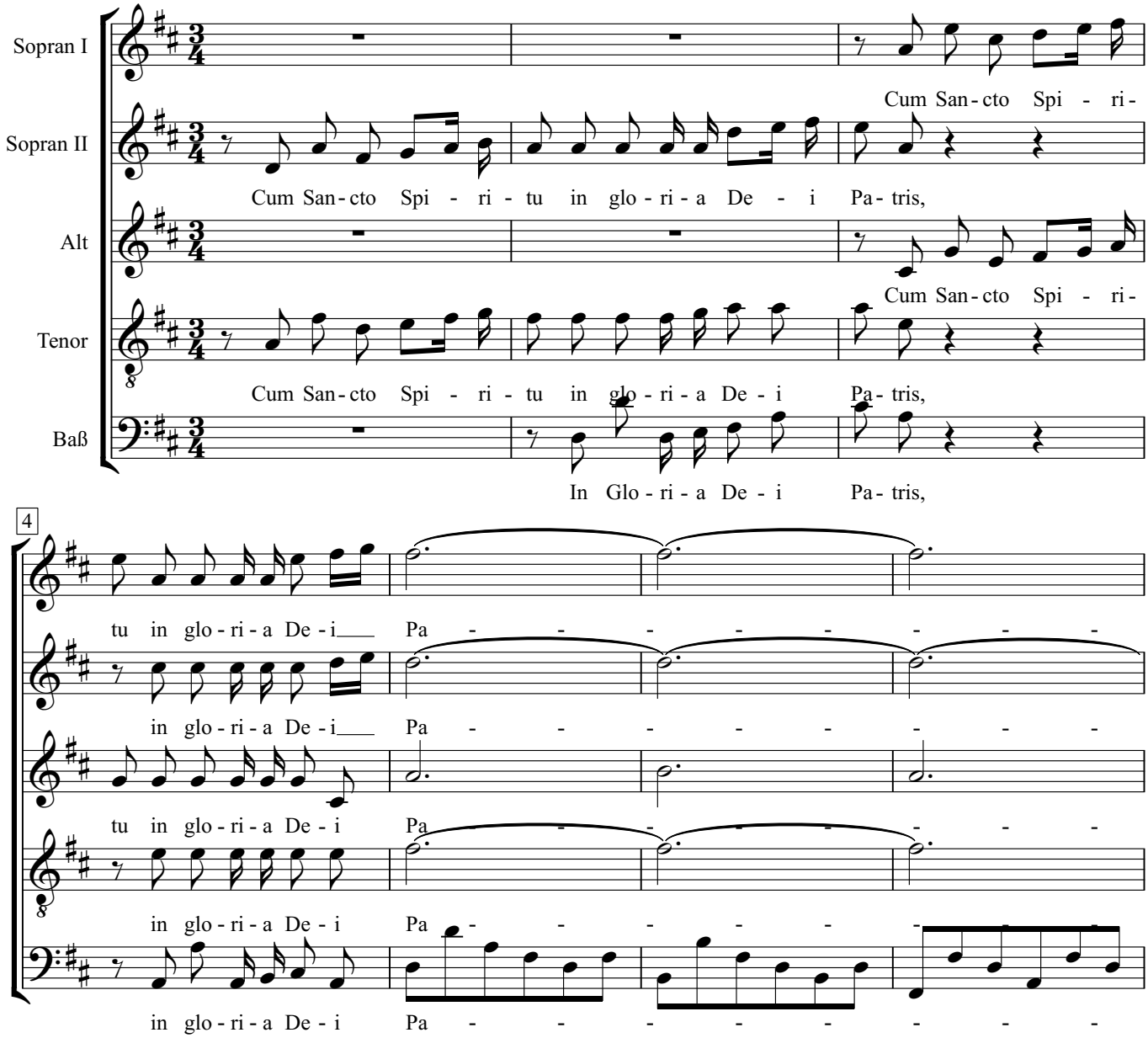

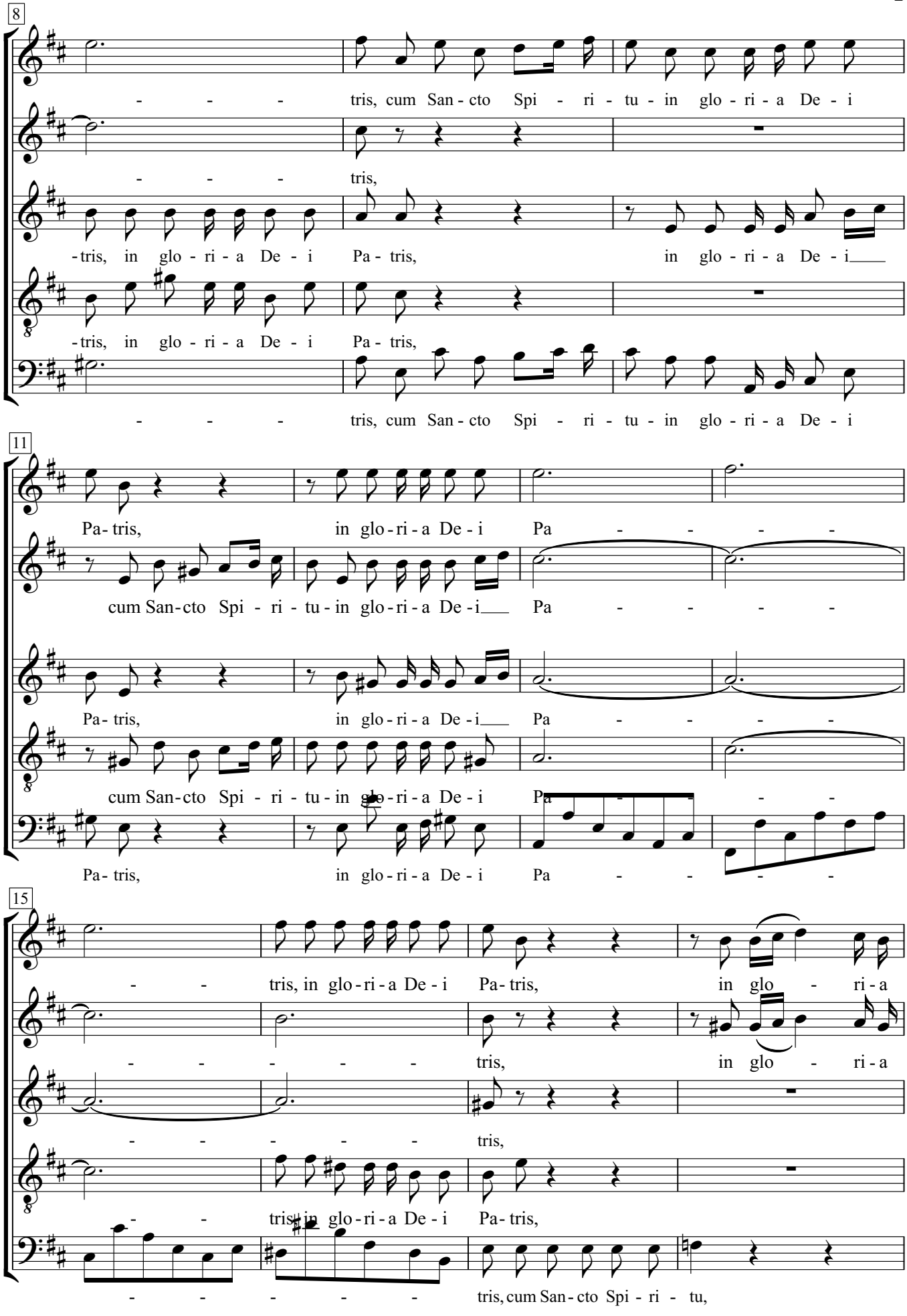
8
- - - - tris, cum San - cto Spi - ri - tu - in glo - ri - a De - i
- - - - tris,
-tris, in glo - ri - a De - i Pa - tris, in glo - ri - a De - i
-tris, in glo - ri - a De - i Pa - tris,
- - - - tris, cum San - cto Spi - ri - tu - in glo - ri - a De - i
11
Pa - tris, in glo - ri - a De - i Pa - - - - -
cum San - cto Spi - ri - tu - in glo - ri - a De - i Pa - - - - -
Pa - tris, in glo - ri - a De - i Pa - - - - -
cum San - cto Spi - ri - tu - in glo - ri - a De - i Pa - - - - -
Pa - tris, in glo - ri - a De - i Pa - - - - -
15
- - tris, in glo - ri - a De - i Pa - tris, in glo - ri - a
- - - - - - tris, in glo - ri - a
- - - - - - tris,
- - tris in glo - ri - a De - i Pa - tris,
- - - - - - tris, cum San - cto Spi - ri - tu,

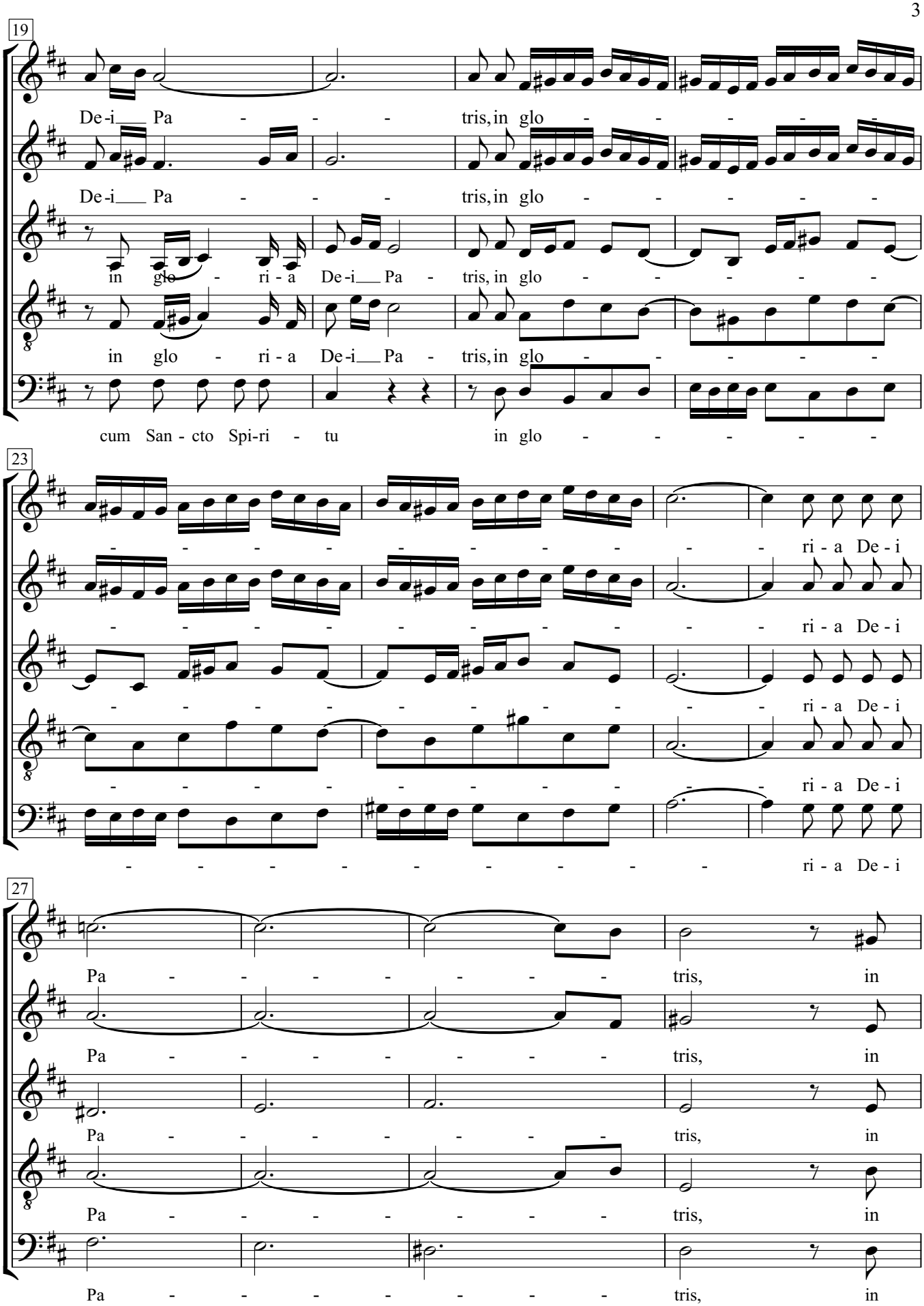
19
De-i Pa - - - tris, in glo - - - - - -
De-i Pa - - - tris, in glo - - - - - -
in glo - ri - a De-i Pa - tris, in glo - - - - -
in glo - ri - a De-i Pa - tris, in glo - - - - -
cum San - cto Spi-ri - tu in glo - - - - -
23
- - - - - - - - - ri - a De - i
- - - - - - - - - ri - a De - i
- - - - - - - - - ri - a De - i
- - - - - - - - - ri - a De - i
- - - - - - - - - ri - a De - i
27
Pa - - - - - - - tris, in
Pa - - - - - - - tris, in
Pa - - - - - - - tris, in
Pa - - - - - - - tris, in
Pa - - - - - - - tris, in

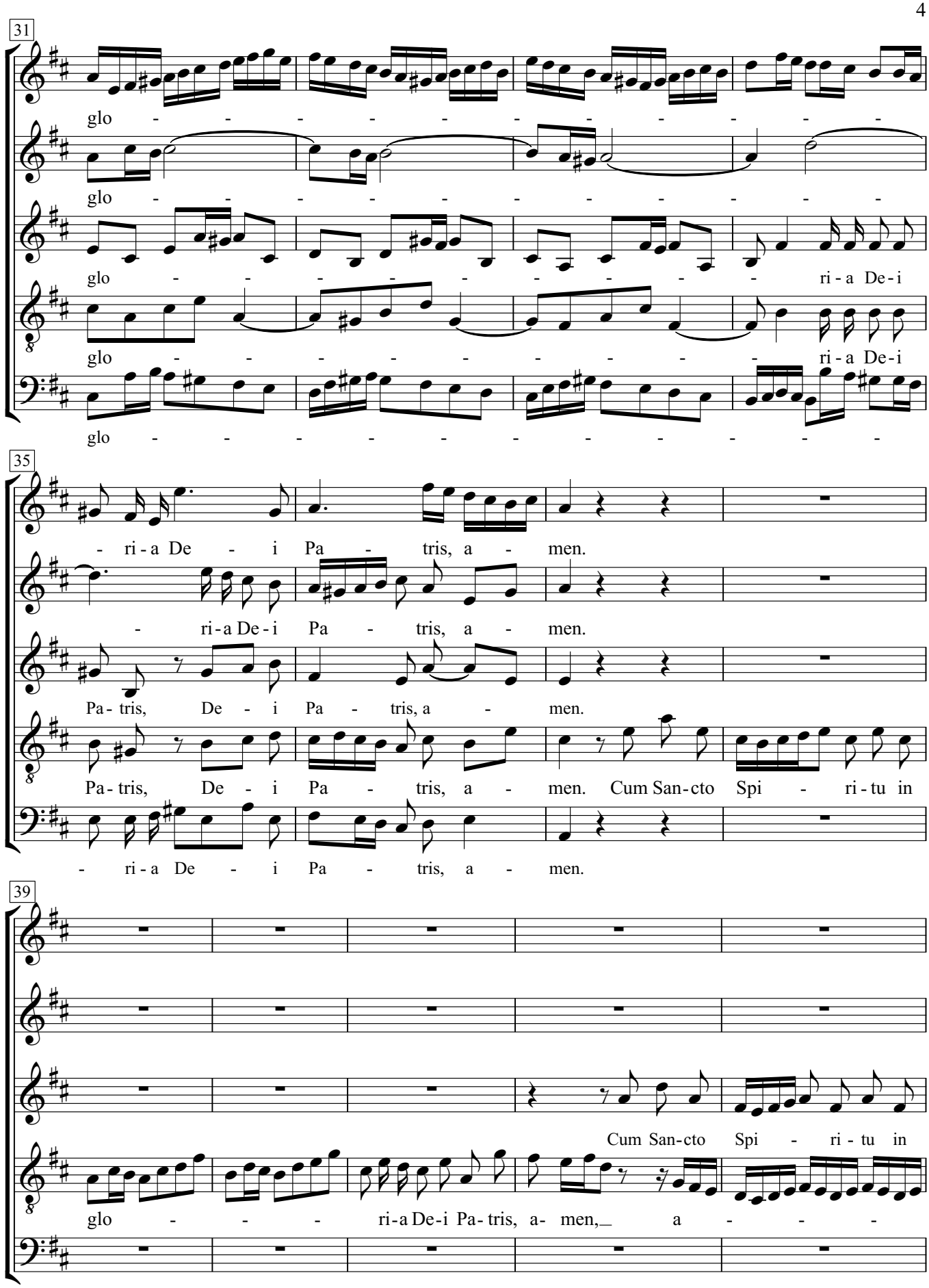
31
glo - - - - - - - - - - - -
glo - - - - - - - - - - - -
glo - - - - - - - - - - ri - a De - i
glo - - - - - - - - - - ri - a De - i
glo - - - - - - - - - - - -
35
- ri - a De - i Pa - tris, a - men.
- ri - a De - i Pa - tris, a - men.
Pa - tris, De - i Pa - tris, a - men.
Pa - tris, De - i Pa - tris, a - men. Cum San - cto Spi - ri - tu in
- ri - a De - i Pa - tris, a - men.
39
Cum San - cto Spi - ri - tu in
glo - - - ri - a De - i Pa - tris, a - men, a - - - -

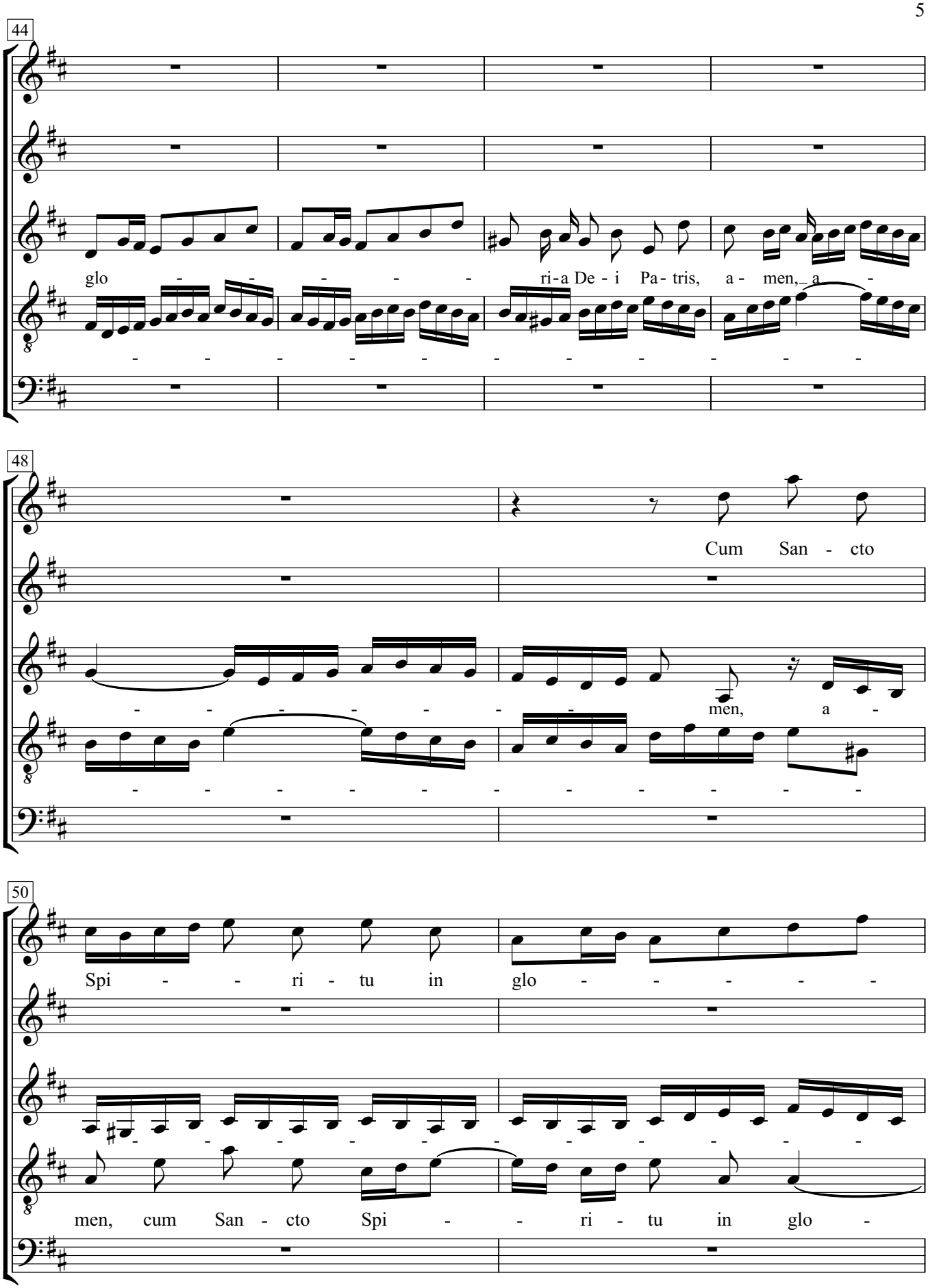
44
glo - - - - - - ri - a De - i Pa - tris, a - men, a -
48
Cum San - cto
men, a -
50
Spi - - ri - tu in glo - - - - -
men, cum San - cto Spi - - ri - tu in glo -

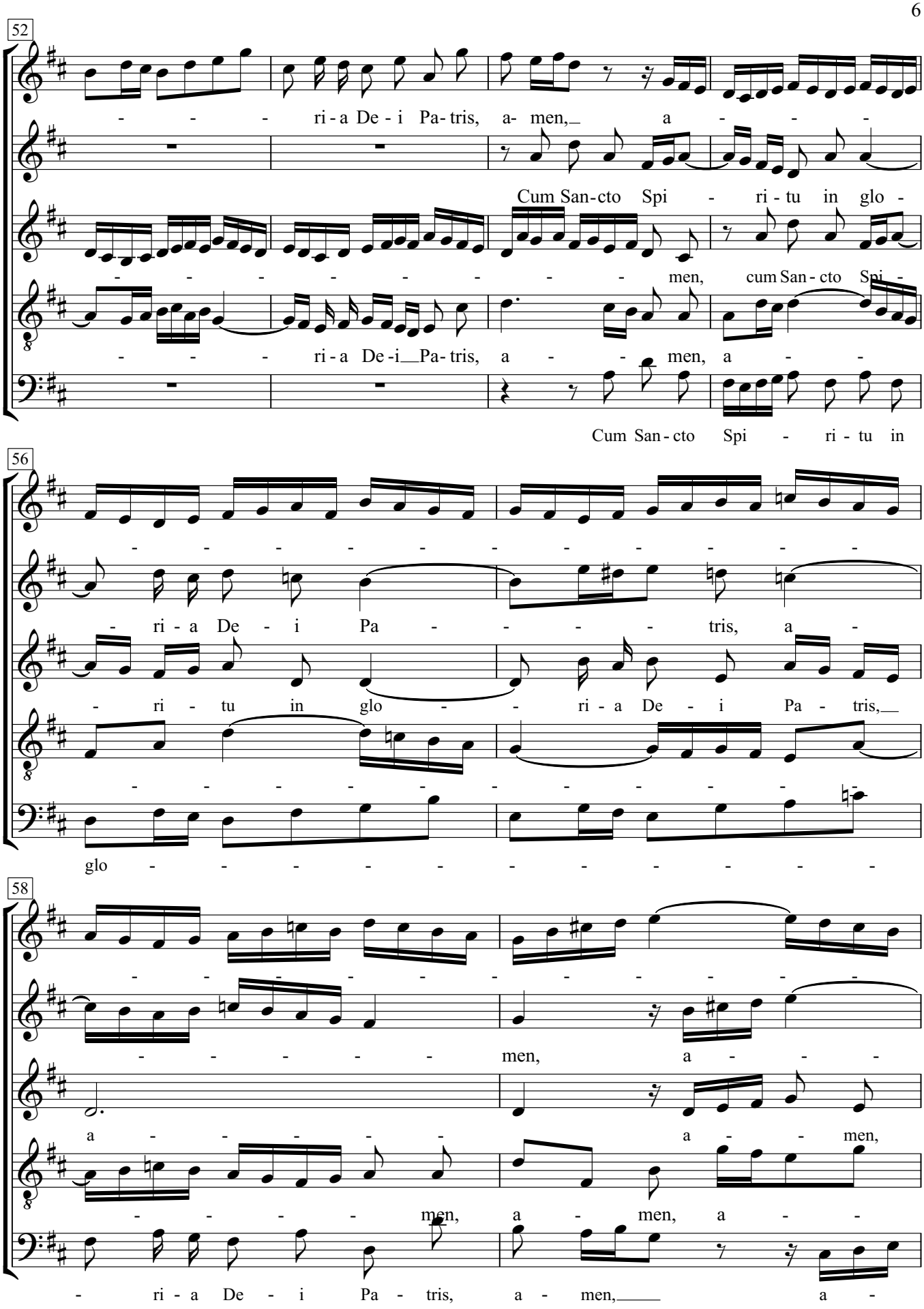
52
ri - a De - i Pa - tris, a- men, a
Cum San - cto Spi - ri - tu in glo -
men, cum San - cto Spi -
ri - a De - i Pa - tris, a - men, a
Cum San - cto Spi - ri - tu in
56
ri - a De - i Pa - tris, a -
ri - tu in glo - ri - a De - i Pa - tris,
glo
58
men, a
a - men,
men, a - men, a -
ri - a De - i Pa - tris, a - men, a -

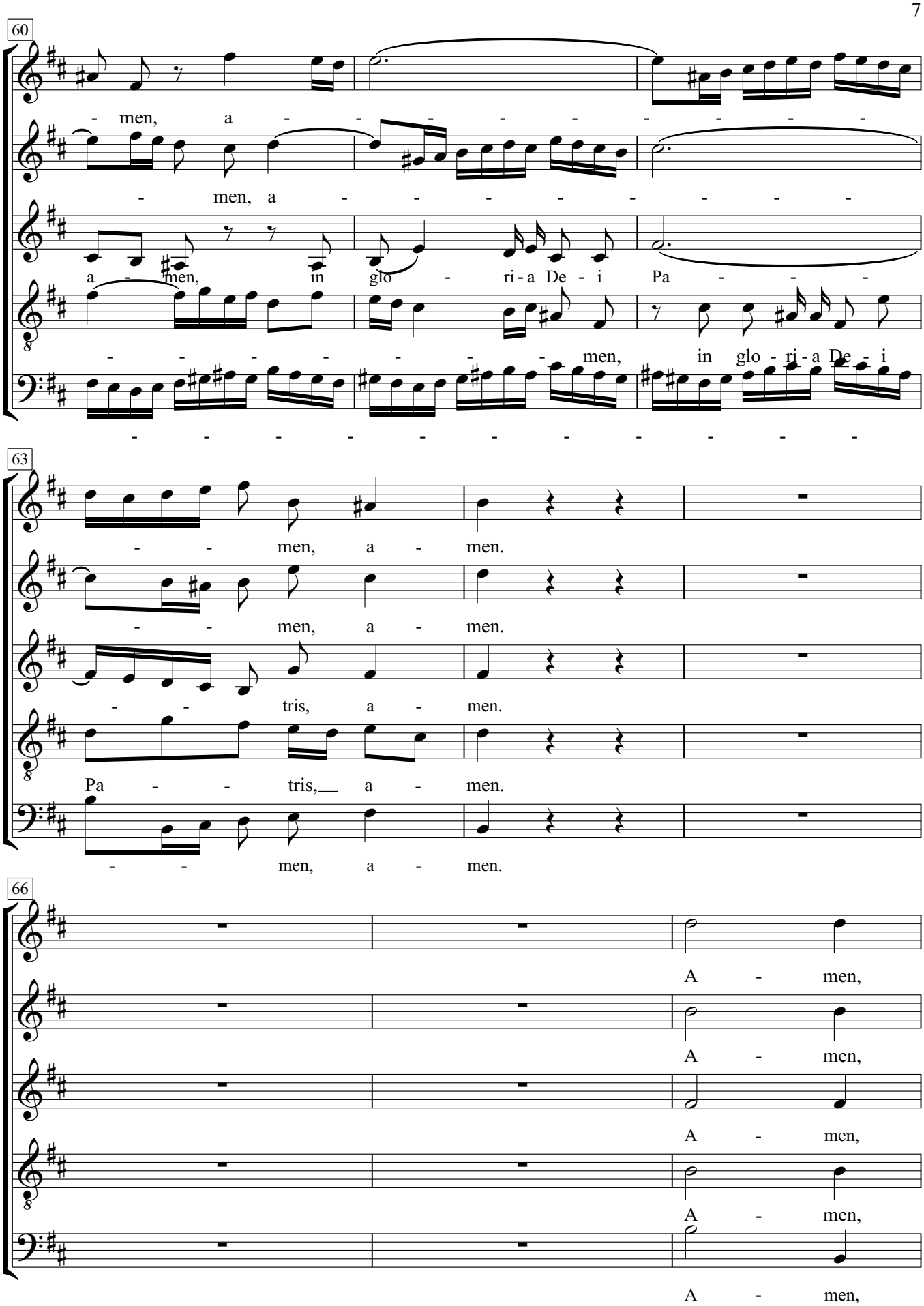
60
men, a - - - - - - - - -
men, a - - - - - - - -
a - men, in glo - ri - a De - i Pa - - -
- - - - - - - men, in glo - ri - a De - i
- - - - - - - - - - -
63
- - men, a - men.
- - men, a - men.
- - tris, a - men.
Pa - - tris, a - men.
- - men, a - men.
66
A - men,
A - men,
A - men,
A - men,
A - men,

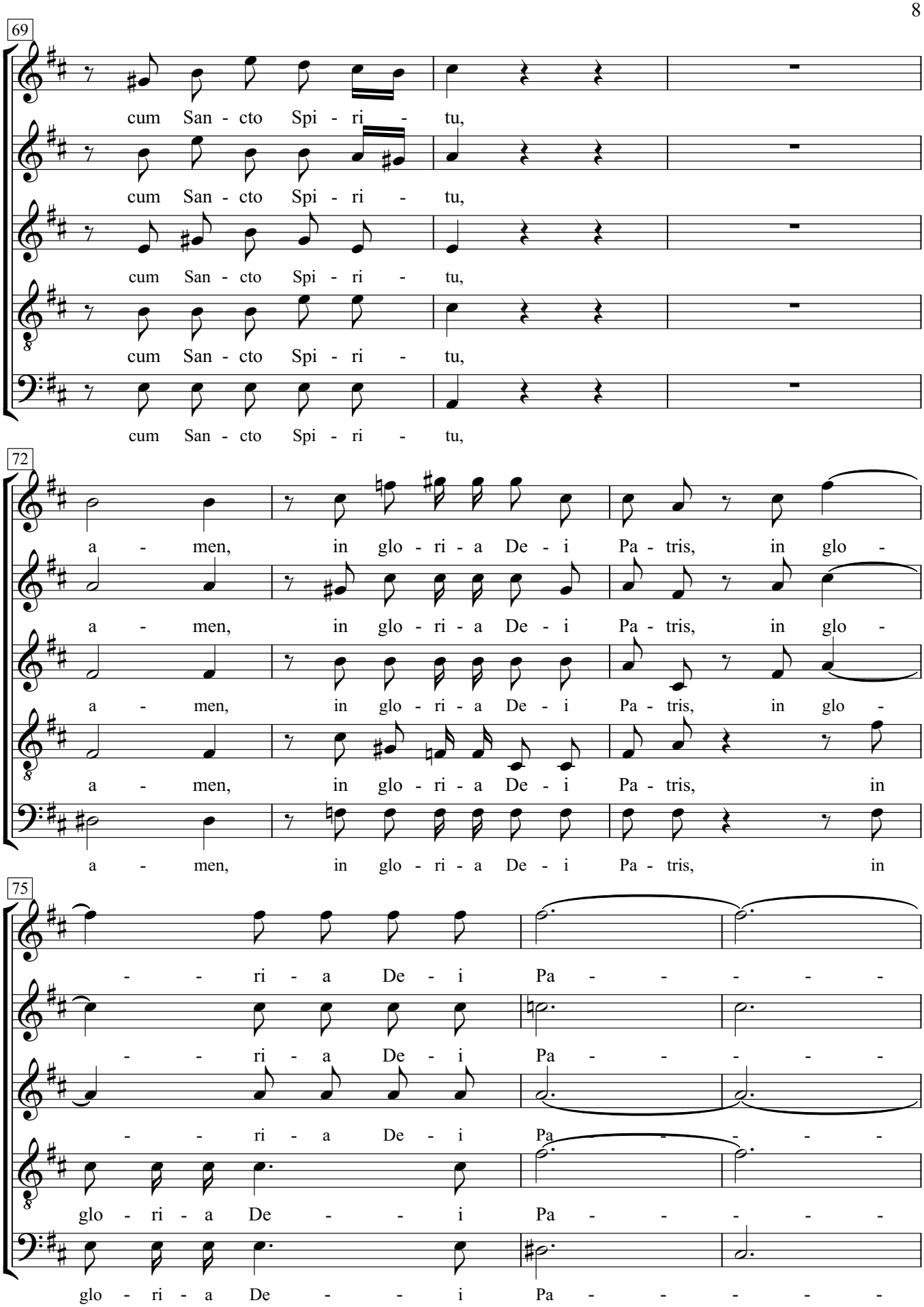
69
cum San - cto Spi - ri - tu,
cum San - cto Spi - ri - tu,
cum San - cto Spi - ri - tu,
cum San - cto Spi - ri - tu,
cum San - cto Spi - ri - tu,
72
a - men, in glo - ri - a De - i Pa - tris, in glo -
a - men, in glo - ri - a De - i Pa - tris, in glo -
a - men, in glo - ri - a De - i Pa - tris, in glo -
a - men, in glo - ri - a De - i Pa - tris, in
a - men, in glo - ri - a De - i Pa - tris, in
75
- - ri - a De - i Pa - - - - -
- - ri - a De - i Pa - - - - -
- - ri - a De - i Pa - - - -
glo - ri - a De - - - i Pa - - - - -
glo - ri - a De - - - i Pa - - - - -

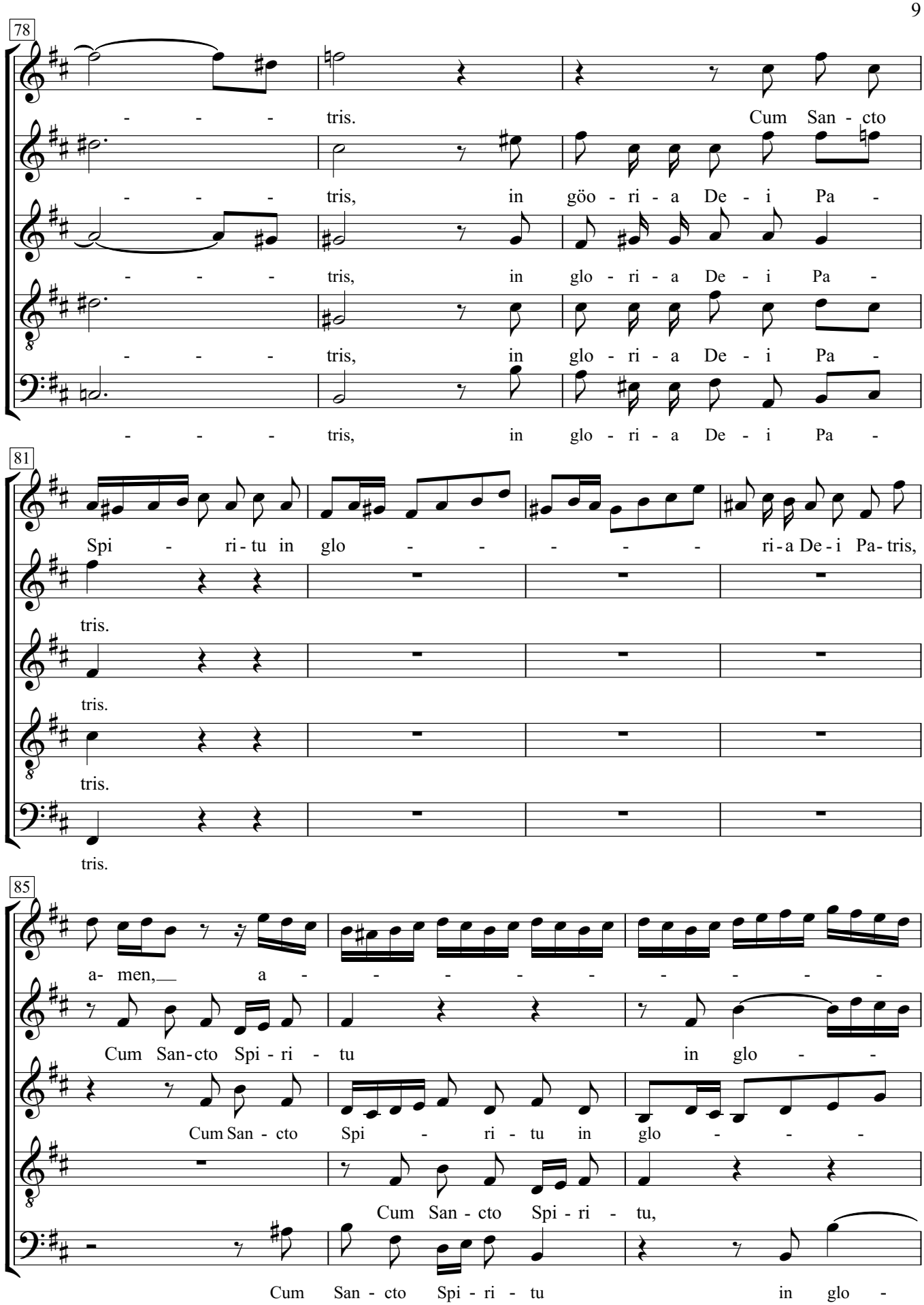
78
- - - - tris. Cum San - cto
- - - - tris, in göo - ri - a De - i Pa -
- - - - tris, in glo - ri - a De - i Pa -
- - - - tris, in glo - ri - a De - i Pa -
- - - - tris, in glo - ri - a De - i Pa -
81
Spi - ri - tu in glo - - - - - ri - a De - i Pa - tris,
tris.
tris.
tris.
tris.
85
a- men, a - - - - - - - - - -
Cum San - cto Spi - ri - tu in glo - -
Cum San - cto Spi - ri - tu in glo - - -
Cum San - cto Spi - ri - tu,
Cum San - cto Spi - ri - tu in glo -

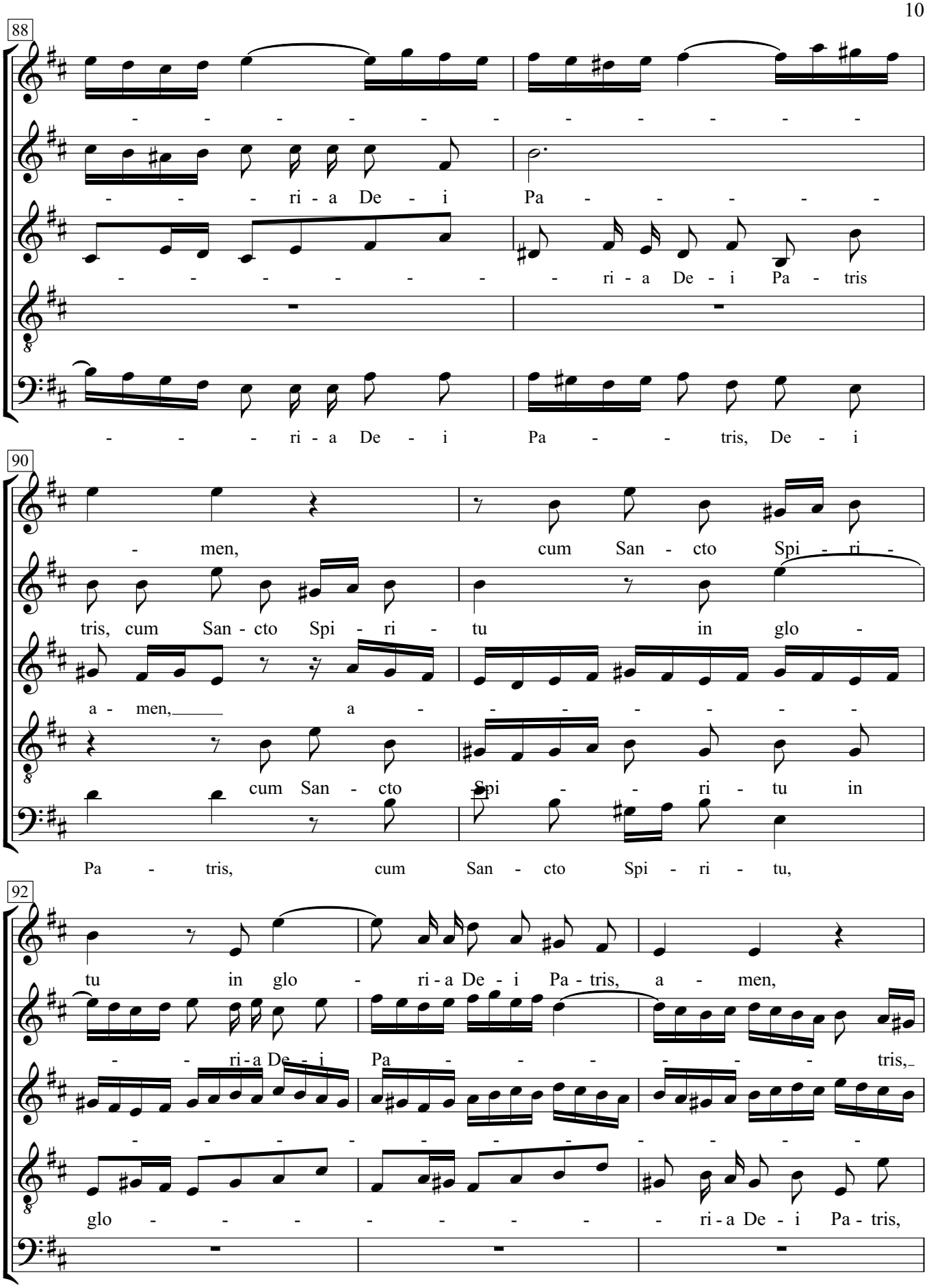
88
- - - - - - - - - - - -
- - - ri - a De - i Pa - - - - - -
- - - - - - - - ri - a De - i Pa - tris
- - - ri - a De - i Pa - - tris, De - i
90
- men, cum San - cto Spi - ri -
tris, cum San - cto Spi - ri - tu in glo -
a - men, a - - - - - - - -
cum San - cto Spi - - ri - tu in
Pa - tris, cum San - cto Spi - ri - tu,
92
tu in glo - ri - a De - i Pa - tris, a - men,
- - ri - a De - i Pa - - - - - - - tris,
- - - - - - - - - - - -
glo - - - - - - - - ri - a De - i Pa - tris,

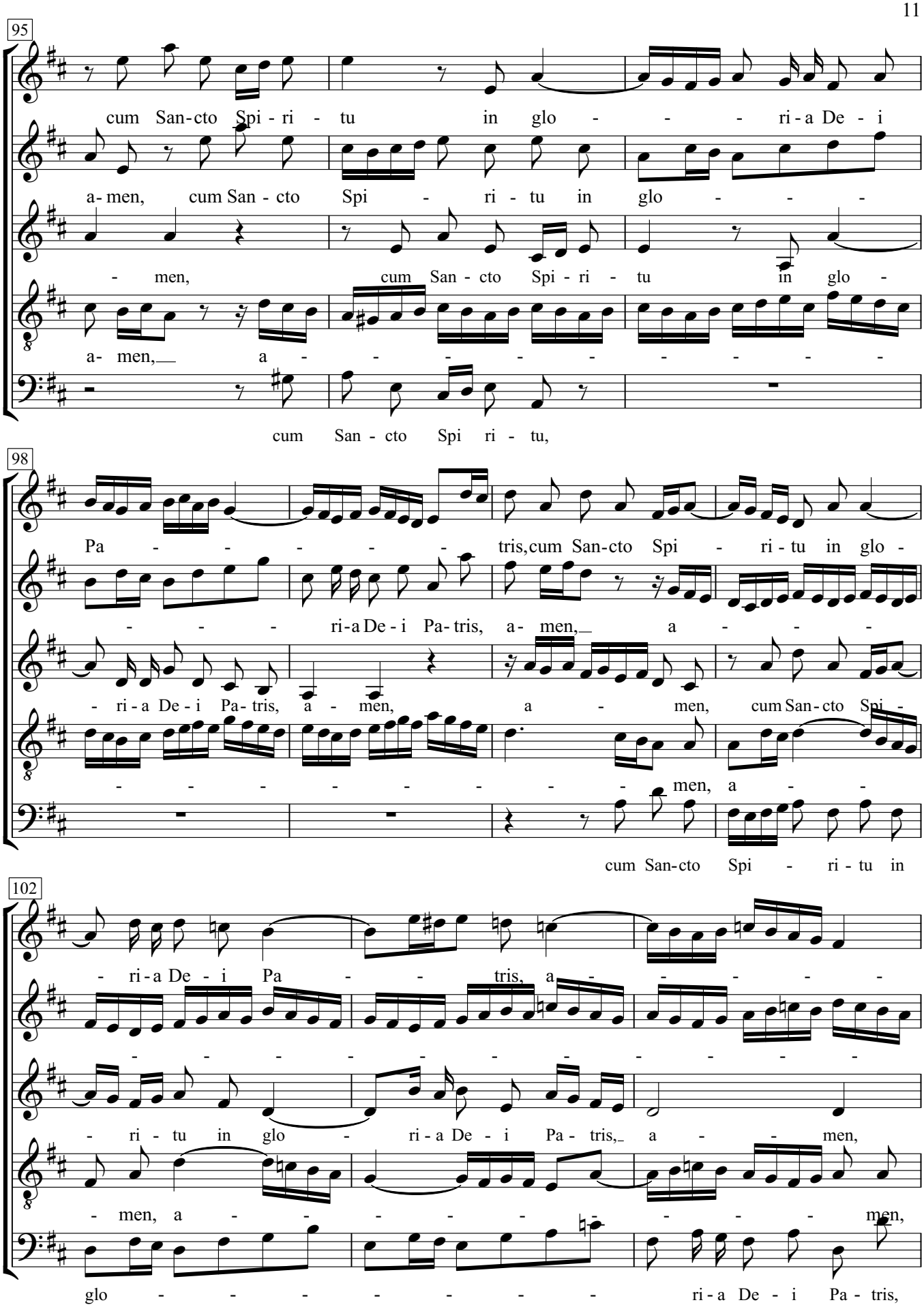
95
cum San-cto Spi - ri - tu in glo - - - ri - a De - i
a- men, cum San - cto Spi - ri - tu in glo - - -
- men, cum San - cto Spi - ri - tu in glo -
a- men, a - - - - - - - - -
cum San - cto Spi ri - tu,
98
Pa - - - - - tris, cum San-cto Spi - ri - tu in glo -
- - - ri - a De - i Pa - tris, a - men, a - - -
- ri - a De - i Pa - tris, a - men, a - men, cum San - cto Spi -
- - - - - - - - men, a - - -
cum San-cto Spi - ri - tu in
102
- ri - a De - i Pa - - tris, a - - - - - -
- - - - - - - - - - - -
- ri - tu in glo - ri - a De - i Pa - tris, a - - men,
- men, a - - - - - - men,
glo - - - - - - - ri - a De - i Pa - tris,

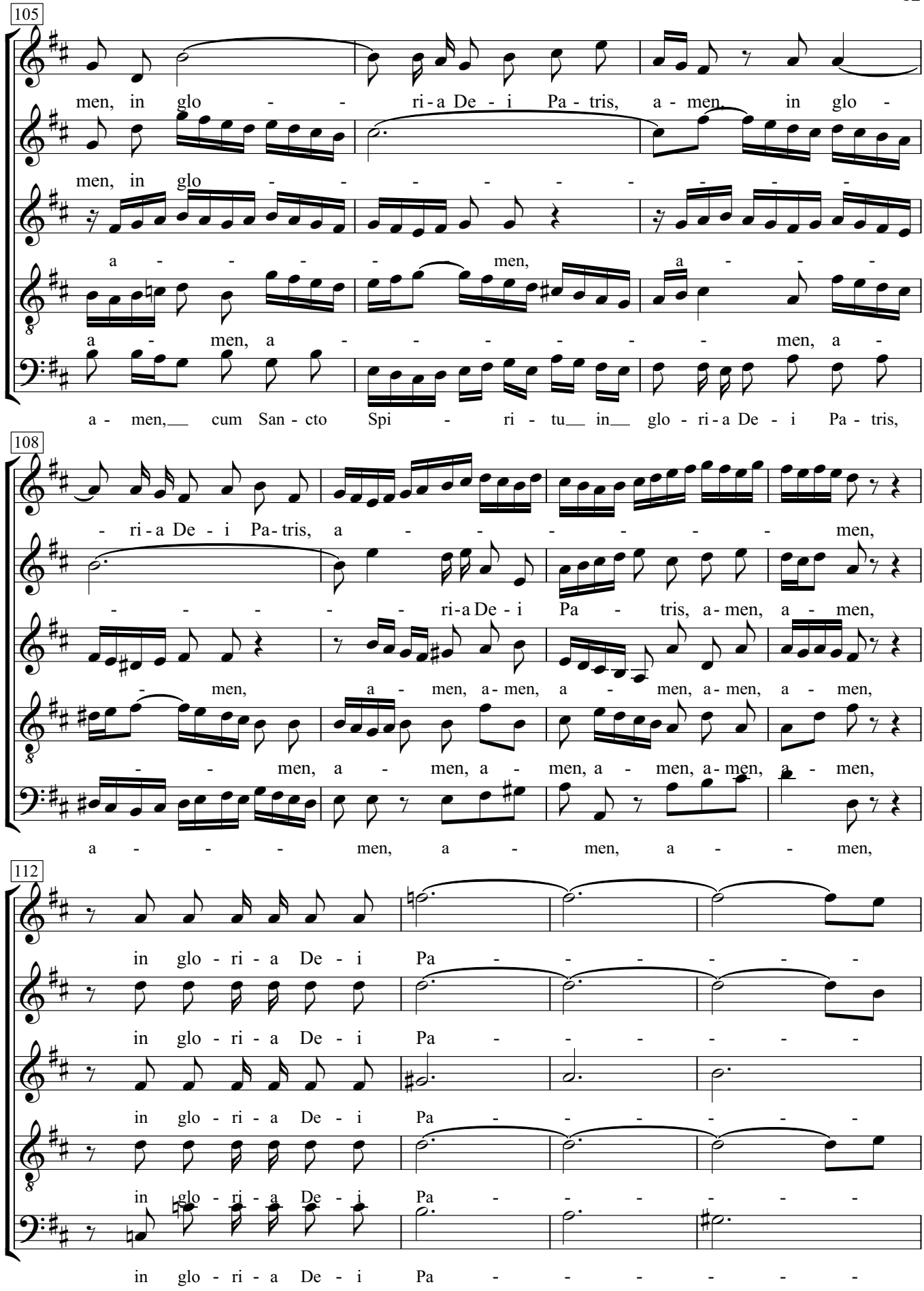
105
men, in glo - - ri - a De - i Pa - tris, a - men, in glo -
men, in glo - - - - - - - - - -
a - - - men, a - - -
a - men, a - - - - - - men, a -
a - men, cum San - cto Spi - ri - tu in glo - ri - a De - i Pa - tris,
108
- ri - a De - i Pa - tris, a - - - - - men,
- - - - - ri - a De - i Pa - tris, a - men, a - men,
- men, a - men, a - men, a - men, a - men, a - men, a - men,
- - men, a - men, a - men, a - men, a - men, a - men,
a - - - men, a - men, a - - men,
112
in glo - ri - a De - i Pa - - - - - -
in glo - ri - a De - i Pa - - - - - -
in glo - ri - a De - i Pa - - - - - -
in glo - ri - a De - i Pa - - - - - -
in glo - ri - a De - i Pa - - - - - -

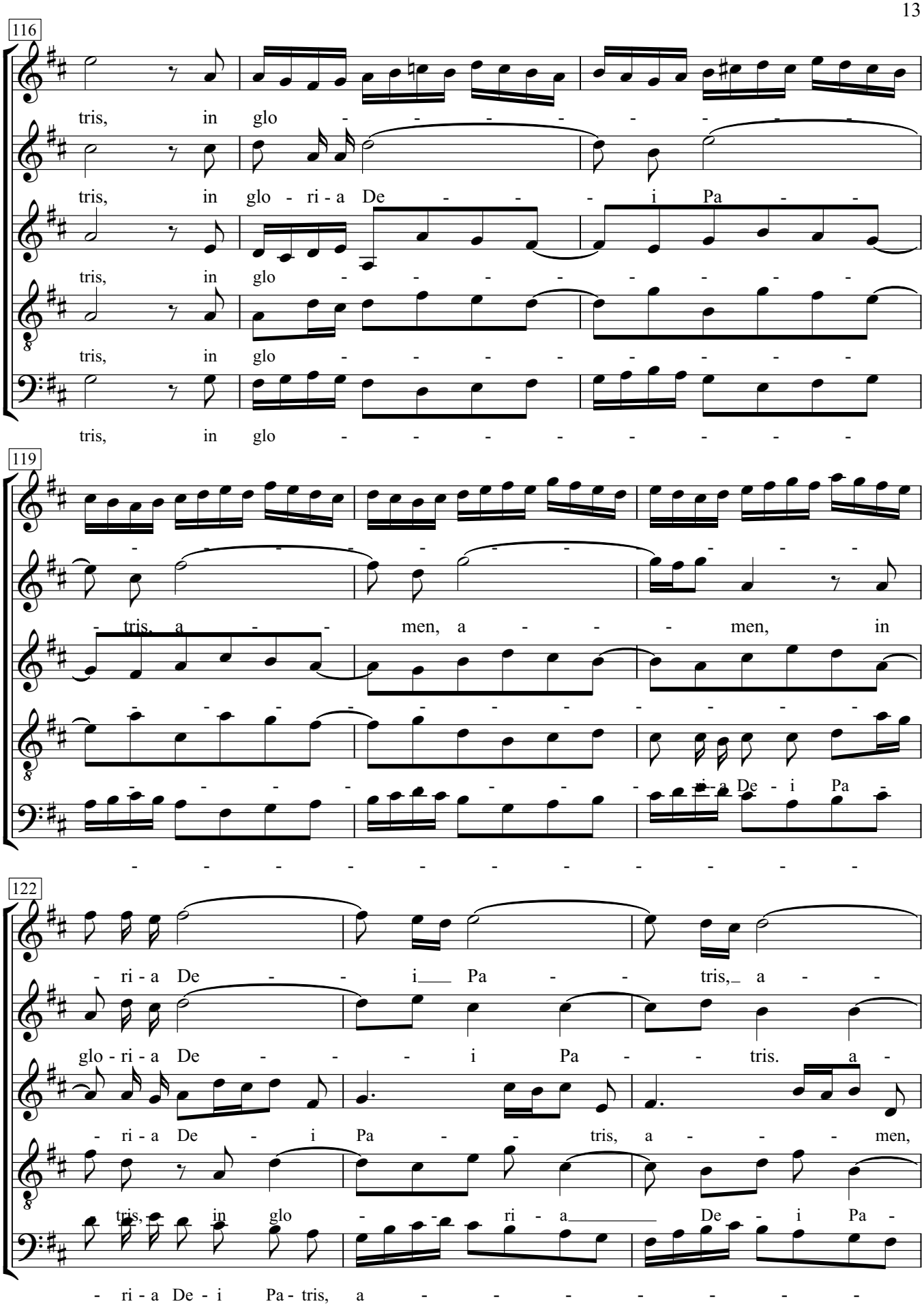
116
tris, in glo - - - - - - - -
tris, in glo - ri - a De - - - i Pa - -
tris, in glo - - - - - - - -
tris, in glo - - - - - - - -
tris, in glo - - - - - - - -
119
- tris, a - - men, a - - - men, in
- - - - - - - -

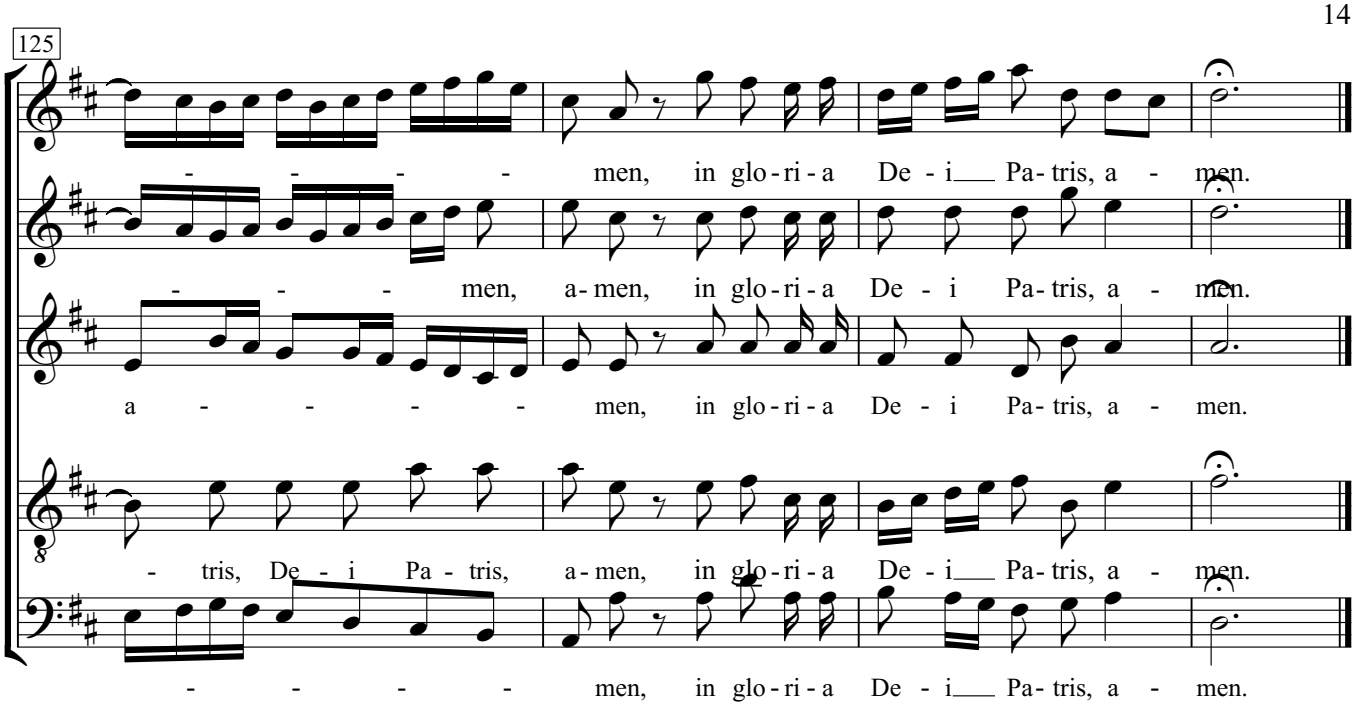
125
- - - - men, in glo - ri - a De - i Pa - tris, a - men.
- - - men, a - men, in glo - ri - a De - i Pa - tris, a - men.
a - - - - - men, in glo - ri - a De - i Pa - tris, a - men.
- tris, De - i Pa - tris, a - men, in glo - ri - a De - i Pa - tris, a - men.
- - - - - men, in glo - ri - a De - i Pa - tris, a - men.

# 13. Credo in unum Deum

Johann Sebastian Bach
(1685-1750)

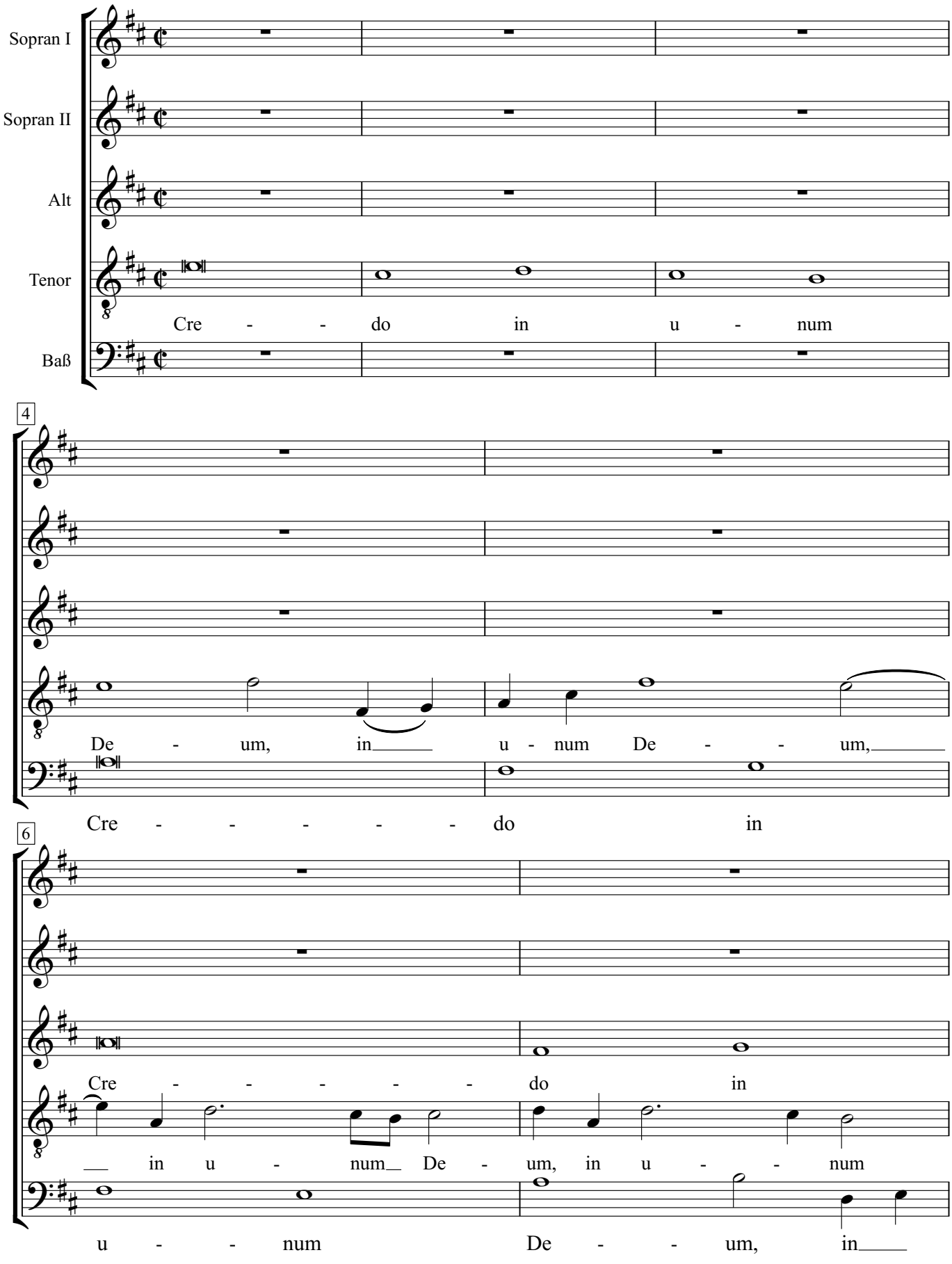

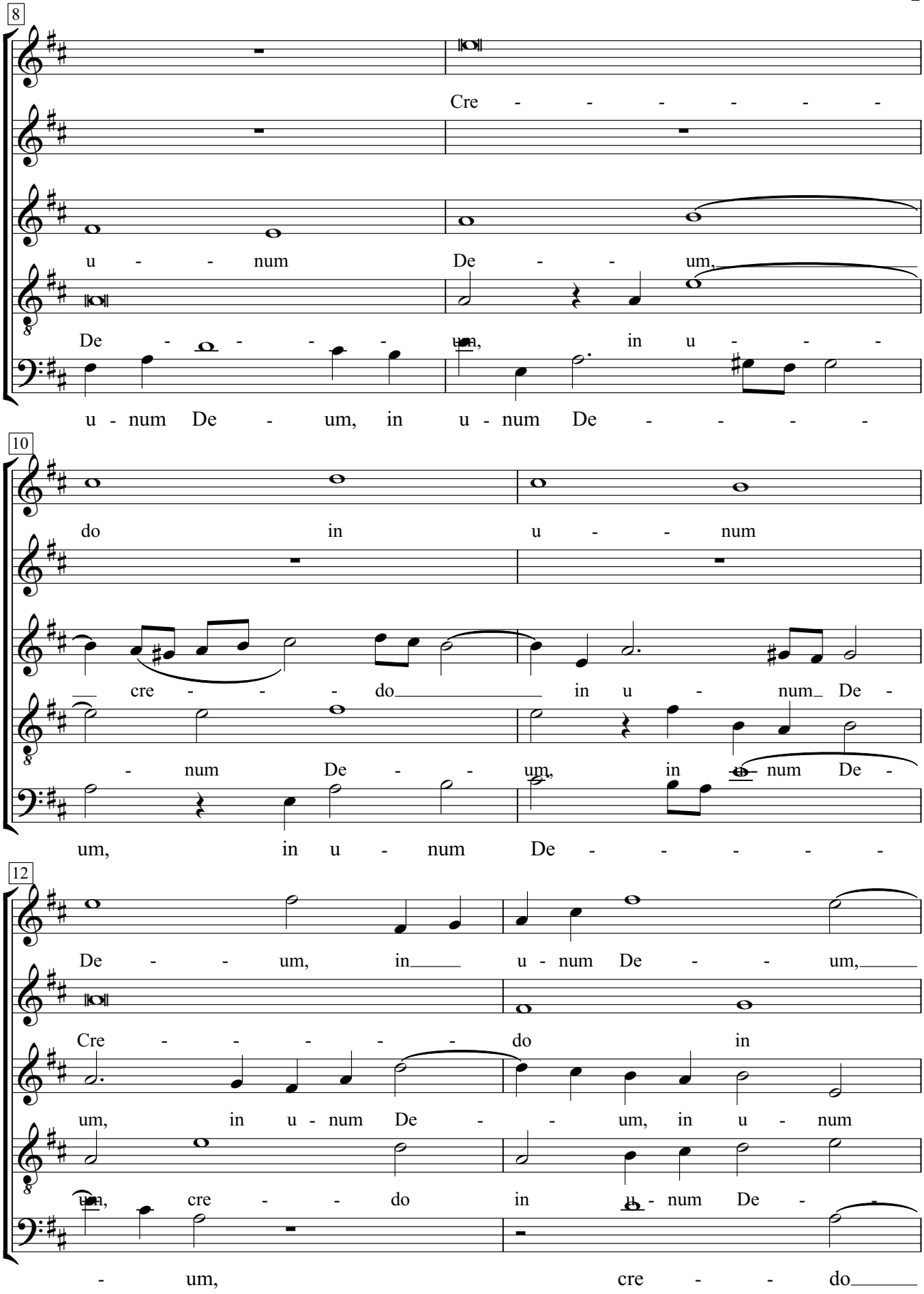
8
Cre - - - - - - -
u - - - num De - - - um,
De - - - - - um, in u - - - -
u - num De - um, in u - num De - - - - -
10
do in u - - - num
cre - - - do in u - num De -
- num De - - - um, in u - num De -
um, in u - num De - - - - -
12
De - - - um, in u - num De - - - um,
Cre - - - - - - do in
um, in u - num De - - - um, in u - num
um, cre - - - do in u - num De - -
- um, cre - - - do

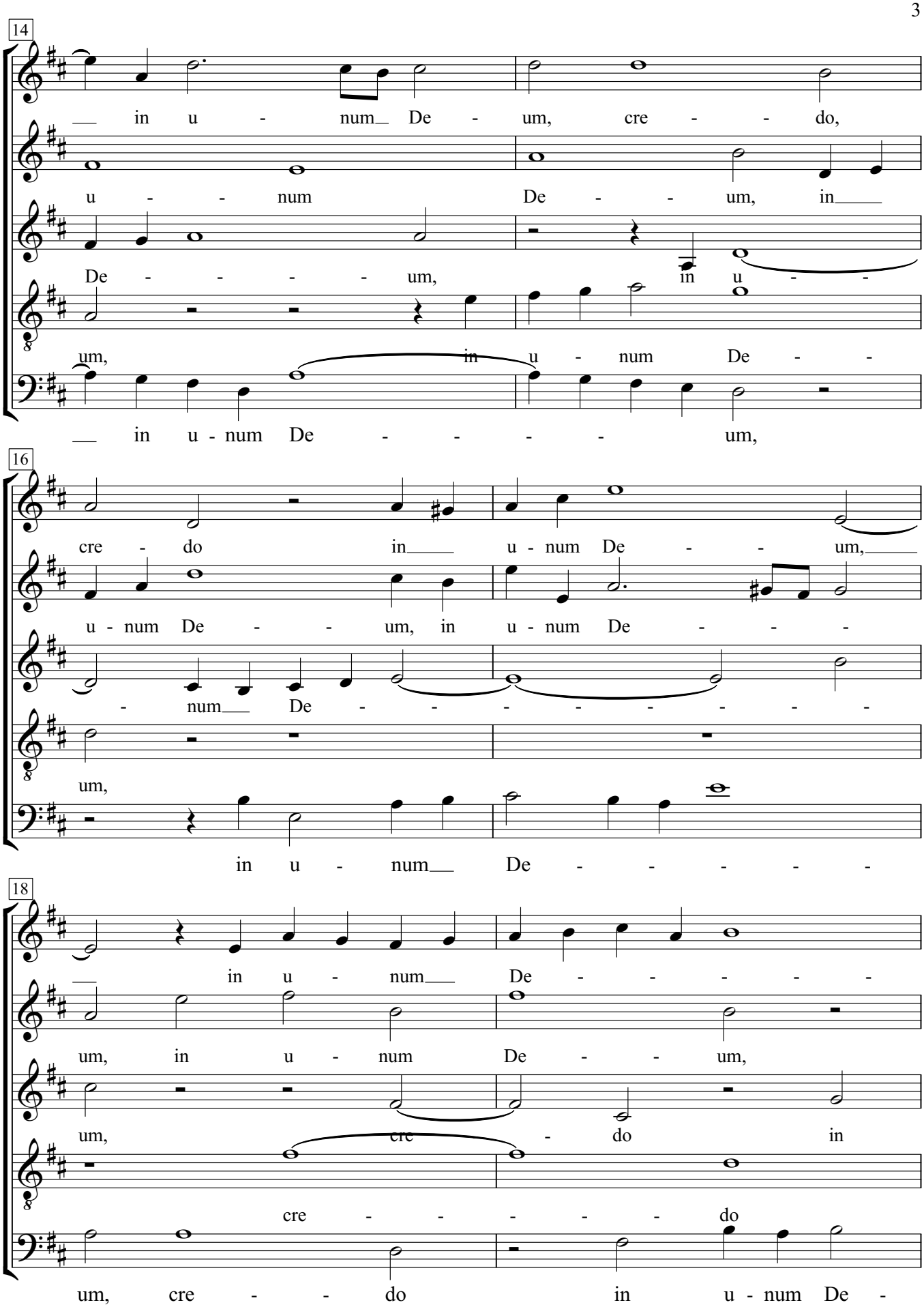
14
in u - num De - um, cre - - do,
u - - num De - - um, in
De - - - - - um, in u - -
um, in u - num De - -
in u - num De - - - um,
16
cre - do in u - num De - - um,
u - num De - - um, in u - num De - - -
- num De - - - - - - - -
um,
in u - num De - - - - -
18
in u - num De - - - - -
um, in u - num De - - um,
um, cre - do in
cre - - - - - do
um, cre - - do in u - num De -

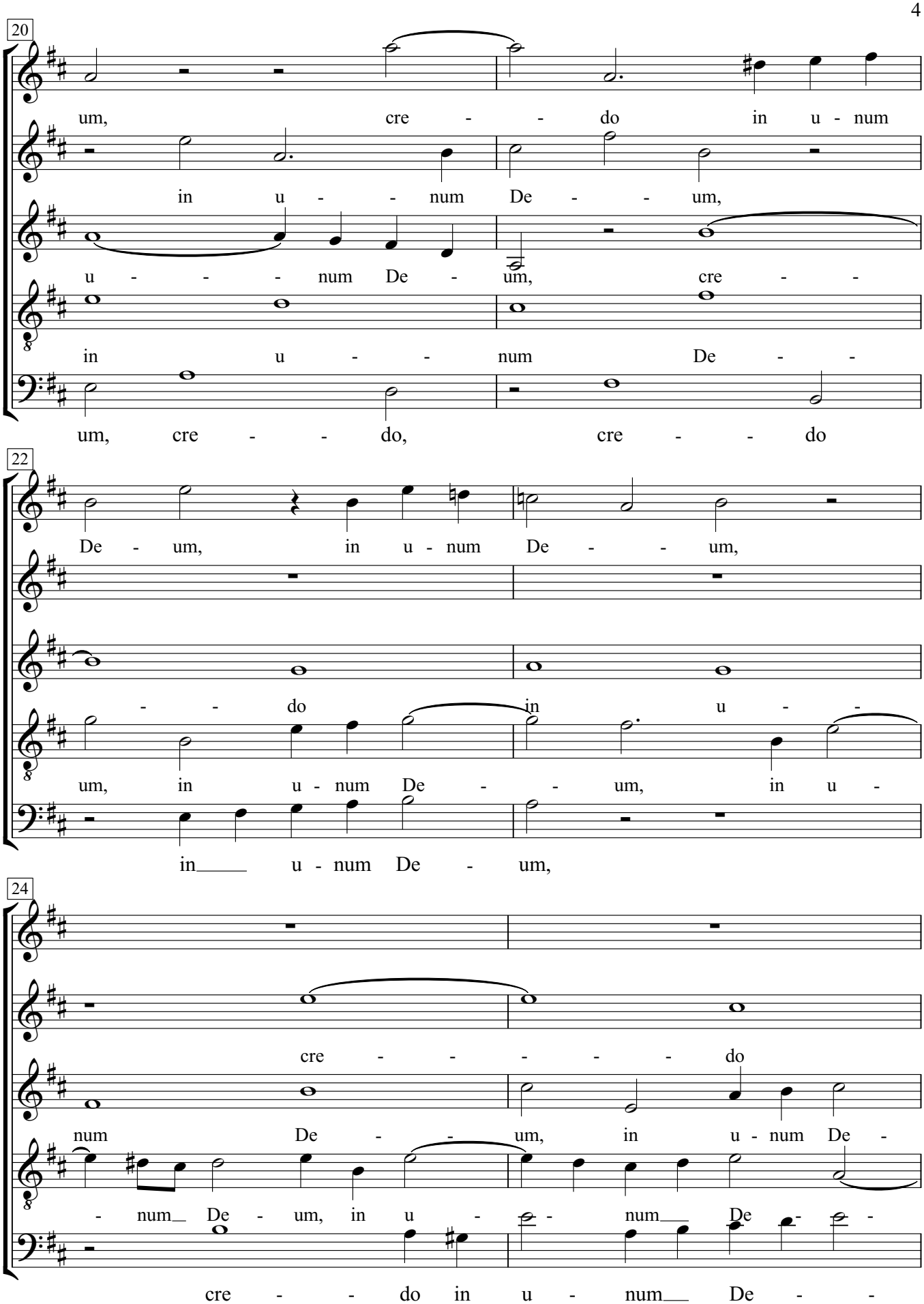
20
um, cre - - do in u - num
in u - - num De - - um,
u - - - num De - um, cre - -
in u - - num De - -
um, cre - - do, cre - - do
22
De - um, in u - num De - - um,
- - do in u -
um, in u - num De - - um, in u -
in u - num De - um,
24
cre - - - - - do
num De - - um, in u - num De -
- num De - um, in u - num De -
cre - - do in u - num De -

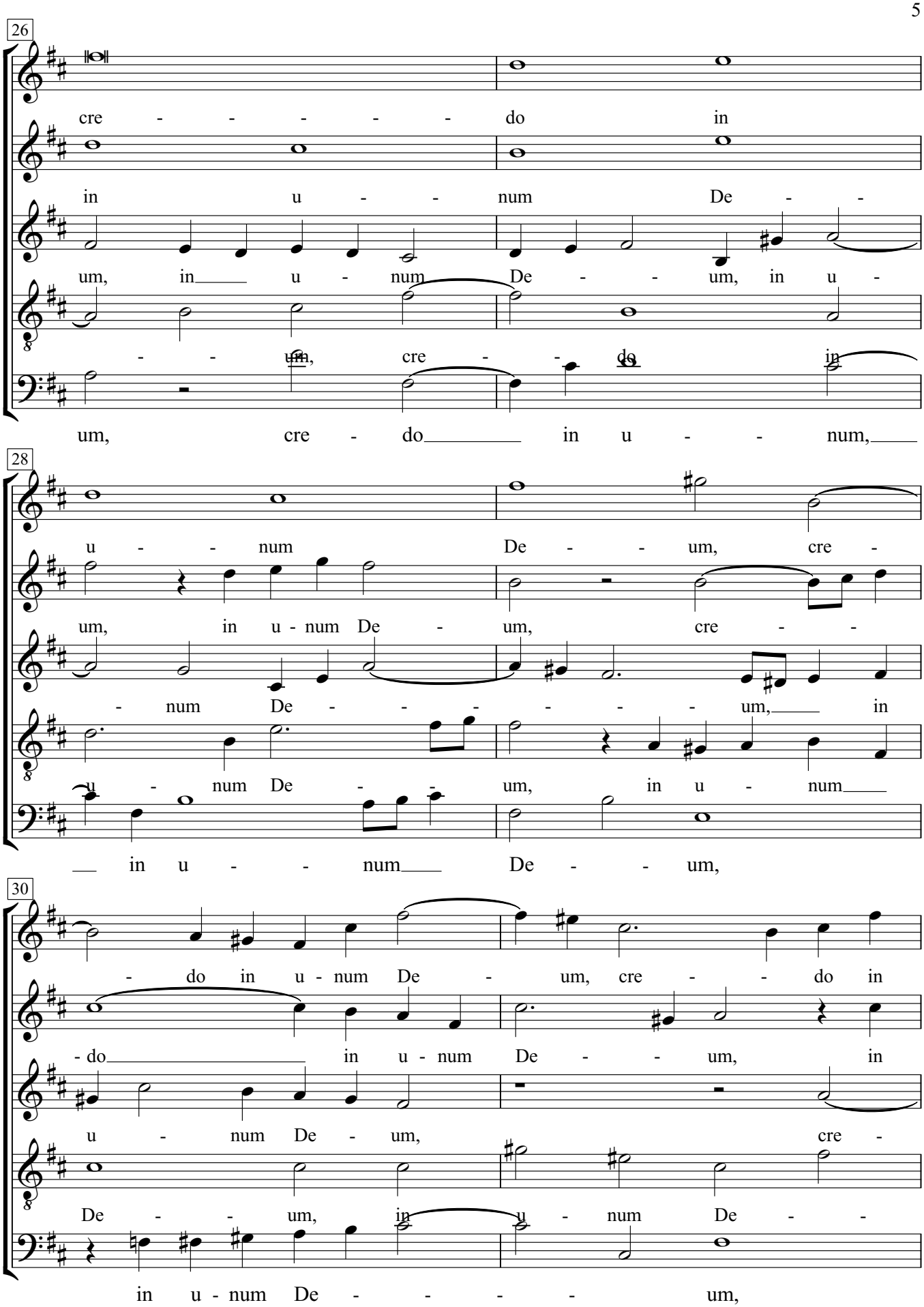
26
cre - - - - - - do in
in u - - num De - -
um, in u - num De - - um, in u -
- - um, cre - - do in
um, cre - do in u - - num,
28
u - - num De - - um, cre -
um, in u - num De - um, cre - -
- num De - - - - - - um, in
u - num De - - um, in u - num
in u - - num De - - um,
30
- do in u - num De - um, cre - - do in
- do in u - num De - - um, in
u - num De - um, cre -
De - - um, in u - num De - -
in u - num De - - - - um,

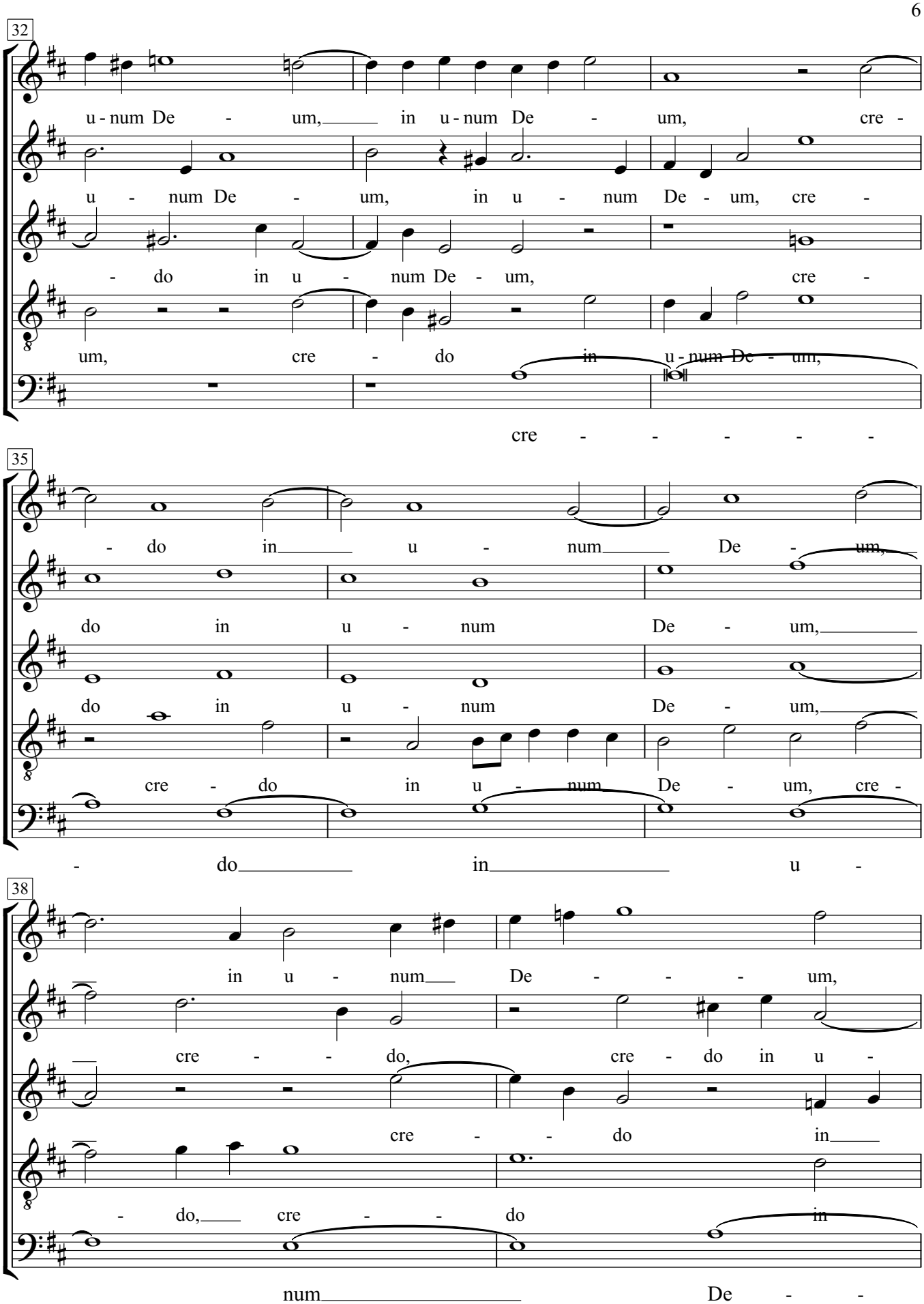
32
u - num De - um, in u - num De - um, cre -
u - num De - um, in u - num De - um, cre -
- do in u - num De - um, cre -
um, cre - do in u - num De - um,
cre - - - - -
35
- do in u - num De - um,
do in u - num De - um,
do in u - num De - um,
cre - do in u - num De - um, cre -
- do in u -
38
in u - num De - - - um,
cre - - do, cre - do in u -
cre - - do in
- do, cre - - do in
num De -

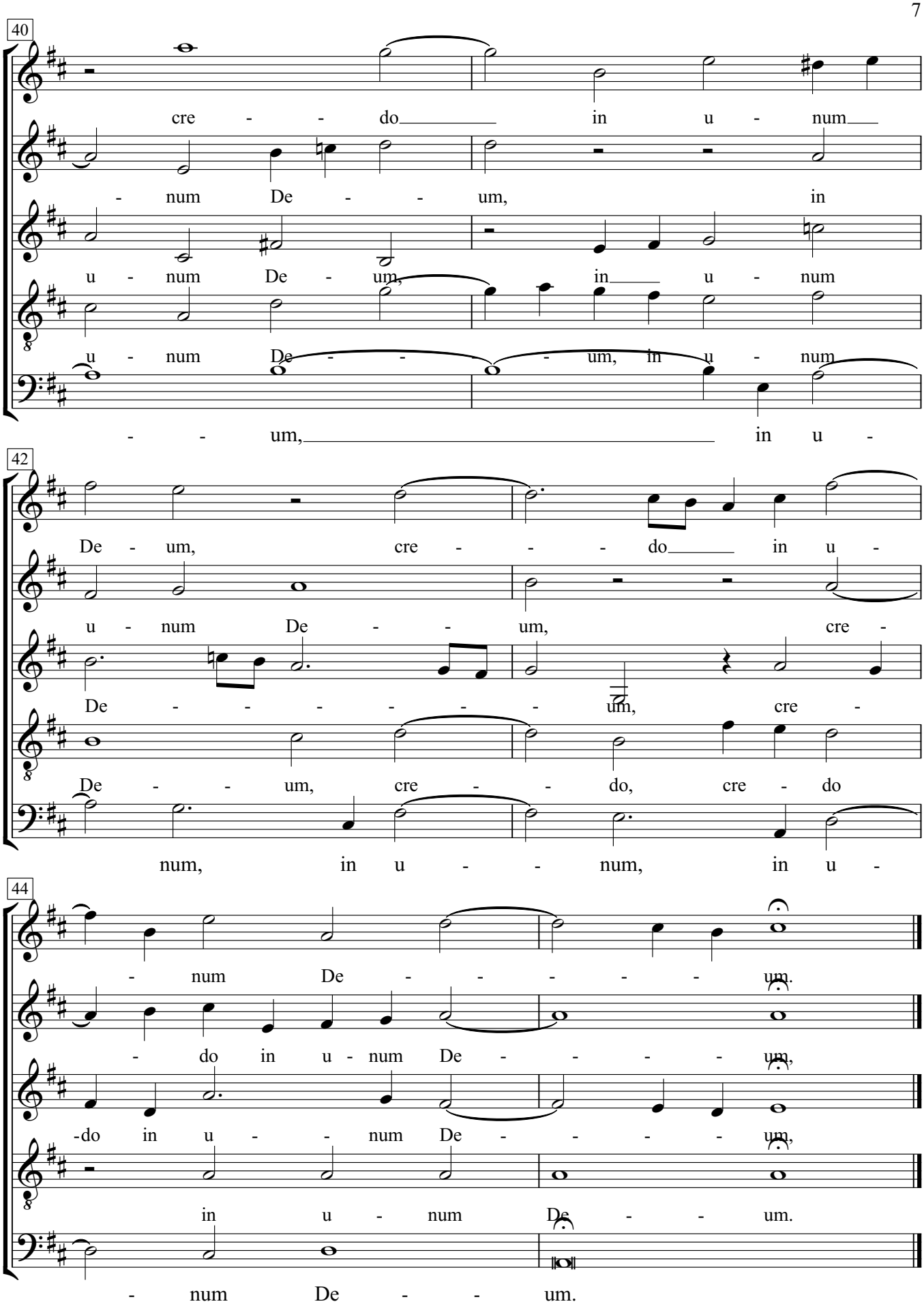
40
cre - - do in u - num
- num De - - um, in
u - num De - um, in u - num
u - num De - - - um, in u - num
- - um, in u -
42
De - um, cre - - - do in u -
u - num De - - um, cre -
De - - - - - - um, cre -
De - - um, cre - - do, cre - do
num, in u - - num, in u -
44
- num De - - - - - um.
- do in u - num De - - - - um,
-do in u - - num De - - - - um,
in u - num De - - um.
- num De - - um.

# 14. Patrem omnipotentem

Johann Sebastian Bach
(1685-1750)

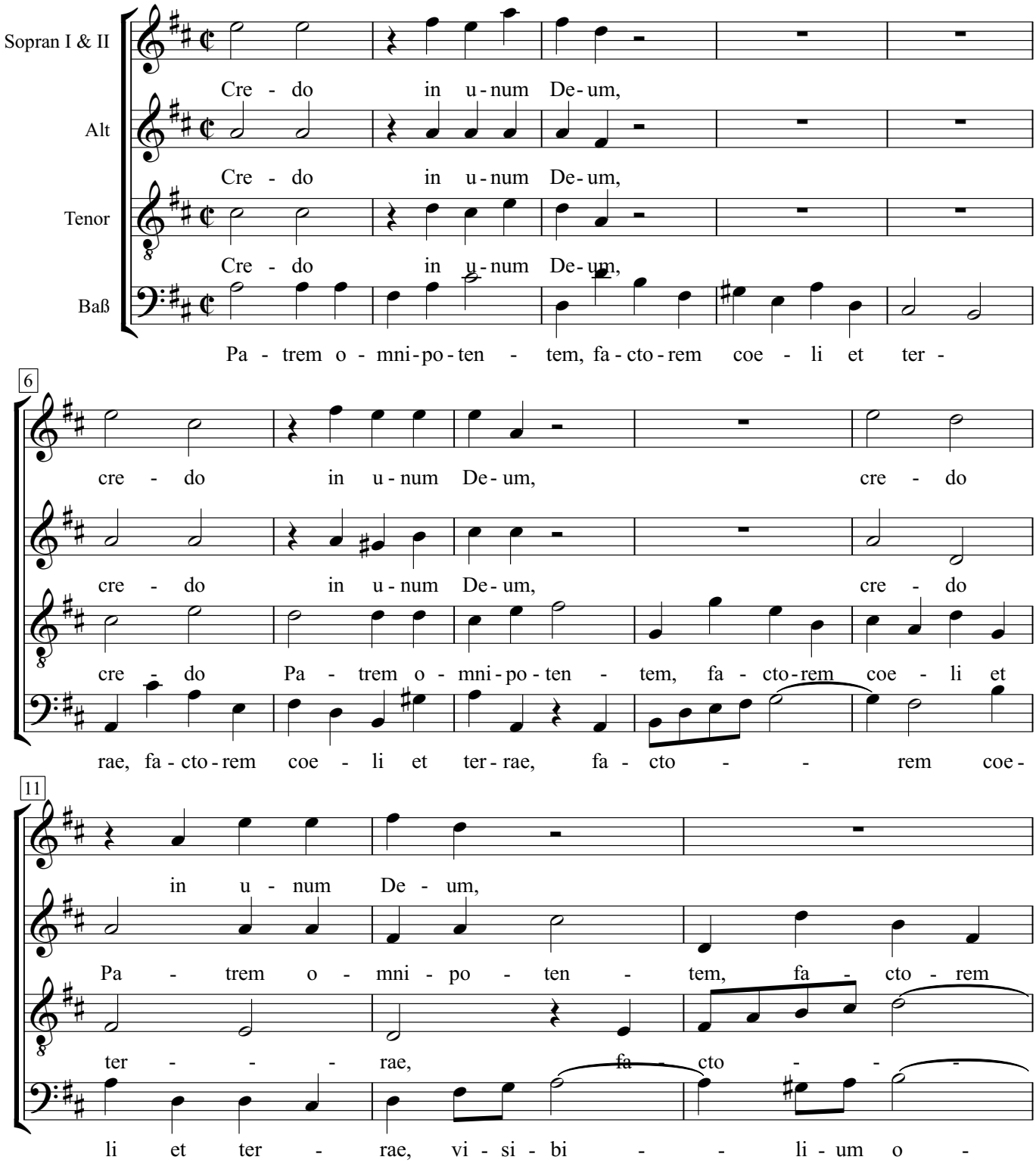

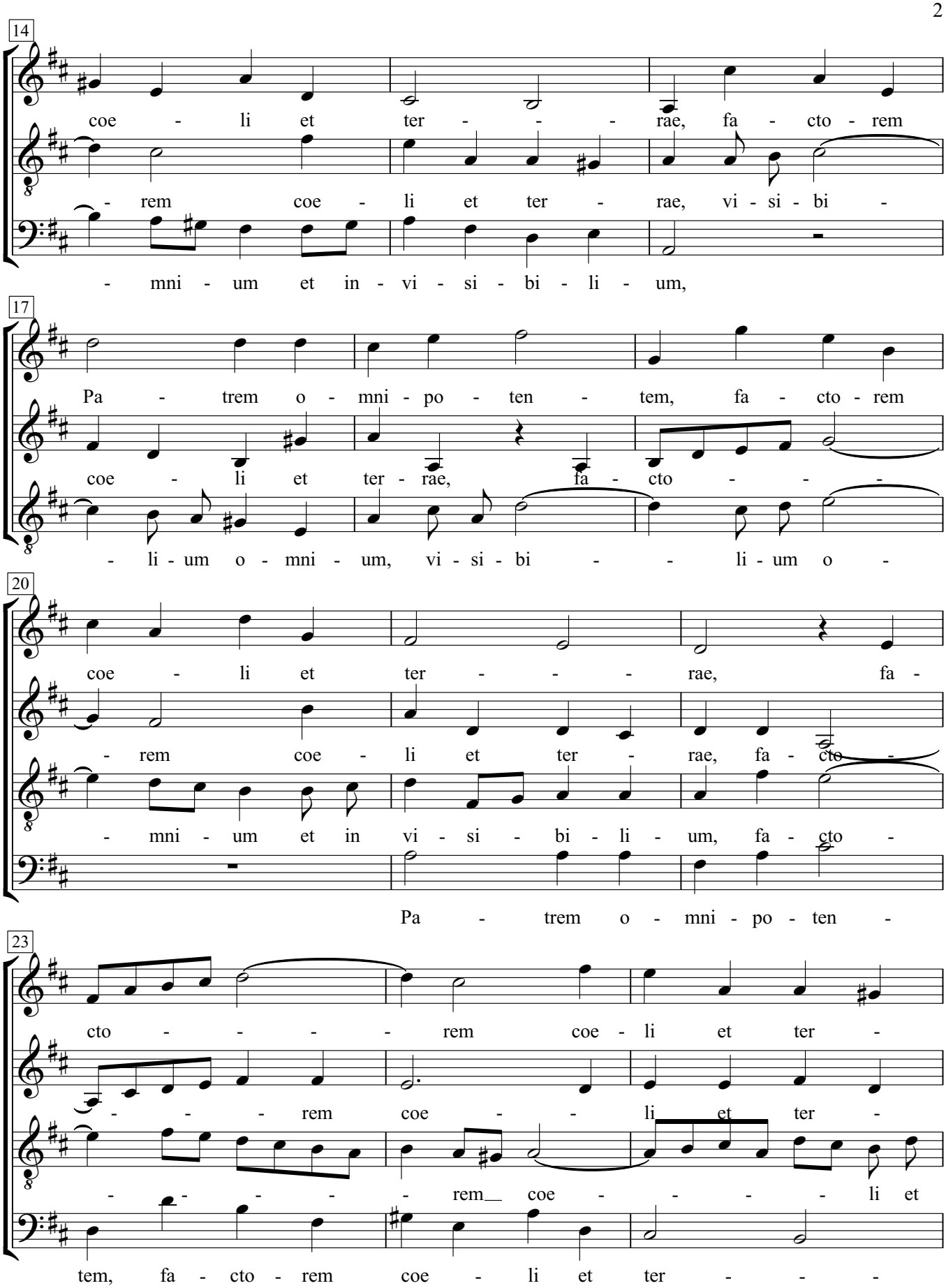
14
coe - li et ter - - - rae, fa - cto - rem
- rem coe - li et ter - rae, vi - si - bi -
- mni - um et in - vi - si - bi - li - um,
17
Pa - trem o - mni - po - ten - tem, fa - cto - rem
coe - li et ter - rae, fa - cto - - -
- li - um o - mni - um, vi - si - bi - - li - um o -
20
coe - li et ter - - - rae, fa -
- rem coe - li et ter - rae, fa - cto - -
- mni - um et in vi - si - bi - li - um, fa - cto -
Pa - trem o - mni - po - ten -
23
cto - - - - rem coe - li et ter -
- - - - rem coe - - li et ter -
- - - - - rem coe - - - - - li et
tem, fa - cto - rem coe - li et ter - - -

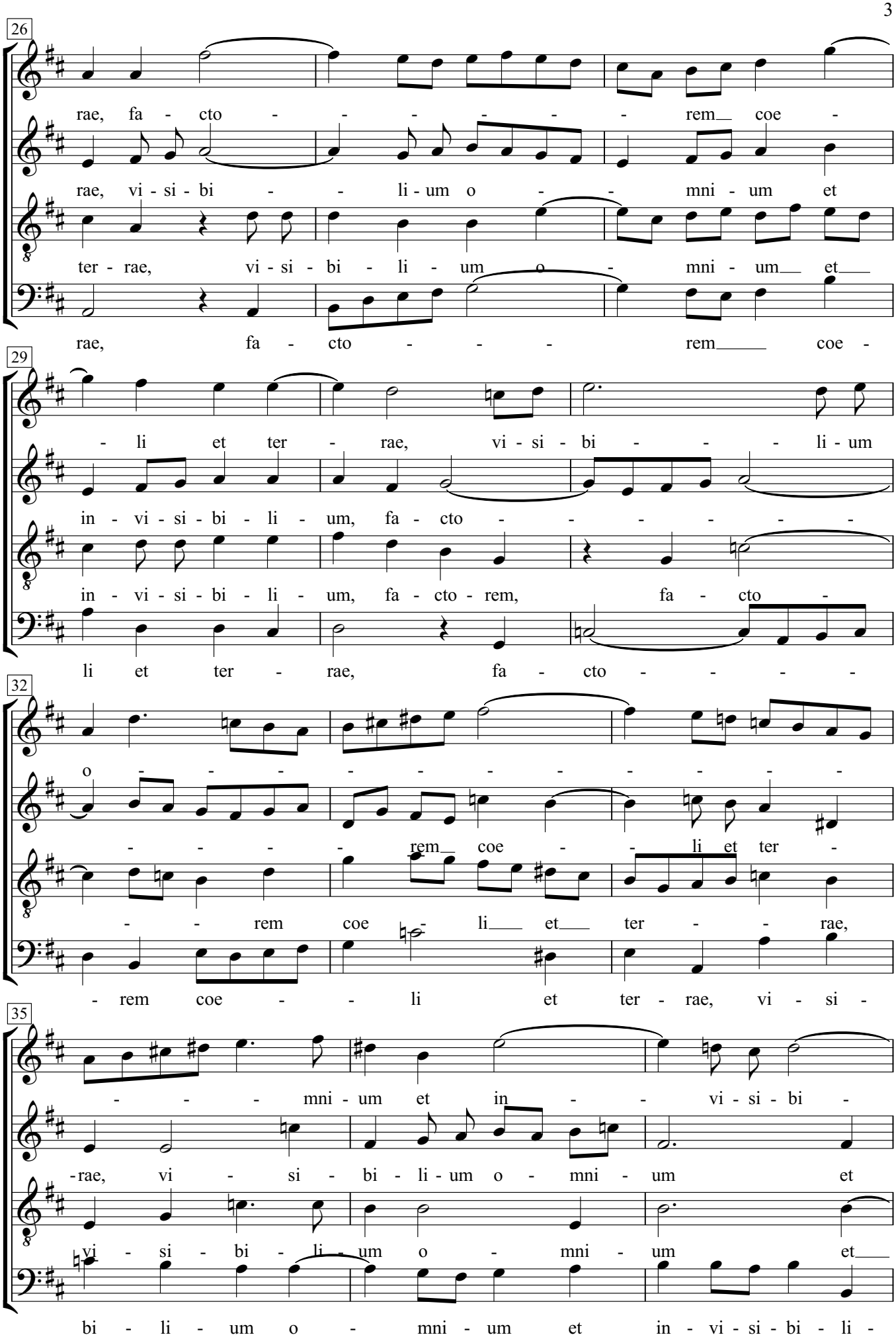
26
rae, fa - cto - - - - - - rem coe -
rae, vi - si - bi - - li - um o - - mni - um et
ter - rae, vi - si - bi - li - um o - mni - um et
rae, fa - cto - - - rem coe -
29
- li et ter - rae, vi - si - bi - - - li - um
in - vi - si - bi - li - um, fa - cto - - - - - -
in - vi - si - bi - li - um, fa - cto - rem, fa - cto -
li et ter - rae, fa - cto - - - -
32
o - - - - - - - - - -
- - - - rem coe - - li et ter -
- - rem coe - li et ter - - rae,
- rem coe - - li et ter - rae, vi - si -
35
- - - mni - um et in - - vi - si - bi -
-rae, vi - si - bi - li - um o - mni - um et
vi - si - bi - li - um o - mni - um et
bi - li - um o - mni - um et in - vi - si - bi - li -

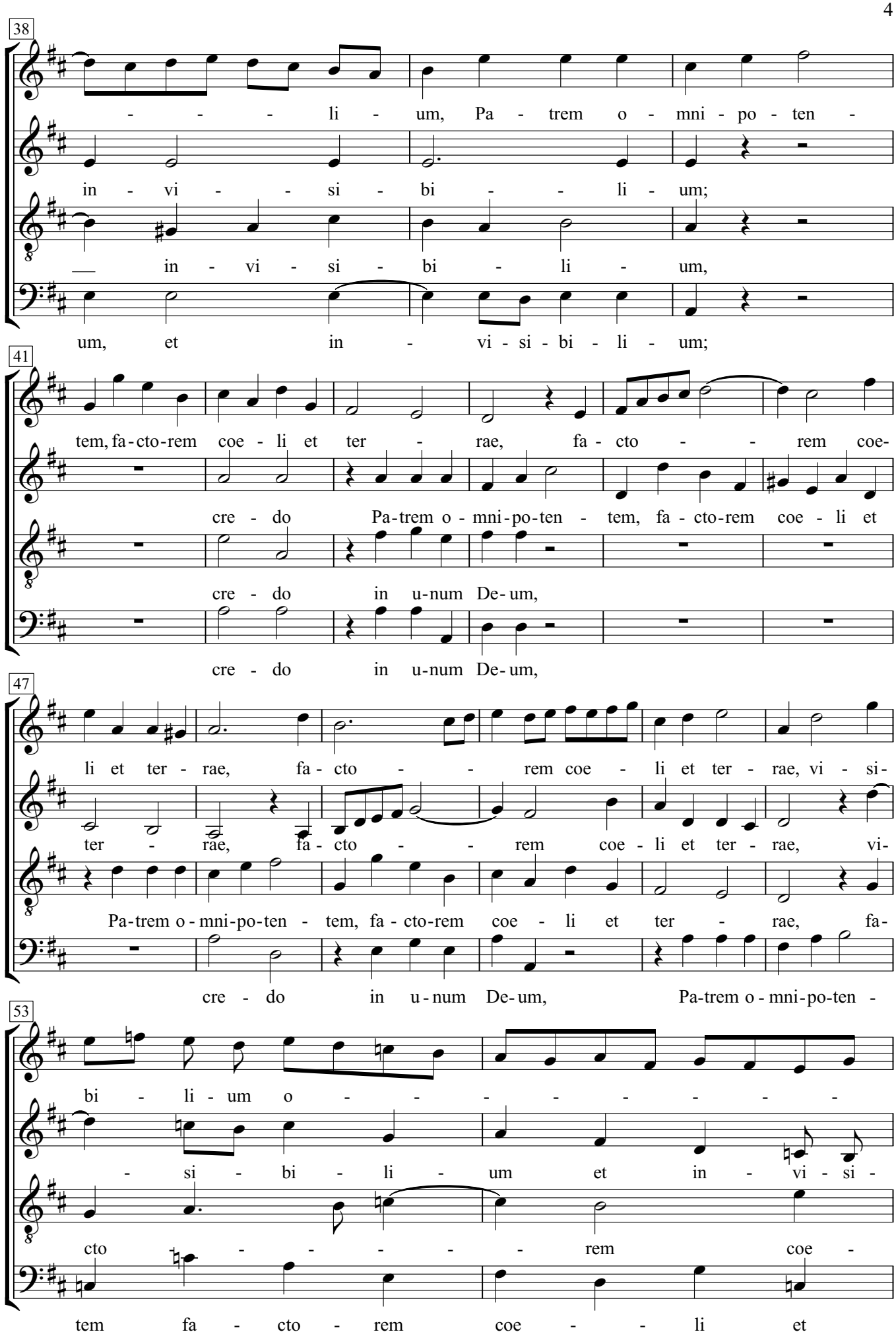
38
li - um, Pa - trem o - mni - po - ten -
in - vi - si - bi - li - um;
in - vi - si - bi - li - um,
um, et in - vi - si - bi - li - um;
41
tem, fa - cto - rem coe - li et ter - rae, fa - cto - rem coe-
cre - do Pa - trem o - mni - po - ten - tem, fa - cto - rem coe - li et
cre - do in u - num De - um,
cre - do in u - num De - um,
47
li et ter - rae, fa - cto - rem coe - li et ter - rae, vi - si-
ter - rae, fa - cto - rem coe - li et ter - rae, vi-
Pa - trem o - mni - po - ten - tem, fa - cto - rem coe - li et ter - rae, fa-
cre - do in u - num De - um, Pa - trem o - mni - po - ten -
53
bi - li - um o
- si - bi - li - um et in - vi - si -
cto rem coe -
tem fa - cto - rem coe - li et

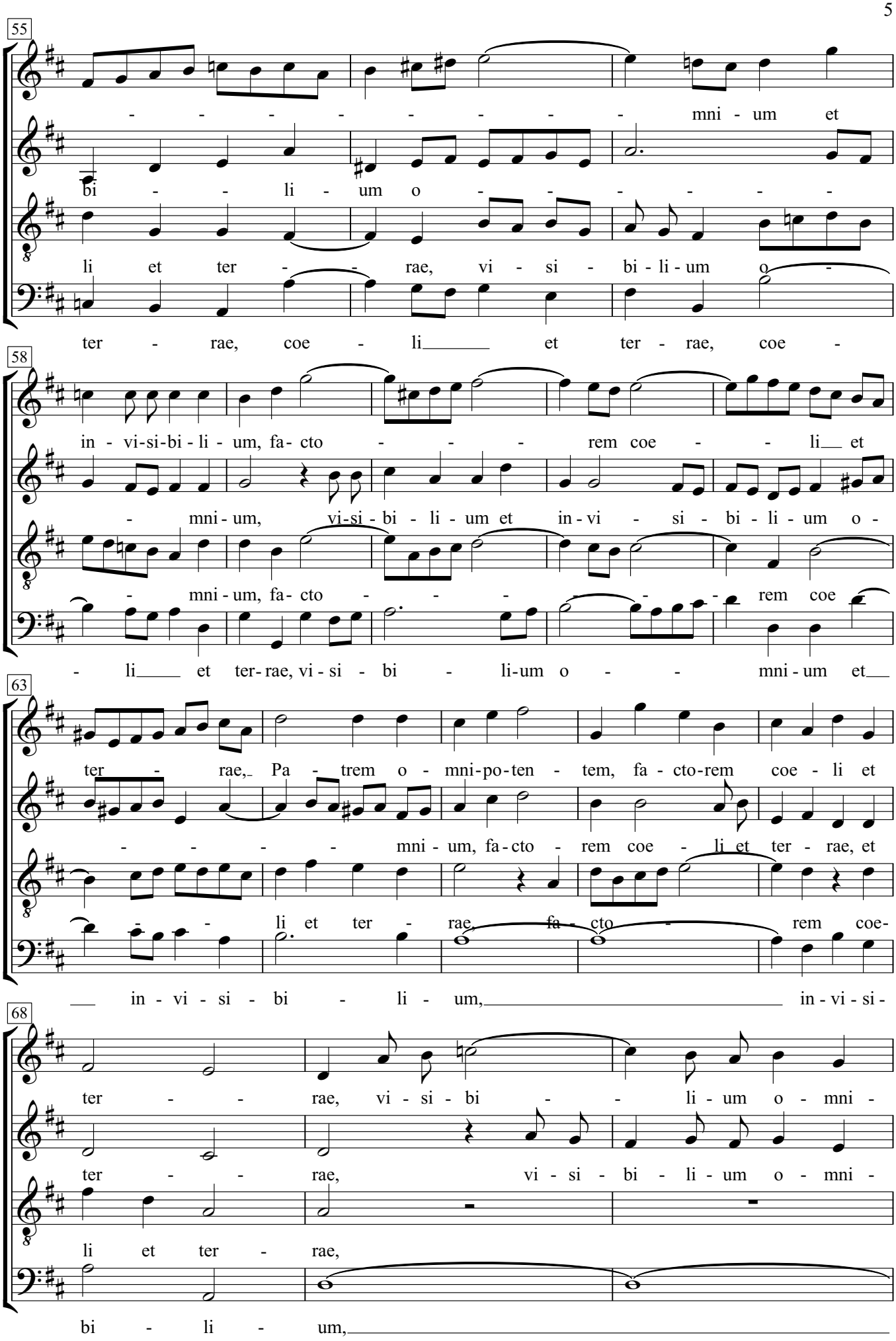
55
- - - - - - - - - mni - um et
bi - - - li - um o - - - - - - -
li et ter - - - rae, vi - si - bi - li - um o -
ter - rae, coe - li et ter - rae, coe -
58
in - vi-si-bi - li - um, fa- cto - - - - rem coe - - li et
- mni - um, vi-si - bi - li - um et in - vi - si - bi - li - um o -
- mni - um, fa - cto - - - - - - - rem coe
- li et ter-rae, vi - si - bi - li-um o - - mni - um et
63
ter - rae, Pa - trem o - mni-po-ten - tem, fa - cto-rem coe - li et
- - - - - mni - um, fa-cto - rem coe - li et ter - rae, et
- - li et ter - rae, fa - cto - rem coe-
in - vi - si - bi - li - um, in - vi - si -
68
ter - - - rae, vi - si - bi - - li - um o - mni -
ter - - - rae, vi - si - bi - li - um o - mni -
li et ter - rae,
bi - li - um,

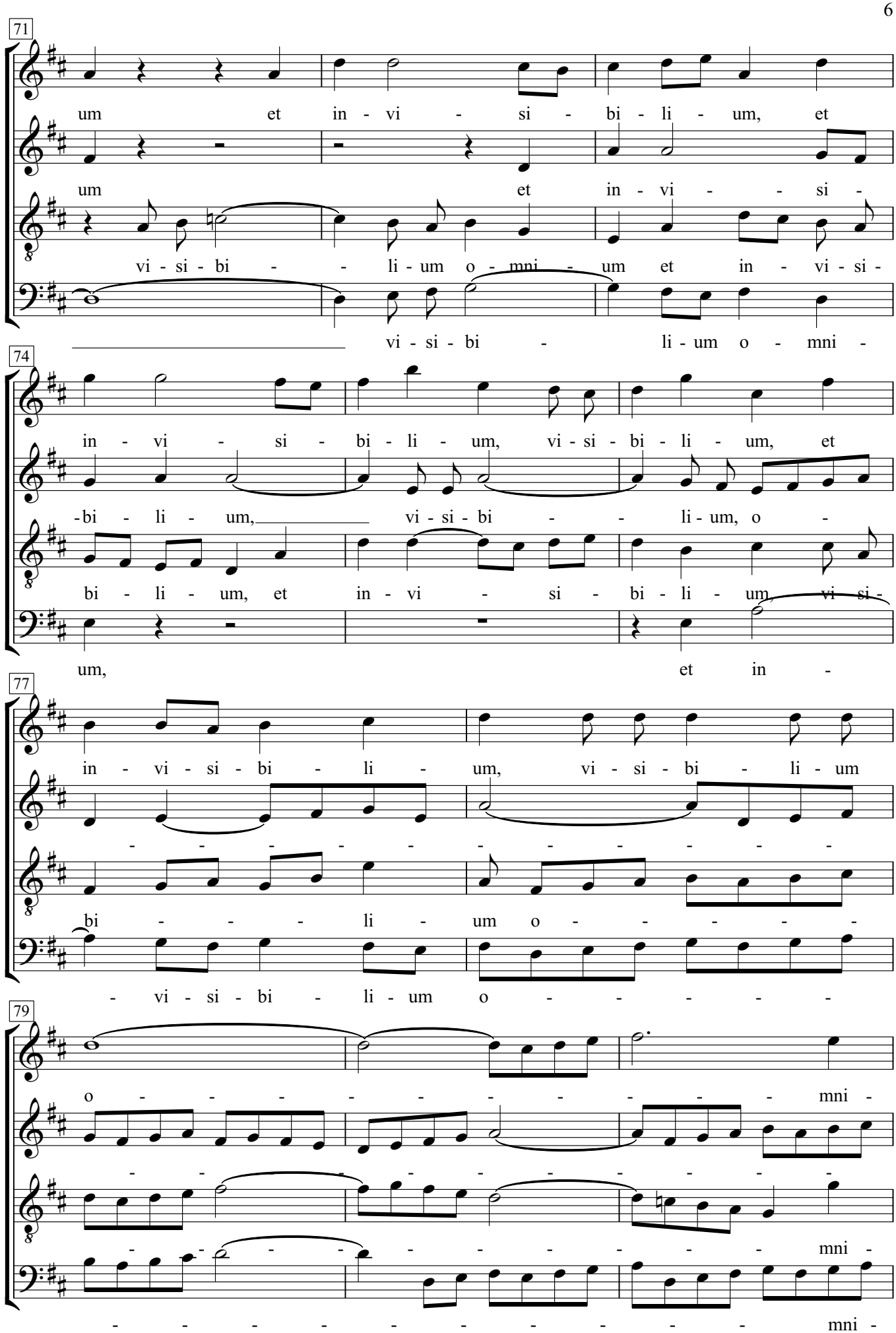
71
um et in - vi - si - bi - li - um, et
um et in - vi - si -
vi - si - bi - li - um o - mni - um et in - vi - si -
vi - si - bi - li - um o - mni -
74
in - vi - si - bi - li - um, vi - si - bi - li - um, et
- bi - li - um, vi - si - bi - li - um, o -
bi - li - um, et in - vi - si - bi - li - um, vi si -
um, et in -
77
in - vi - si - bi - li - um, vi - si - bi - li - um
bi - li - um o
- vi - si - bi - li - um o
79
o mni -
mni -
mni -

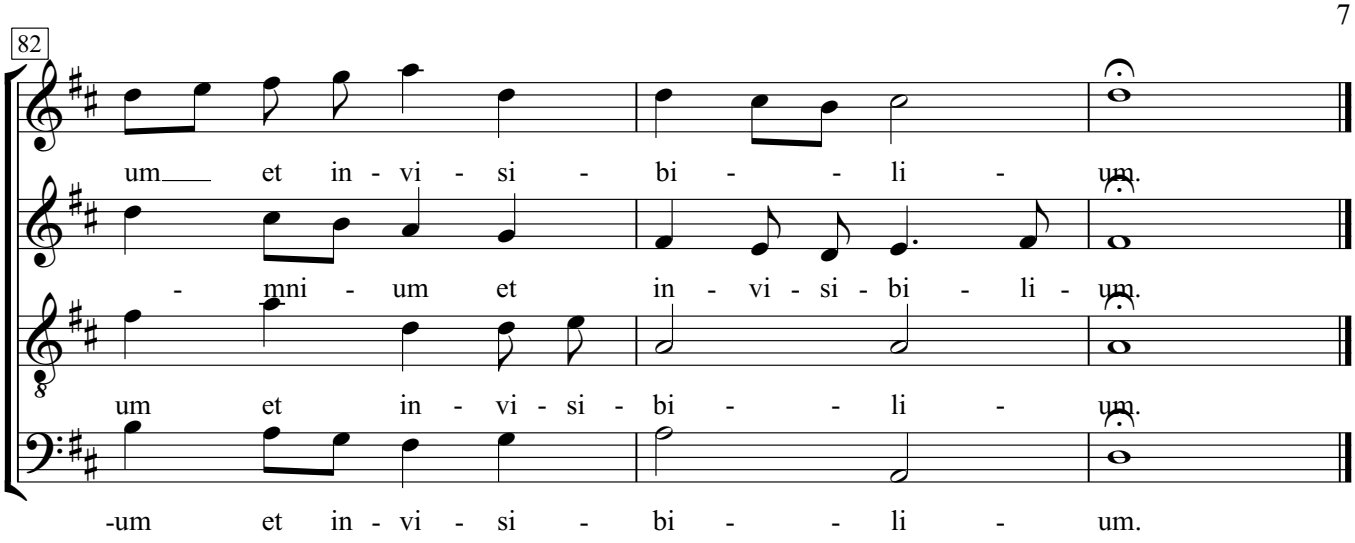
82
um et in - vi - si - bi - - li - um.
- mni - um et in - vi - si - bi - li - um.
um et in - vi - si - bi - - li - um.
-um et in - vi - si - bi - - li - um.

# 16. Et incarnatus est

Johann Sebastian Bach
(1685-1750)

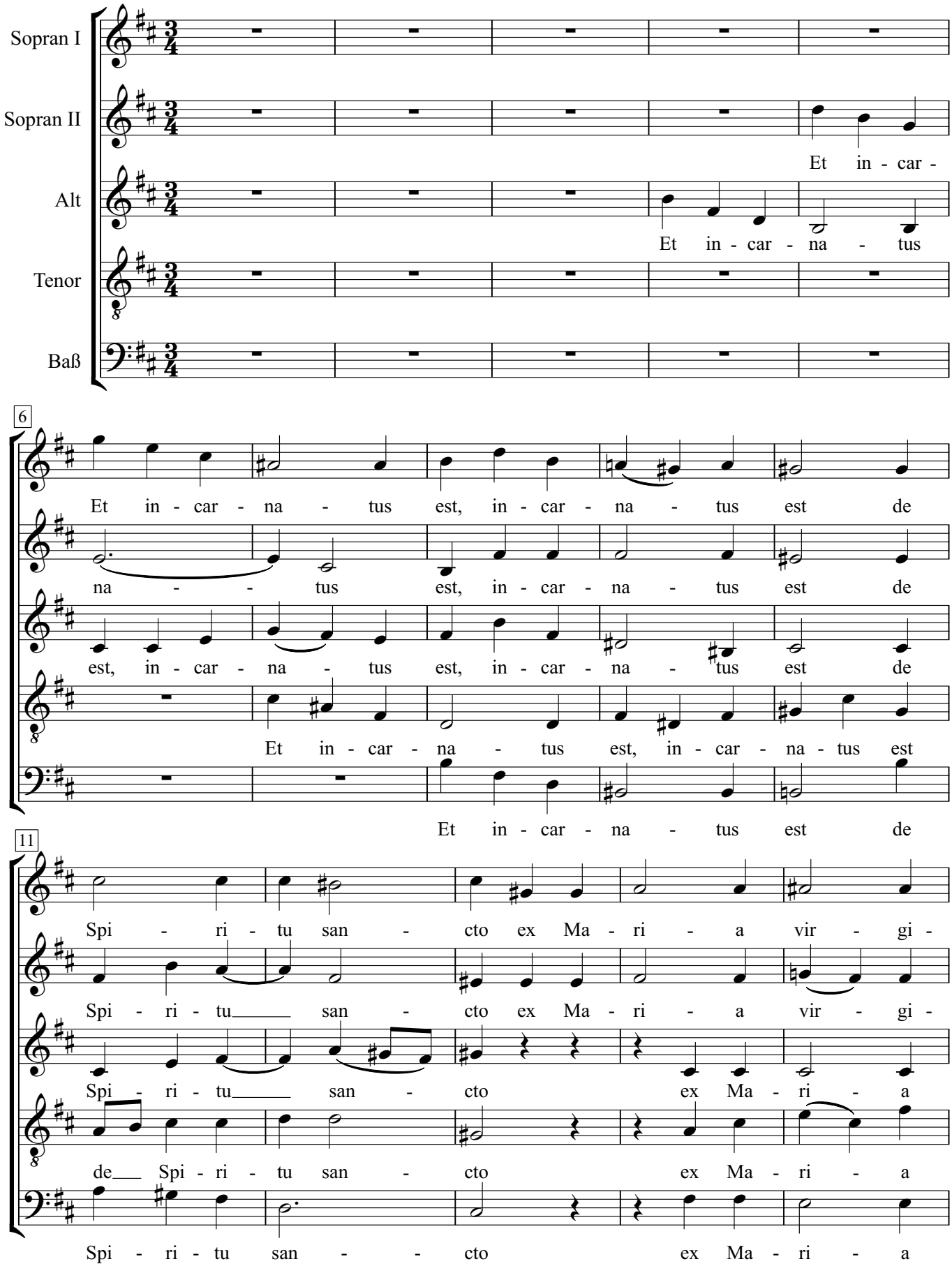

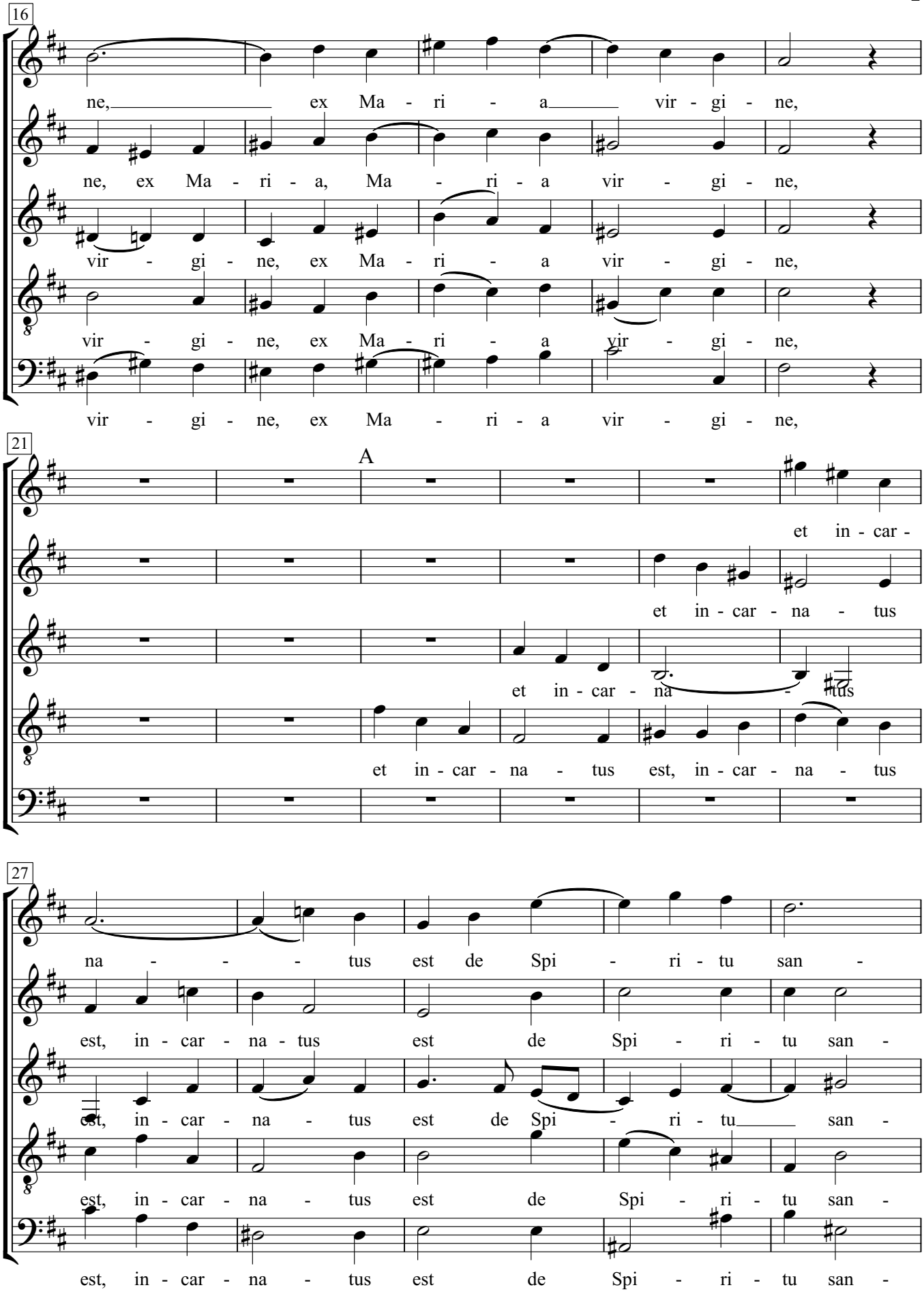
16
ne, ex Ma - ri - a vir - gi - ne,
ne, ex Ma - ri - a, Ma - ri - a vir - gi - ne,
vir - gi - ne, ex Ma - ri - a vir - gi - ne,
vir - gi - ne, ex Ma - ri - a vir - gi - ne,
vir - gi - ne, ex Ma - ri - a vir - gi - ne,
21
A
et in - car -
et in - car - na - tus
et in - car - na - tus
et in - car - na - tus est, in - car - na - tus
27
na - - - tus est de Spi - ri - tu san -
est, in - car - na - tus est de Spi - ri - tu san -
est, in - car - na - tus est de Spi - ri - tu san -
est, in - car - na - tus est de Spi - ri - tu san -
est, in - car - na - tus est de Spi - ri - tu san -

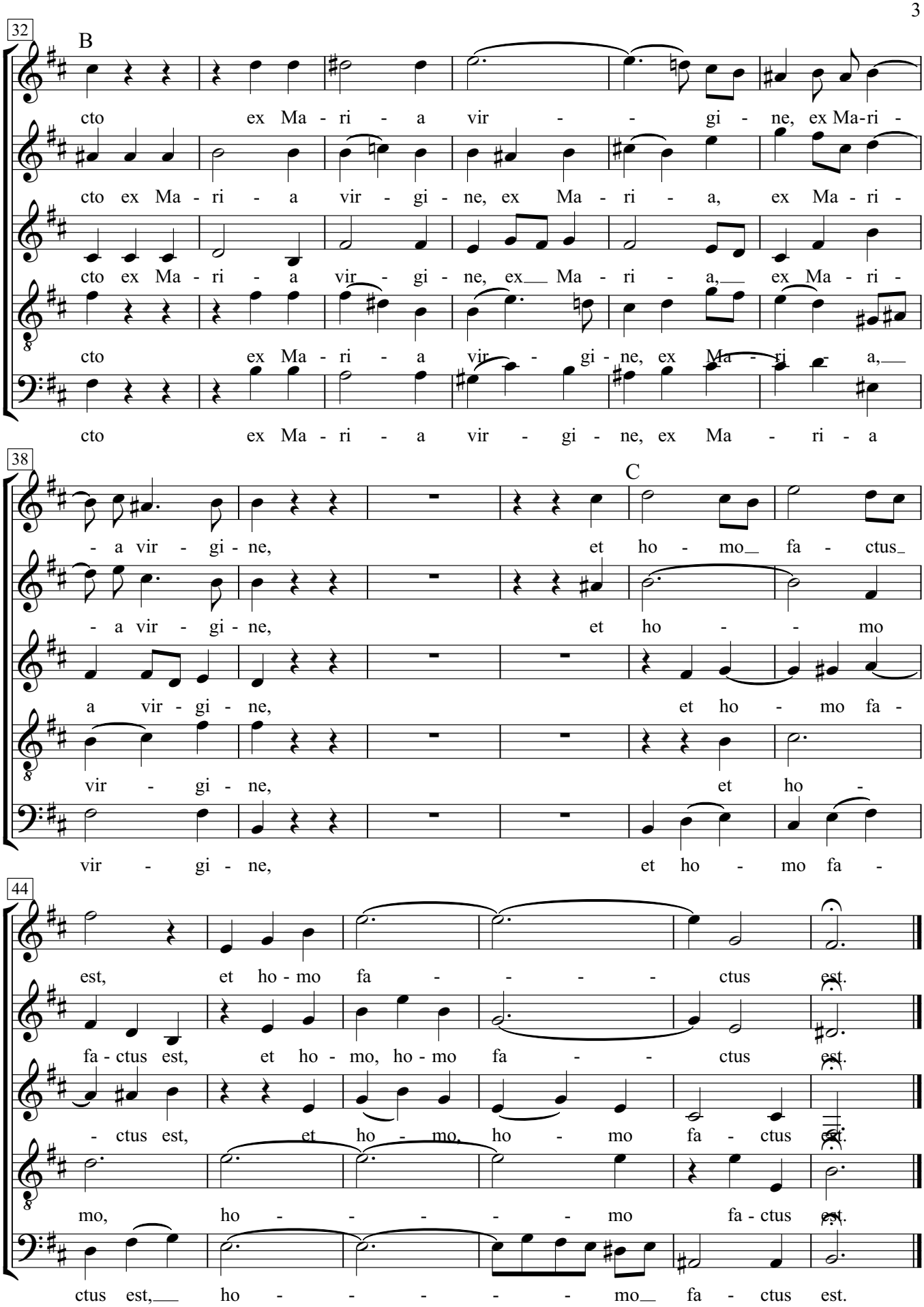
32
B
cto ex Ma - ri - a vir - - gi - ne, ex Ma-ri -
cto ex Ma - ri - a vir - gi - ne, ex Ma - ri - a, ex Ma - ri -
cto ex Ma - ri - a vir - gi - ne, ex Ma - ri - a, ex Ma - ri -
cto ex Ma - ri - a vir - gi - ne, ex Ma - ri - a,
cto ex Ma - ri - a vir - gi - ne, ex Ma - ri - a
38
C
- a vir - gi - ne, et ho - mo fa - ctus
- a vir - gi - ne, et ho - - mo
a vir - gi - ne, et ho - mo fa -
vir - gi - ne, et ho -
vir - gi - ne, et ho - mo fa -
44
est, et ho - mo fa - - - - ctus est.
fa - ctus est, et ho - mo, ho - mo fa - - ctus est.
- ctus est, et ho - mo, ho - mo fa - ctus est.
mo, ho - - - - - mo fa - ctus est.
ctus est, ho - - - - - mo fa - ctus est.

# 17. Crucifixus

Johann Sebastian Bach
(1685-1750)

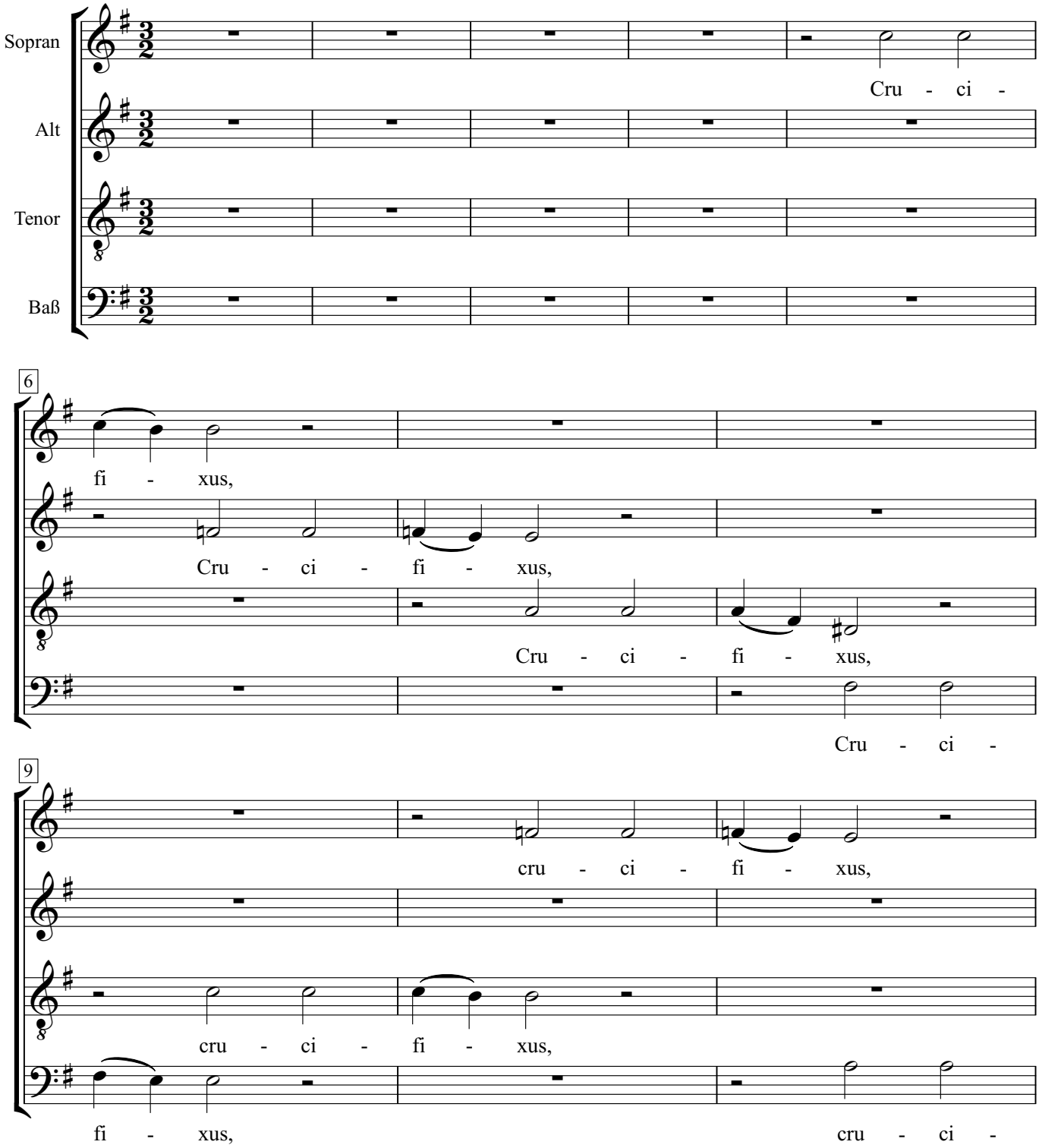

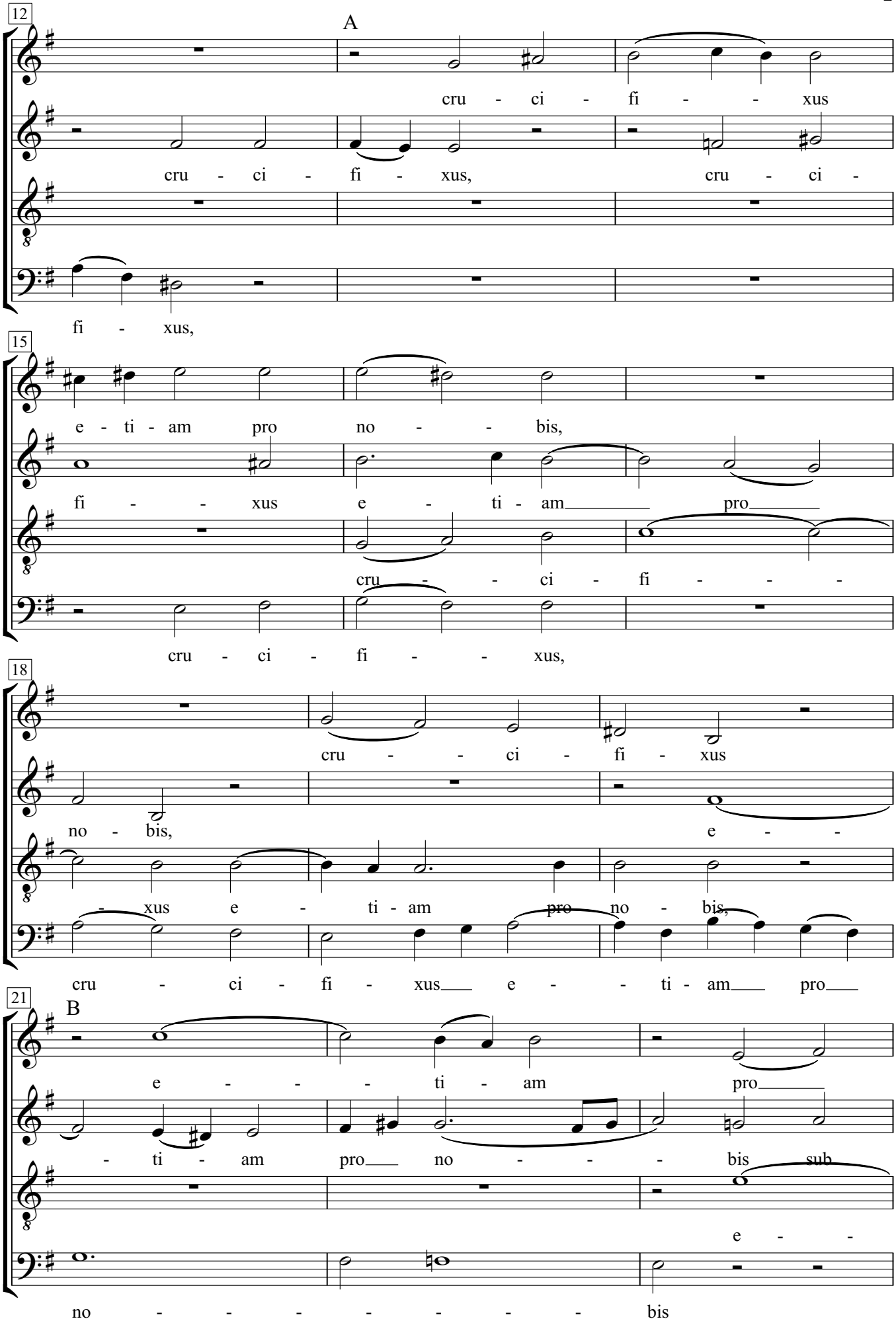
12
A
cru - ci - fi - - xus
cru - ci - fi - xus, cru - ci -
fi - xus,
15
e - ti - am pro no - - bis,
fi - - xus e - ti - am pro
cru - - ci - fi - - -
cru - ci - fi - - xus,
18
cru - - ci - fi - xus
no - bis, e - -
- xus e - ti - am pro no - bis,
cru - ci - fi - xus e - - ti - am pro
21
B
e - - - ti - am pro
- ti - am pro no - - - bis sub
e - -
no - - - - - - - bis

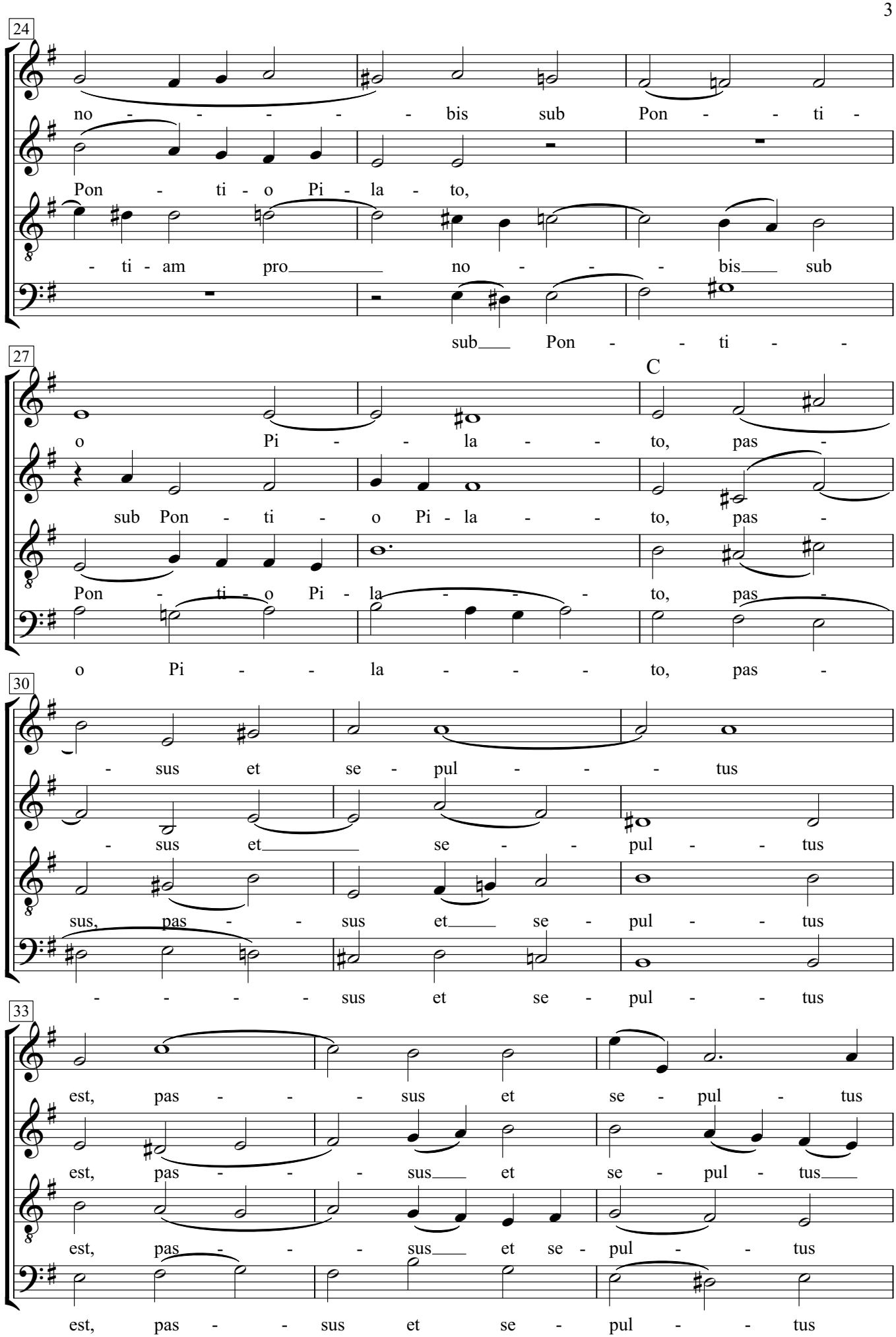
24
no - - - - - bis sub Pon - - ti -
Pon - ti - o Pi - la - to,
- ti - am pro no - - - bis sub
sub Pon - - ti - -
27
C
o Pi - - la - - to, pas -
sub Pon - ti - o Pi - la - - to, pas -
Pon - ti - o Pi - la - - - to, pas -
o Pi - - la - - - to, pas -
30
- sus et se - pul - - - tus
- sus et se - - pul - - tus
sus, pas - - sus et se - pul - - tus
- - - - sus et se - pul - - tus
33
est, pas - - - sus et se - pul - tus
est, pas - - - sus et se - pul - tus
est, pas - - - sus et se - pul - - tus
est, pas - - sus et se - pul - - tus

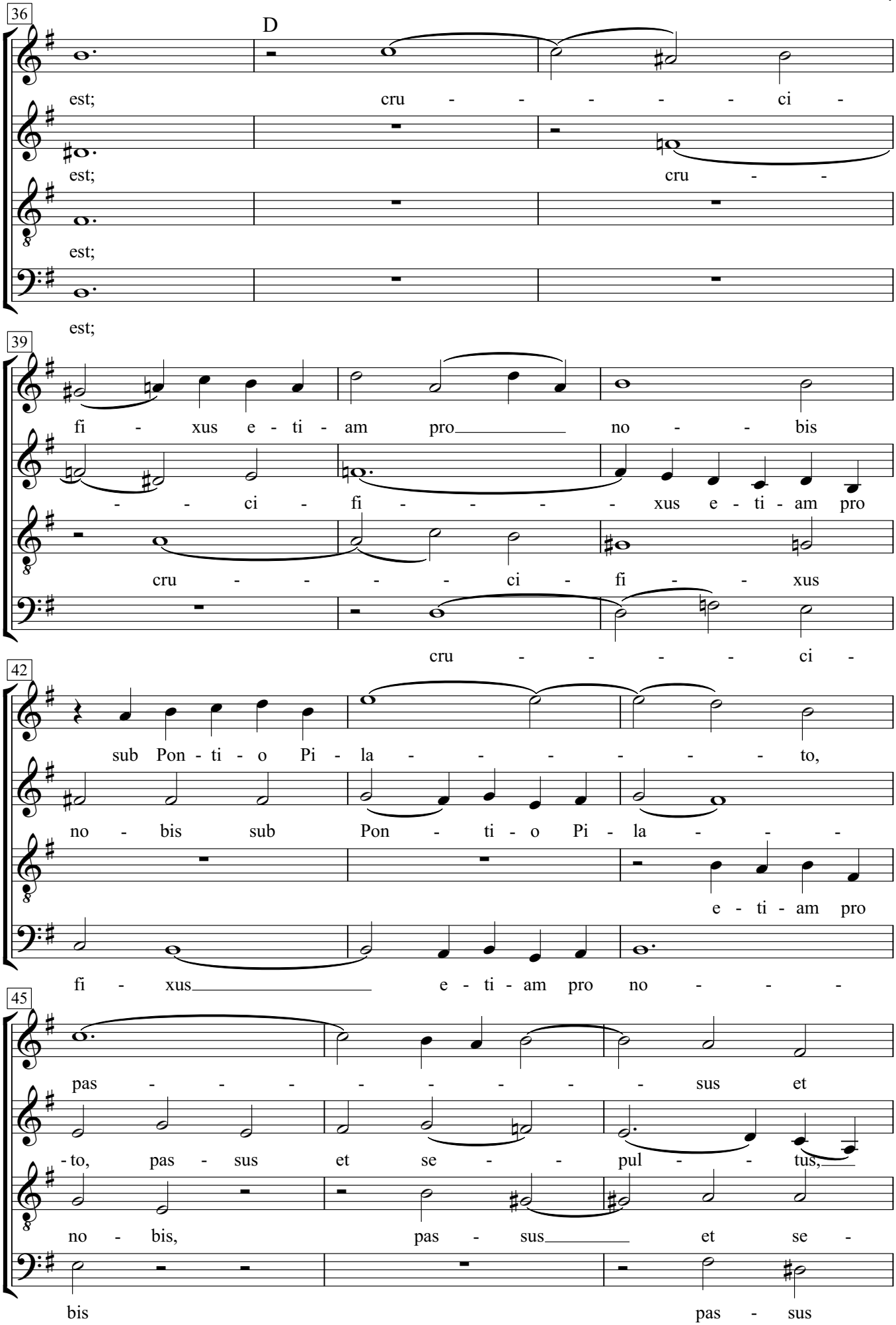
36
D
est;
cru - - - - - - ci -
est;
cru - -
est;
est;
39
fi - xus e - ti - am pro no - - bis
- - ci - fi - - - - xus e - ti - am pro
cru - - - - ci - fi - - xus
cru - - - - ci -
42
sub Pon - ti - o Pi - la - - - - - - to,
no - bis sub Pon - ti - o Pi - la - - -
e - ti - am pro
fi - xus e - ti - am pro no - - -
45
pas - - - - - - - - sus et
- to, pas - sus et se - - pul - - tus,
no - bis, pas - sus et se -
bis
pas - sus

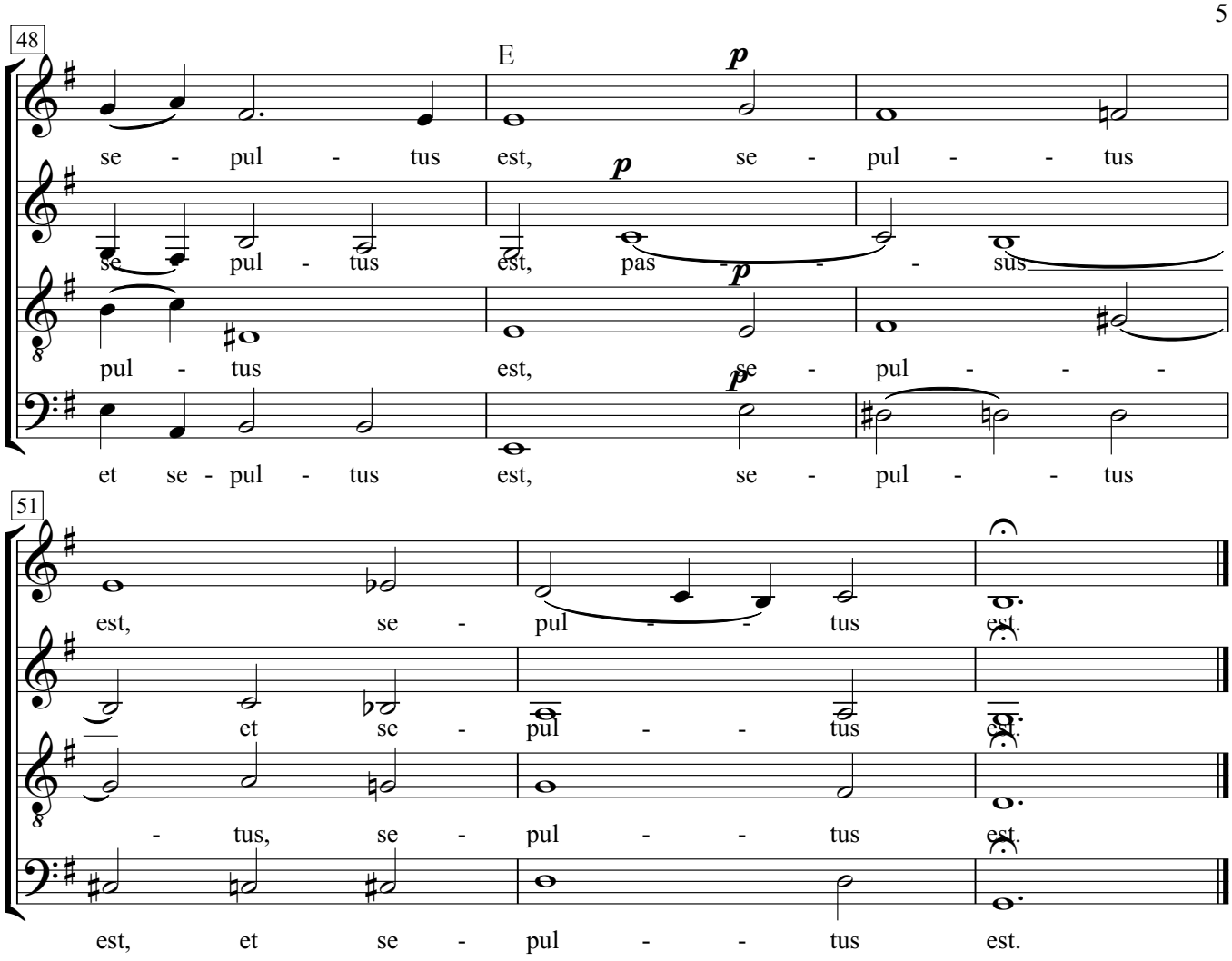
48
E
p
se - pul - tus est, se - pul - - tus
se pul - tus est, pas - - - sus
pul - tus est, se - pul - - -
et se - pul - tus est, se - pul - - tus
51
est, se - pul - - tus est.
et se - pul - - tus est.
- tus, se - pul - - tus est.
est, et se - pul - - tus est.

# 18. Et resurrexit

Johann Sebastian Bach
(1685-1750)

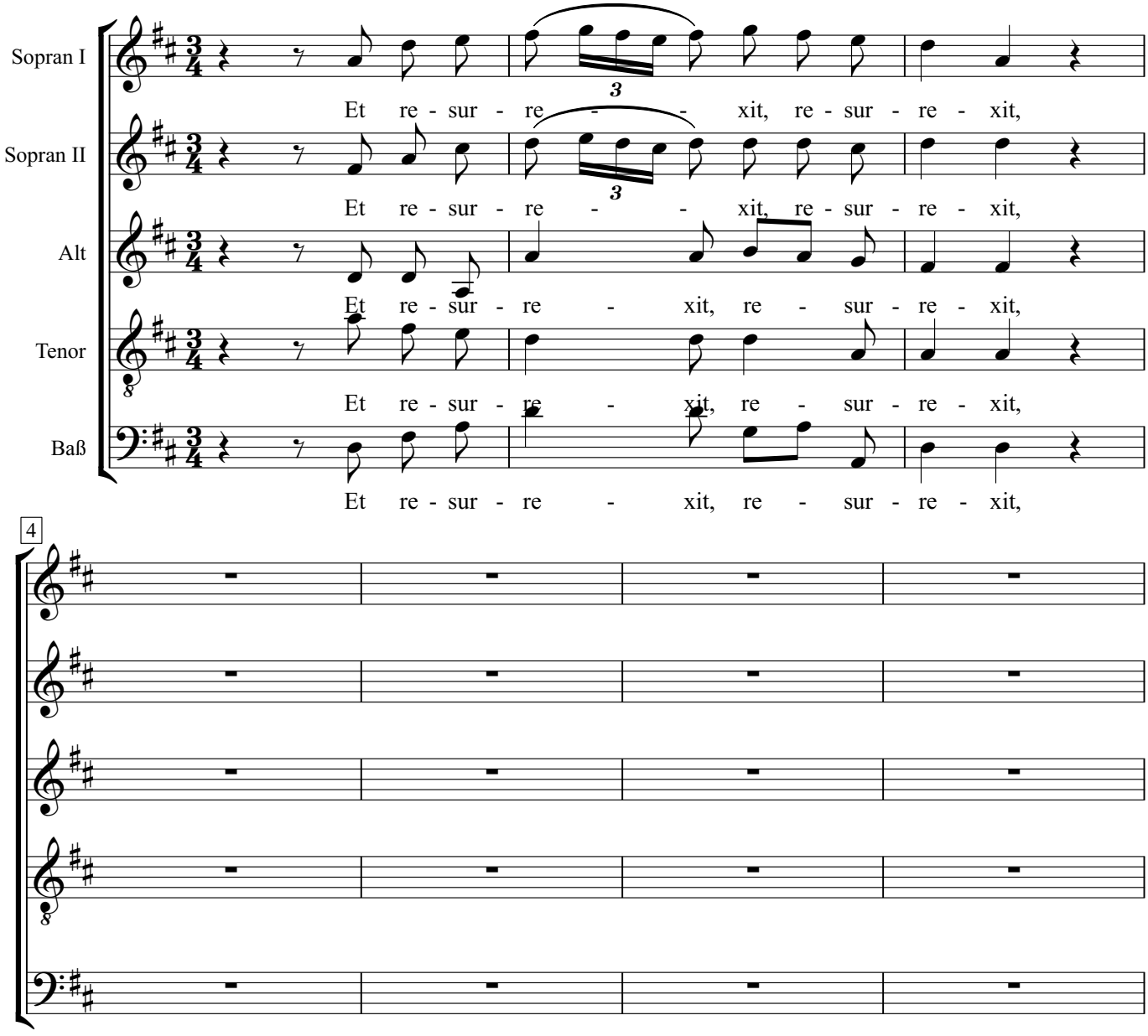

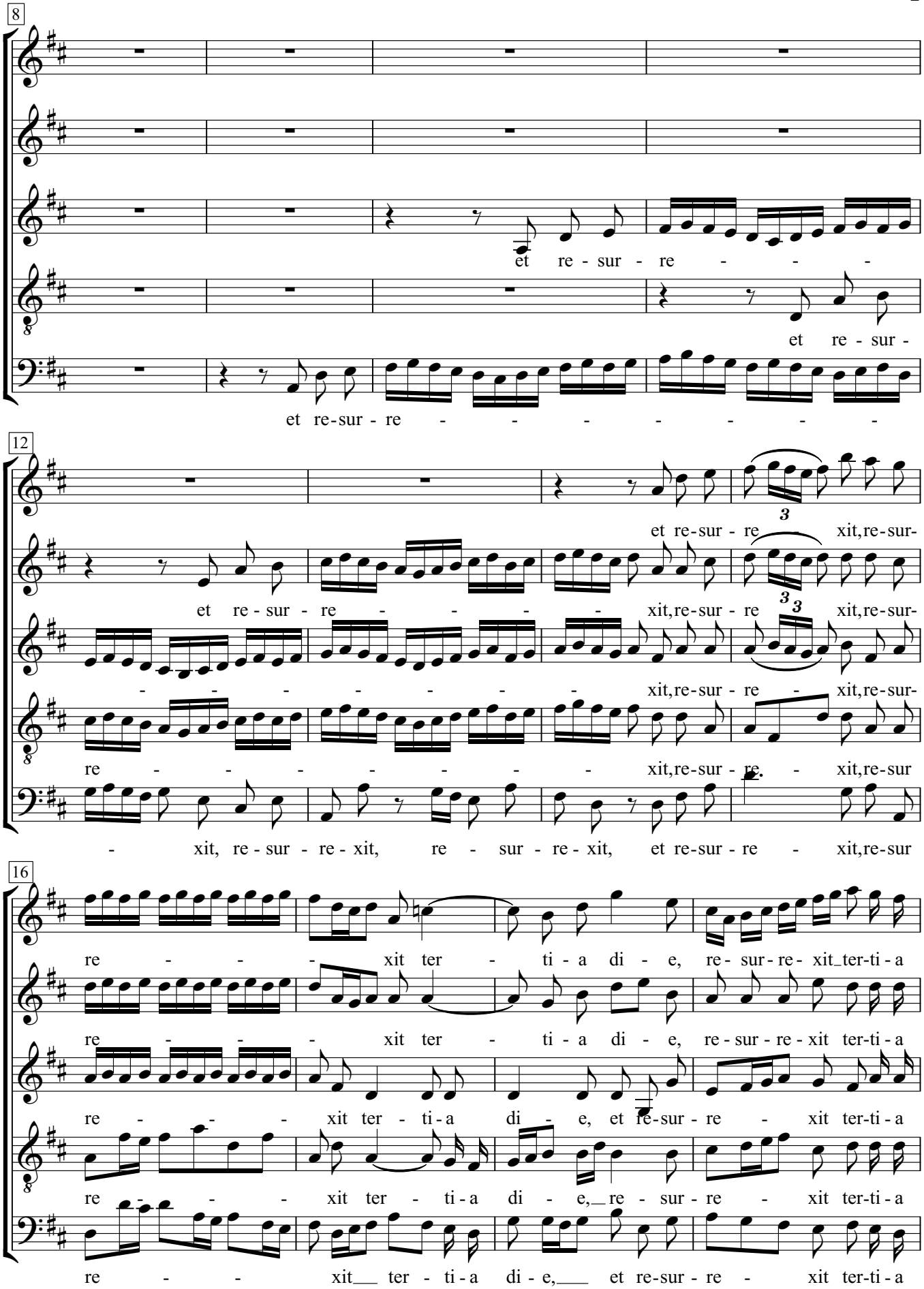
8
et re - sur - re - - -
et re - sur -
et re-sur - re - - - - - - -
12
et re-sur - re - xit,re-sur-
et re - sur - re - - - - xit,re-sur - re xit,re-sur-
- - - - - - - xit,re-sur - re - xit,re-sur-
re - - - - - - - xit,re-sur - re. - xit,re-sur
- xit, re - sur - re - xit, re - sur - re - xit, et re-sur - re - xit,re-sur
16
re - - - xit ter - ti - a di - e, re - sur - re - xit_ter-ti - a
re - - - xit ter - ti - a di - e, re - sur - re - xit ter-ti - a
re - - - xit ter - ti - a di - e, et re-sur - re - xit ter-ti - a
re - - - xit ter - ti - a di - e,_ re - sur - re - xit ter-ti - a
re - - - xit___ ter - ti - a di - e,___ et re-sur - re - xit ter-ti - a

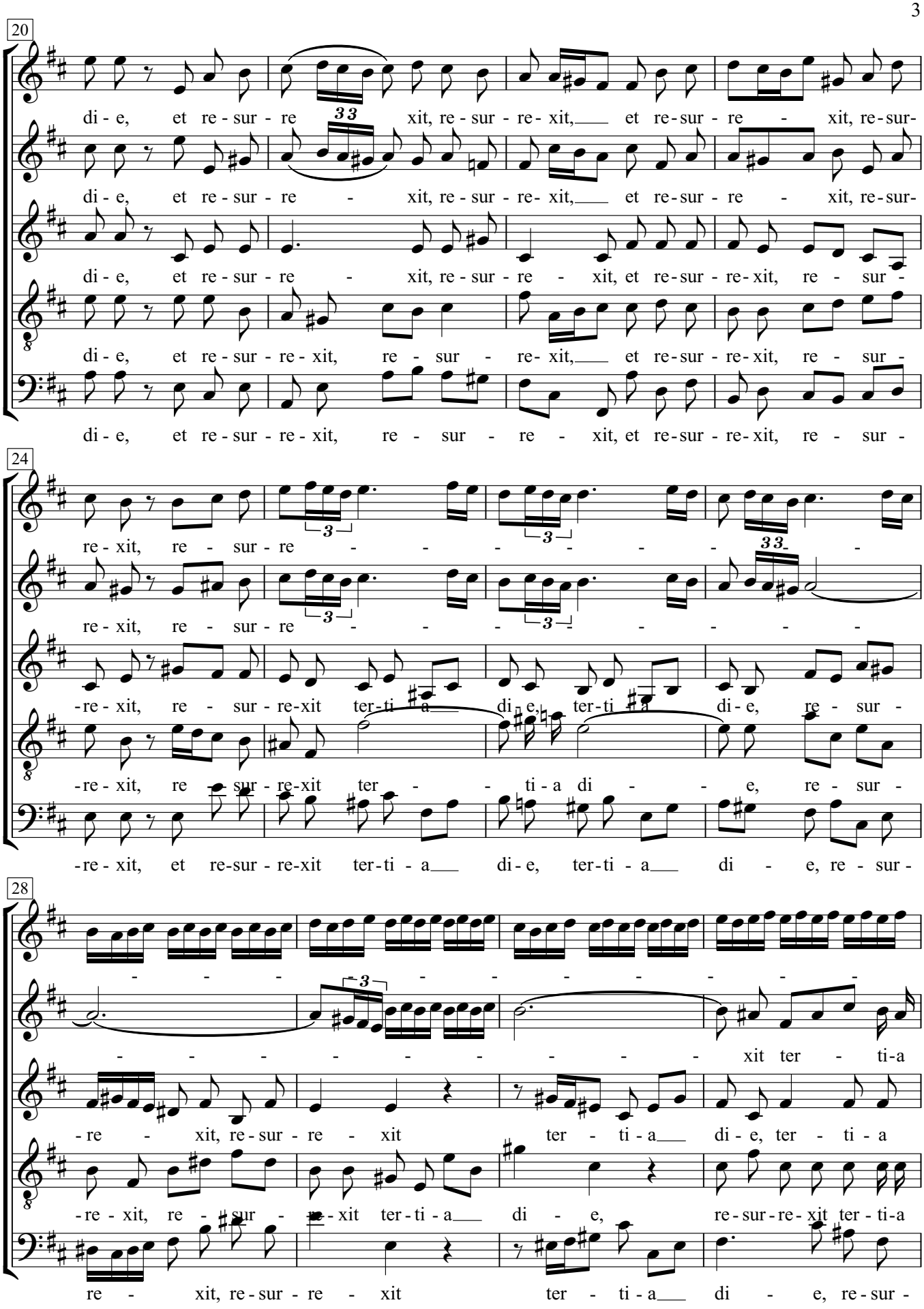
20
di - e, et re - sur - re xit, re - sur - re - xit, et re - sur - re xit, re - sur -
di - e, et re - sur - re - xit, re - sur - re - xit, et re - sur - re xit, re - sur -
di - e, et re - sur - re - xit, re - sur - re - xit, et re - sur - re - xit, re - sur -
di - e, et re - sur - re - xit, re - sur - re - xit, et re - sur - re - xit, re - sur -
di - e, et re - sur - re - xit, re - sur - re - xit, et re - sur - re - xit, re - sur -
24
re - xit, re - sur - re
re - xit, re - sur - re
re - xit, re - sur - re - xit ter - ti - a di - e, ter - ti - a di - e, re - sur -
re - xit, re - sur - re - xit ter - ti - a di - e, re - sur -
re - xit, et re - sur - re - xit ter - ti - a di - e, ter - ti - a di - e, re - sur -
28
xit ter - ti - a
re - xit, re - sur - re - xit ter - ti - a di - e, ter - ti - a
re - xit, re - sur - re - xit ter - ti - a di - e, re - sur - re - xit ter - ti - a
re - xit, re - sur - re - xit ter - ti - a di - e, re - sur -

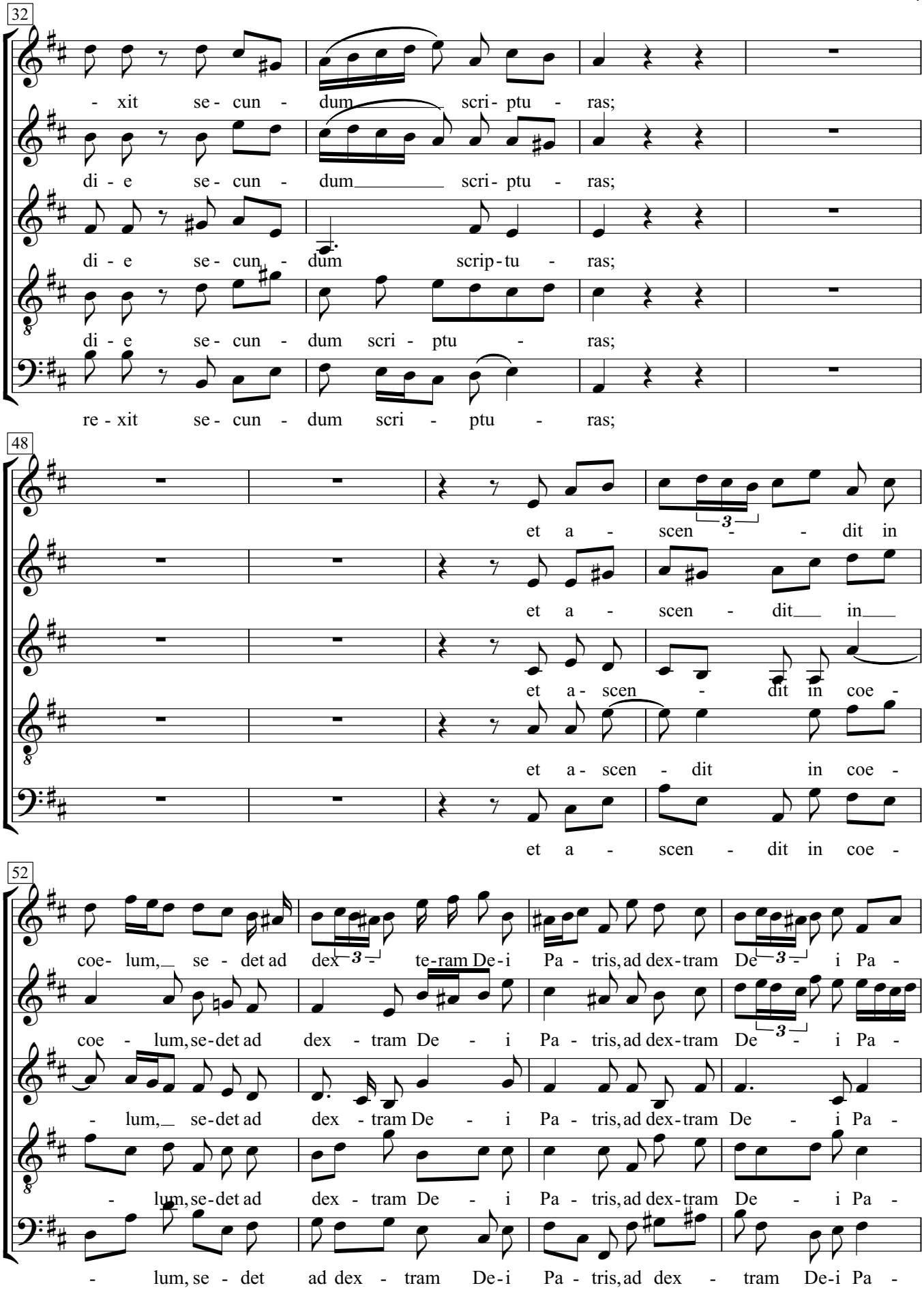
32
- xit se - cun - dum scri - ptu - ras;
di - e se - cun - dum scri - ptu - ras;
di - e se - cun - dum scrip - tu - ras;
di - e se - cun - dum scri - ptu - ras;
re - xit se - cun - dum scri - ptu - ras;
48
et a - scen - dit in
et a - scen - dit in
et a - scen - dit in coe -
et a - scen - dit in coe -
et a - scen - dit in coe -
52
coe - lum, se - det ad dex - te - ram De - i Pa - tris, ad dex - tram De - i Pa -
coe - lum, se - det ad dex - tram De - i Pa - tris, ad dex - tram De - i Pa -
- lum, se - det ad dex - tram De - i Pa - tris, ad dex - tram De - i Pa -
- lum, se - det ad dex - tram De - i Pa - tris, ad dex - tram De - i Pa -
- lum, se - det ad dex - tram De - i Pa - tris, ad dex - tram De - i Pa -

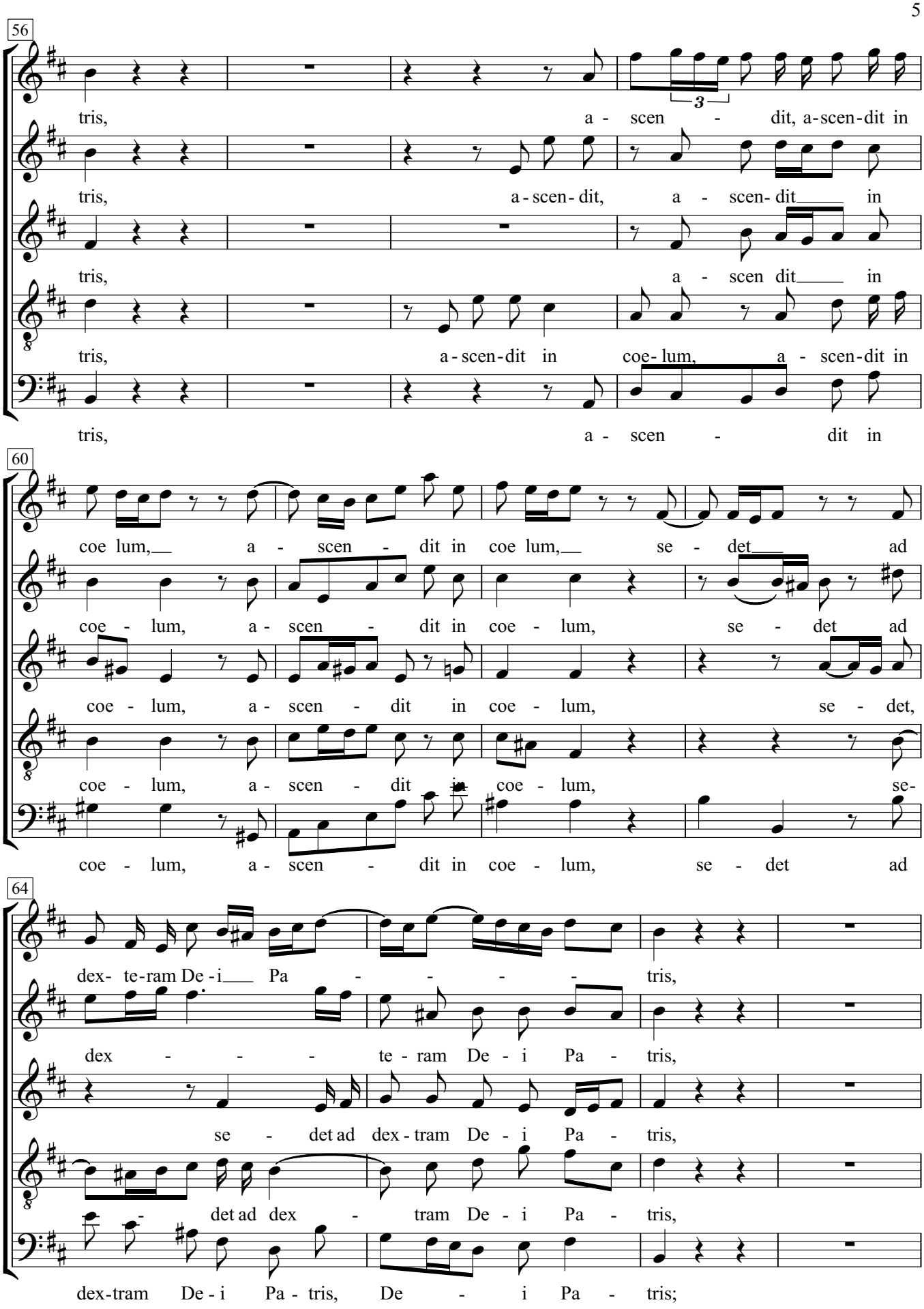
56
tris, a - scen - dit, a-scen-dit in
tris, a-scen-dit, a - scen-dit in
tris, a - scen dit in
tris, a-scen-dit in coe-lum, a - scen-dit in
tris, a - scen - dit in
60
coe lum, a - scen - dit in coe lum, se - det ad
coe - lum, a - scen - dit in coe - lum, se - det ad
coe - lum, a - scen - dit in coe - lum, se - det,
coe - lum, a - scen - dit in coe - lum, se-
coe - lum, a - scen - dit in coe - lum, se - det ad
64
dex- te-ram De - i Pa - - - - tris,
dex - - - te - ram De - i Pa - tris,
se - det ad dex - tram De - i Pa - tris,
- det ad dex - tram De - i Pa - tris,
dex-tram De - i Pa - tris, De - i Pa - tris;

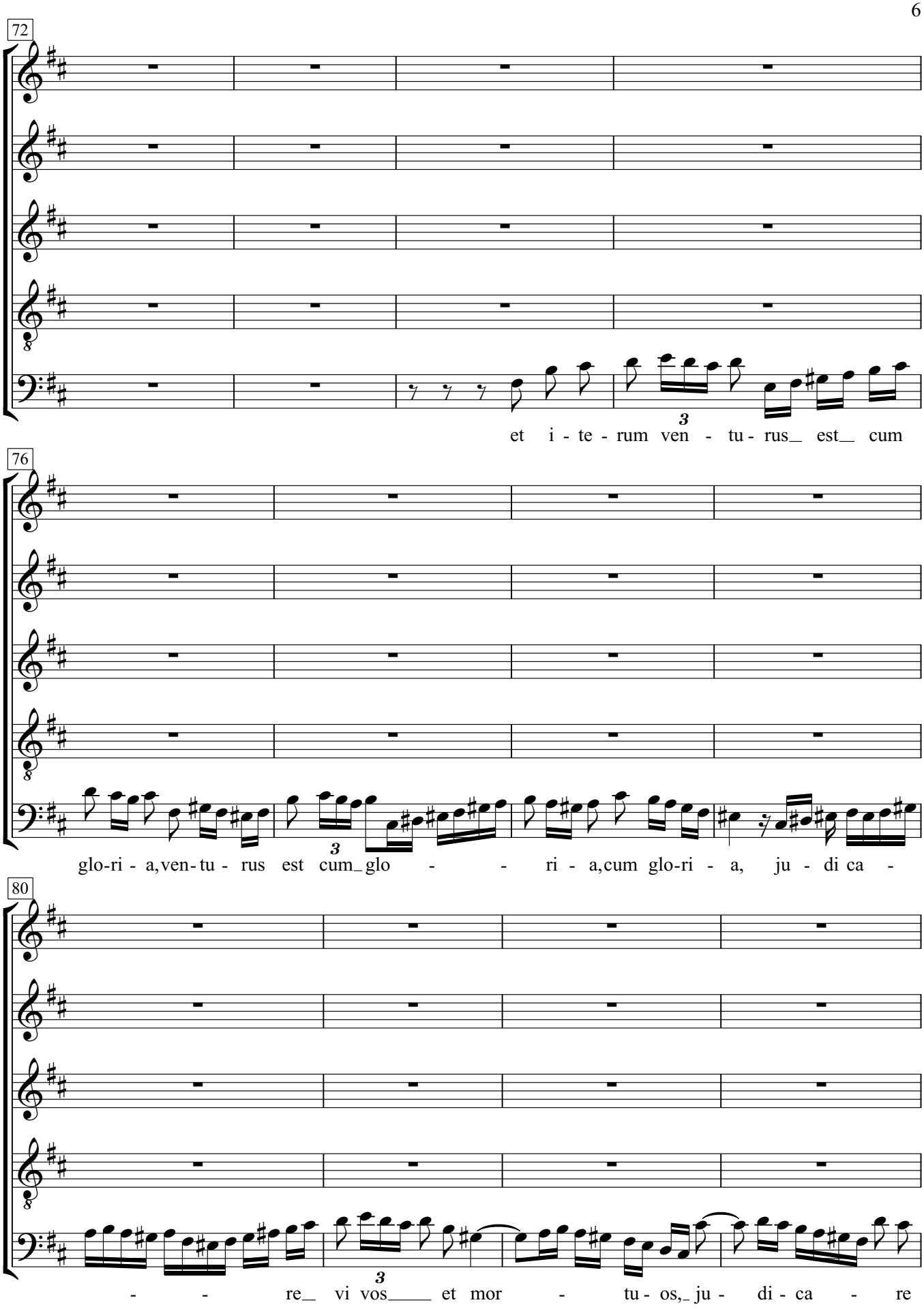
72
et i - te - rum ven - tu - rus_ est_ cum
76
glo-ri - a,ven-tu - rus est cum_ glo - - ri - a,cum glo-ri - a, ju - di ca -
80
- - re_ vi vos____ et mor - tu - os,_ ju - di - ca - re

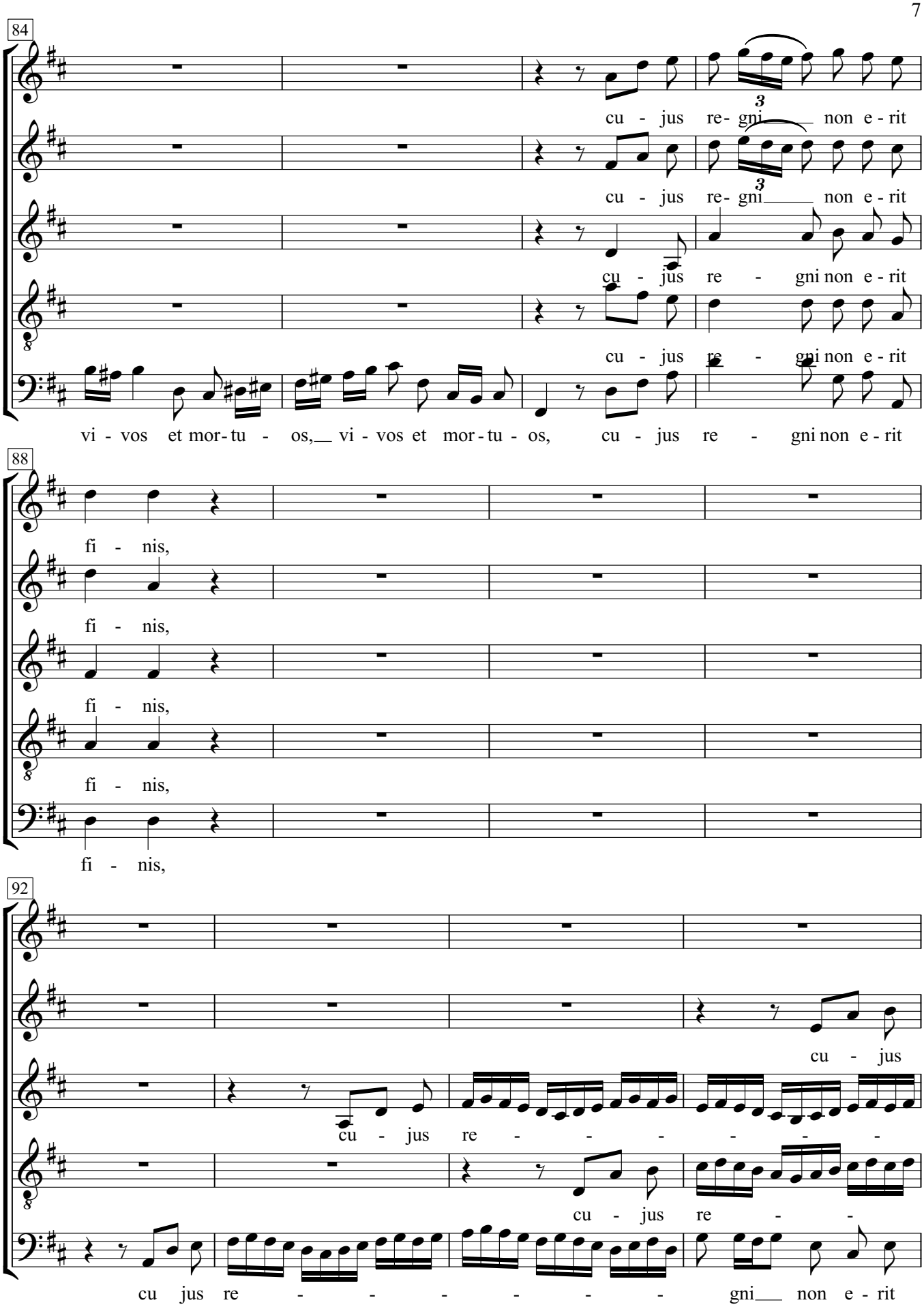
84
cu - jus re- gni non e - rit
cu - jus re- gni non e - rit
cu - jus re - gni non e - rit
cu - jus re - gni non e - rit
vi - vos et mor-tu - os, vi - vos et mor-tu - os, cu - jus re - gni non e - rit
88
fi - nis,
fi - nis,
fi - nis,
fi - nis,
fi - nis,
92
cu - jus
cu - jus re - - - - - -
cu - jus re - -
cu jus re - - - - - - gni non e - rit

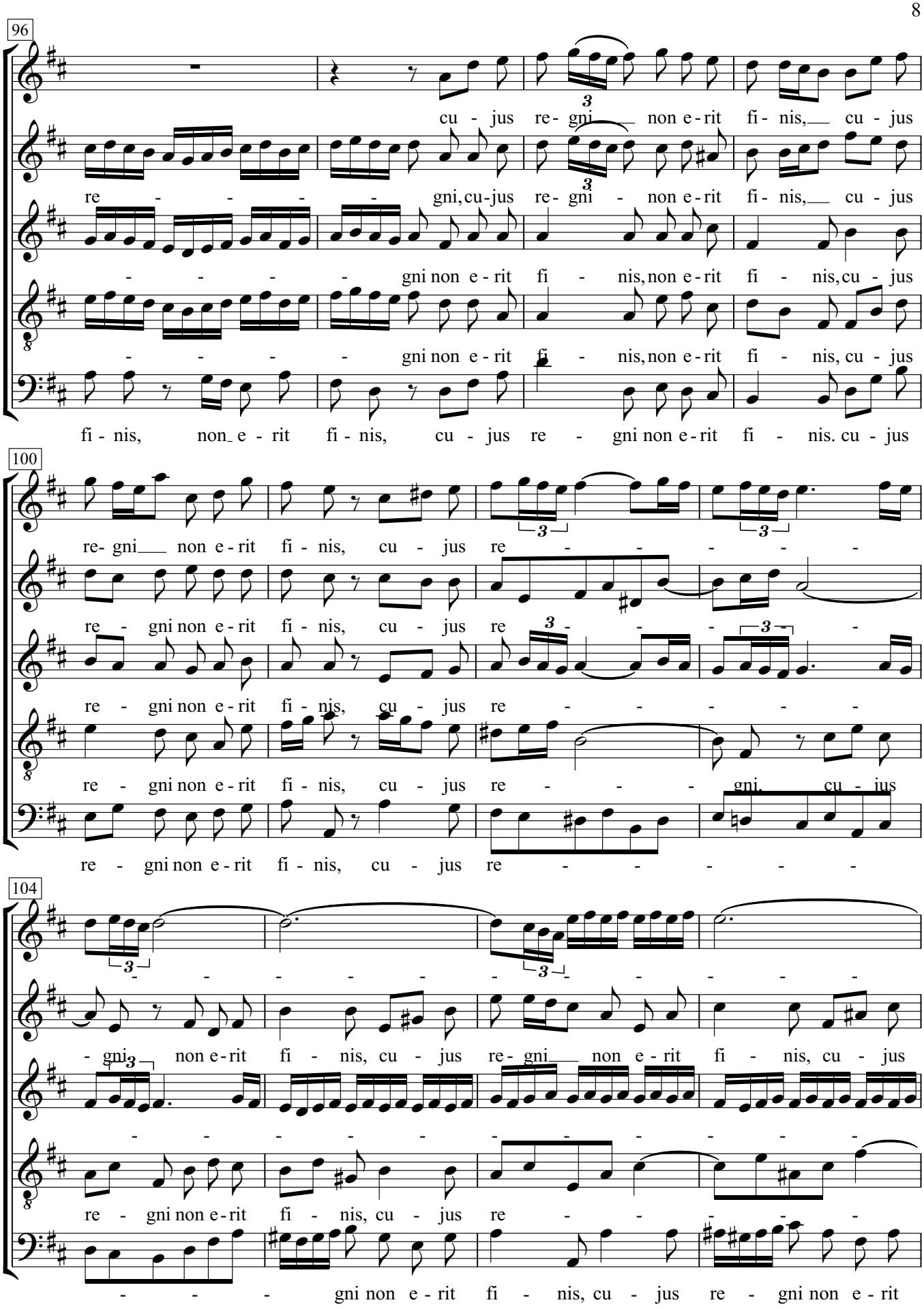
96
cu - jus re - gni non e - rit fi - nis, cu - jus
re - - - - gni, cu - jus re - gni - non e - rit fi - nis, cu - jus
- - - - gni non e - rit fi - nis, non e - rit fi - nis, cu - jus
- - - - gni non e - rit fi - nis, non e - rit fi - nis, cu - jus
fi - nis, non e - rit fi - nis, cu - jus re - gni non e - rit fi - nis. cu - jus
100
re - gni non e - rit fi - nis, cu - jus re - - - - - -
re - gni non e - rit fi - nis, cu - jus re - - - - -
re - gni non e - rit fi - nis, cu - jus re - - - - -
re - gni non e - rit fi - nis, cu - jus re - - - gni, cu - jus
re - gni non e - rit fi - nis, cu - jus re - - - - -
104
- - - - - - - - - - - -
- gni non e - rit fi - nis, cu - jus re - gni non e - rit fi - nis, cu - jus
- - - - - - - - - - - -
re - gni non e - rit fi - nis, cu - jus re - - - - -
- - - gni non e - rit fi - nis, cu - jus re - gni non e - rit

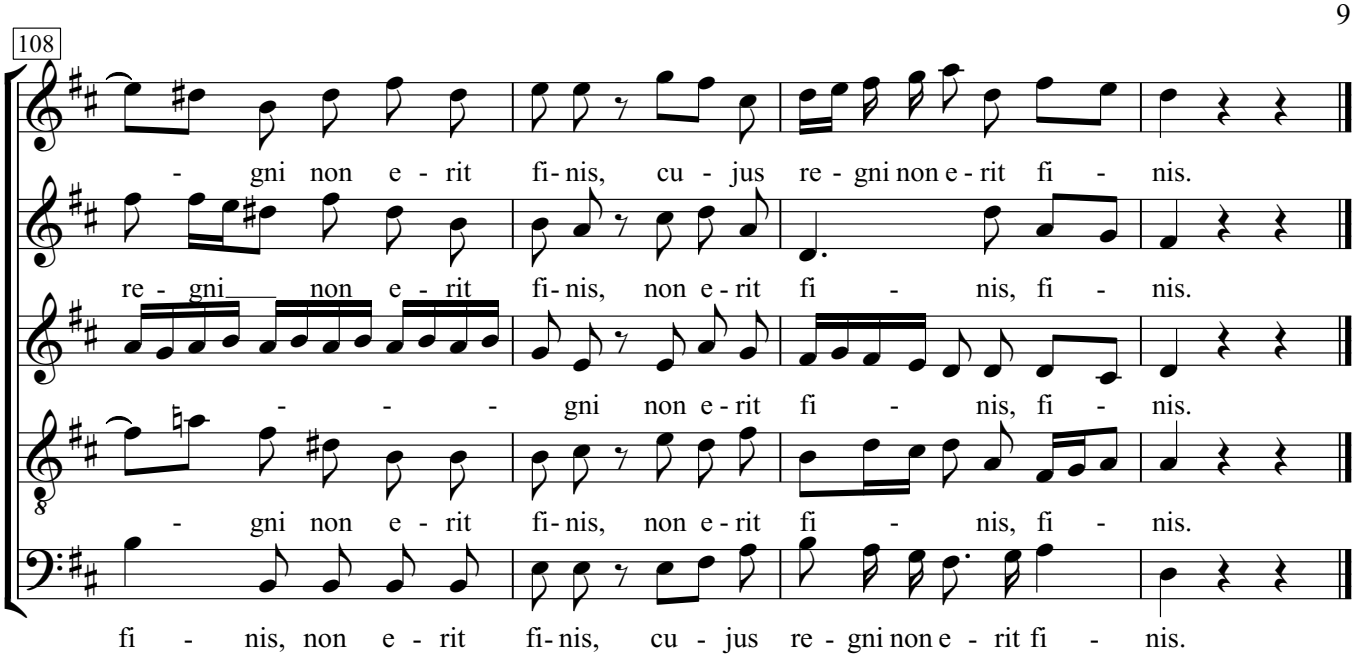
108
- gni non e - rit fi - nis, cu - jus re - gni non e - rit fi - nis.
re - gni non e - rit fi - nis, non e - rit fi - nis, fi - nis.
- - - gni non e - rit fi - nis, fi - nis.
- gni non e - rit fi - nis, non e - rit fi - nis, fi - nis.
fi - nis, non e - rit fi - nis, cu - jus re - gni non e - rit fi - nis.

# 20. Confiteor unum baptisma

Johann Sebastian Bach
(1685-1750)

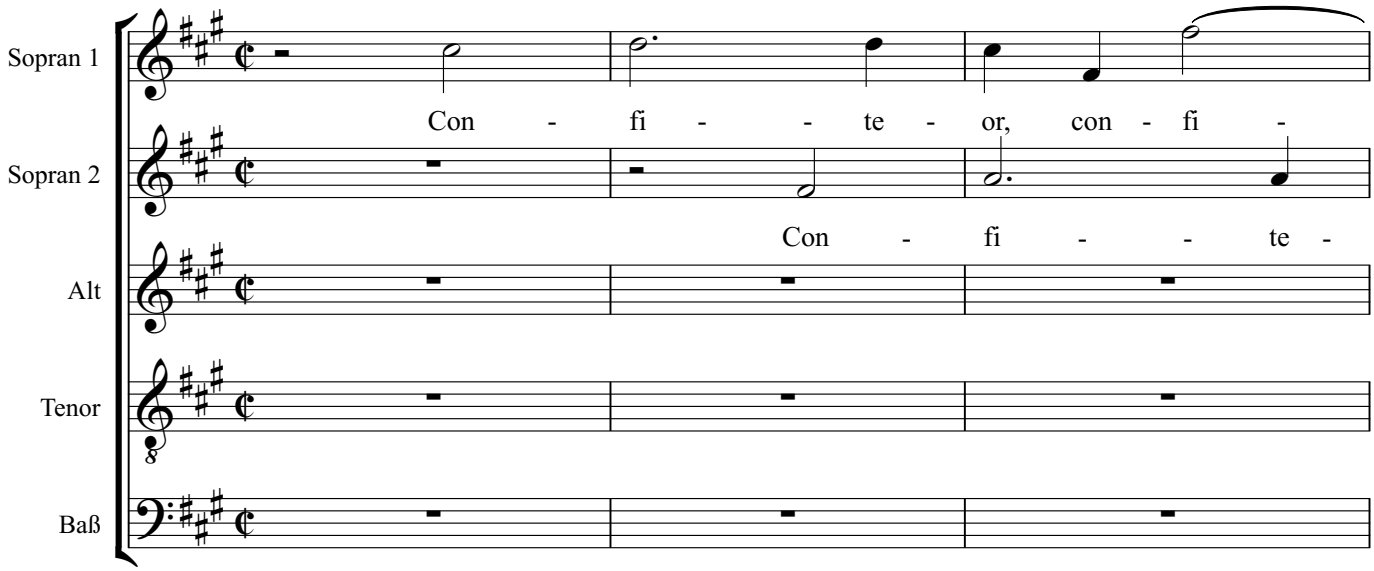


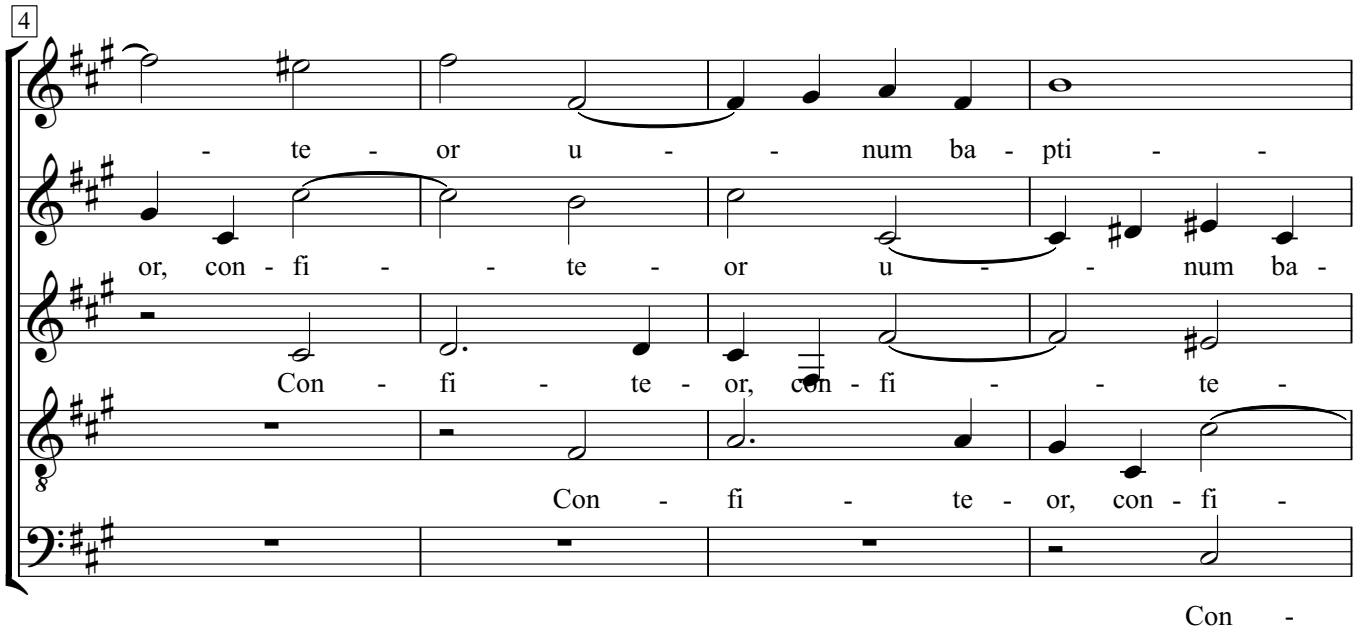

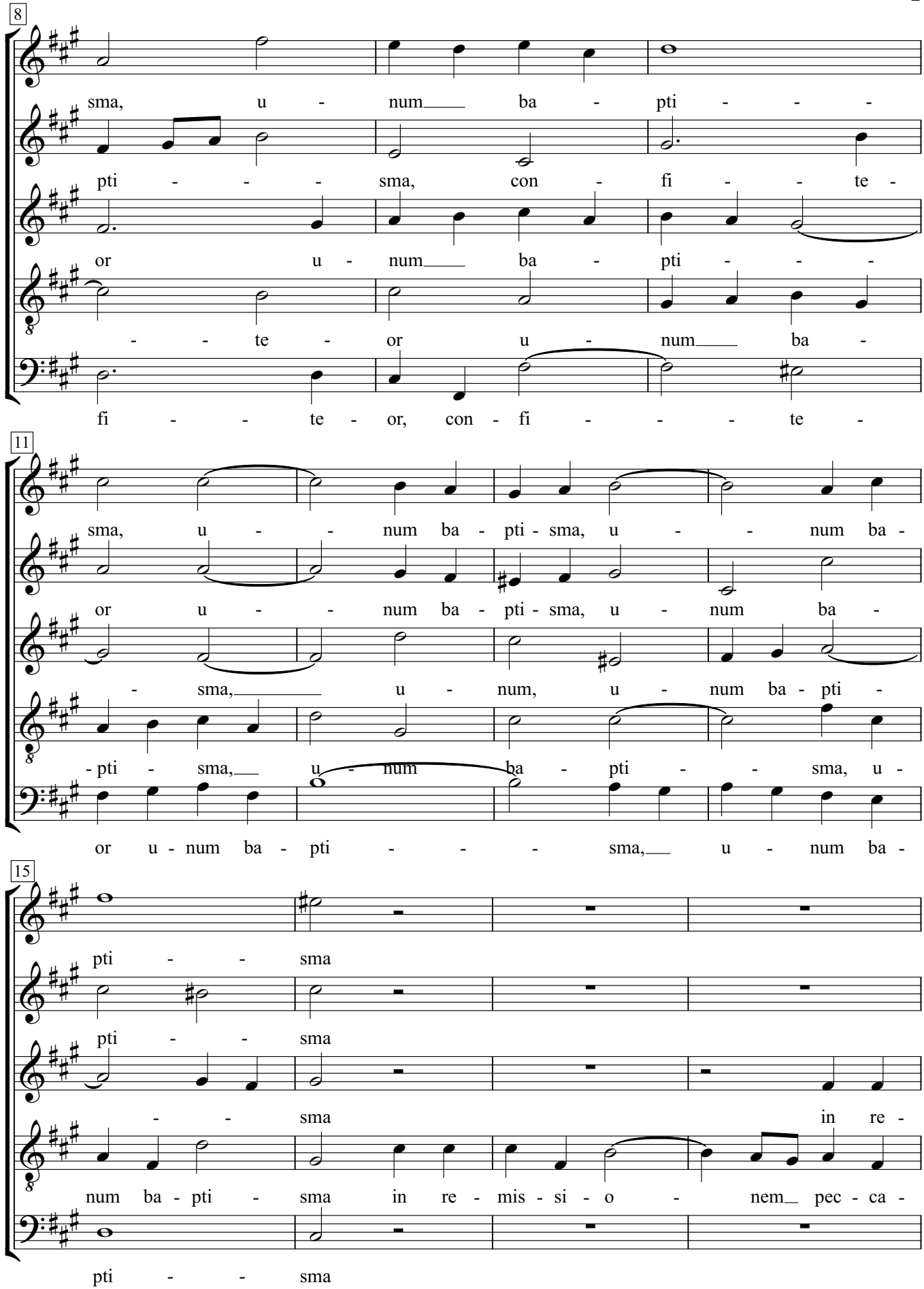
8
sma, u - num ba - pti - - -
pti - - - sma, con - fi - - te -
or u - num ba - pti - - -
- - te - or u - num ba -
fi - - te - or, con - fi - - - te -
11
sma, u - - num ba - pti - sma, u - - num ba -
or u - - num ba - pti - sma, u - num ba -
- sma, u - num, u - num ba - pti -
- pti - sma, u - num ba - pti - - sma, u -
or u - num ba - pti - - - sma, u - num ba -
15
pti - - sma
pti - - sma
- - sma in re -
num ba - pti - sma in re - mis - si - o - nem pec - ca -
pti - - sma

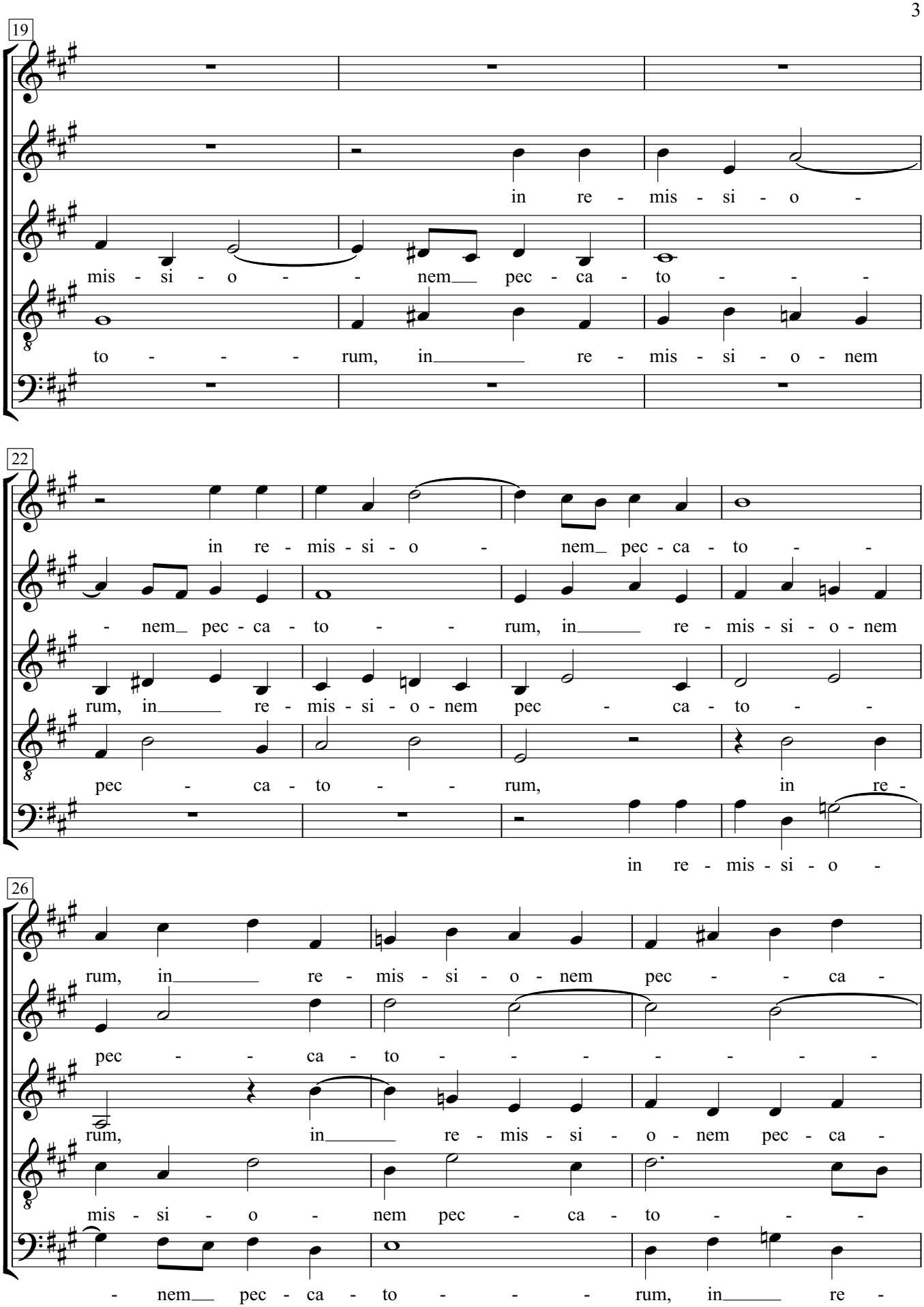
19
in re - mis - si - o -
mis - si - o - - nem pec - ca - to - - -
to - - - rum, in re - mis - si - o - nem
22
in re - mis - si - o - nem pec - ca - to - -
- nem pec - ca - to - - rum, in re - mis - si - o - nem
rum, in re - mis - si - o - nem pec - ca - to - -
pec - ca - to - - rum, in re -
in re - mis - si - o -
26
rum, in re - mis - si - o - nem pec - - ca -
pec - - ca - to - - - - - -
rum, in re - mis - si - o - nem pec - ca -
mis - si - o - nem pec - ca - to - - -
- nem pec - ca - to - - - rum, in re -

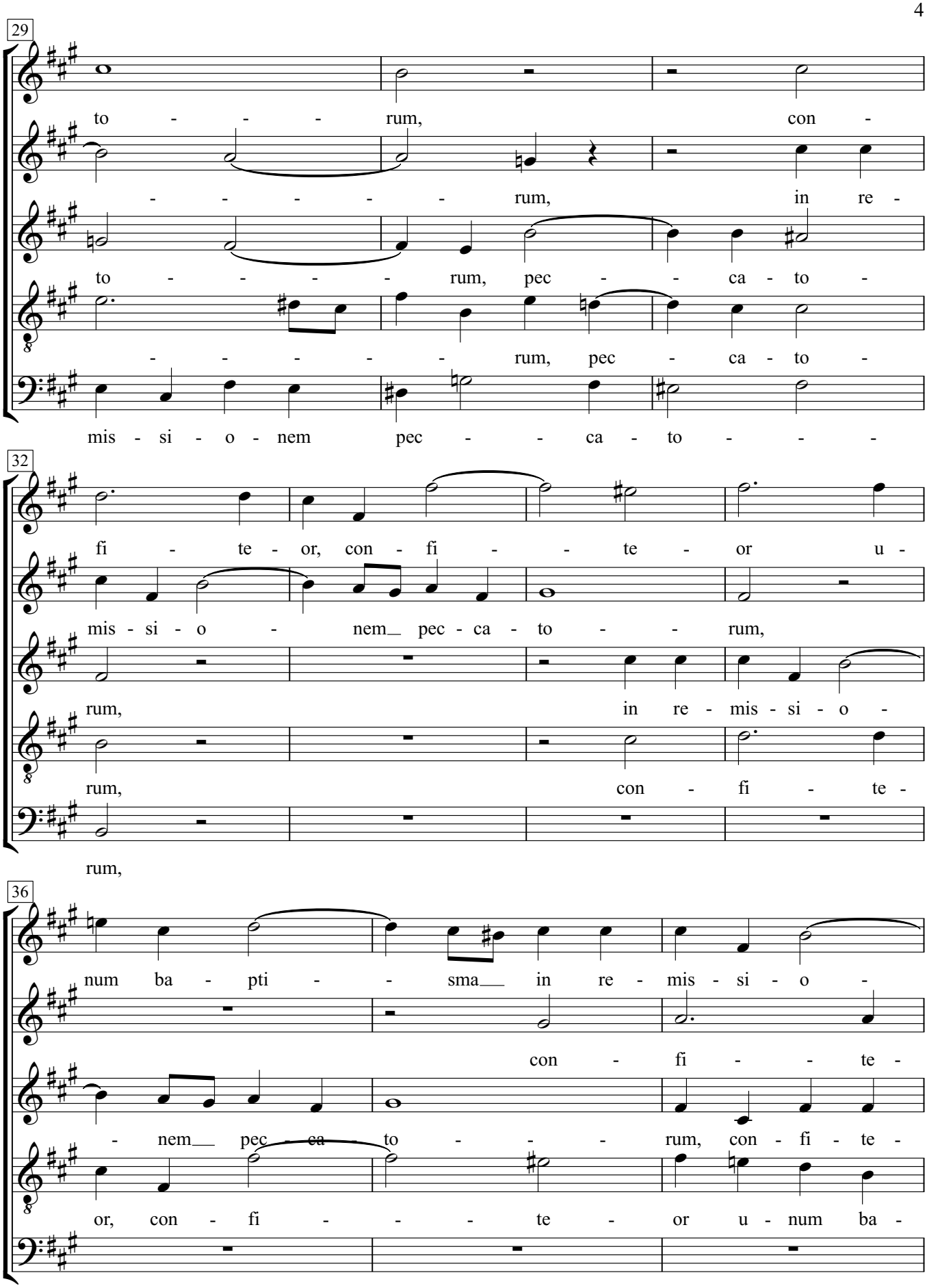
29
to - - - - rum, con -
- - - - - - rum, in re -
to - - - - rum, pec - - ca - to -
- - - - - - rum, pec - ca - to -
mis - si - o - nem pec - - ca - to - - -
32
fi - te - or, con - fi - - te - or u -
mis - si - o - nem pec - ca - to - - rum,
rum, in re - mis - si - o -
rum, con - fi - te -
rum,
36
num ba - pti - - sma in re - mis - si - o -
con - fi - - te -
- nem pec - ca - to - - - rum, con - fi - te -
or, con - fi - - - te - or u - num ba -

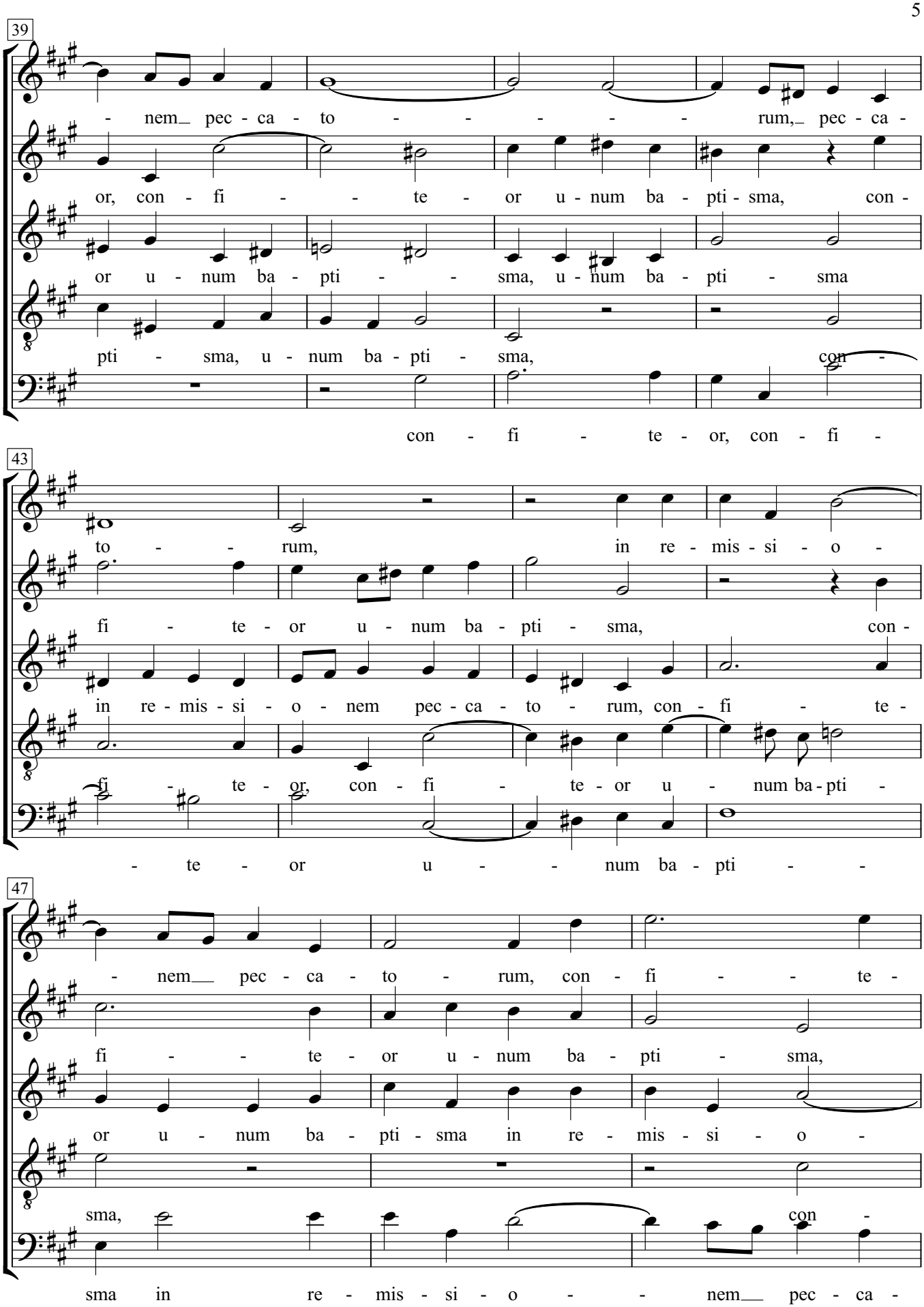
39
- nem_ pec - ca - to - - - - - - rum,_ pec - ca -
or, con - fi - - te - or u - num ba - pti - sma, con -
or u - num ba - pti - - sma, u - num ba - pti - sma
pti - sma, u - num ba - pti - sma, con -
con - fi - te - or, con - fi -
43
to - - rum, in re - mis - si - o -
fi - te - or u - num ba - pti - sma, con -
in re - mis - si - o - nem pec - ca - to - rum, con - fi - te -
fi - te - or, con - fi - te - or u - num ba - pti -
- te - or u - - num ba - pti - -
47
- nem__ pec - ca - to - rum, con - fi - - te -
fi - - te - or u - num ba - pti - sma,
or u - num ba - pti - sma in re - mis - si - o -
sma, con -
sma in re - mis - si - o - - nem__ pec - ca -

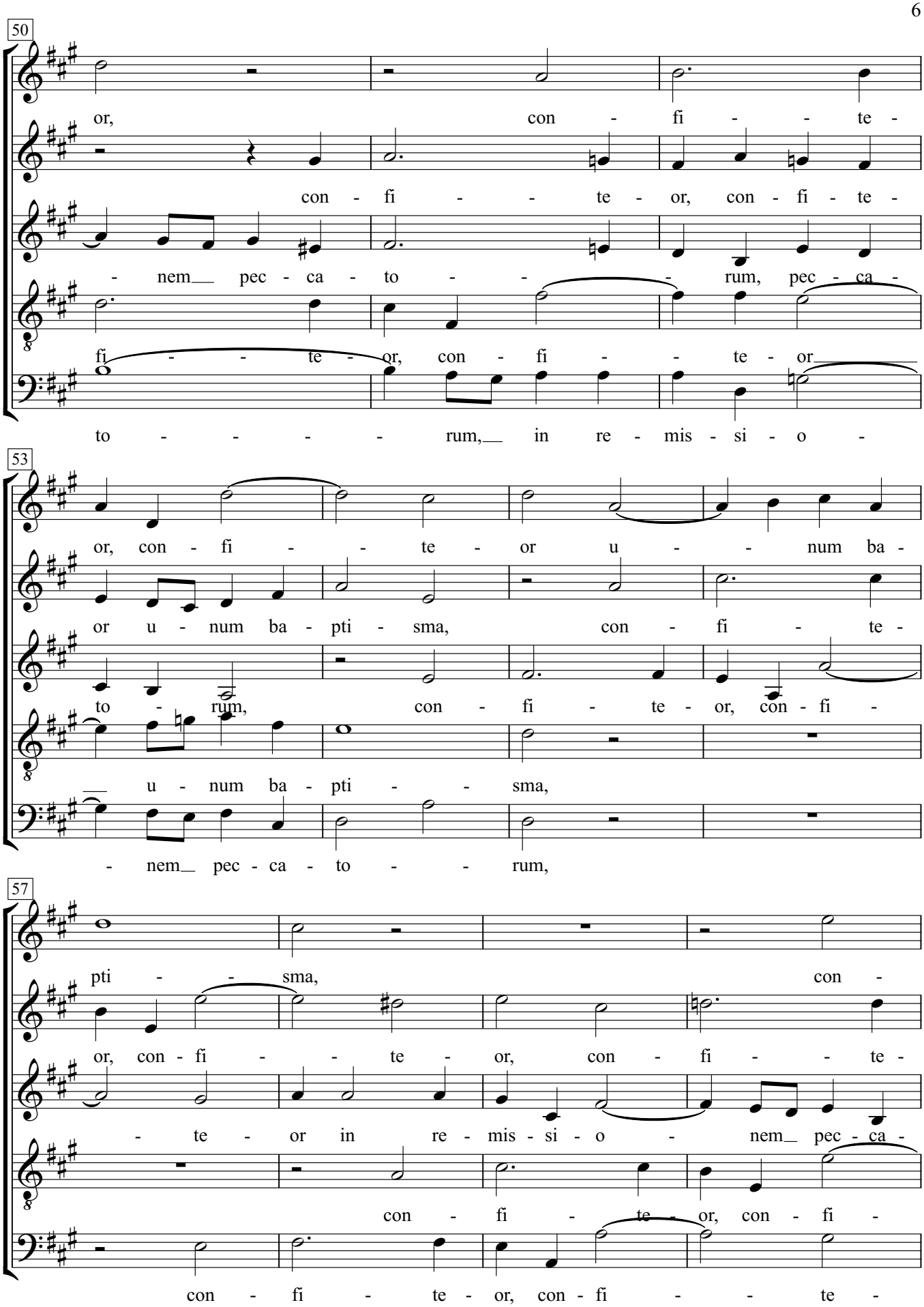
50
or, con - fi - - te -
con - fi - - te - or, con - fi - te -
- nem pec - ca - to - - - rum, pec - ca -
fi - - - te - or, con - fi - - te - or
to - - - - - rum, in re - mis - si - o -
53
or, con - fi - - te - or u - - num ba -
or u - num ba - pti - sma, con - fi - te -
to - rum, con - fi - te - or, con - fi -
u - num ba - pti - - sma,
- nem pec - ca - to - - rum,
57
pti - - sma, con -
or, con - fi - - te - or, con - fi - - te -
- te - or in re - mis - si - o - nem pec - ca -
con - fi - te - or, con - fi -
con - fi - te - or, con - fi - - te -

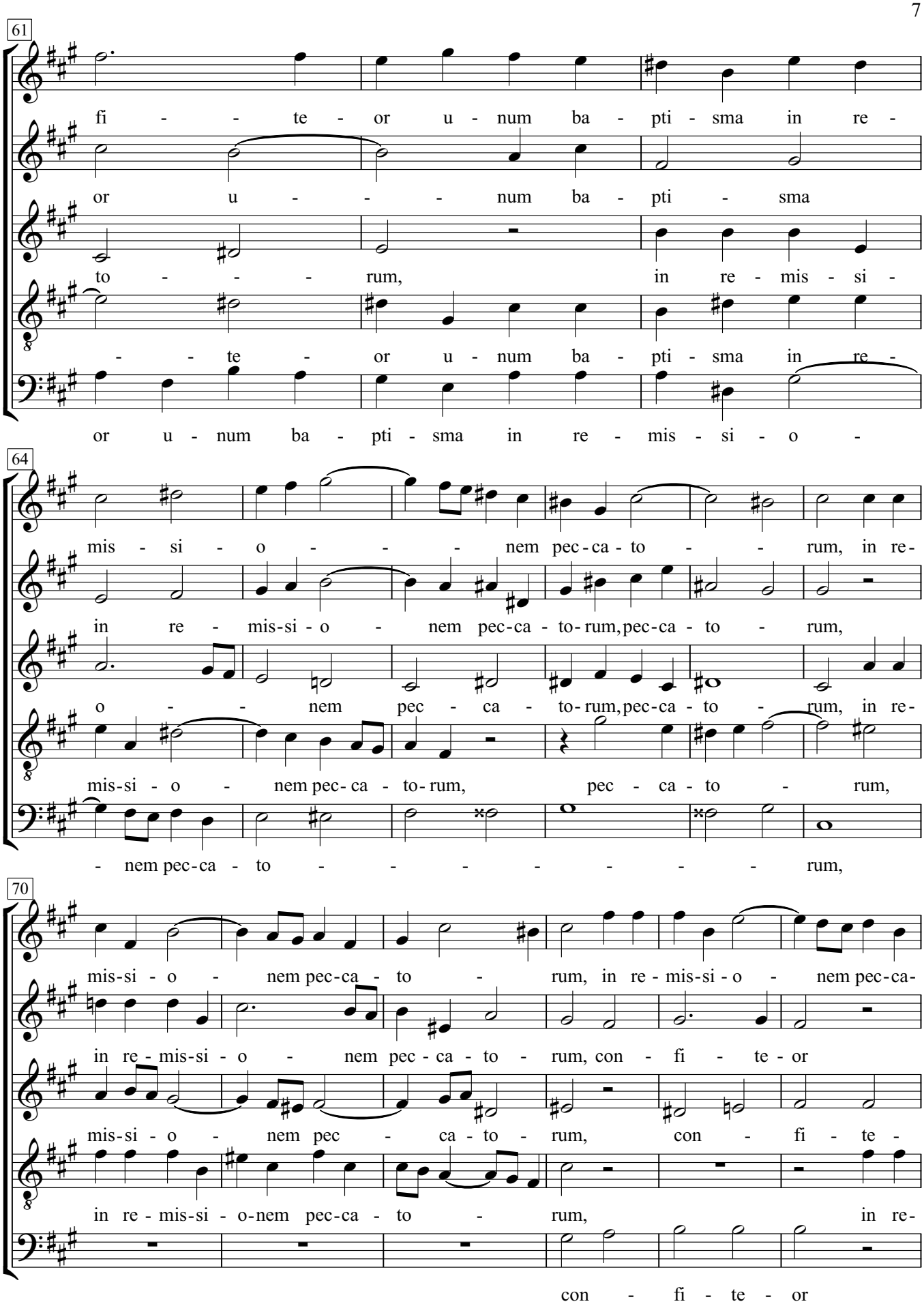
61
fi - - te - or u - num ba - pti - sma in re -
or u - - - num ba - pti - sma
to - - - rum, in re - mis - si -
- - te - or u - num ba - pti - sma in re -
or u - num ba - pti - sma in re - mis - si - o -
64
mis - si - o - - - nem pec - ca - to - - rum, in re -
in re - mis-si - o - nem pec-ca - to-rum, pec-ca - to - rum,
o - - nem pec - ca - to-rum, pec-ca - to - rum, in re -
mis-si - o - nem pec-ca - to-rum, pec - ca - to - rum,
- nem pec-ca - to - - - - - - - rum,
70
mis-si - o - nem pec-ca - to - rum, in re - mis-si - o - nem pec-ca -
in re - mis-si - o - nem pec - ca - to - rum, con - fi - te - or
mis-si - o - nem pec - ca - to - rum, con - fi - te -
in re - mis-si - o-nem pec-ca - to - rum, in re -
con - fi - te - or

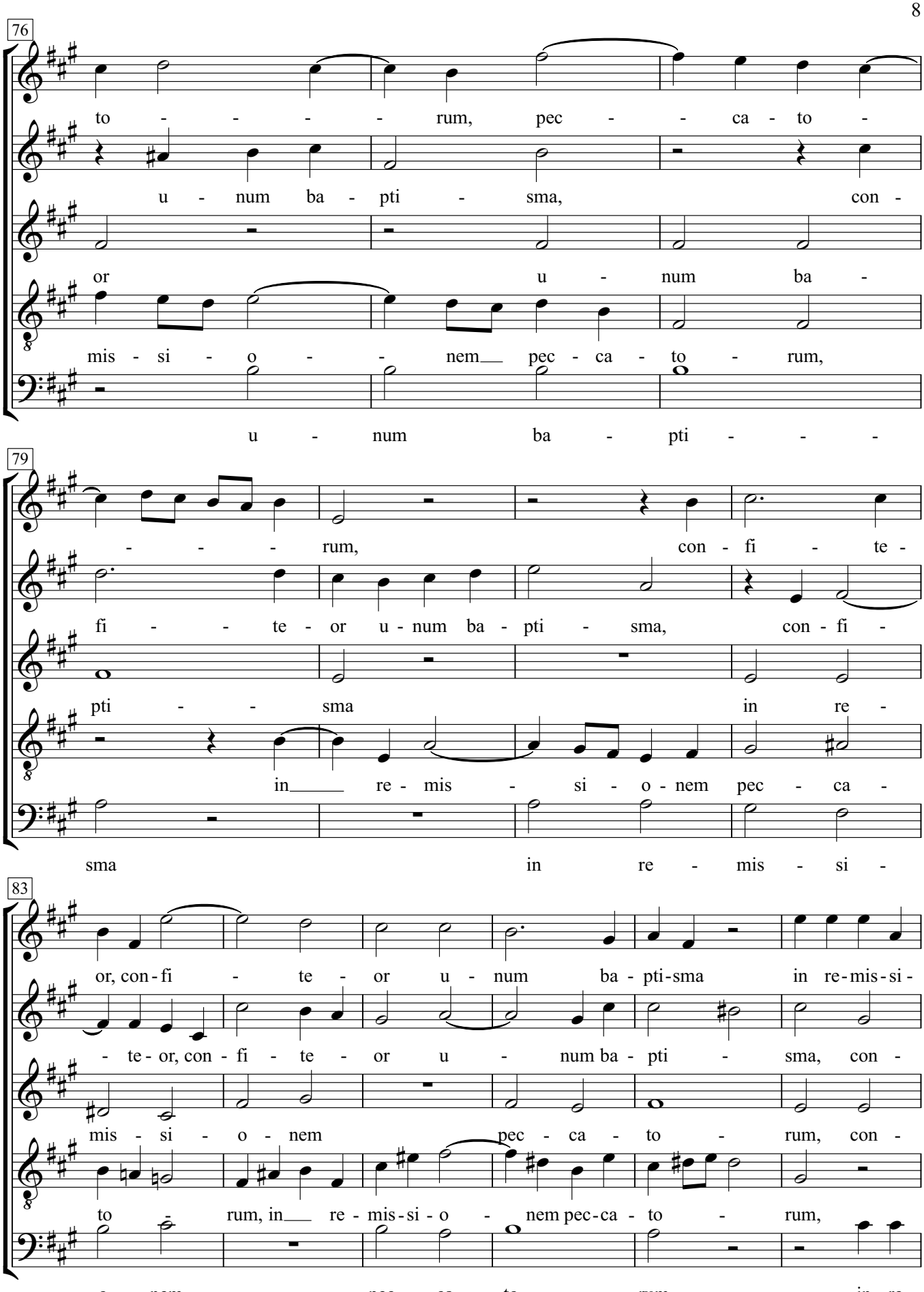
76
to - - - - rum, pec - - ca - to -
u - num ba - pti - sma, con -
or u - num ba -
mis - si - o - - nem pec - ca - to - rum,
u - num ba - pti - - - -
79
- - - - rum, con - fi - te -
fi - - - te - or u - num ba - pti - sma, con - fi -
pti - - sma in re -
in re - mis - si - o - nem pec - ca -
sma in re - mis - si -
83
or, con - fi - te - or u - num ba - pti - sma in re - mis - si -
- te - or, con - fi - te - or u - num ba - pti - sma, con -
mis - si - o - nem pec - ca - to - rum, con -
to - rum, in re - mis - si - o - nem pec - ca - to - rum,
o - nem pec - ca - to - rum, in re -

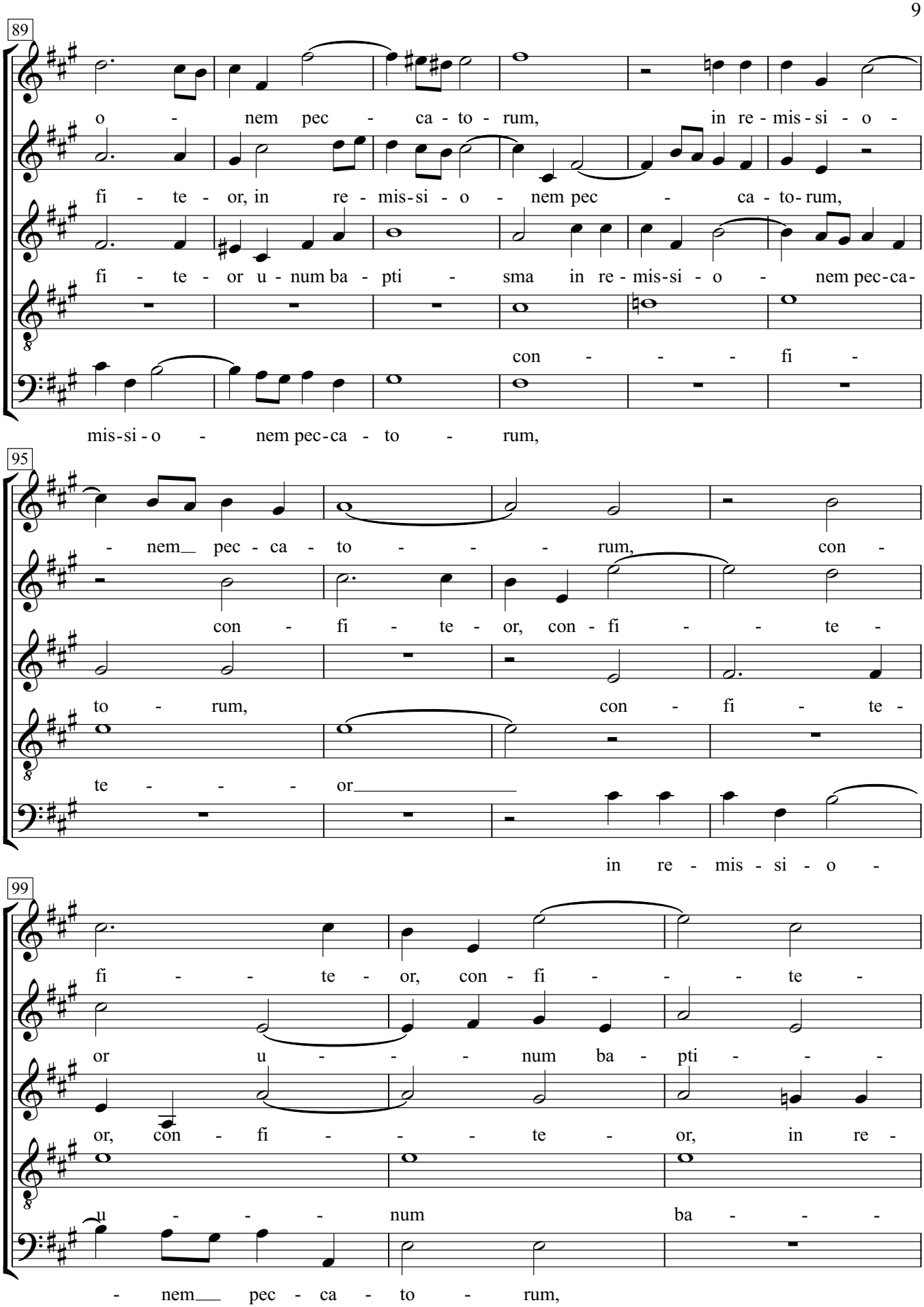
89
o - nem pec - ca - to - rum, in re - mis - si - o -
fi - te - or, in re - mis - si - o - nem pec - ca - to - rum,
fi - te - or u - num ba - pti - sma in re - mis - si - o - nem pec - ca -
con - - - - fi -
mis - si - o - nem pec - ca - to - rum,
95
- nem pec - ca - to - - - rum, con -
con - fi - te - or, con - fi - - te -
to - rum, con - fi - te -
te - - - - or
in re - mis - si - o -
99
fi - - - te - or, con - fi - - - te -
or u - - - num ba - pti - - -
or, con - fi - - - te - or, in re -
u - - - num ba - - - -
- nem pec - ca - to - rum,

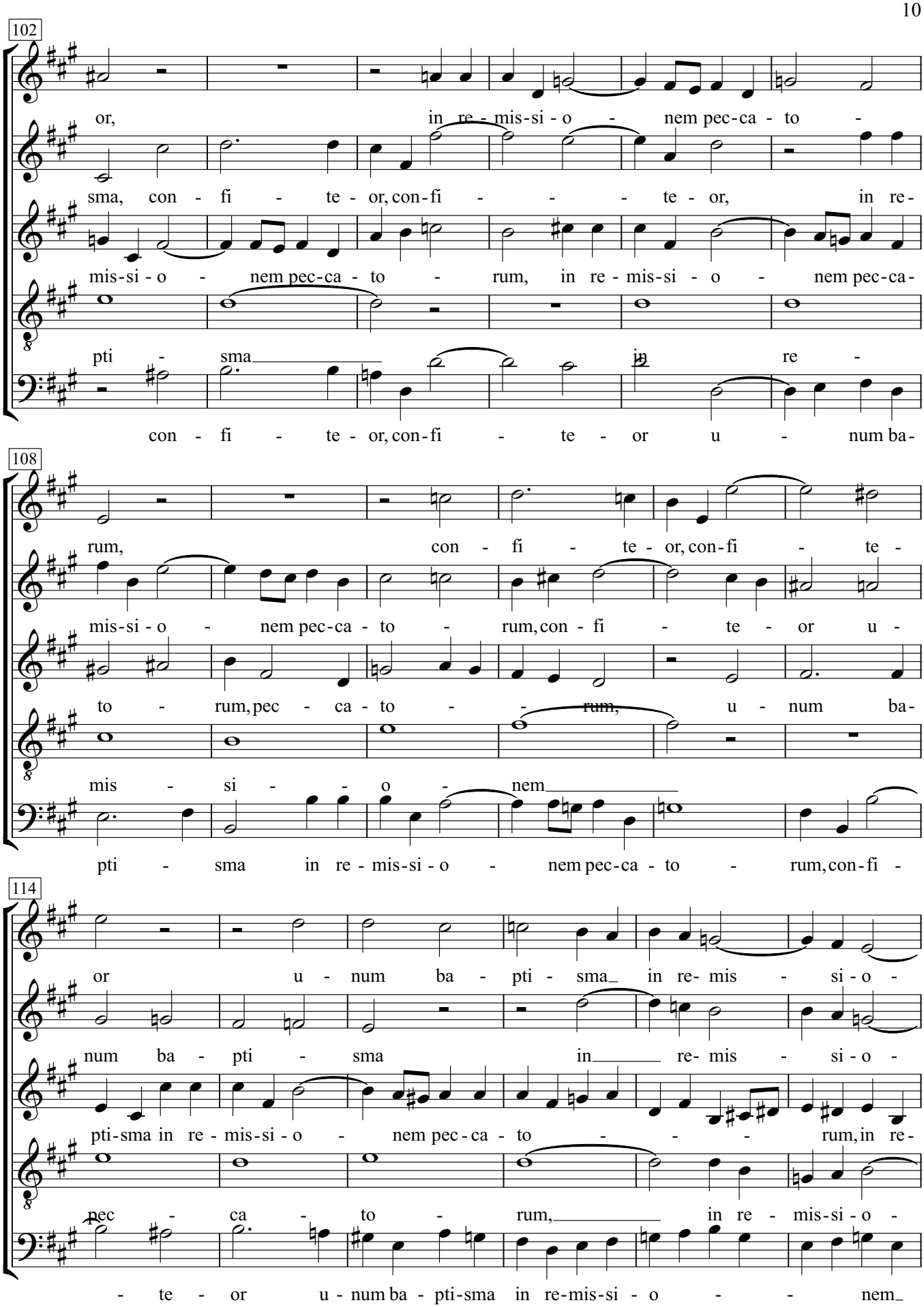
102
or, in re - mis-si - o - nem pec-ca - to -
sma, con - fi - te - or, con-fi - - - te - or, in re-
mis-si - o - nem pec-ca - to - rum, in re - mis-si - o - nem pec-ca-
pti - sma in re -
con - fi - te - or, con-fi - te - or u - num ba-
108
rum, con - fi - te - or, con-fi - te -
mis-si - o - nem pec-ca - to - rum, con - fi - te - or u -
to - rum, pec - ca - to - - rum, u - num ba-
mis - si - - o - nem
pti - sma in re - mis-si - o - nem pec-ca - to - rum, con-fi -
114
or u - num ba - pti - sma in re- mis - si - o -
num ba - pti - sma in re- mis - si - o -
pti-sma in re - mis-si - o - nem pec - ca - to - - - rum, in re -
pec - ca - to - rum, in re - mis-si - o -
- te - or u - num ba - pti-sma in re-mis-si - o - - nem

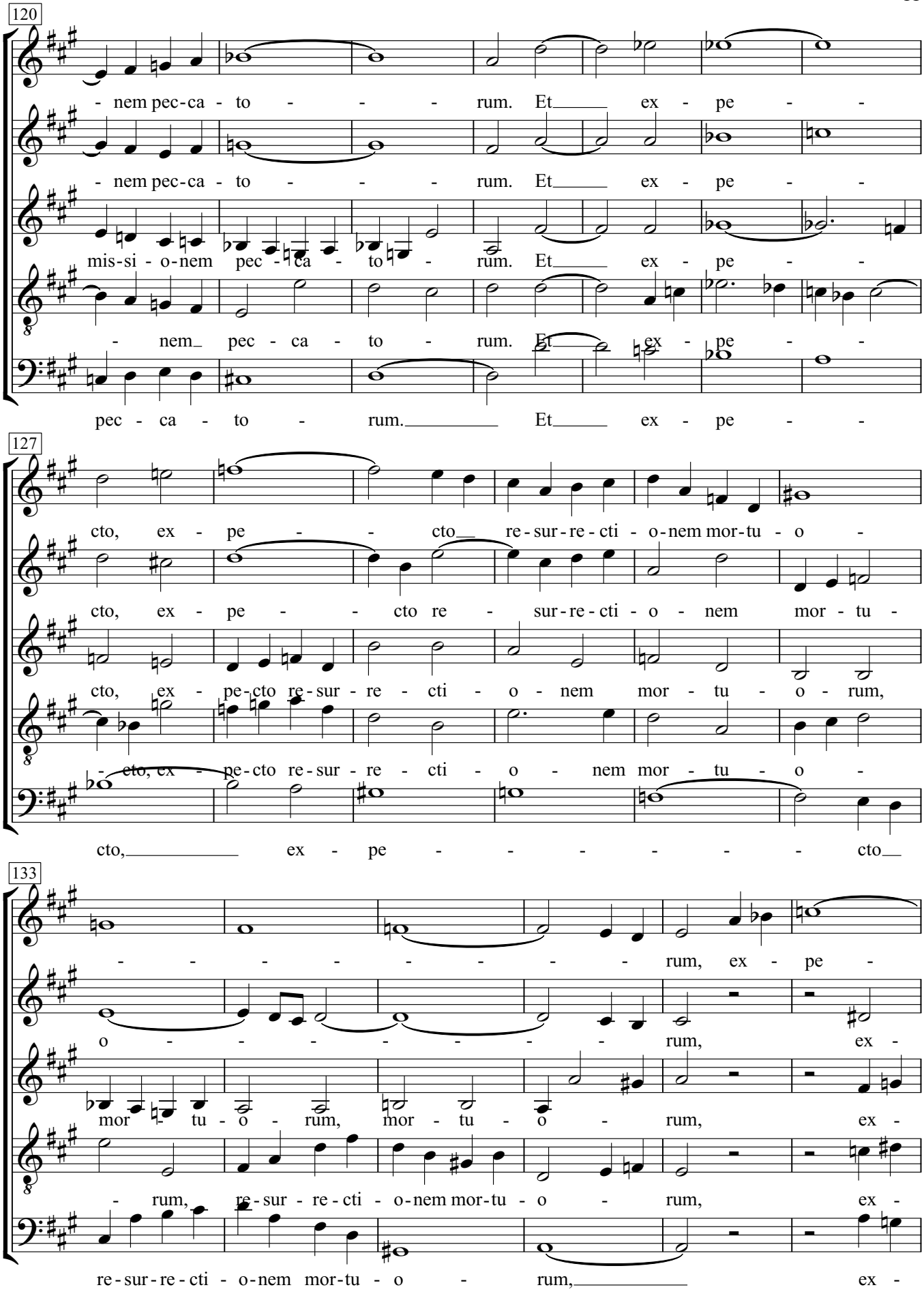
120
- nem pec-ca - to - - - rum. Et ex - pe - -
- nem pec-ca - to - - - rum. Et ex - pe - -
mis-si - o-nem pec - ca - to - rum. Et ex - pe - -
- nem pec - ca - to - rum. Et ex - pe - -
pec - ca - to - rum. Et ex - pe - -
127
cto, ex - pe - - cto re - sur-re-cti - o-nem mor-tu - o -
cto, ex - pe - - cto re - sur-re-cti - o - nem mor - tu -
cto, ex - pe-cto re-sur - re - cti - o - nem mor - tu - o - rum,
- cto, ex - pe-cto re-sur - re - cti - o - nem mor - tu - o -
cto, ex - pe - - - - - cto
133
- - - - - - - rum, ex - pe -
o - - - - - - rum, ex -
mor - tu - o - rum, mor - tu - o - rum, ex -
- rum, re-sur - re - cti - o-nem mor-tu - o - rum, ex -
re-sur-re-cti - o-nem mor-tu - o - rum, ex -

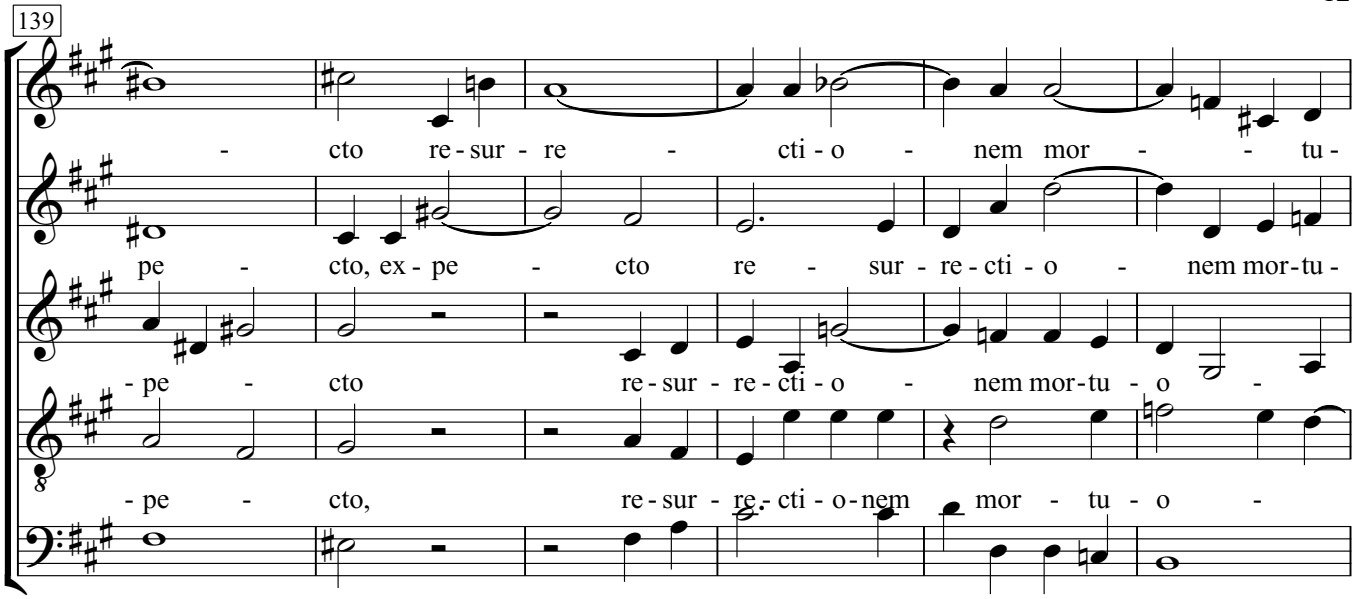


21. Et expecto resurrectionem mortuorum

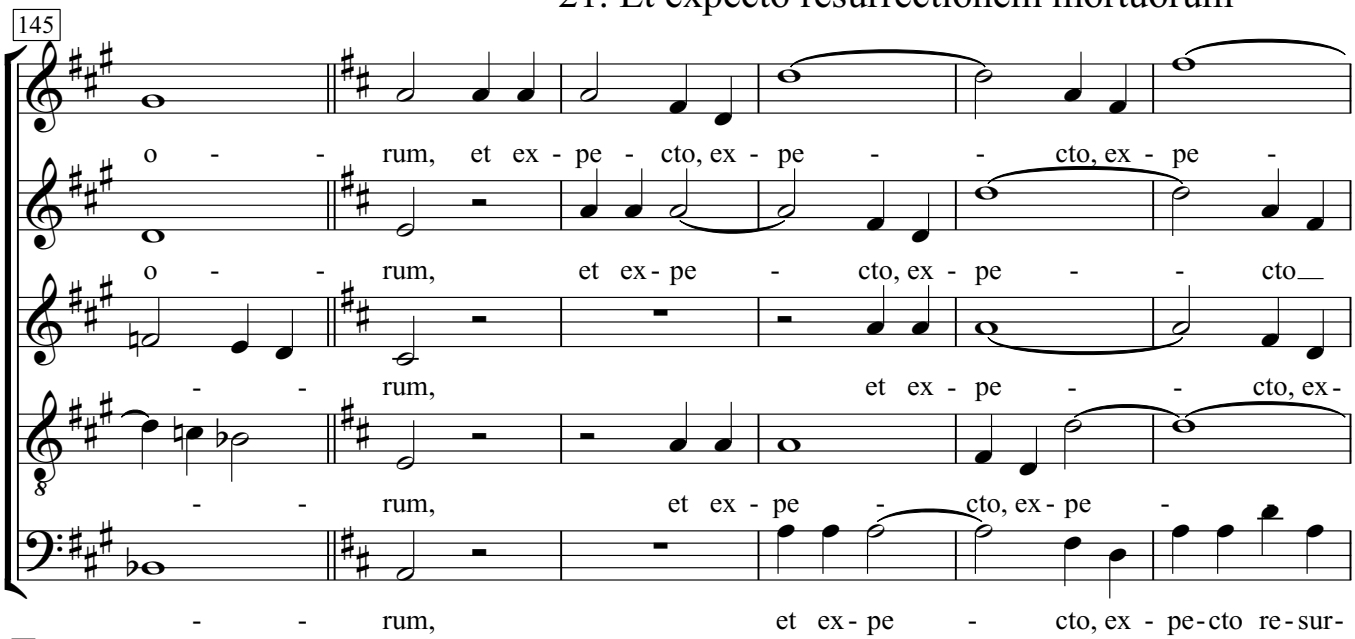


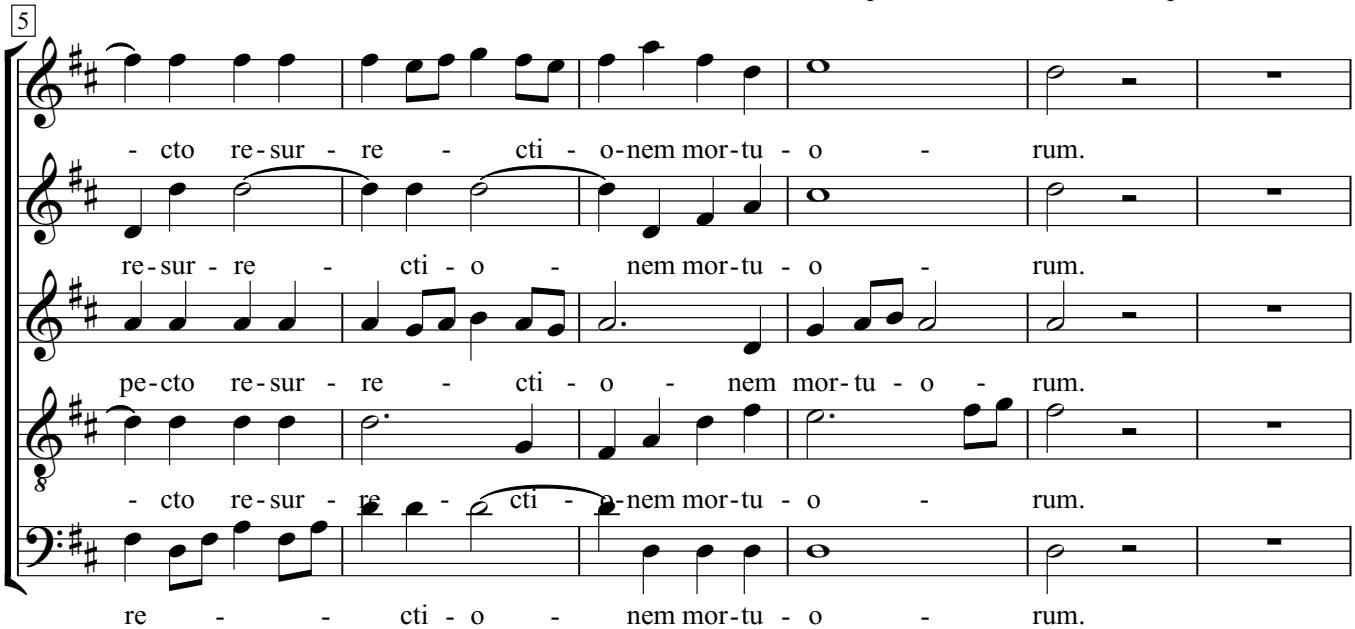

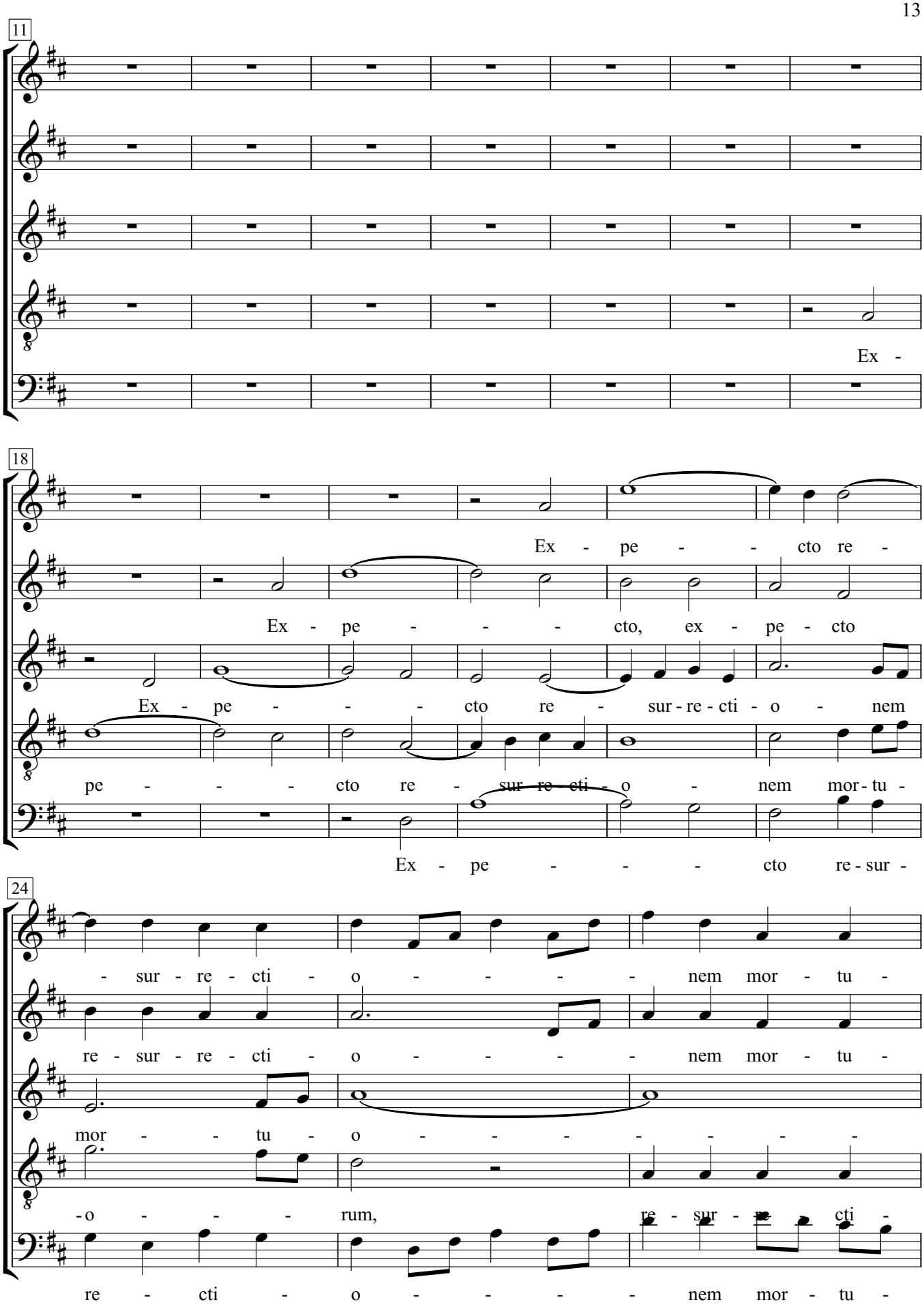
11
Ex -
18
Ex - pe - - cto re -
Ex - pe - - - cto, ex - pe - cto
Ex - pe - - - cto re - sur - re - cti - o - nem
pe - - - - cto re - sur re cti - o - nem mor - tu -
Ex - pe - - - cto re - sur -
24
- sur - re - cti - o - - - - nem mor - tu -
re - sur - re - cti - o - - - - nem mor - tu -
mor - - tu - o - - - - - - -
- o - - - rum, re - sur - re - cti -
re - cti - o - - - - nem mor - tu -

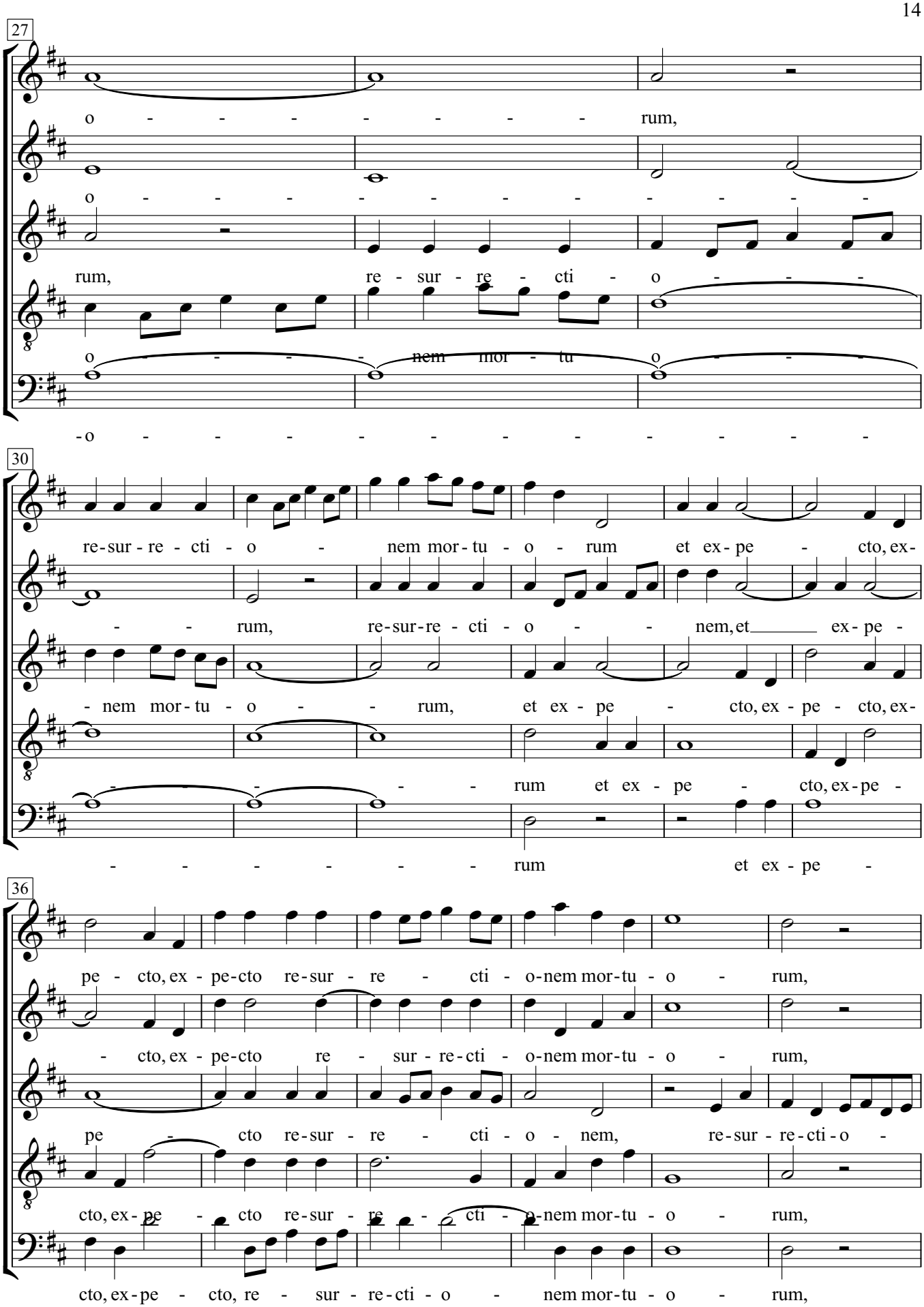
27
o - - - - - - - - rum,
o - - - - - - - - - - - -
rum, re - sur - re - cti - o - - - -
o - - - - nem mor - tu o - - - -
- o - - - - - - - - - - - -
30
re-sur - re - cti - o - nem mor - tu - o - rum et ex - pe - cto, ex -
- - rum, re-sur-re - cti - o - - nem, et ex - pe -
- nem mor - tu - o - - rum, et ex - pe - cto, ex - pe - cto, ex -
- - - - rum et ex - pe - cto, ex - pe -
- - - - - - rum et ex - pe -
36
pe - cto, ex - pe-cto re-sur - re - cti - o-nem mor-tu - o - rum,
- cto, ex - pe-cto re - sur - re-cti - o-nem mor-tu - o - rum,
pe - cto re-sur - re - cti - o - nem, re-sur - re-cti-o -
cto, ex - pe - cto re-sur - re - cti - o-nem mor-tu - o - rum,
cto, ex-pe - cto, re - sur - re-cti - o - nem mor-tu - o - rum,

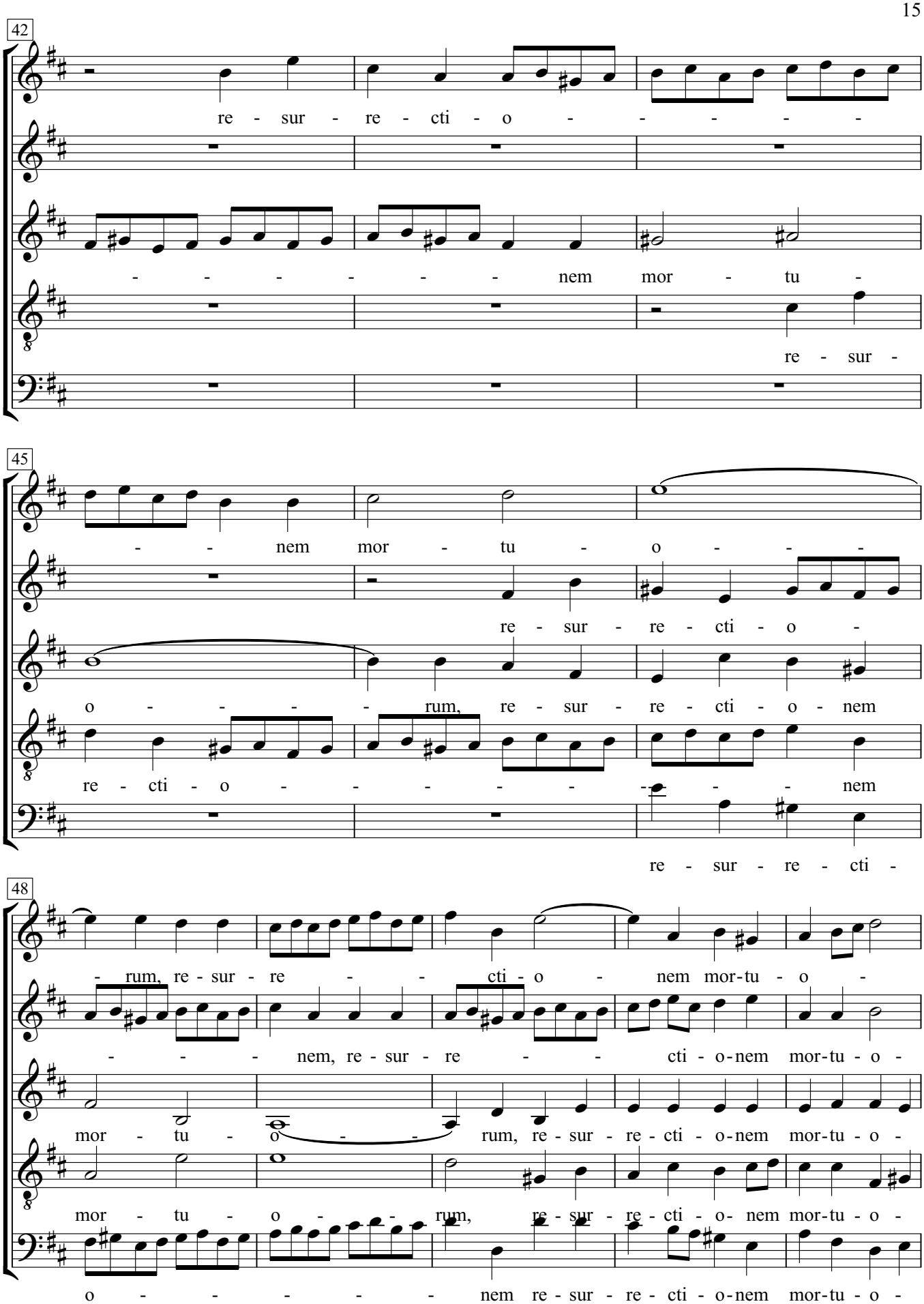
42
re - sur - re - cti - o - - - - -
- - - - - - nem mor - tu -
re - sur -
45
- - nem mor - tu - o - - -
re - sur - re - cti - o -
o - - - - rum, re - sur - re - cti - o - nem
re - cti - o - - - - - - - - nem
re - sur - re - cti -
48
- rum, re - sur - re - - - cti - o - nem mor-tu - o -
- - - - nem, re - sur - re - - - cti - o-nem mor-tu - o -
mor - tu - o - - - rum, re - sur - re - cti - o-nem mor-tu - o -
mor - tu - o - - - rum, re - sur - re - cti - o- nem mor-tu - o -
o - - - - - - nem re - sur - re - cti - o-nem mor-tu - o -

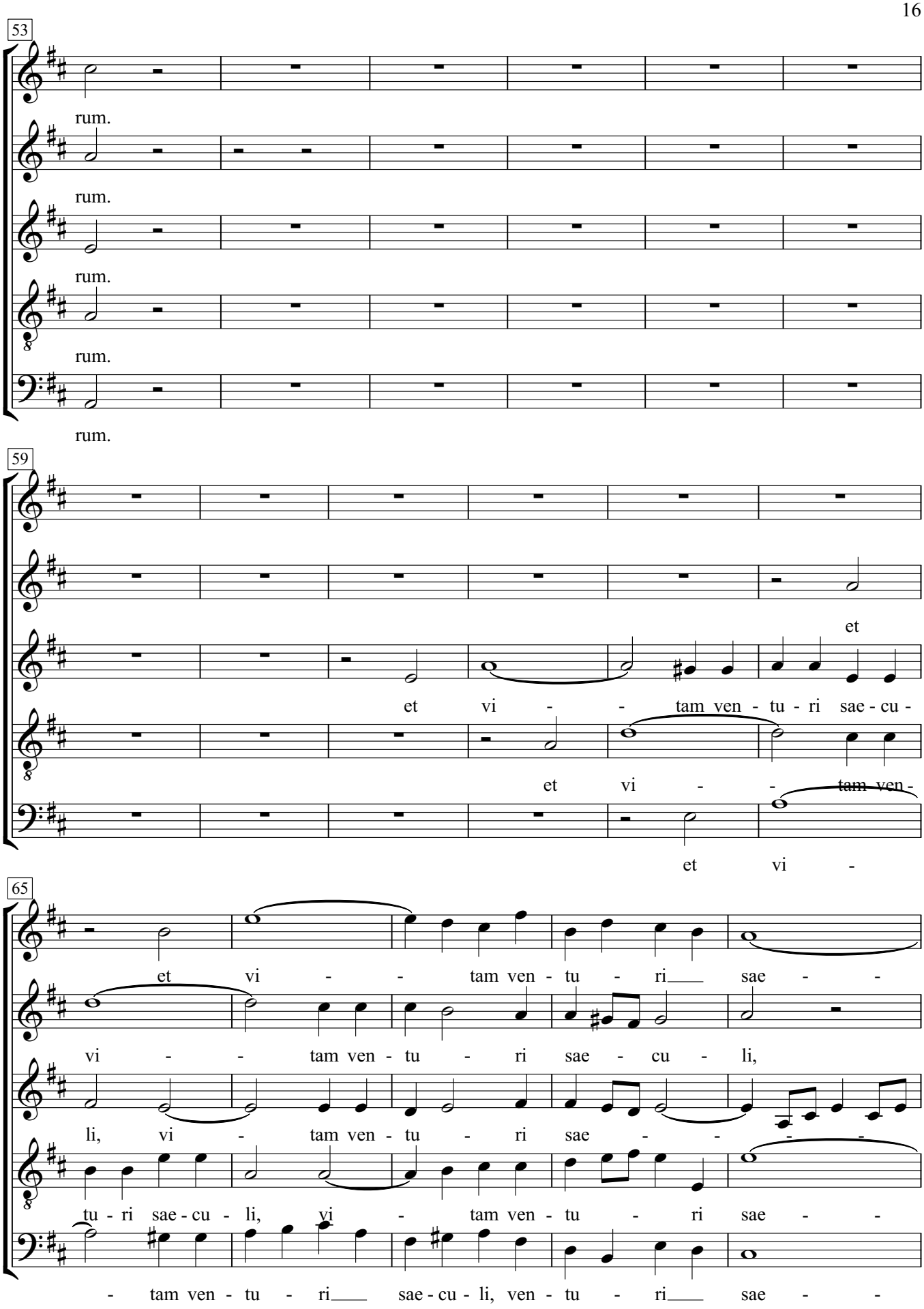
53
rum.
rum.
rum.
rum.
rum.
59
et
et vi - - tam ven - tu - ri sae - cu -
et vi - - tam ven -
et vi -
65
et vi - - tam ven - tu - ri sae - -
vi - - tam ven - tu - ri sae - cu - li,
li, vi - tam ven - tu - ri sae - - - -
tu - ri sae - cu - li, vi - tam ven - tu - ri sae - -
- tam ven - tu - ri sae - cu - li, ven - tu - ri sae - -

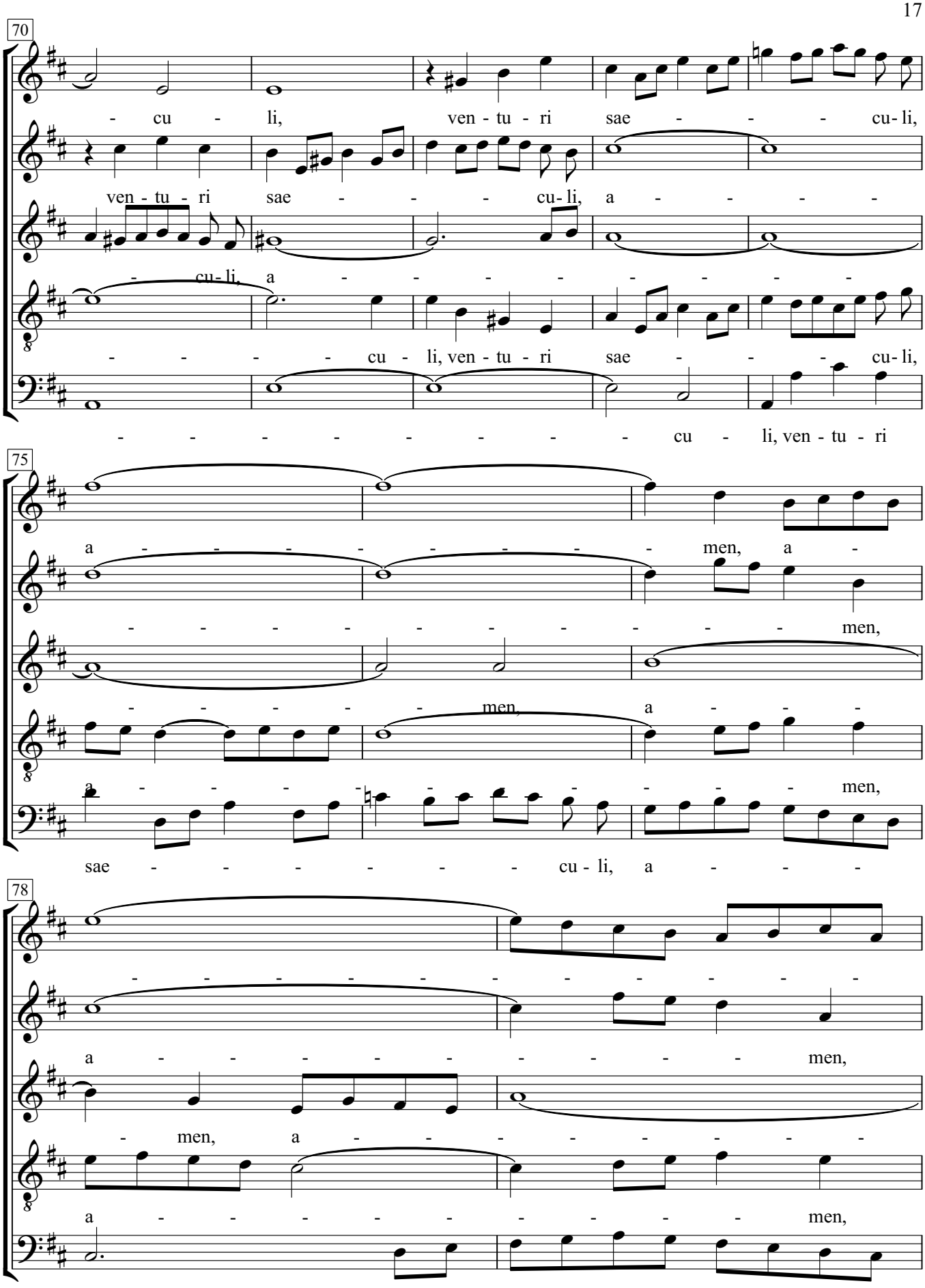
70
- cu - li, ven - tu - ri sae - - - cu - li,
ven - tu - ri sae - - - cu - li, a - - - - -
- cu - li, a - - - - - - - - -
- - - - - cu - li, ven - tu - ri sae - - - cu - li,
- - - - - - - - - cu - li, ven - tu - ri
75
a - - - - - - men, a -
- - - - - - - - - men,
- - - - men, a - - -
a - - - - - - - - men,
sae - - - - - cu - li, a - - -
78
- - - - - - - - - -
a - - - - - - - men,
- men, a - - - - - - -
a - - - - - - - men,
- - - - - - - - - -

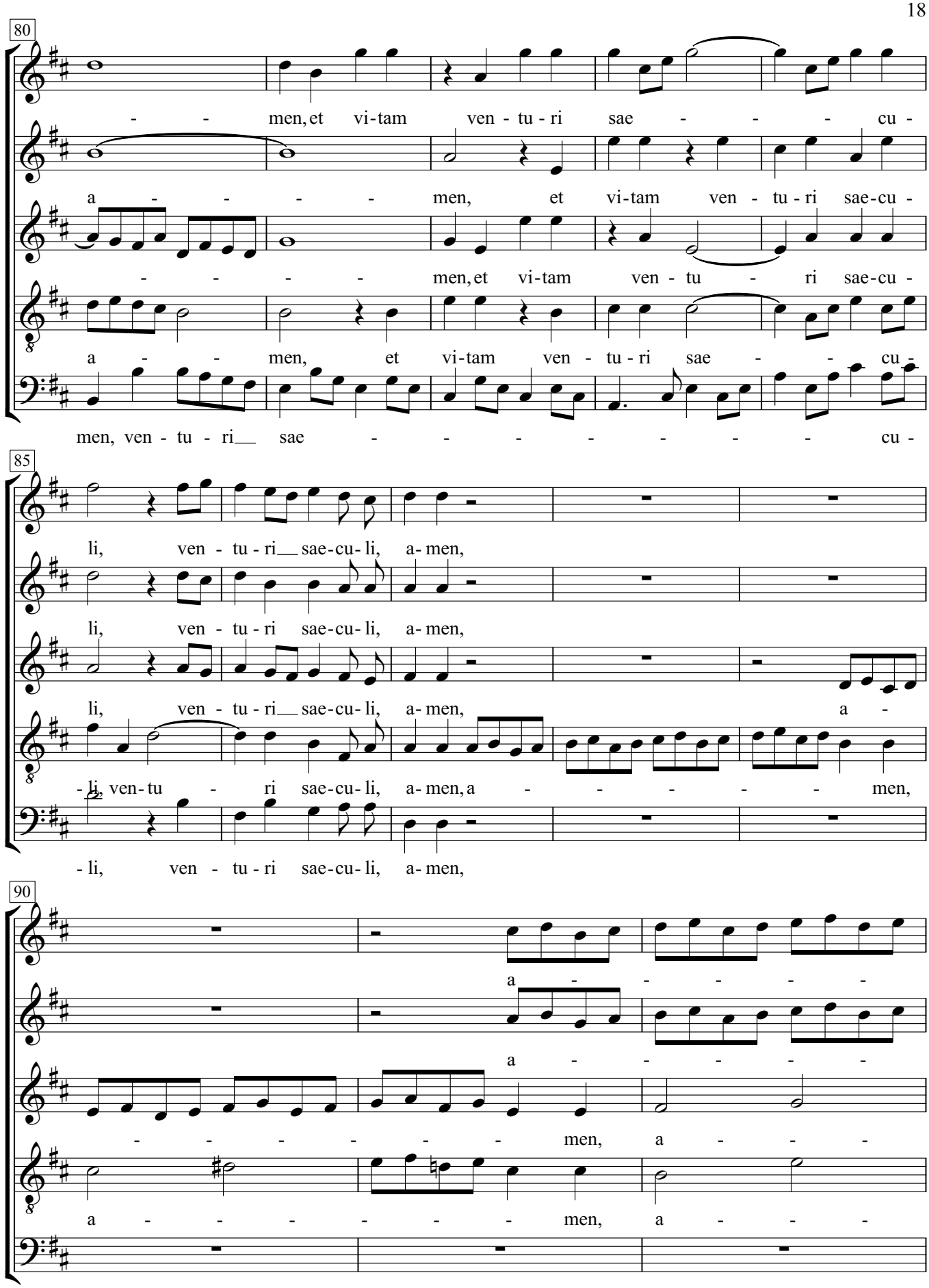
80
men, et vi-tam ven - tu - ri sae - - - - cu -
a - - - - men, et vi-tam ven - tu - ri sae-cu -
- - - - men, et vi-tam ven - tu - ri sae-cu -
a - - men, et vi-tam ven - tu - ri sae - - cu -
men, ven - tu - ri sae - - - - - - - cu -
85
li, ven - tu - ri sae-cu- li, a- men,
li, ven - tu - ri sae-cu- li, a- men,
li, ven - tu - ri sae-cu- li, a- men, a -
-li, ven- tu - ri sae-cu- li, a- men, a - - - - - - men,
- li, ven - tu - ri sae-cu- li, a- men,
90
a - - - - -
a - - - - -
- - - - - - men, a - - -
a - - - - - - men, a - - -

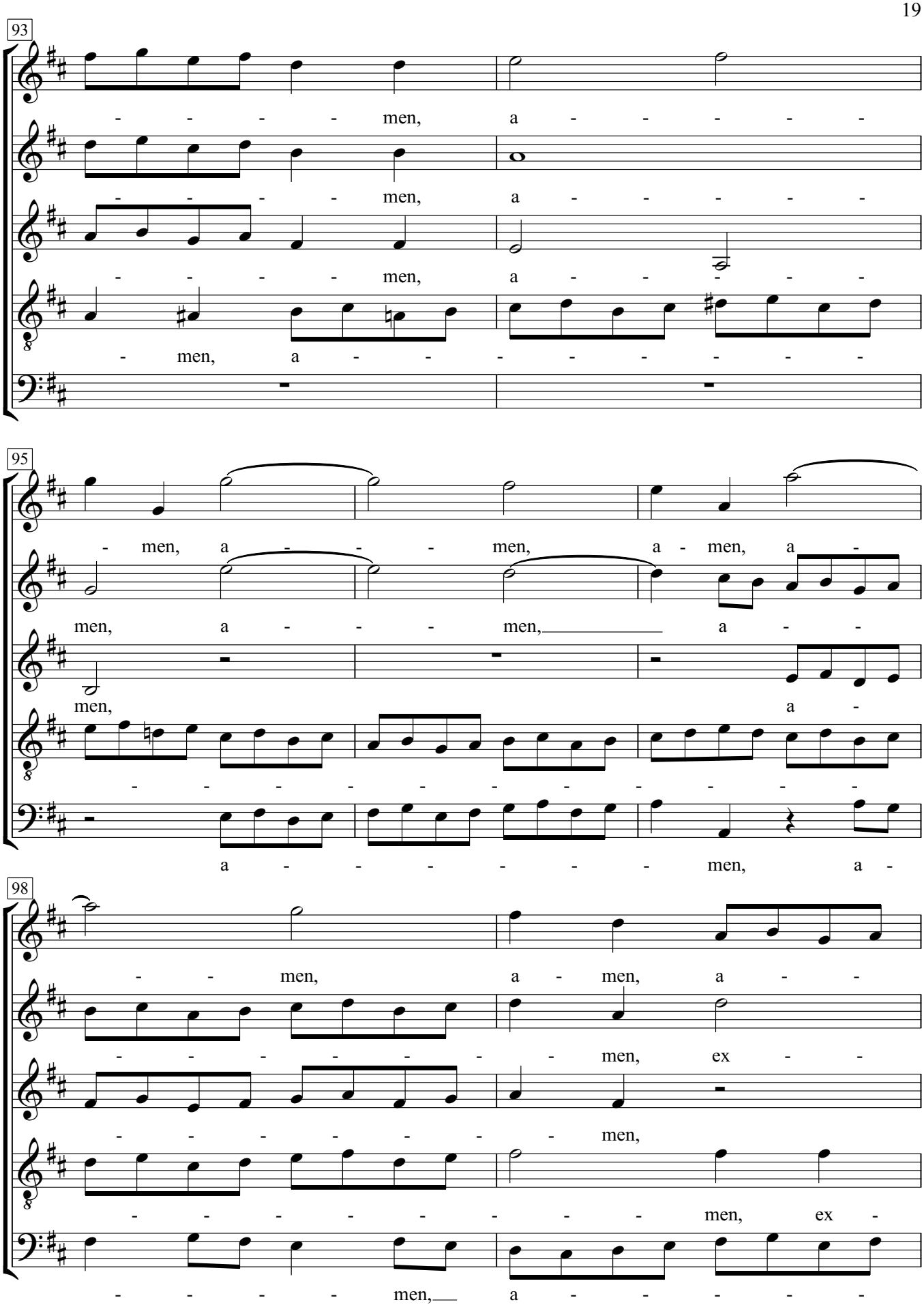
93
- - - - men, a - - - - - -
- - - - men, a - - - - - -
- - - - men, a - - - - - -
- men, a - - - - - - - - -
95
- men, a - - - men, a - men, a -
men, a - - - men, a - -
men, a -
- - - - - - - - - - - -
a - - - - - men, a -
98
- - men, a - men, a - -
- - - - - - - men, ex - -
- - - - - - - men,
- - - - - - - - men, ex -
- - - - men, a - - - - -

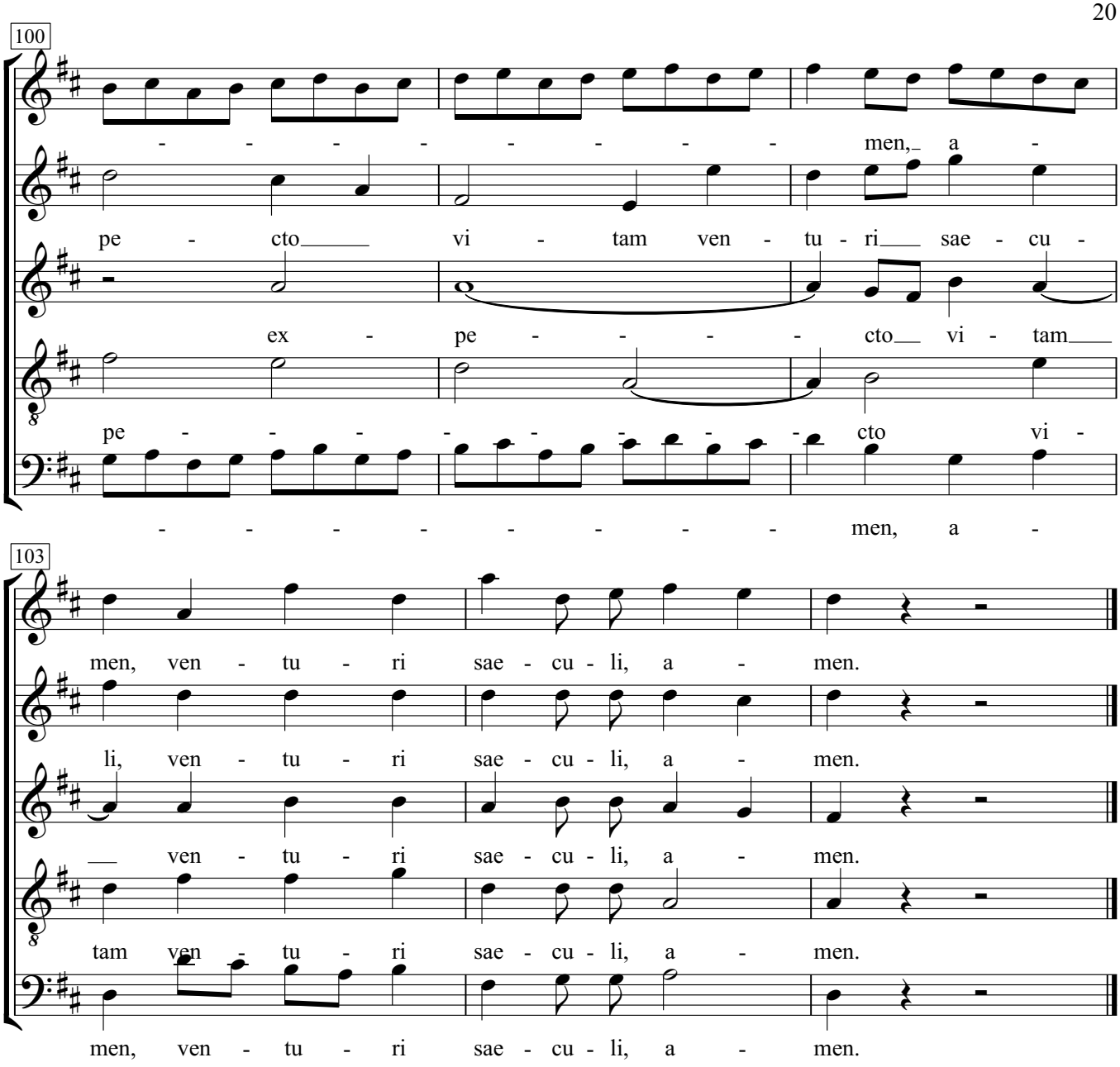
100
- - - - - - - - men, a -
pe - cto vi - tam ven - tu - ri sae - cu -
ex - pe - - - - cto vi - tam
pe - - - - - - - - cto vi -
- - - - - - - - men, a -
103
men, ven - tu - ri sae - cu - li, a - men.
li, ven - tu - ri sae - cu - li, a - men.
ven - tu - ri sae - cu - li, a - men.
tam ven - tu - ri sae - cu - li, a - men.
men, ven - tu - ri sae - cu - li, a - men.

# 22. Sanctus

Johann Sebastian Bach
(1685-1750)

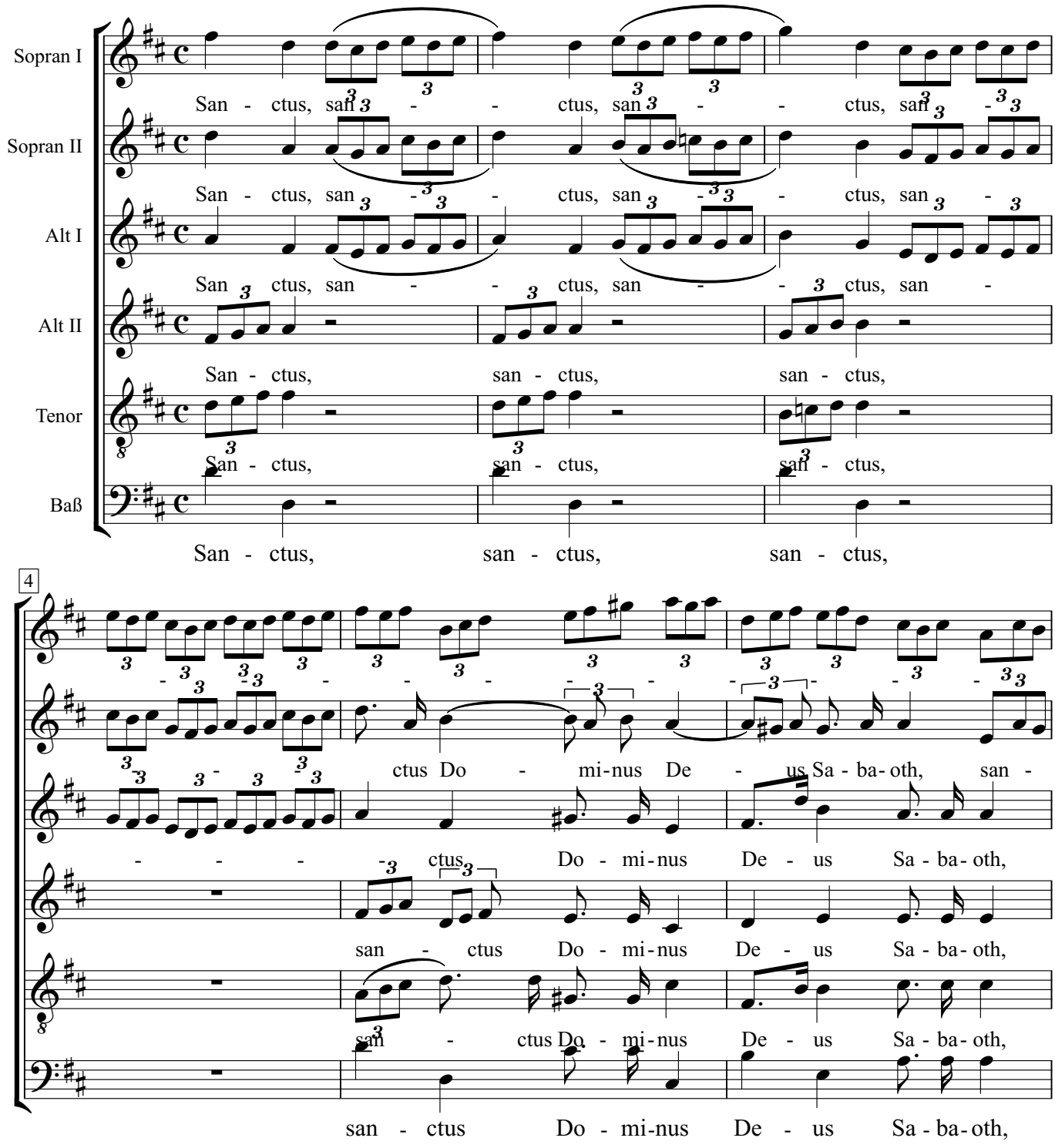

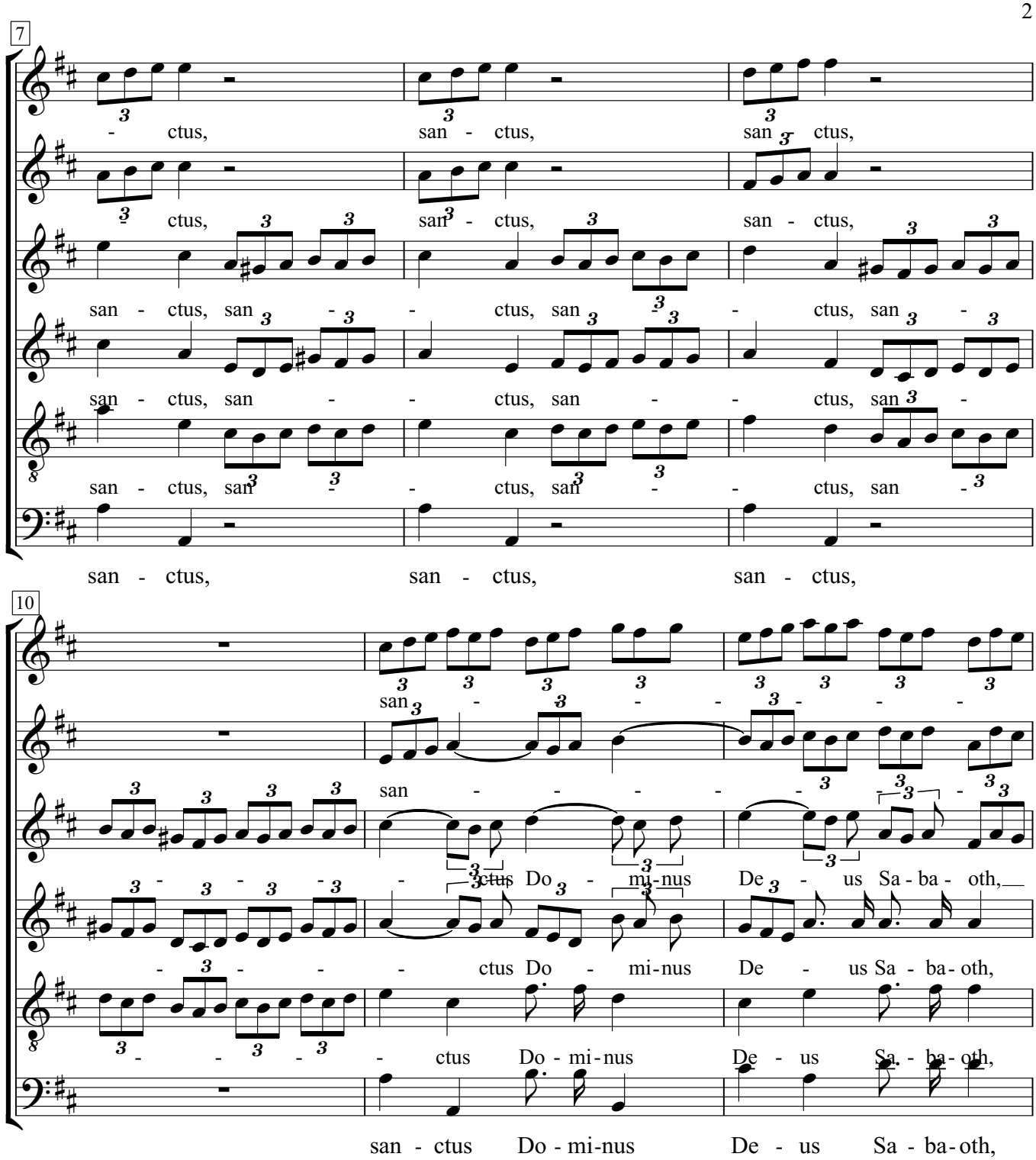
7
- ctus, san - ctus, san - ctus,
- ctus, san - ctus, san - ctus,
san - ctus, san - - ctus, san - - ctus, san -
san - ctus, san - - ctus, san - - ctus, san -
san - ctus, san - - ctus, san - - ctus, san -
san - ctus, san - ctus, san - ctus,
10
san - - - - - - - -
san - - - - - - - -
- - - - - ctus Do - mi-nus De - us Sa - ba - oth,
- - - - ctus Do - mi-nus De - us Sa - ba - oth,
- - - - ctus Do - mi-nus De - us Sa - ba - oth,
san - ctus Do - mi-nus De - us Sa - ba - oth,

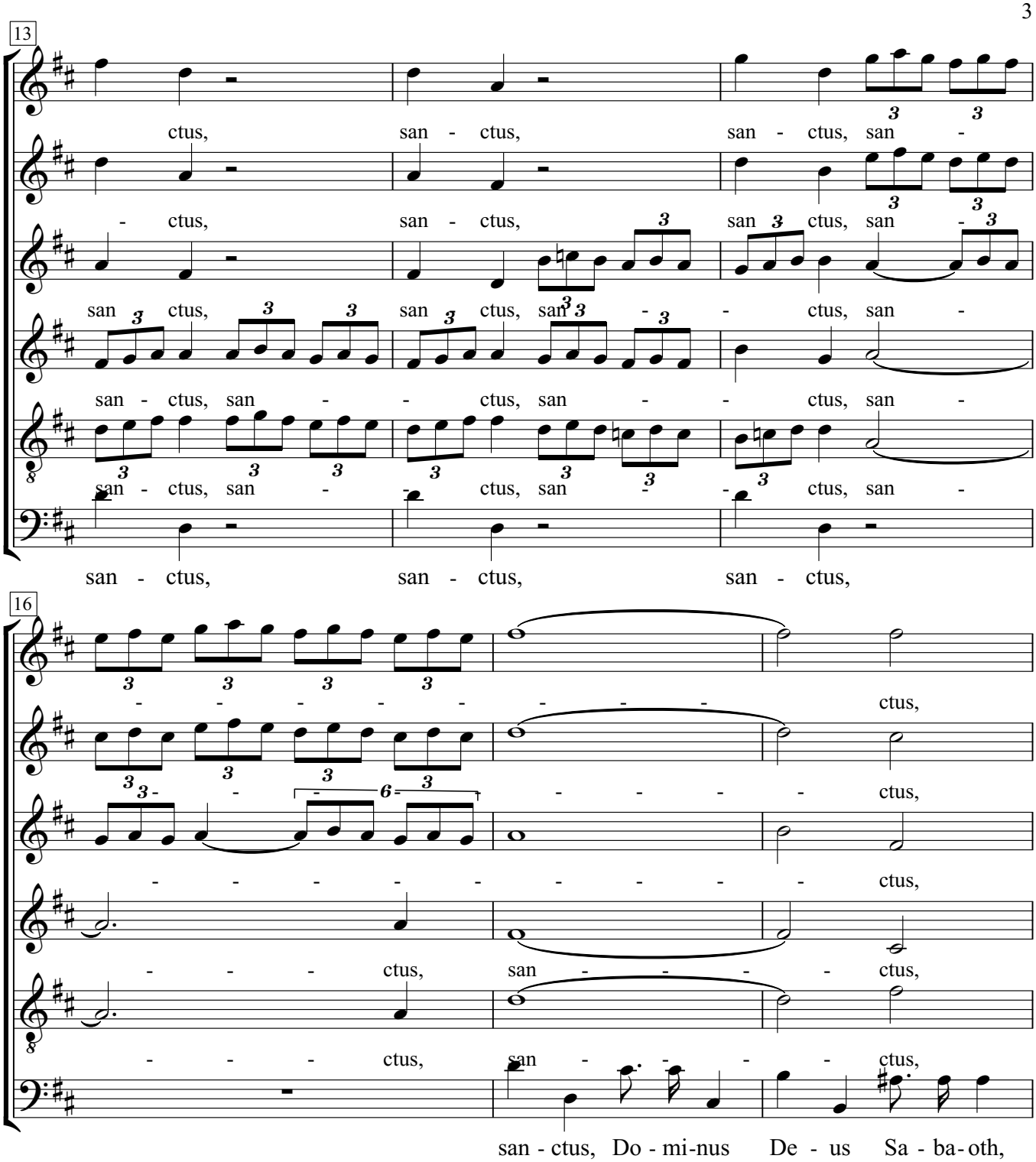
13
ctus, san - ctus, san - ctus, san -
- ctus, san - ctus, san - ctus, san -
san ctus, san ctus, san ctus, san -
san - ctus, san - ctus, san - ctus, san -
san - ctus, san - ctus, san - ctus, san -
san - ctus, san - ctus, san -
16
ctus,
ctus,
ctus,
ctus, san - ctus,
ctus, san - ctus,
san - ctus, Do - mi-nus De - us Sa - ba- oth,

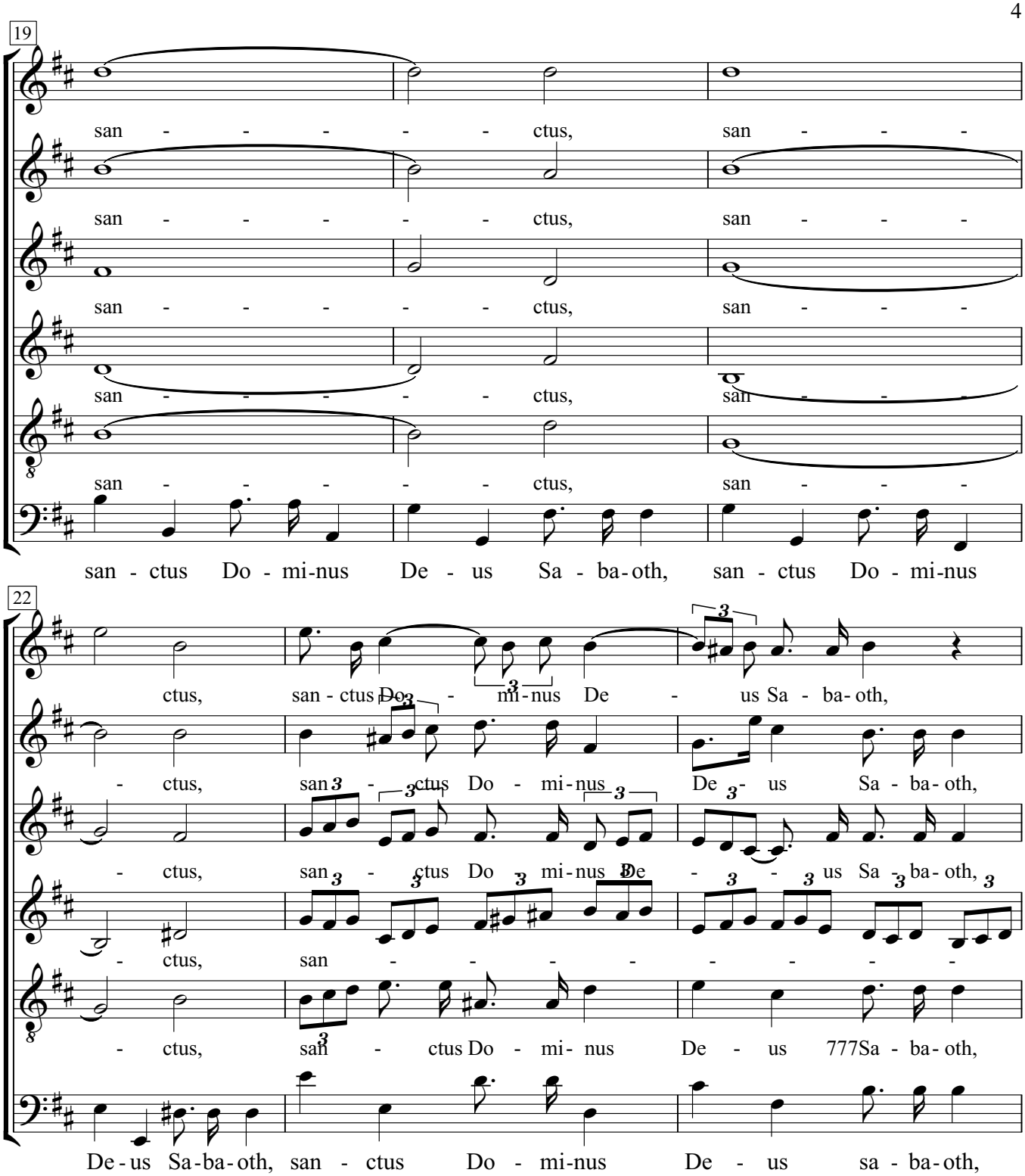
19
san - - - - - ctus, san - - -
san - - - - - ctus, san - - -
san - - - - - ctus, san - - -
san - - - - - ctus, san - - -
san - - - - - ctus, san - - -
san - ctus Do - mi-nus De - us Sa - ba-oth, san - ctus Do - mi-nus
22
ctus, san - ctus Do - mi-nus De - us Sa - ba-oth,
- ctus, san - ctus Do - mi-nus De - us Sa - ba-oth,
- ctus, san - ctus Do - mi-nus De - us Sa - ba-oth,
- ctus, san - - - - - - - -
- ctus, san - ctus Do - mi- nus De - us 777Sa - ba-oth,
De-us Sa-ba-oth, san - ctus Do - mi-nus De - us sa - ba-oth,

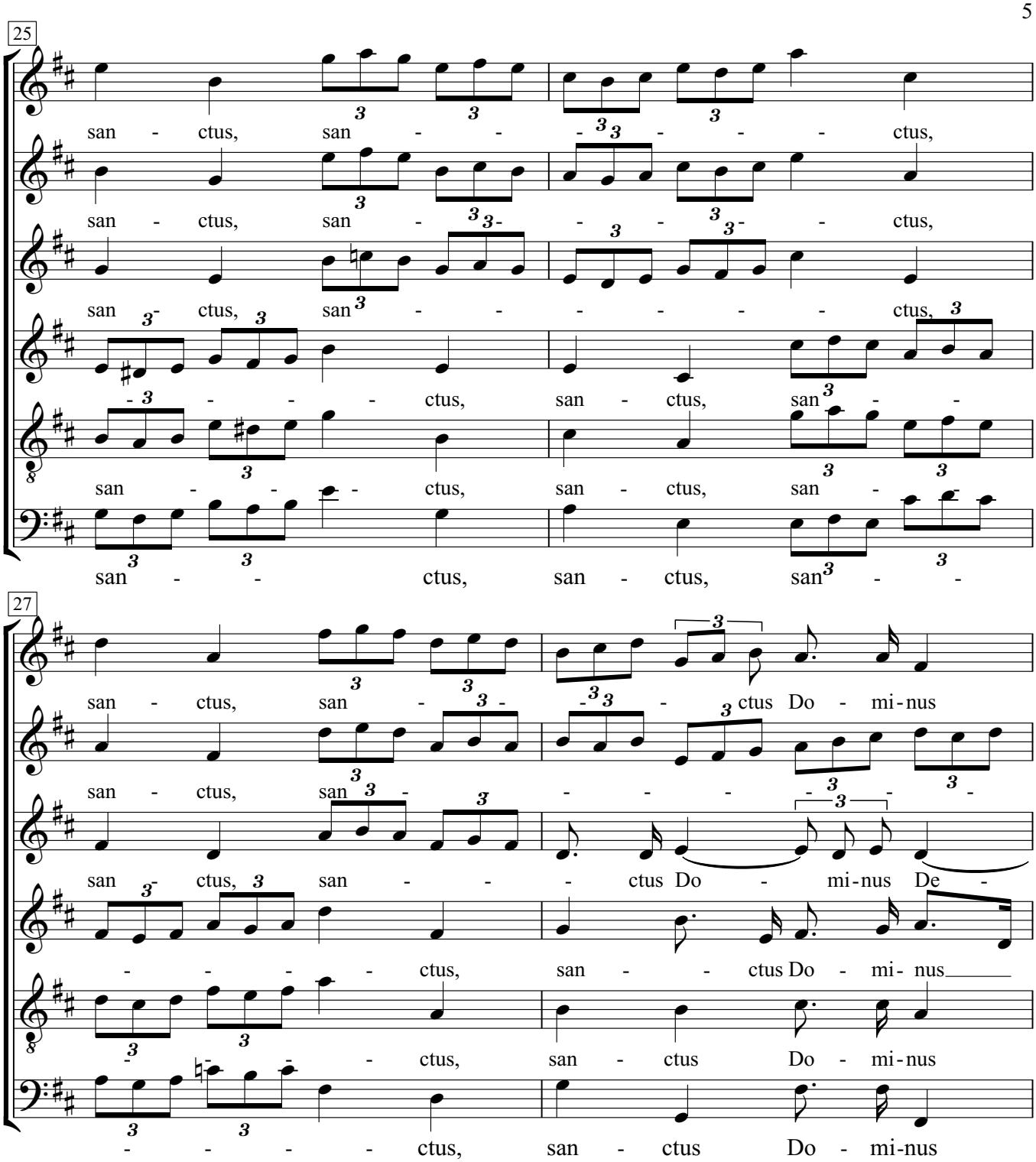
25
san - ctus, san - - - - - ctus,
san - ctus, san - - - - - ctus,
san - ctus, san - - - - - ctus,
san - ctus, san - - - - - ctus,
san - - - ctus, san - ctus, san - - -
san - - - ctus, san - ctus, san -
san - - ctus, san - ctus, san - - -
27
san - ctus, san - - - - ctus Do - mi-nus
san - ctus, san - - - - - - -
san - ctus, san - - - ctus Do - mi-nus De -
- - - - ctus, san - - ctus Do - mi- nus
- - - - ctus, san - ctus Do - mi-nus
- - - - ctus, san - ctus Do - mi-nus

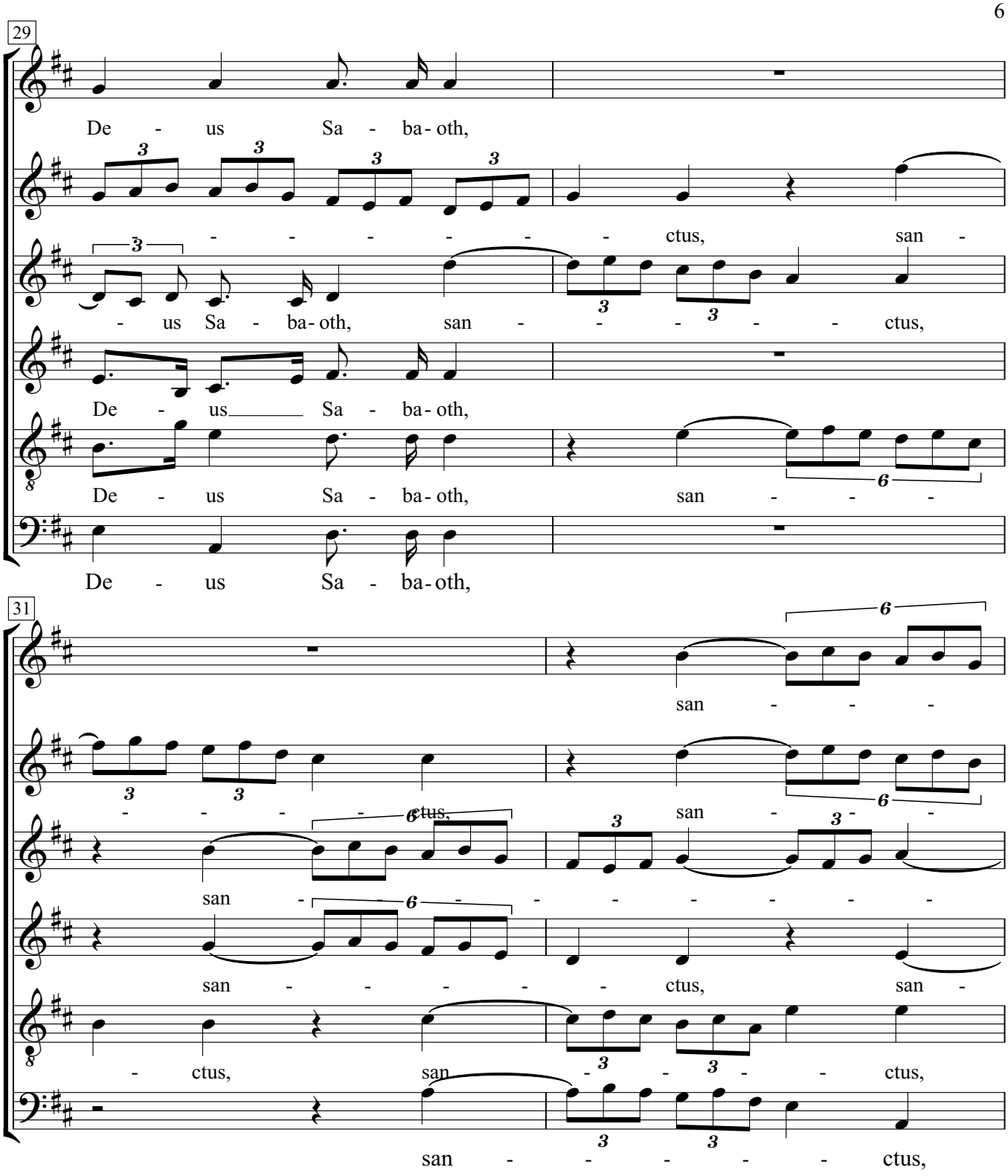
29
De - us Sa - ba - oth,
- - - - - - ctus, san -
- us Sa - ba - oth, san - - - - - ctus,
De - us Sa - ba - oth,
De - us Sa - ba - oth, san - - -
De - us Sa - ba - oth,
31
san - - -
- - - - - ctus, san - - -
san - - - - - - - - - - -
san - - - - ctus, san -
- ctus, san - - - - ctus,
san - - - - - ctus,

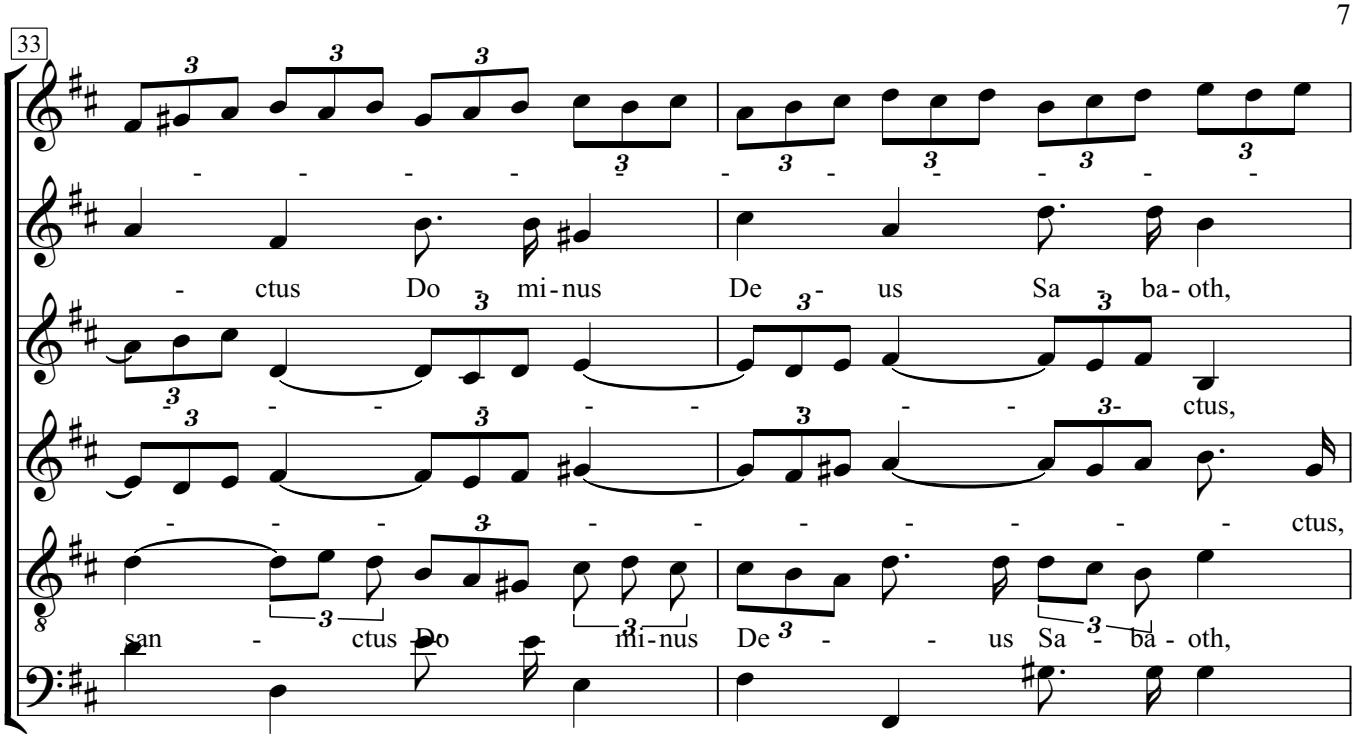
33
- - - -

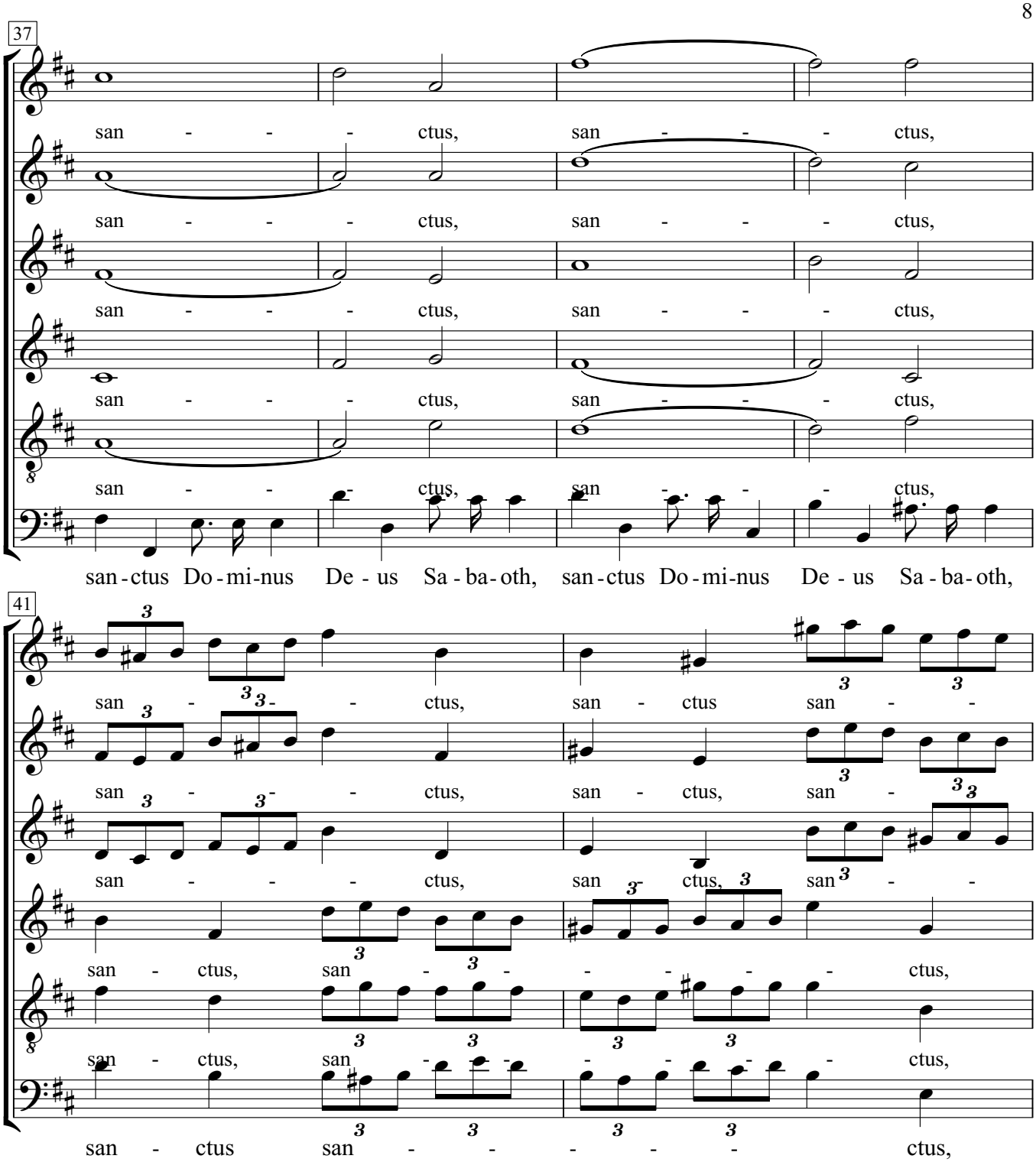
37
san - - - ctus, san - - - ctus,
san - - - ctus, san - - - ctus,
san - - - ctus, san - - - ctus,
san - - - ctus, san - - - ctus,
san - - - ctus, san - - - ctus,
san-ctus Do-mi-nus De - us Sa - ba-oth, san-ctus Do-mi-nus De - us Sa - ba-oth,
41
san - - ctus, san - ctus san - -
san - - ctus, san - ctus, san -
san - - - ctus, san ctus, san - -
san - ctus, san - - - - - - ctus,
san - ctus, san - - - - - - ctus,
san - ctus san - - - - - ctus,

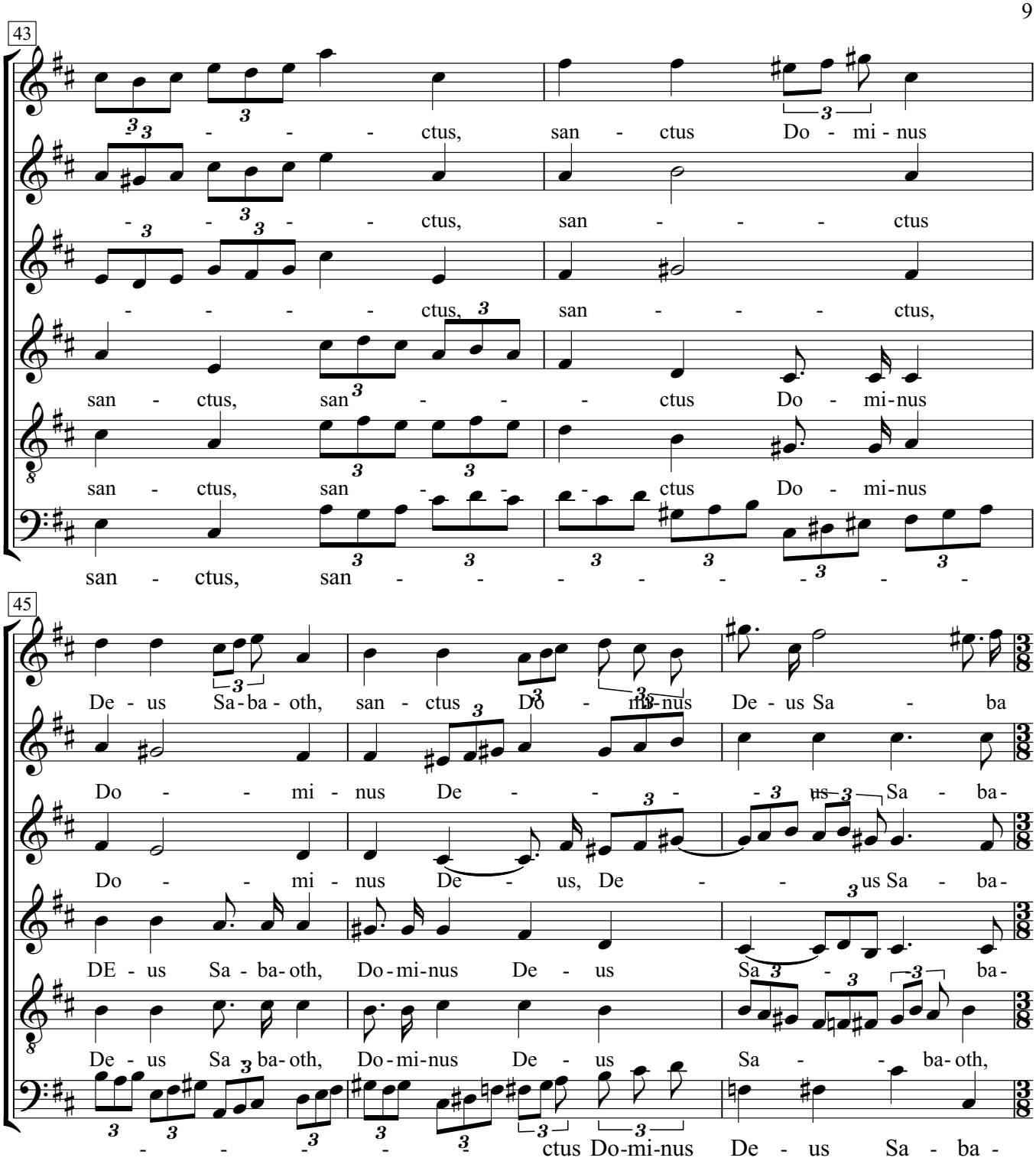
43
ctus, san - ctus Do - mi - nus
ctus, san - - - ctus
ctus, san - - - ctus,
san - ctus, san - - - ctus Do - mi-nus
san - ctus, san - - - ctus Do - mi-nus
san - ctus, san - - - - - - - -
45
De - us Sa-ba - oth, san - ctus Do - mi-nus De - us Sa - ba
Do - - mi - nus De - - - us Sa - ba-
Do - - mi - nus De - us, De - - us Sa - ba-
DE - us Sa - ba-oth, Do-mi-nus De - us Sa - - - ba-
De - us Sa ba-oth, Do-mi-nus De - us Sa - - ba-oth,
- - - - ctus Do-mi-nus De - us Sa - ba -

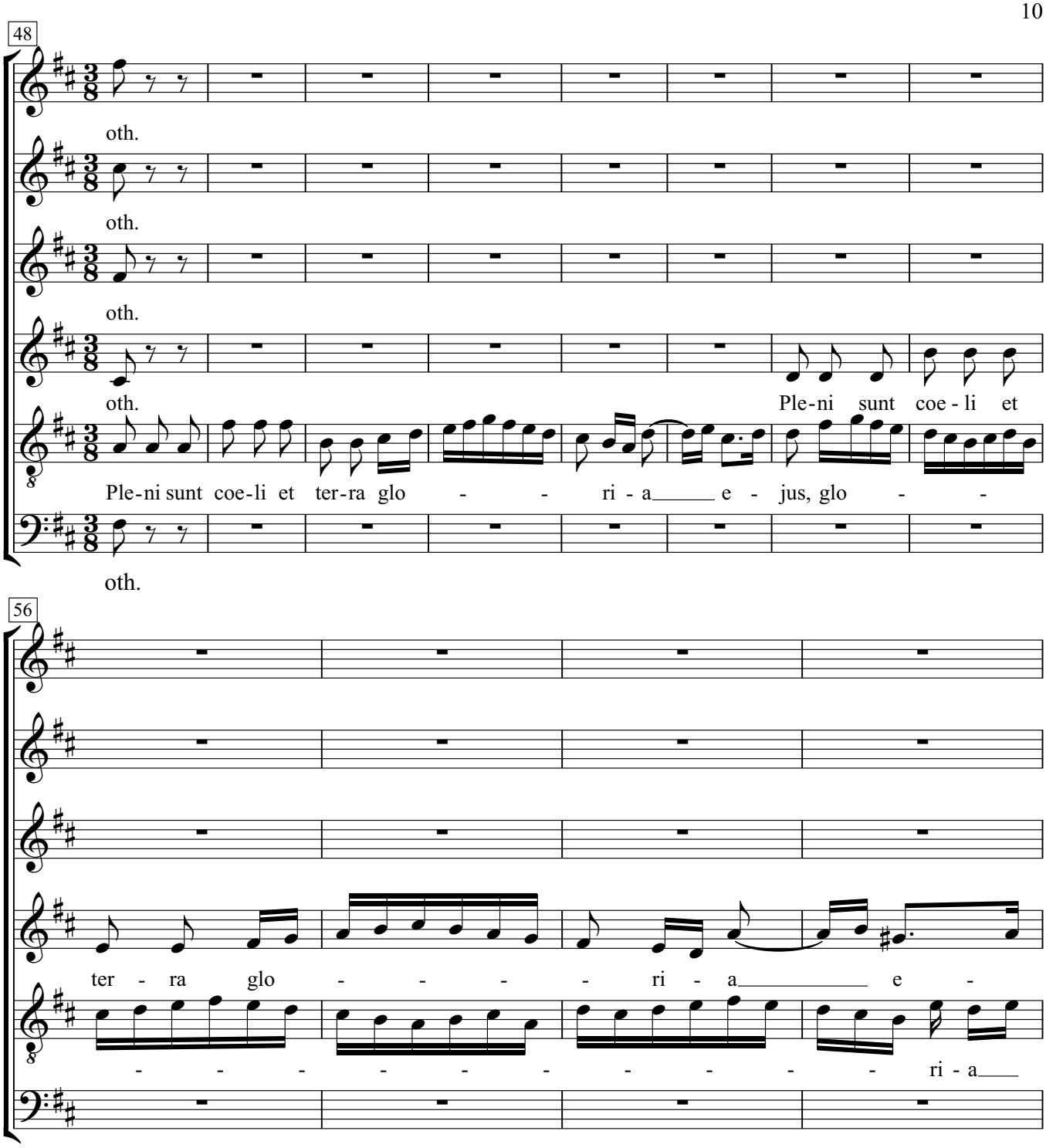
48
oth.
oth.
oth.
oth.
Ple-ni sunt coe - li et
Ple-ni sunt coe-li et ter-ra glo - - ri - a e - jus, glo - -
oth.
56
ter - ra glo - - - - ri - a e -
- - - - - - - - - - ri - a

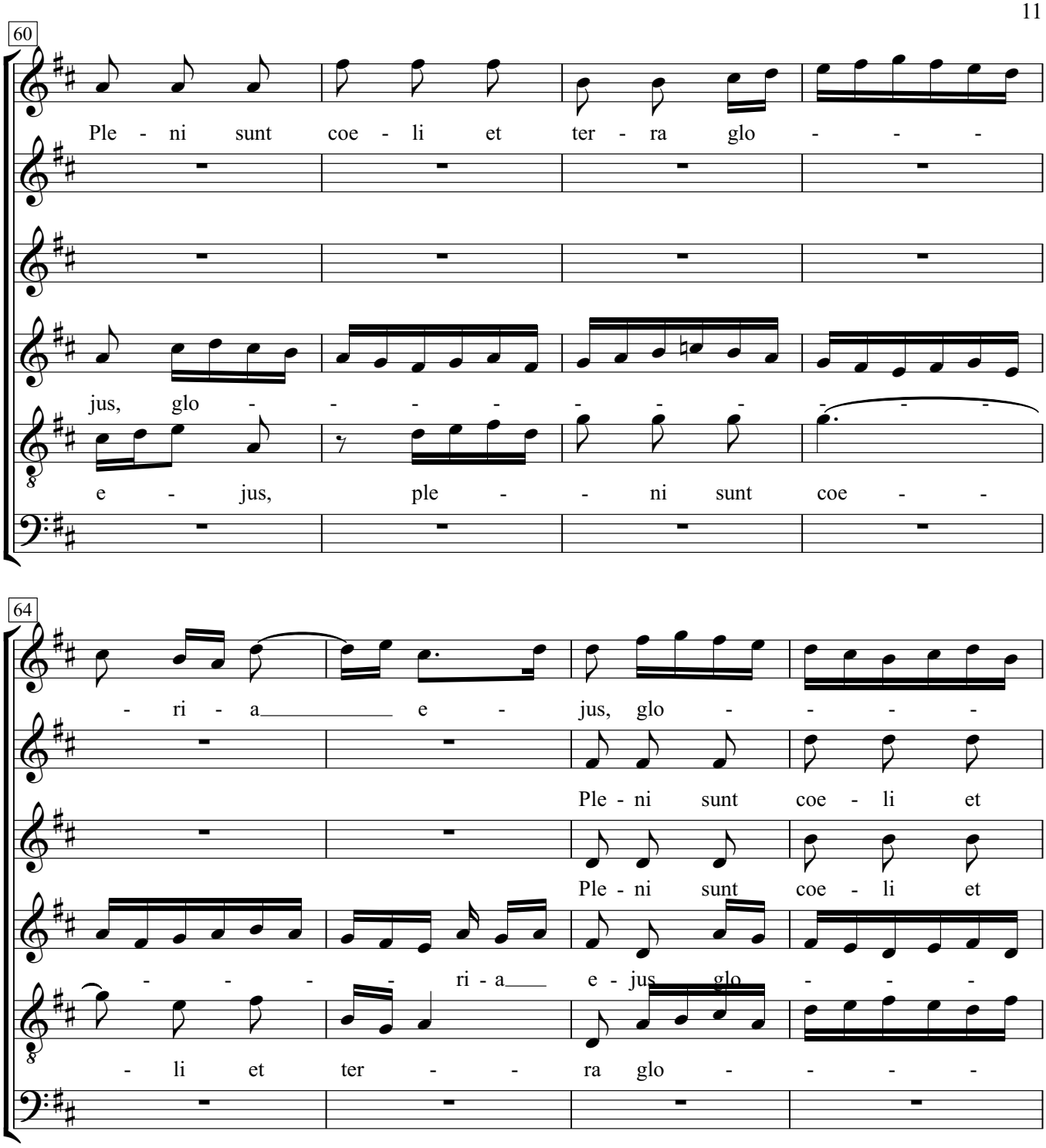
60
Ple - ni sunt coe - li et ter - ra glo - - -
jus, glo - - - - - - - - - -
e - jus, ple - - ni sunt coe - -
64
- ri - a e - jus, glo - - - -
Ple - ni sunt coe - li et
Ple - ni sunt coe - li et
- - - - ri - a e - jus glo - - -
- li et ter - - ra glo - - -

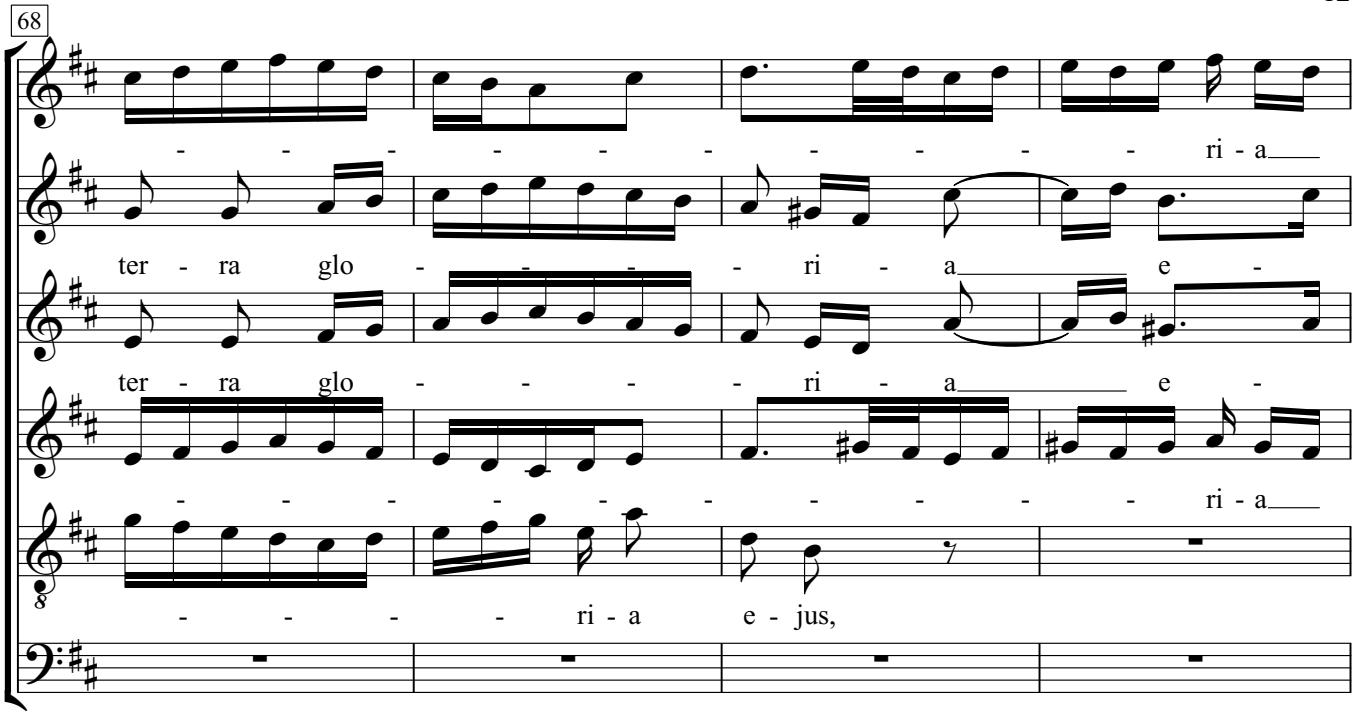
68
- - - - - - - - - - - - ri - a
ter - ra glo - - - - ri - a e -
ter - ra glo - - - - ri - a e -
- - - - - - - - - - - - ri - a
- - - - ri - a e - jus,

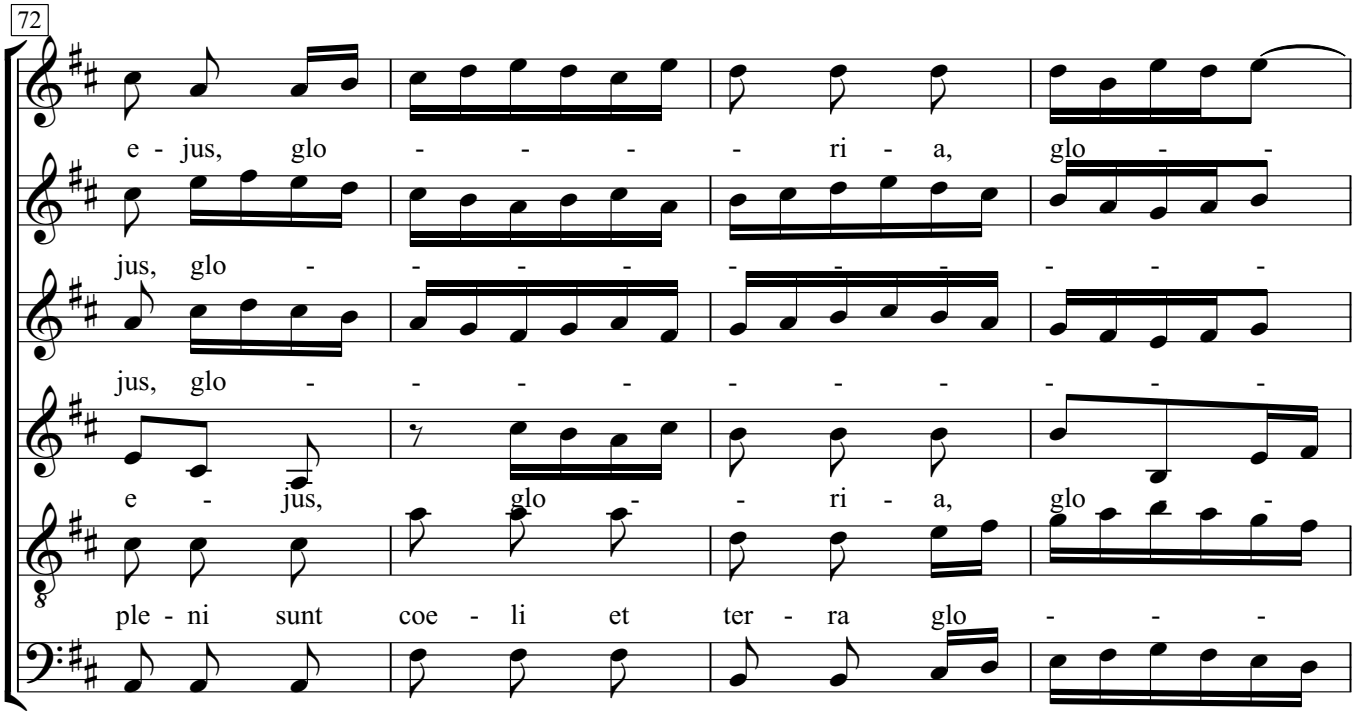
72
e - jus, glo - - - - ri - a, glo - -
jus, glo - - - - - - - - - - -
jus, glo - - - - - - - - - - -
e - jus, glo - - ri - a, glo - -
ple - ni sunt coe - li et ter - ra glo - - -
Ple - ni sunt coe - li et ter - ra glo - - -

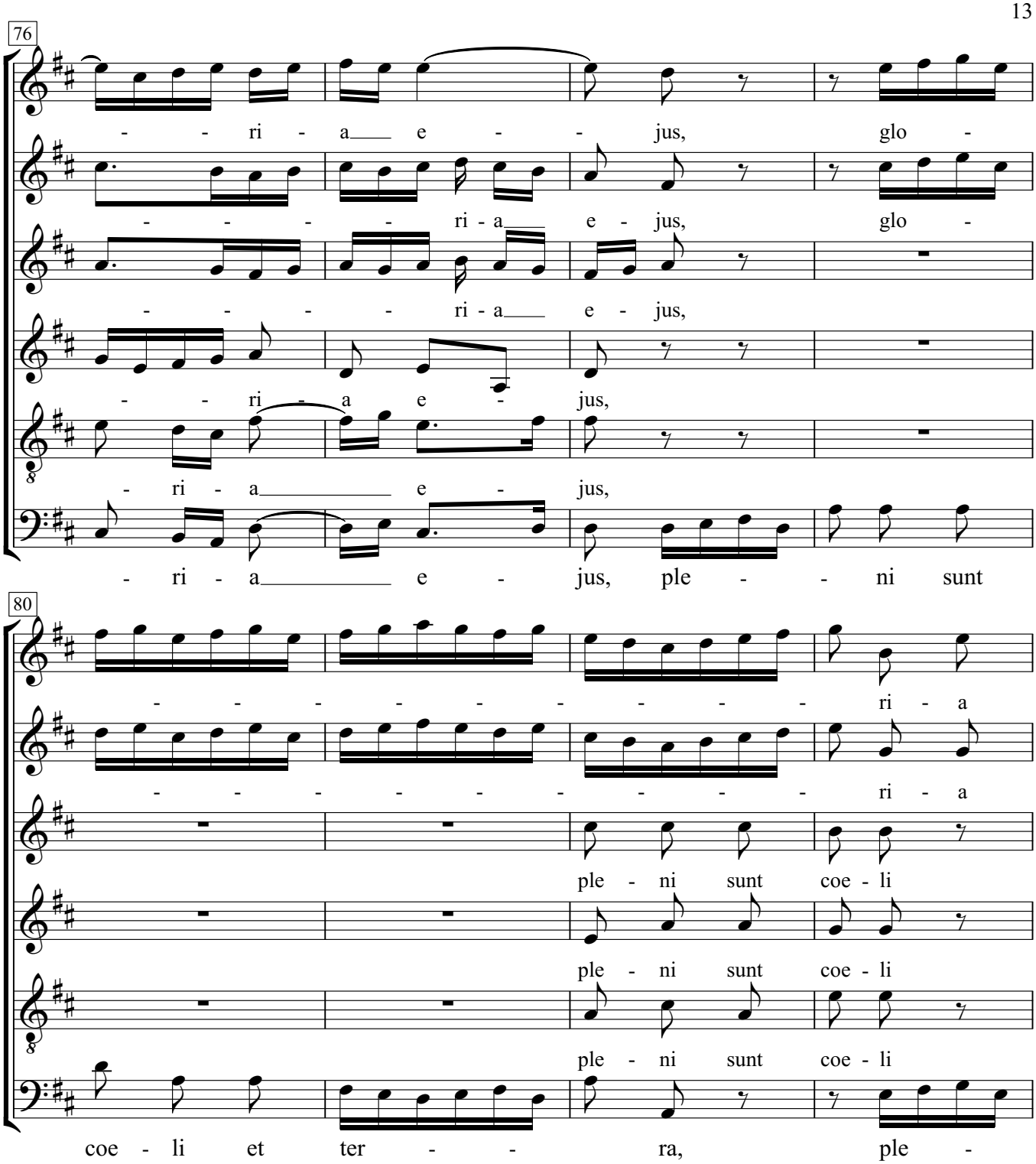
76
- - ri - a e - jus, glo -
- - - - ri - a e - jus, glo -
- - - - ri - a e - jus,
- - ri - a e - jus,
- ri - a e - jus,
- ri - a e - jus, ple - - ni sunt
80
- - - - - - - - - ri - a
- - - - - - - - - ri - a
ple - ni sunt coe - li
ple - ni sunt coe - li
ple - ni sunt coe - li
coe - li et ter - - ra, ple -

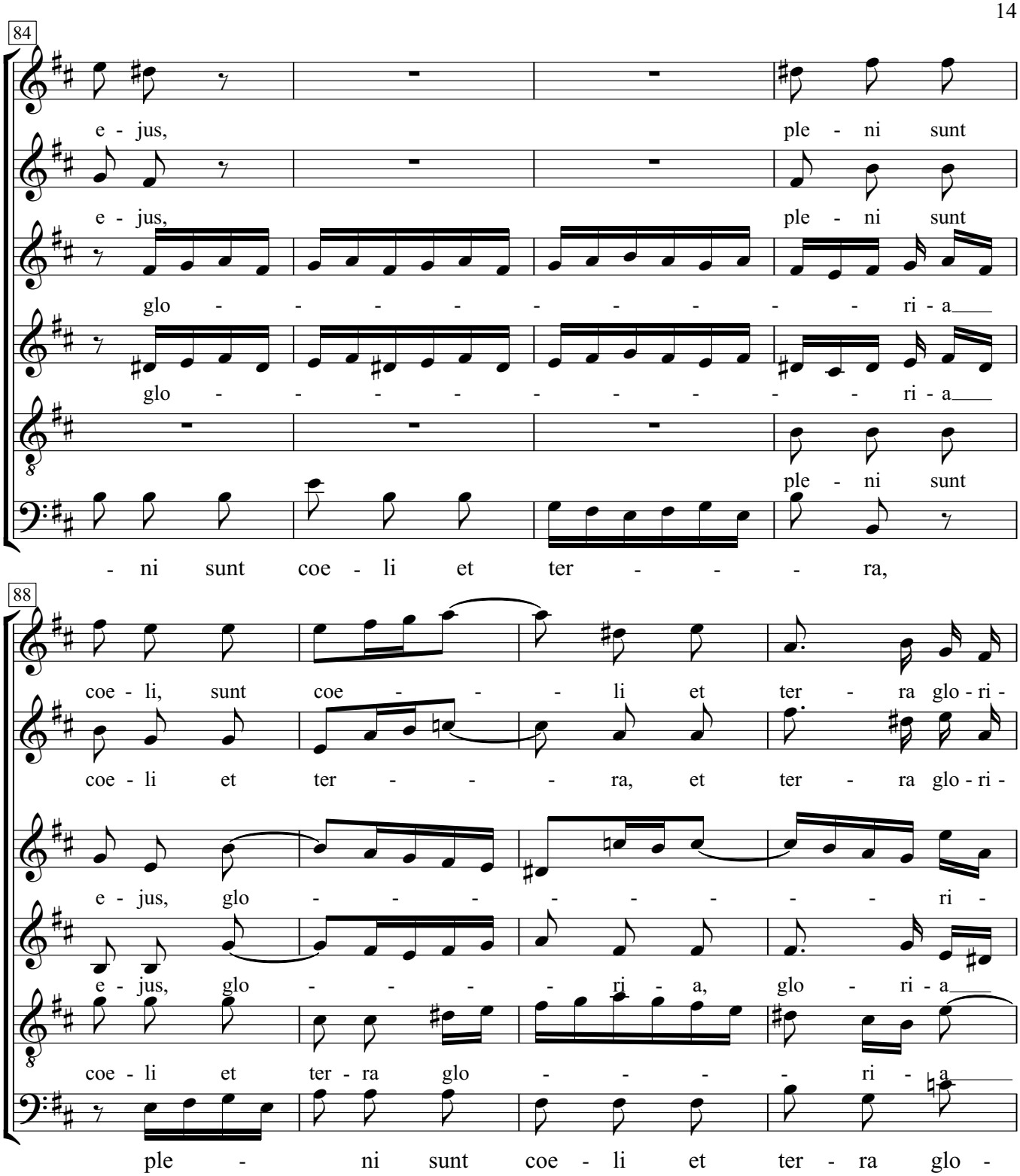
84
e - jus,
ple - ni sunt
e - jus,
ple - ni sunt
glo - - - - - - - - ri - a
glo - - - - - - - - ri - a
ple - ni sunt
- ni sunt coe - li et ter - - - ra,
88
coe - li, sunt coe - - - li et ter - ra glo - ri -
coe - li et ter - - - ra, et ter - ra glo - ri -
e - jus, glo - - - - - - - ri -
e - jus, glo - - - - ri - a, glo - ri - a
coe - li et ter - ra glo - - - - ri - a
ple - ni sunt coe - li et ter - ra glo -

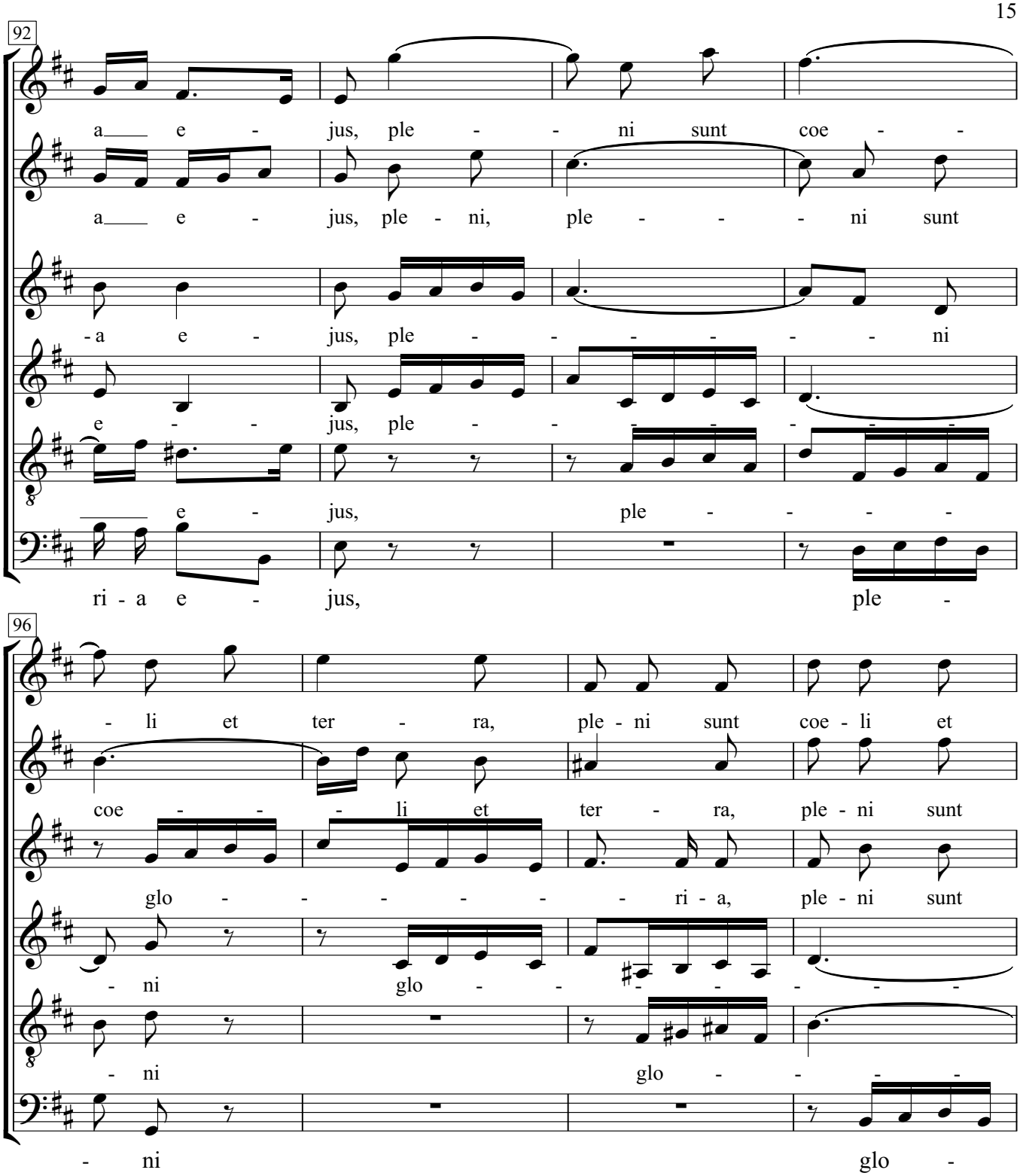
92
a e - jus, ple - - ni sunt coe - -
a e - jus, ple - ni, ple - - - ni sunt
- a e - jus, ple - - - - - - ni
e - - jus, ple - - - - - - -
e - jus, ple - - - -
ri - a e - jus, ple -
96
- li et ter - ra, ple - ni sunt coe - li et
coe - - - li et ter - ra, ple - ni sunt
glo - - - - - - ri - a, ple - ni sunt
- ni glo - - - - - - -
- ni glo - - - -
- ni glo -

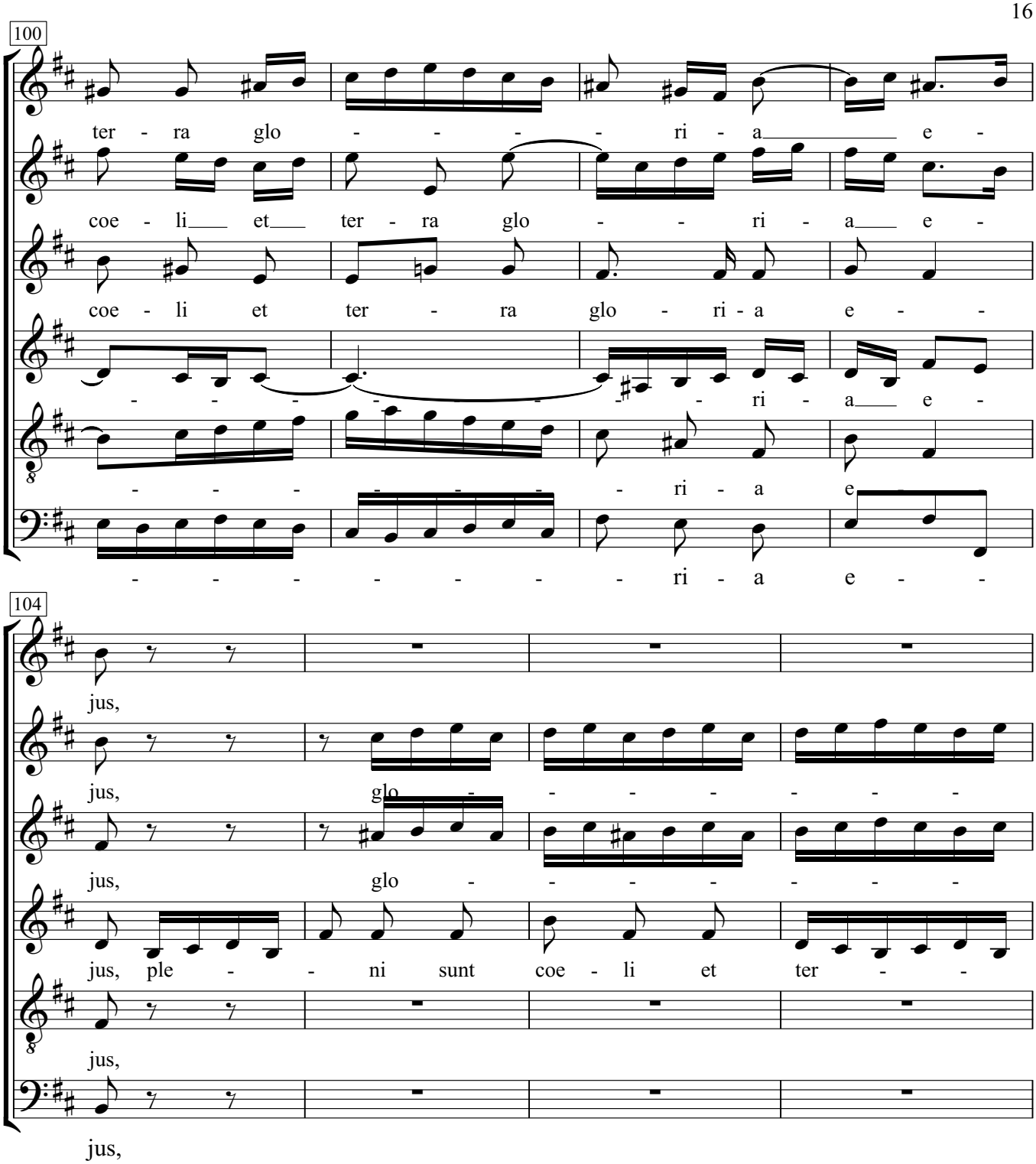
100
ter - ra glo - - - - ri - a e -
coe - li et ter - ra glo - - ri - a e -
coe - li et ter - ra glo - ri - a e -
- - - - - - - ri - a e -
- - - - - - ri - a e
- - - - - - - ri - a e -
104
jus,
jus, glo - - - - - - -
jus, glo - - - - - - -
jus, ple - - ni sunt coe - li et ter - -
jus,
jus,

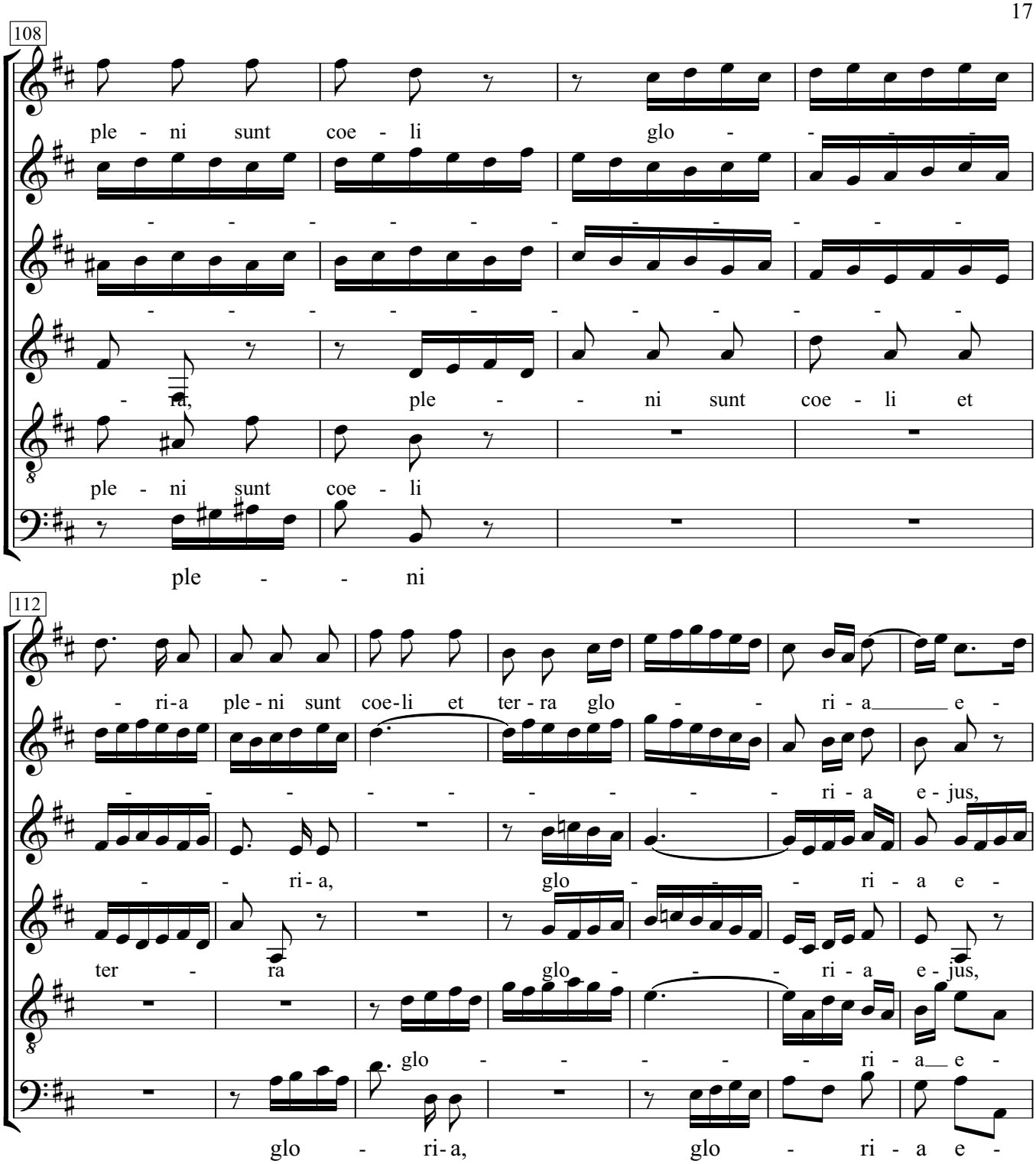
108
ple - ni sunt coe - li glo - - - -
- - - - - - - - - - - -
- - - - - - - - - - - -
- ra, ple - - ni sunt coe - li et
ple - ni sunt coe - li
ple - - ni
112
- ri-a ple - ni sunt coe-li et ter - ra glo - - ri - a e -
- - - - - - - - - ri - a e - jus,
- - ri - a, glo - - - ri - a e -
ter - ra glo - - - ri - a e - jus,
glo - - - - - ri - a e -
glo - ri - a, glo - ri - a e -

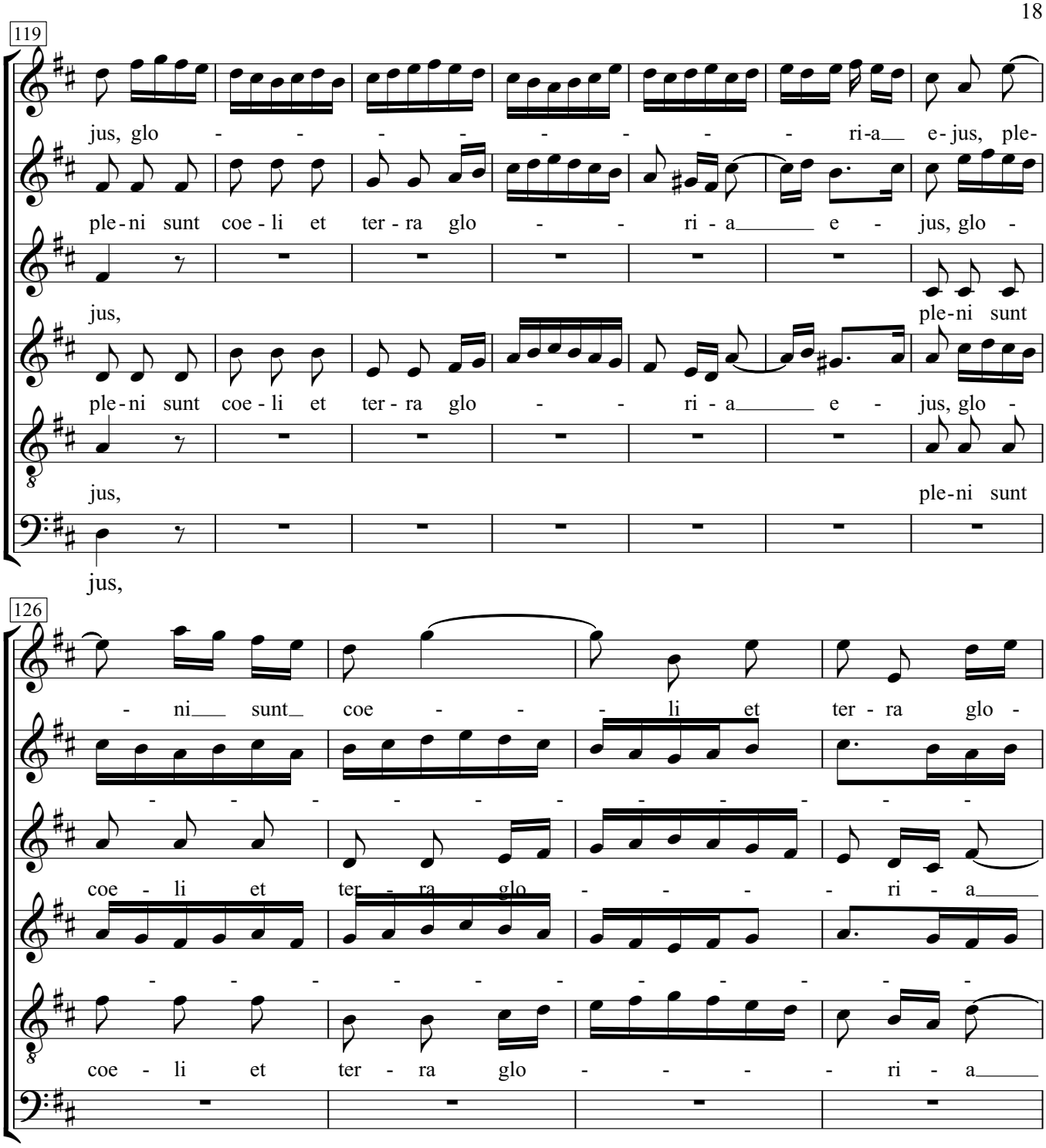
119
jus, glo - - - - - - - - ri-a e-jus, ple-
ple-ni sunt coe-li et ter-ra glo - - ri-a e - jus, glo -
jus, ple-ni sunt
ple-ni sunt coe-li et ter-ra glo - - ri-a e - jus, glo -
jus, ple-ni sunt
jus,
126
- ni sunt coe - - - li et ter - ra glo -
- - - - - - - - - - - -
coe - li et ter - ra glo - - - - ri - a
- - - - - - - - - - - -
coe - li et ter - ra glo - - - - ri - a

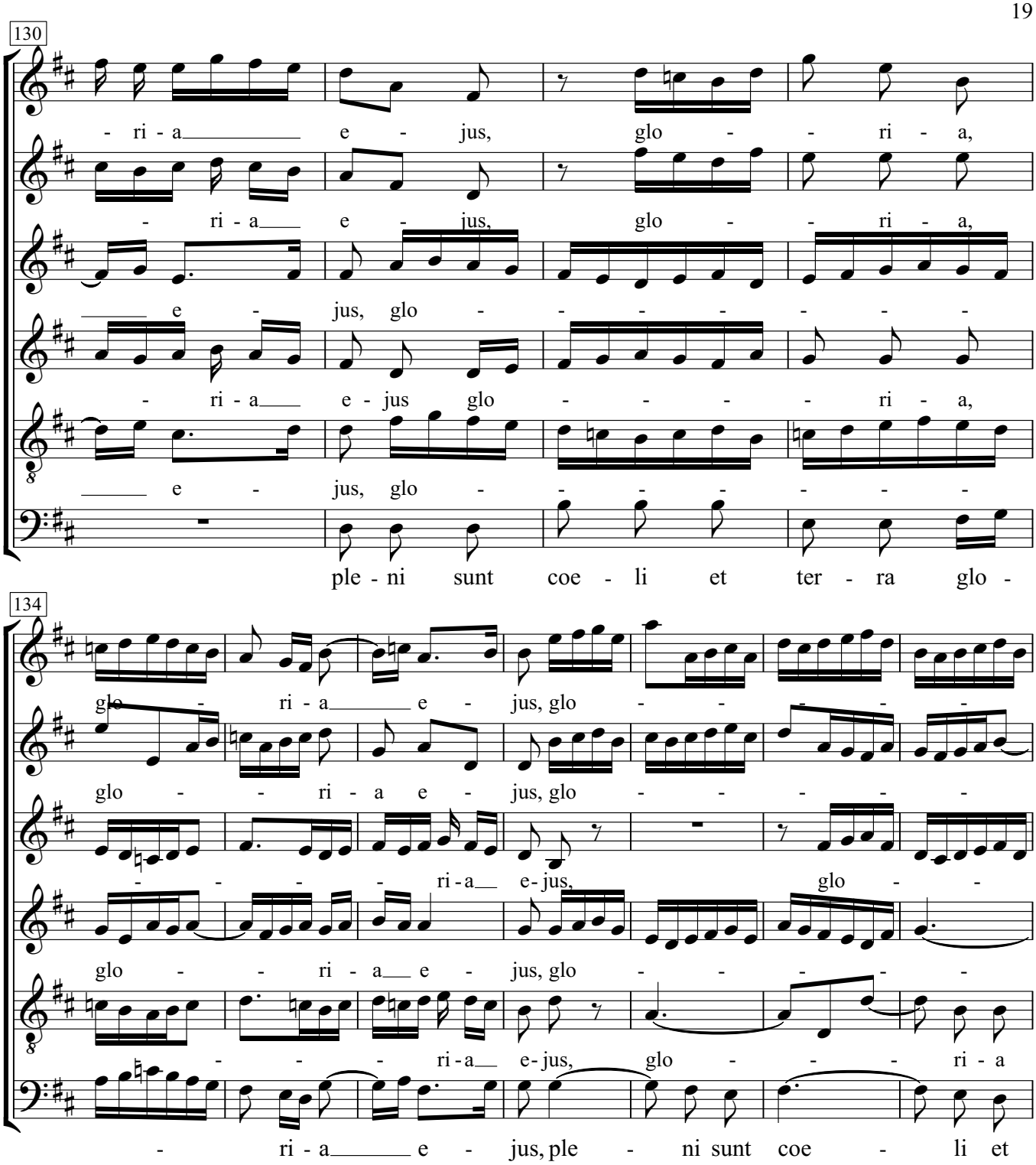
130
- ri - a e - jus, glo - - ri - a,
- ri - a e - jus, glo - - ri - a,
e - jus, glo - - - - - -
- ri - a e - jus glo - - - - ri - a,
e - jus, glo - - - - - -
ple - ni sunt coe - li et ter - ra glo -
134
glo - ri - a e - jus, glo - - - - -
glo - - ri - a e - jus, glo - - - - -
- - - - ri - a e - jus, glo -
glo - - ri - a e - jus, glo - - - - -
- - - ri - a e - jus, glo - - - ri - a
- ri - a e - jus, ple - ni sunt coe - li et

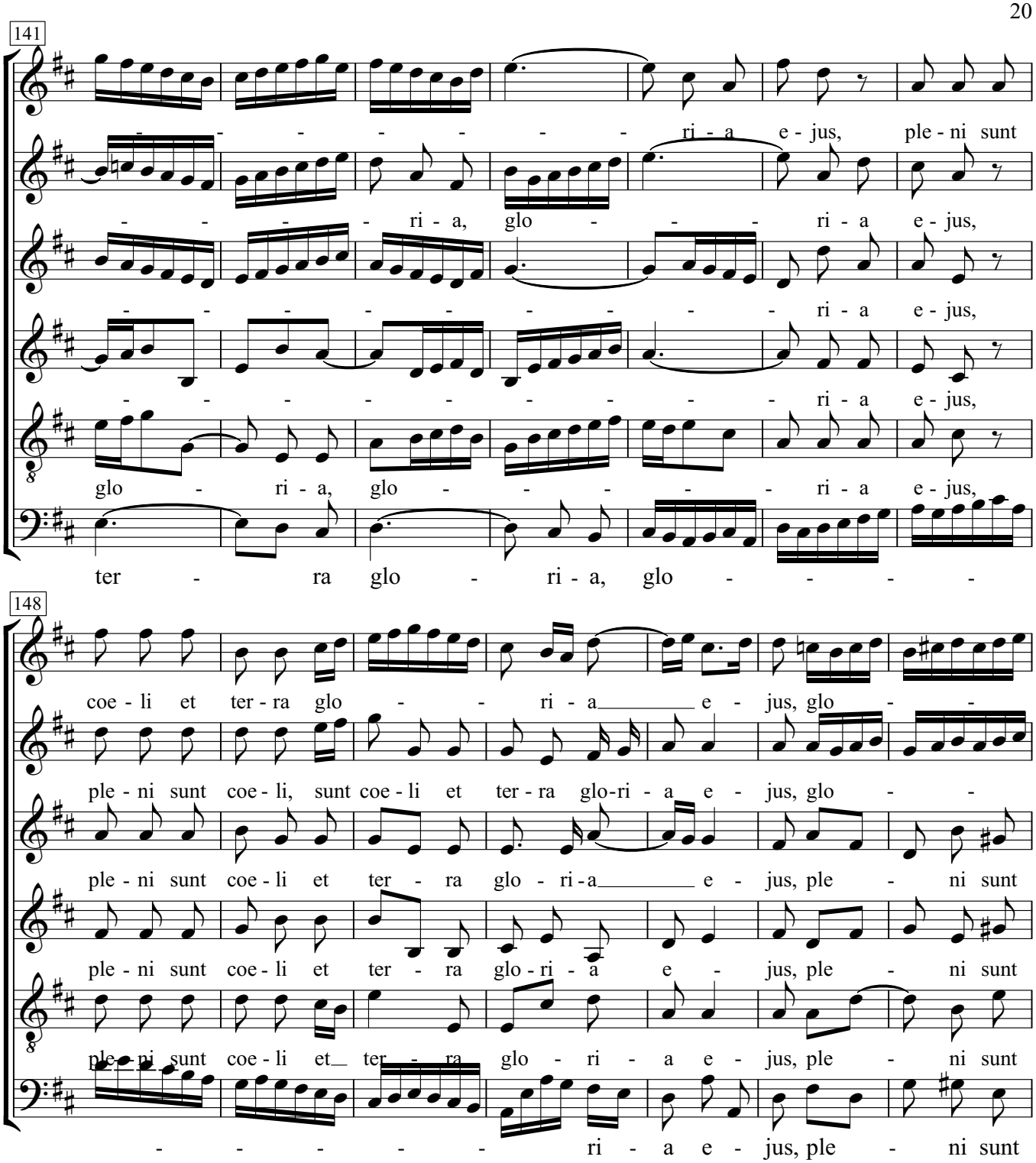
141
ri - a e - jus, ple - ni sunt
ri - a, glo - ri - a e - jus,
ri - a e - jus,
ri - a e - jus,
glo - ri - a, glo - ri - a e - jus,
ter - ra glo - ri - a, glo -
148
coe - li et ter - ra glo - ri - a e - jus, glo -
ple - ni sunt coe - li, sunt coe - li et ter - ra glo-ri - a e - jus, glo -
ple - ni sunt coe - li et ter - ra glo - ri - a e - jus, ple - ni sunt
ple - ni sunt coe - li et ter - ra glo - ri - a e - jus, ple - ni sunt
ple - ni sunt coe - li et ter - ra glo - ri - a e - jus, ple - ni sunt
ri - a e - jus, ple - ni sunt

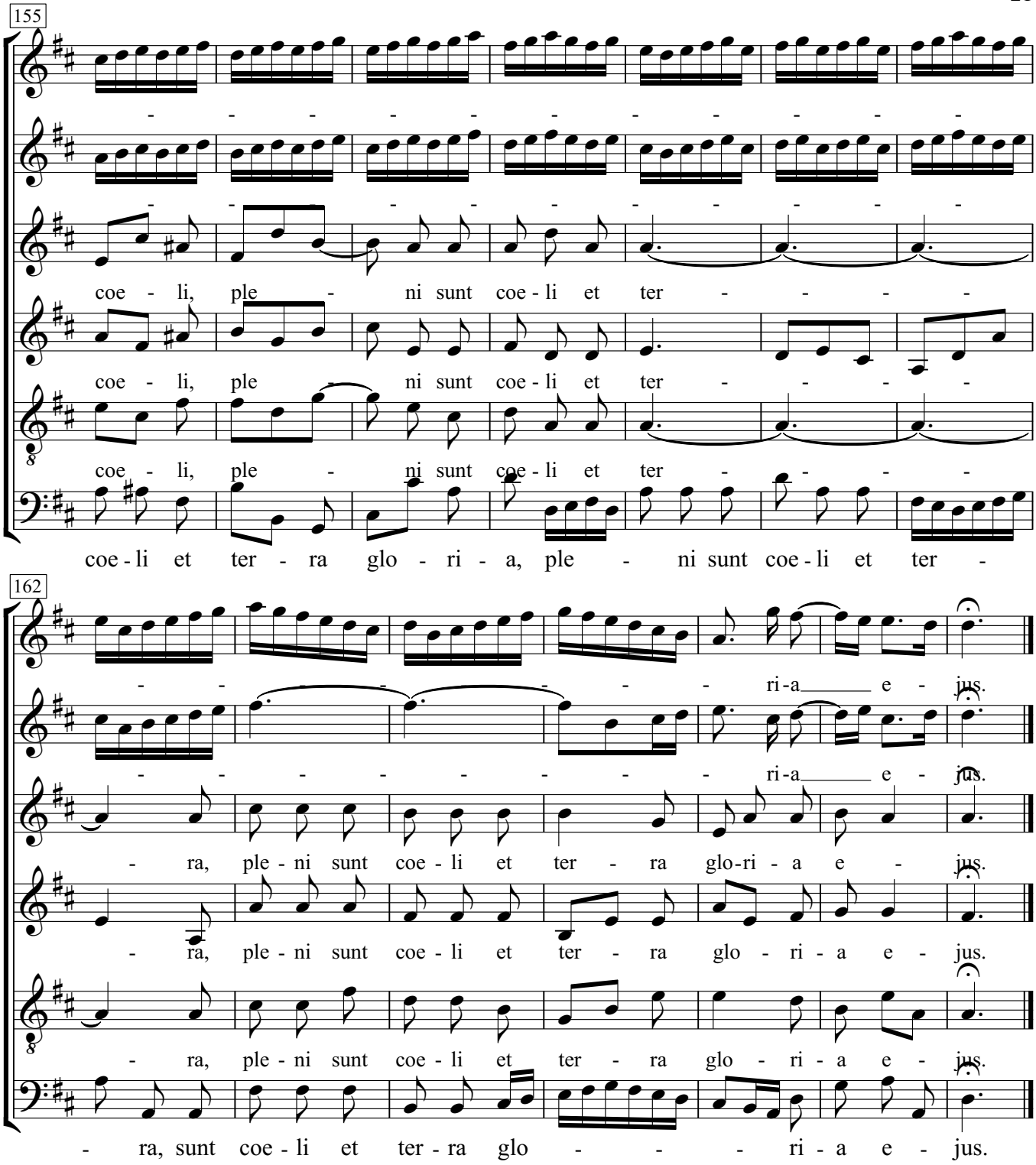
155
coe - li, ple - ni sunt coe - li et ter - - - -
coe - li, ple - ni sunt coe - li et ter - - - -
coe - li, ple - ni sunt coe - li et ter - - - -
coe - li et ter - ra glo - ri - a, ple - ni sunt coe - li et ter -
162
- - - - - - ri - a e - jus.
- - - - - - - ri - a e - jus.
- ra, ple - ni sunt coe - li et ter - ra glo - ri - a e - jus.
- ra, ple - ni sunt coe - li et ter - ra glo - ri - a e - jus.
- ra, ple - ni sunt coe - li et ter - ra glo - ri - a e - jus.
- ra, sunt coe - li et ter - ra glo - - - ri - a e - jus.

# 23. & 25. Osanna in excelsis

Johann Sebastian Bach
(1685-1750)

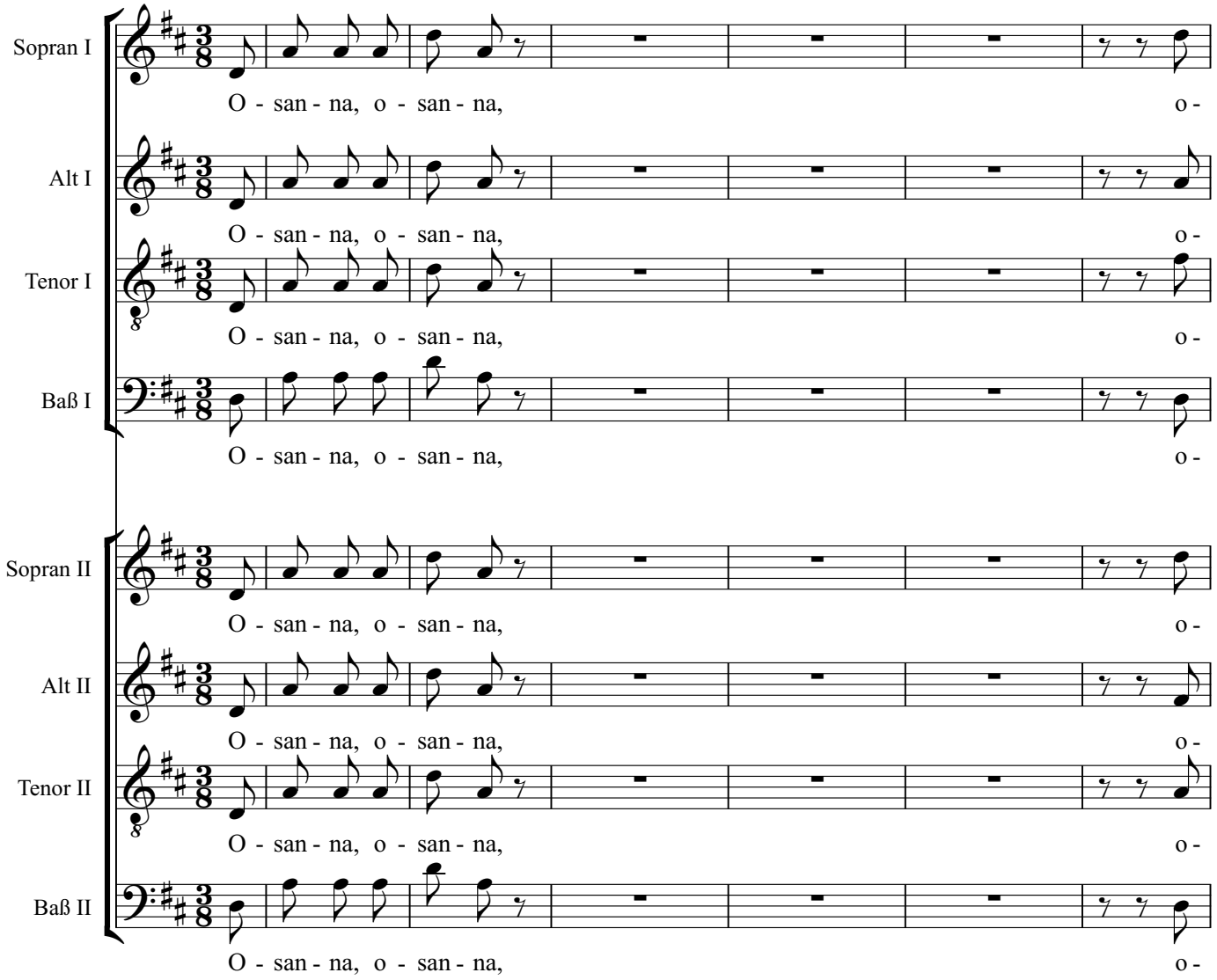

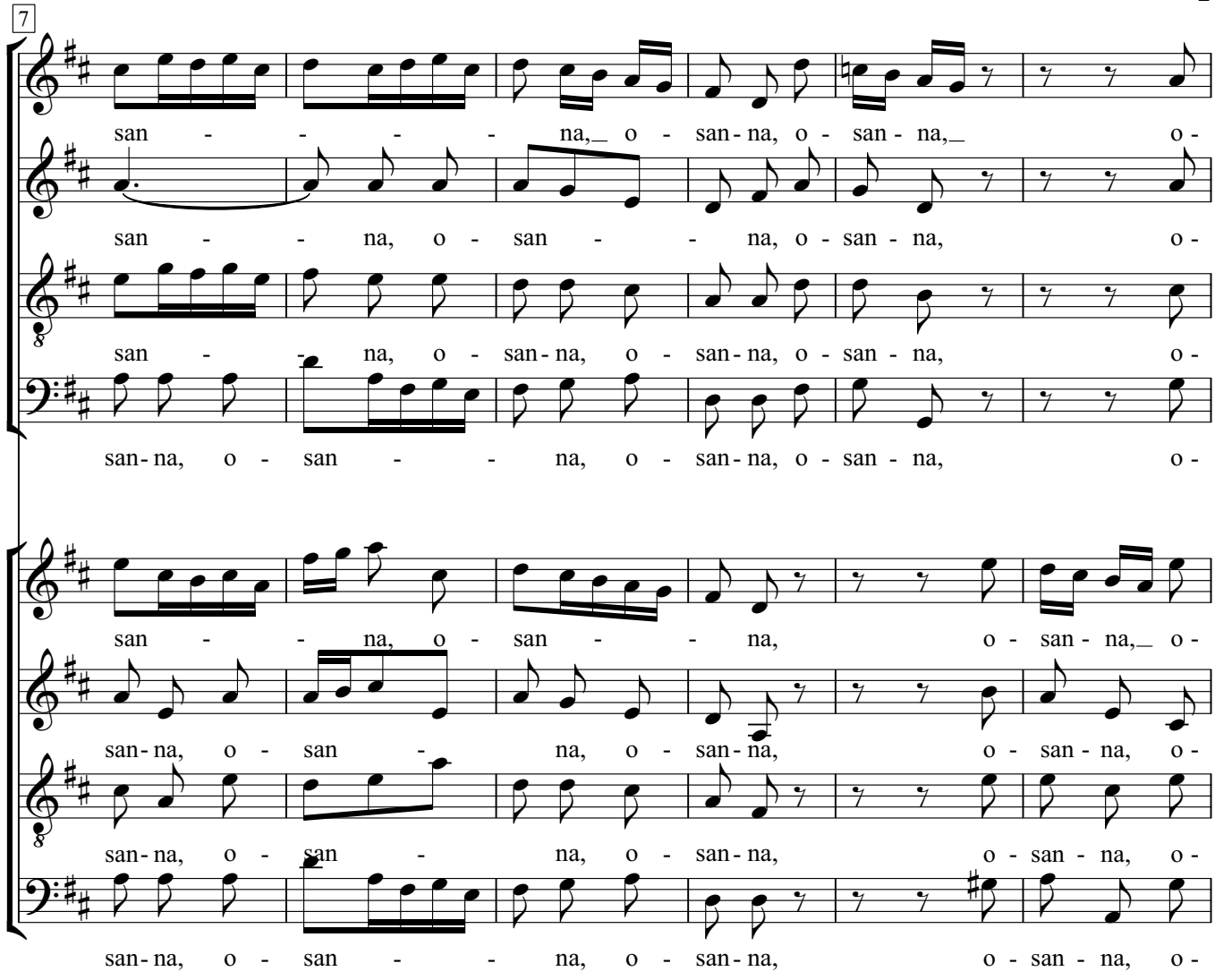
7
san - - - - na, o - san - na, o - san - na, o -
san - - na, o - san - - na, o - san - na, o -
san - - na, o - san - na, o - san - na, o - san - na, o -
san - na, o - san - - na, o - san - na, o - san - na, o -
san - - na, o - san - - na, o - san - na, o - san - na, o -
san - na, o - san - na, o - san - na, o - san - na, o -
san - na, o - san - na, o - san - na, o - san - na, o -
san - na, o - san - - na, o - san - na, o - san - na, o -

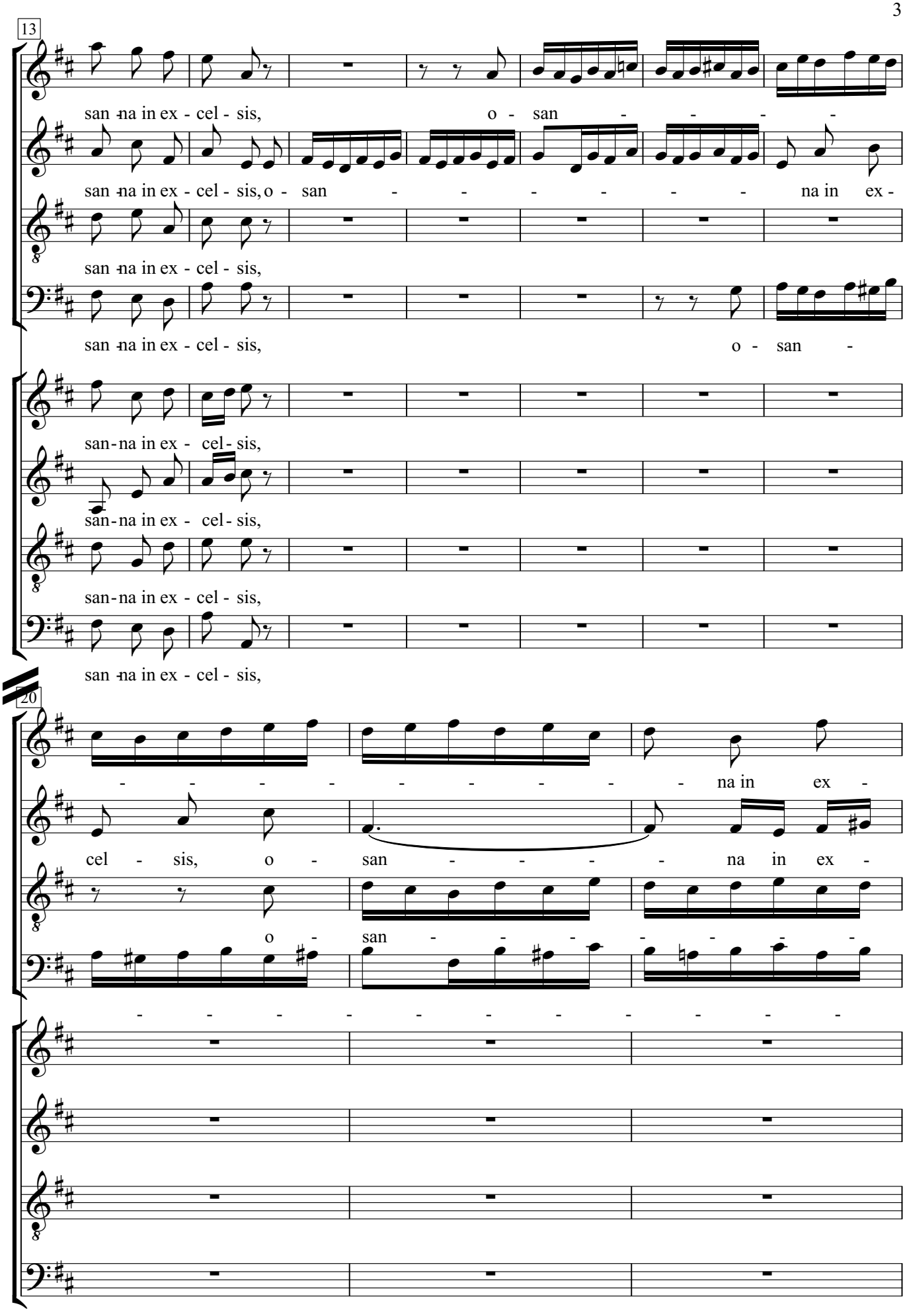
13
san -na in ex - cel - sis,
o - san - - - -
san -na in ex - cel - sis, o - san - - - - - - na in ex -
san -na in ex - cel - sis,
san -na in ex - cel - sis,
o - san -
san-na in ex - cel- sis,
san-na in ex - cel- sis,
san-na in ex - cel - sis,
san -na in ex - cel - sis,
20
- - - - - - - - - na in ex -
cel - sis, o - san - - - - na in ex -
o - san - - - - - - -

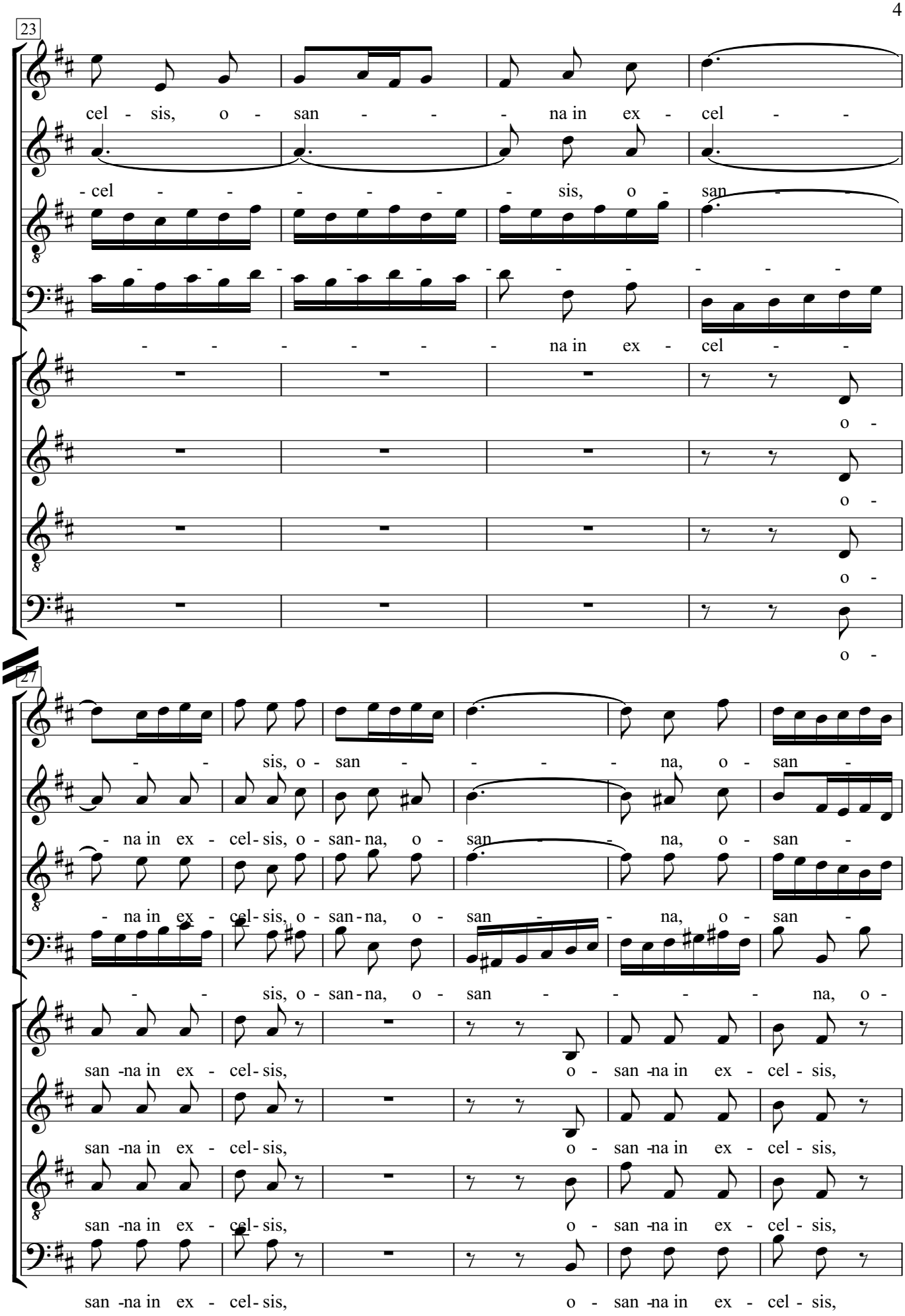
23
cel - sis, o - san - - - na in ex - cel - -
- cel - - - - - - sis, o - san - -
- - - - - - -

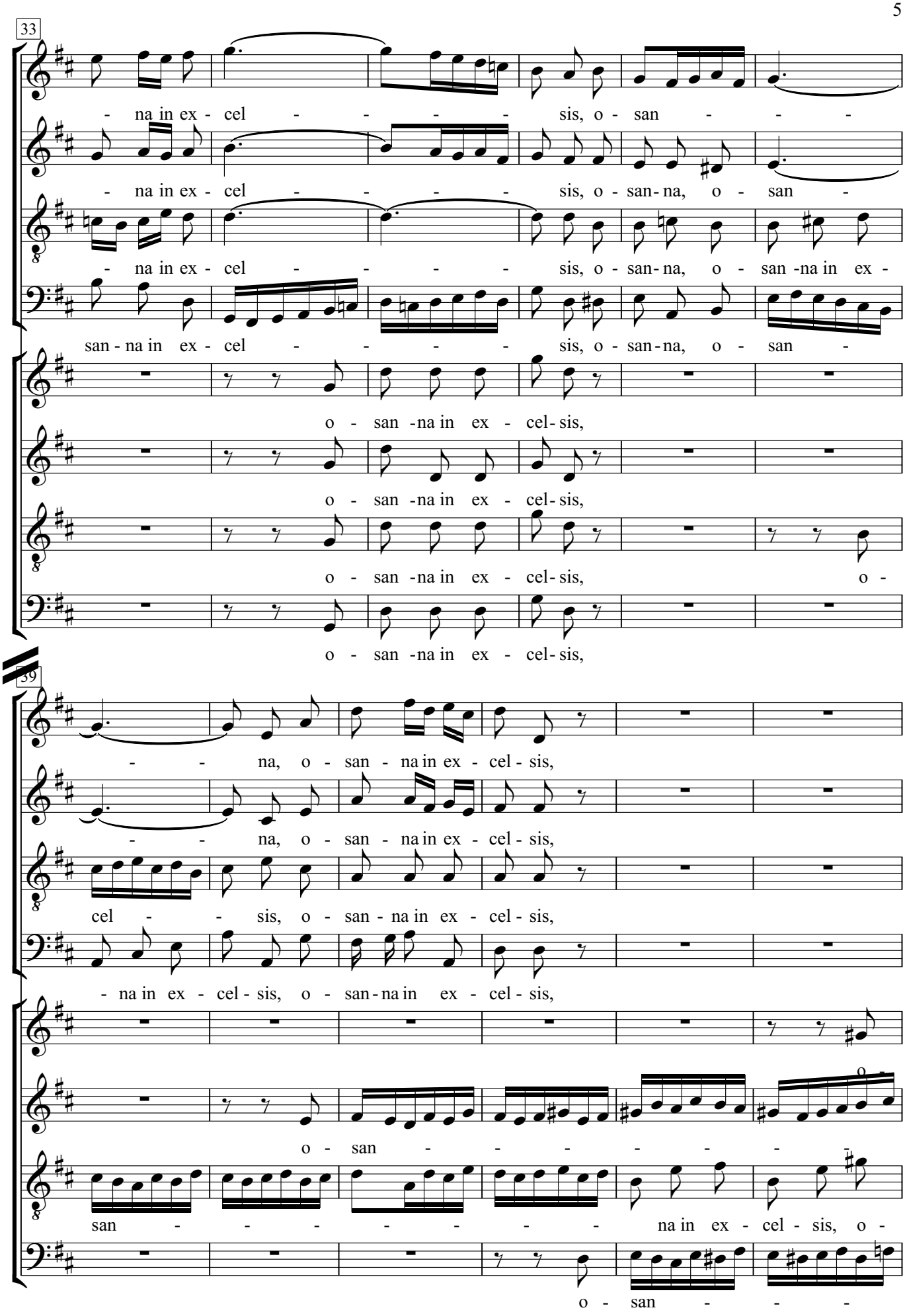
33
- na in ex - cel - - - - - sis, o - san - - - -
- na in ex - cel - - - - - sis, o - san - na, o - san -
- na in ex - cel - - - - - sis, o - san - na, o - san - na in ex -
san - na in ex - cel - - - - - sis, o - san - na, o - san -
o - san - na in ex - cel - sis,
o - san - na in ex - cel - sis,
o - san - na in ex - cel - sis, o -
o - san - na in ex - cel - sis,
39
- - na, o - san - na in ex - cel - sis,
- - na, o - san - na in ex - cel - sis,
cel - - sis, o - san - na in ex - cel - sis,
- na in ex - cel - sis, o - san - na in ex - cel - sis,
o - san - - - - - - -
san - - - - - - - na in ex - cel - sis, o -
o - san - - -

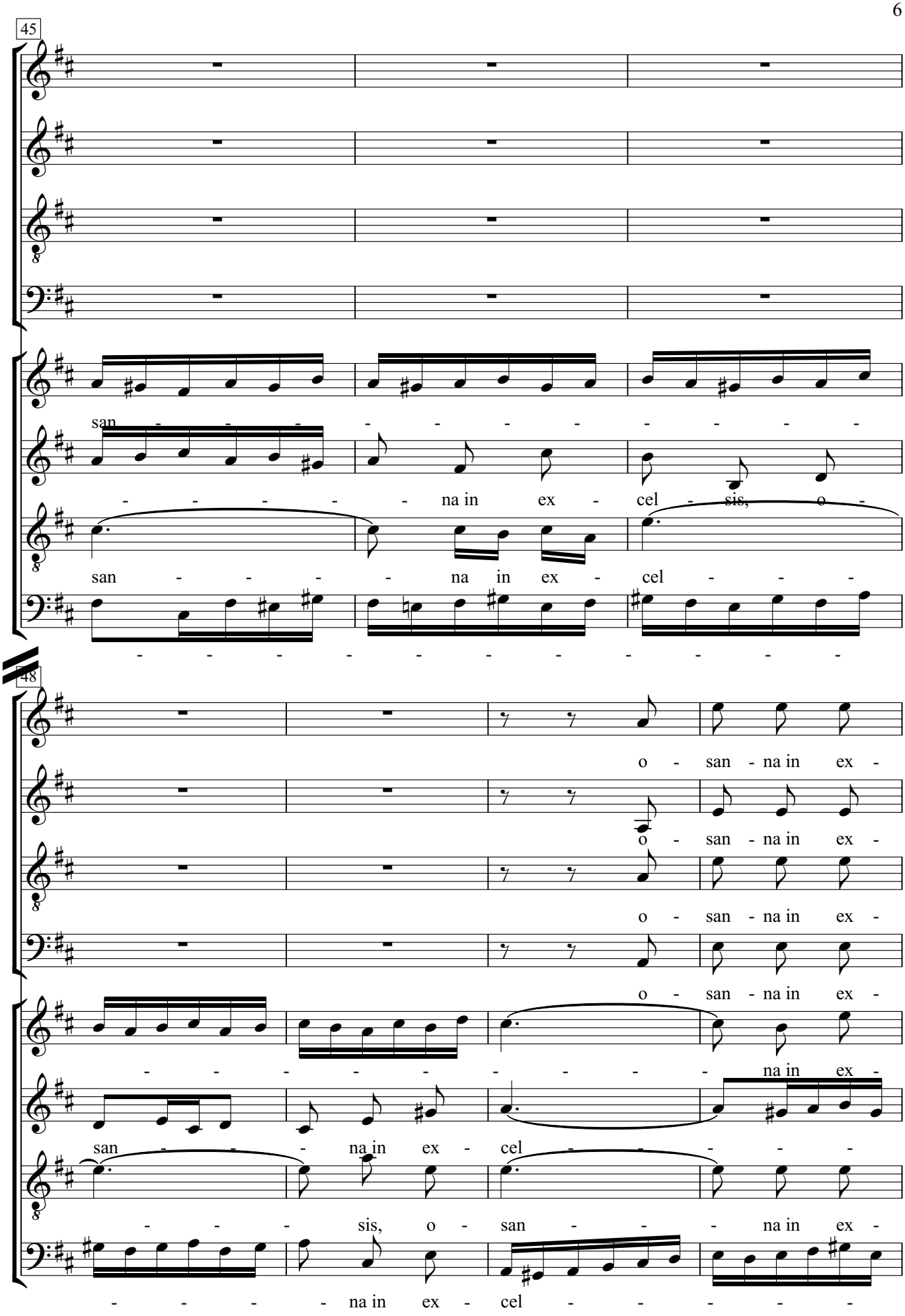
45
san - - -

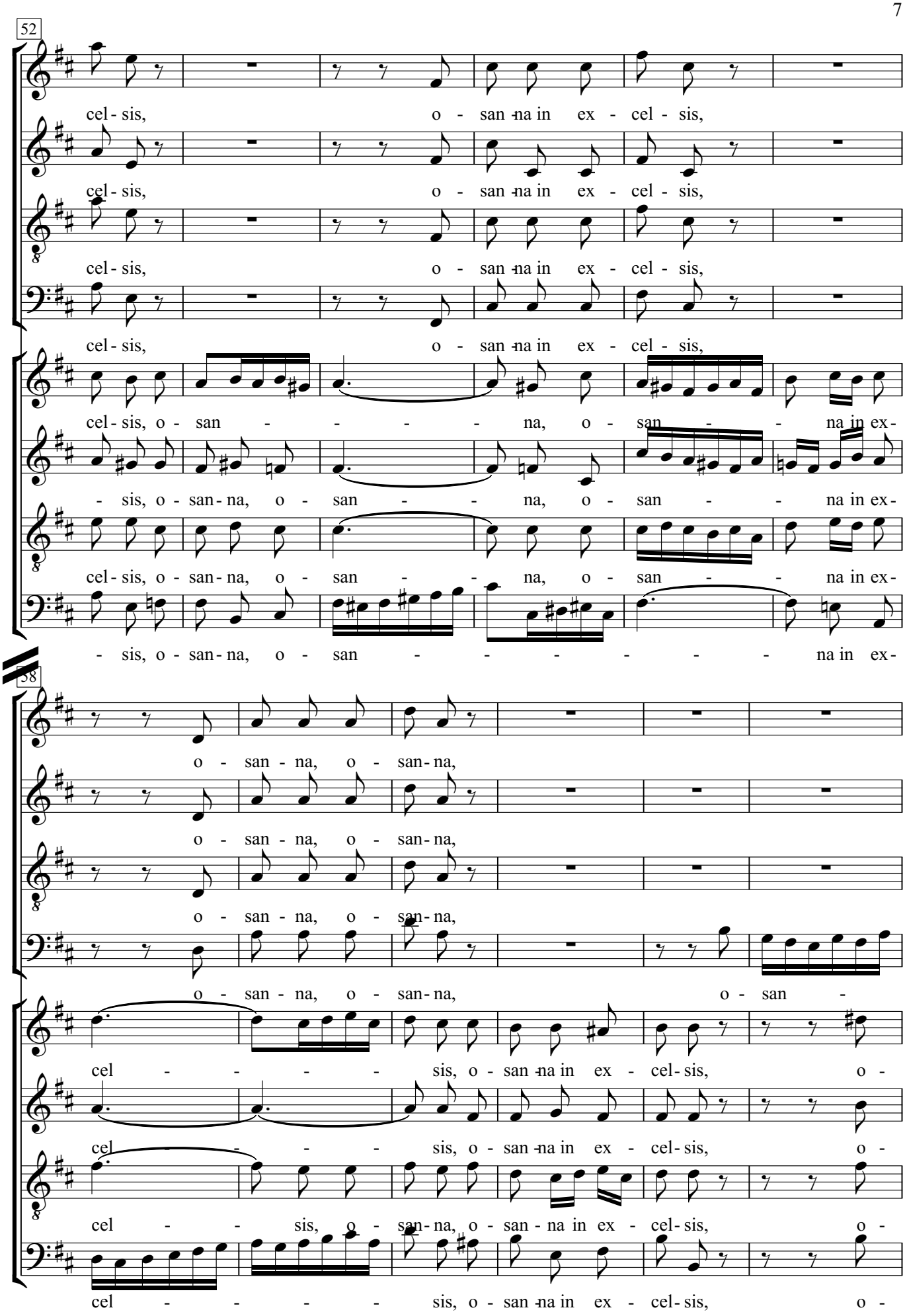
52
cel - sis, o - san - na in ex - cel - sis,
cel - sis, o - san - na in ex - cel - sis,
cel - sis, o - san - na in ex - cel - sis,
cel - sis, o - san - na in ex - cel - sis,
cel - sis, o - san - - - - - na, o - san - - na in ex -
- sis, o - san - na, o - san - - na, o - san - - na in ex -
cel - sis, o - san - na, o - san - - na, o - san - - na in ex -
- sis, o - san - na, o - san - - - - - - na in ex -
58
o - san - na, o - san - na,
o - san - na, o - san - na,
o - san - na, o - san - na,
o - san - na, o - san - na, o - san -
cel - - - - - sis, o - san - na in ex - cel - sis, o -
cel - - - - - sis, o - san - na in ex - cel - sis, o -
cel - - - sis, o - san - na, o - san - na in ex - cel - sis, o -
cel - - - - - sis, o - san - na in ex - cel - sis, o -

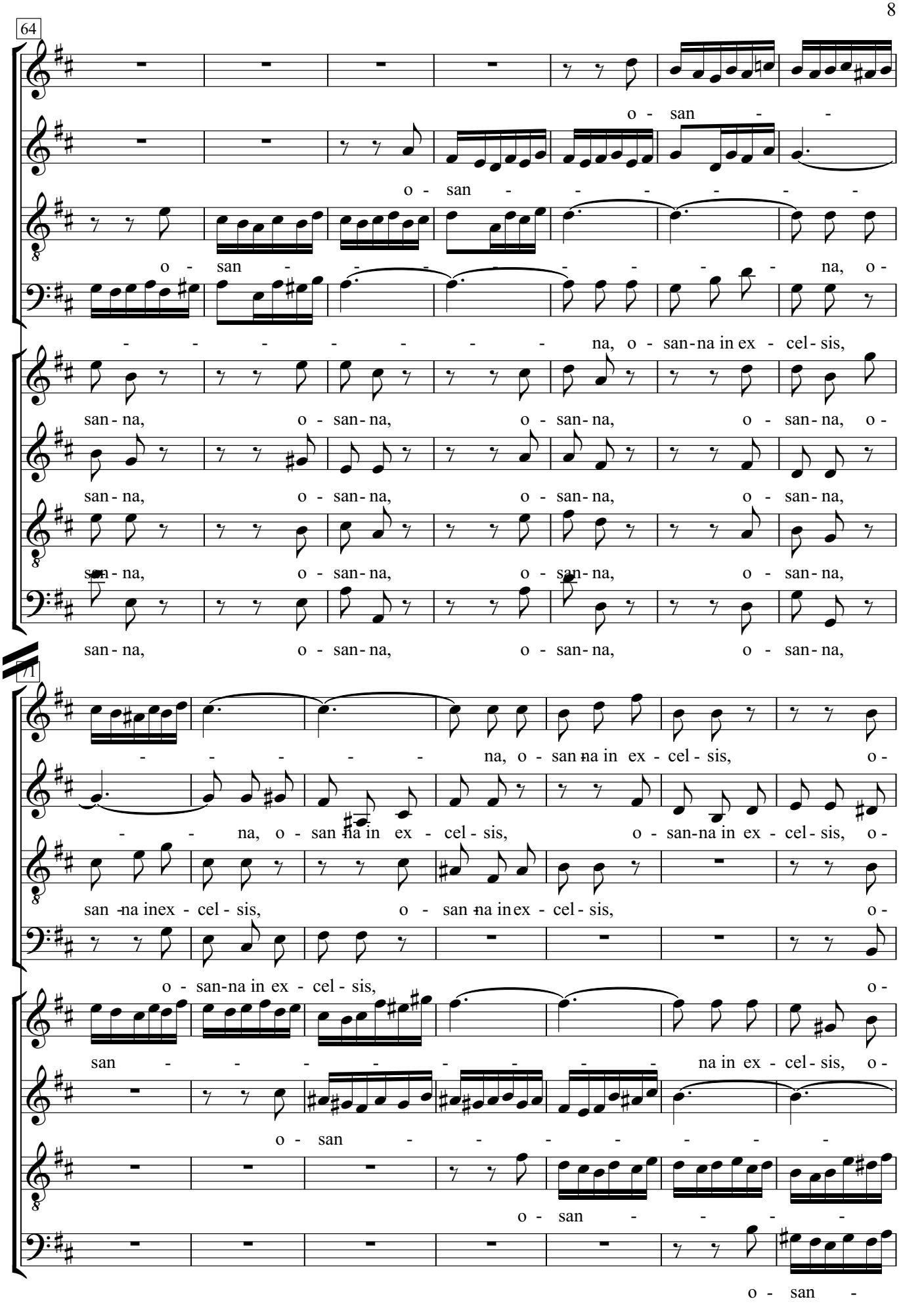
64
o - san - -
o - san - - - - - -
o - san - - - - - - - - - na, o -
- - - - - - - na, o - san-na in ex - cel - sis,
san - na, o - san - na, o - san - na, o - san - na, o -
san - na, o - san - na, o - san - na, o - san - na,
san - na, o - san - na, o - san - na, o - san - na,
san - na, o - san - na, o - san - na, o - san - na,
71
- - - - - na, o - san na in ex - cel - sis, o -
- - na, o - san na in ex - cel - sis, o - san-na in ex - cel - sis, o -
san na in ex - cel - sis, o - san na in ex - cel - sis, o -
o - san-na in ex - cel - sis, o -
san - - - - - - - - na in ex - cel - sis, o -
o - san - - - - - - -
o - san - - - - -
o - san -

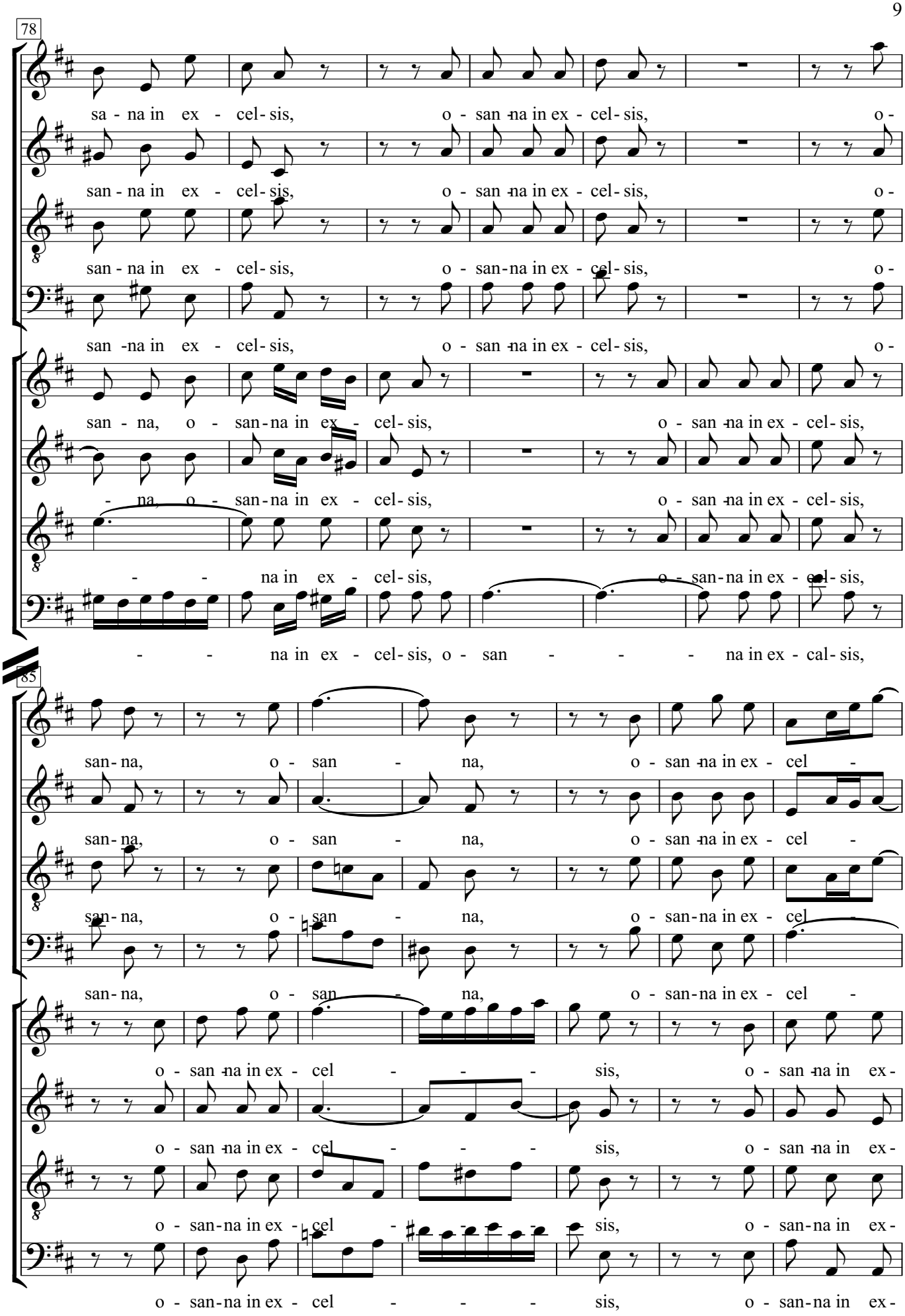
78
sa - na in ex - cel - sis, o - san - na in ex - cel - sis, o -
san - na in ex - cel - sis, o - san - na in ex - cel - sis, o -
san - na in ex - cel - sis, o - san - na in ex - cel - sis, o -
san - na in ex - cel - sis, o - san - na in ex - cel - sis, o -
san - na, o - san - na in ex - cel - sis, o - san - na in ex - cel - sis,
- na, o - san - na in ex - cel - sis, o - san - na in ex - cel - sis,
- - na in ex - cel - sis, o - san - na in ex - cel - sis,
- - na in ex - cel - sis, o - san - - - na in ex - cal - sis,
85
san - na, o - san - na, o - san - na in ex - cel -
san - na, o - san - na, o - san - na in ex - cel -
san - na, o - san - na, o - san - na in ex - cel -
san - na, o - san - na, o - san - na in ex - cel -
o - san - na in ex - cel - - - sis, o - san - na in ex -
o - san - na in ex - cel - - - sis, o - san - na in ex -
o - san - na in ex - cel - - - sis, o - san - na in ex -
o - san - na in ex - cel - - - sis, o - san - na in ex -

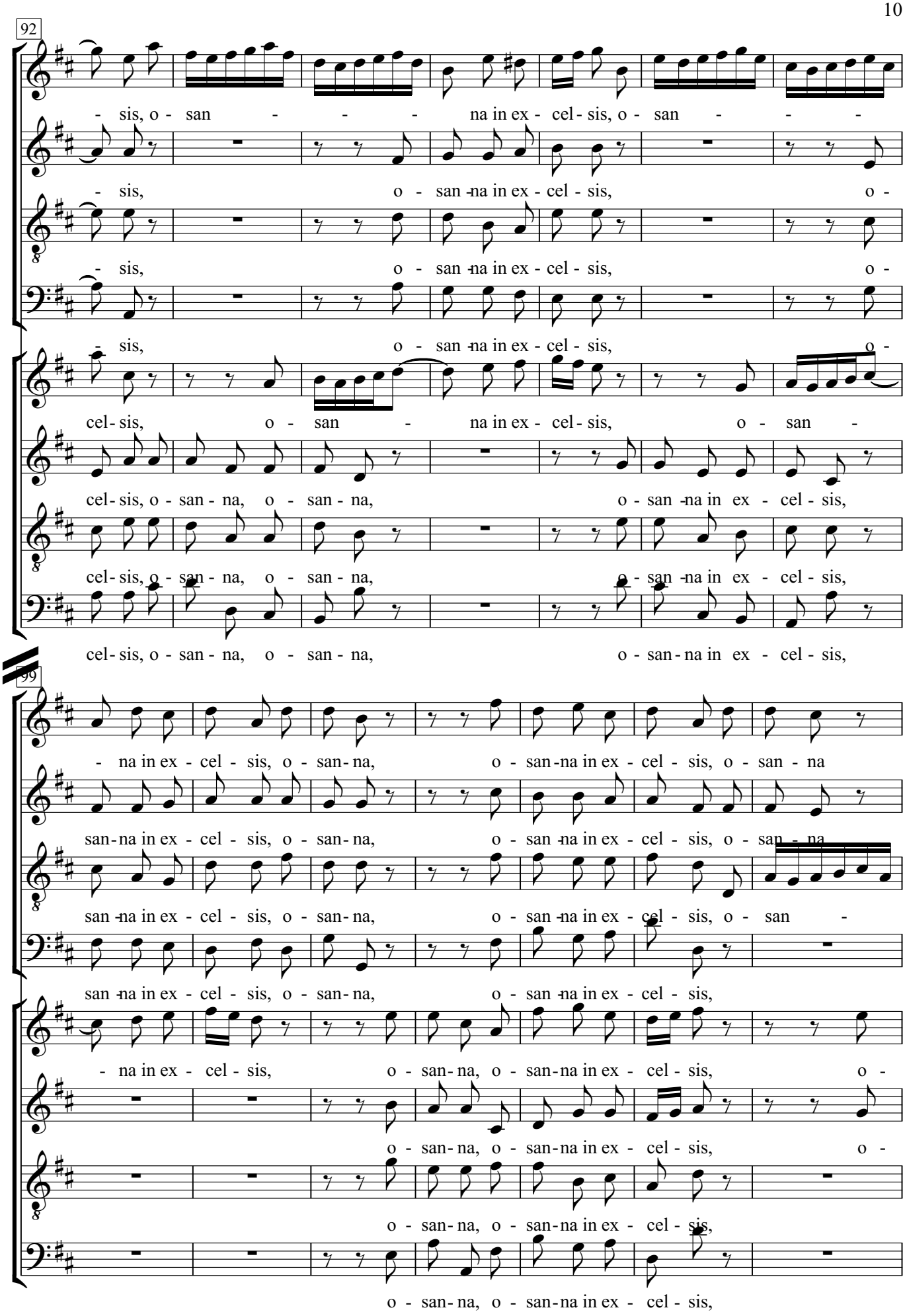
92
- sis, o - san - - - na in ex - cel - sis, o - san - - -
- sis, o - san - na in ex - cel - sis, o -
- sis, o - san - na in ex - cel - sis, o -
cel - sis, o - san - na in ex - cel - sis, o - san -
cel - sis, o - san - na, o - san - na, o - san - na in ex - cel - sis,
cel - sis, o - san - na, o - san - na, o - san - na in ex - cel - sis,
cel - sis, o - san - na, o - san - na, o - san - na in ex - cel - sis,
99
- na in ex - cel - sis, o - san - na, o - san - na in ex - cel - sis, o - san - na
san - na in ex - cel - sis, o - san - na, o - san - na in ex - cel - sis, o - san - na
san - na in ex - cel - sis, o - san - na, o - san - na in ex - cel - sis, o - san -
san - na in ex - cel - sis, o - san - na, o - san - na in ex - cel - sis,
- na in ex - cel - sis, o - san - na, o - san - na in ex - cel - sis, o -
o - san - na, o - san - na in ex - cel - sis, o -
o - san - na, o - san - na in ex - cel - sis,
o - san - na, o - san - na in ex - cel - sis,

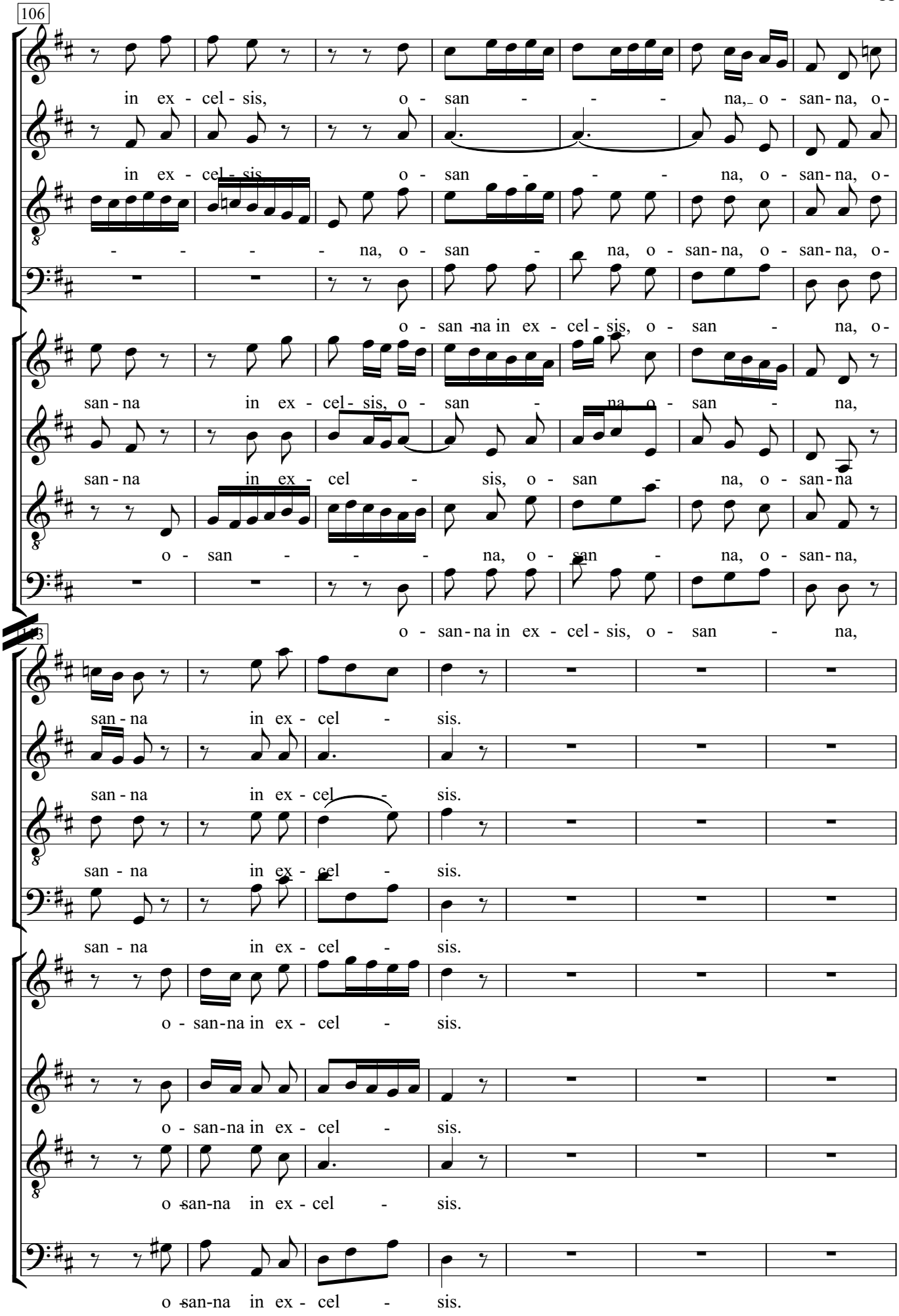
106
in ex - cel - sis, o - san - - - na, o - san - na, o -
in ex - cel - sis o - san - - - na, o - san - na, o -
- - - - na, o - san - na, o - san - na, o - san - na, o -
o - san - na in ex - cel - sis, o - san - na, o -
san - na in ex - cel - sis, o - san - na o - san - na,
san - na in ex - cel - sis, o - san - na, o - san - na
o - san - - - na, o - san - na, o - san - na,
o - san - na in ex - cel - sis, o - san - na,
113
san - na in ex - cel - sis.
san - na in ex - cel - sis.
san - na in ex - cel - sis.
san - na in ex - cel - sis.
o - san - na in ex - cel - sis.
o - san - na in ex - cel - sis.
o - san - na in ex - cel - sis.
o - san - na in ex - cel - sis.

# 27. Dona nobis pacem

Johann Sebastian Bach
(1685-1750)

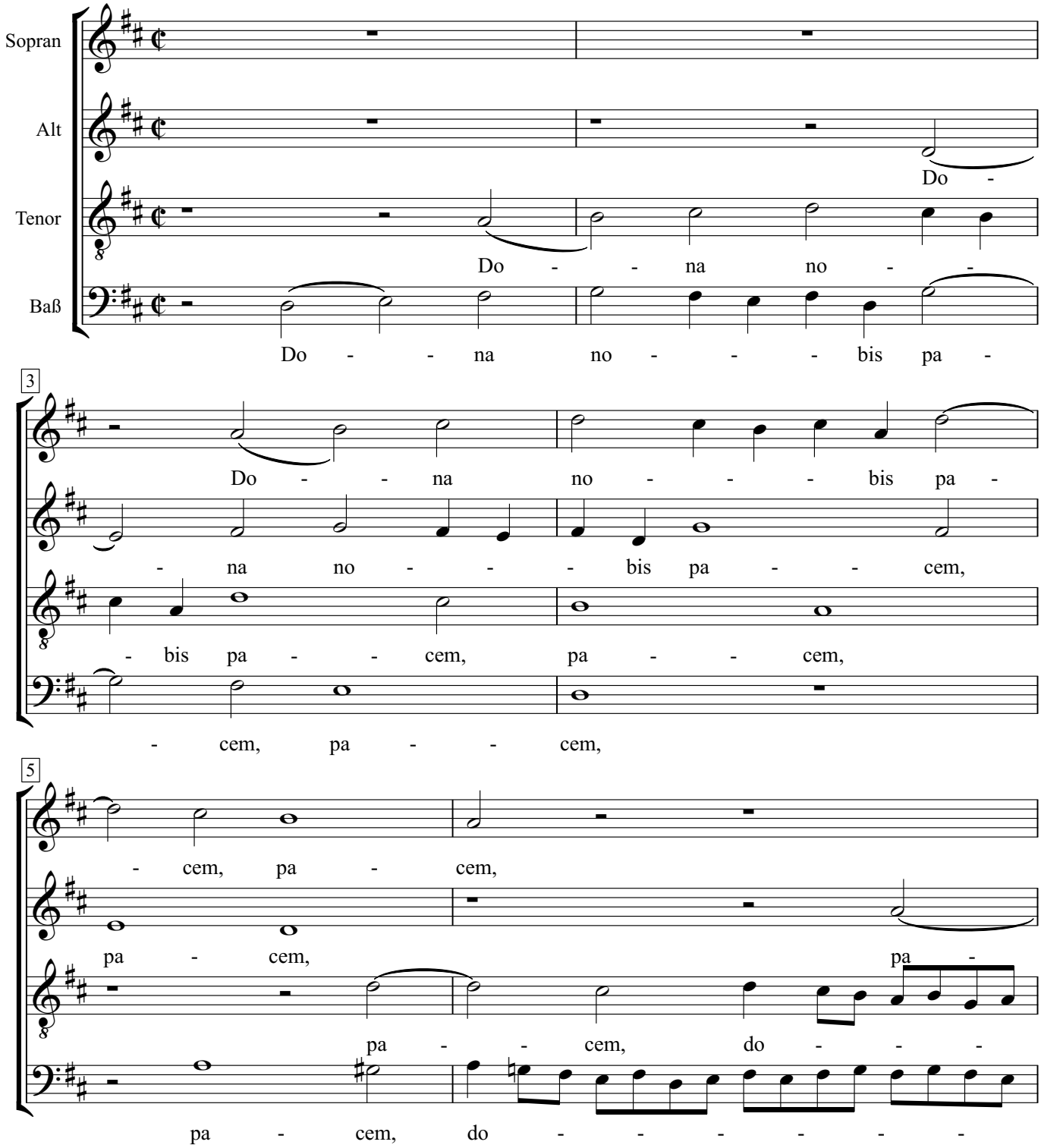

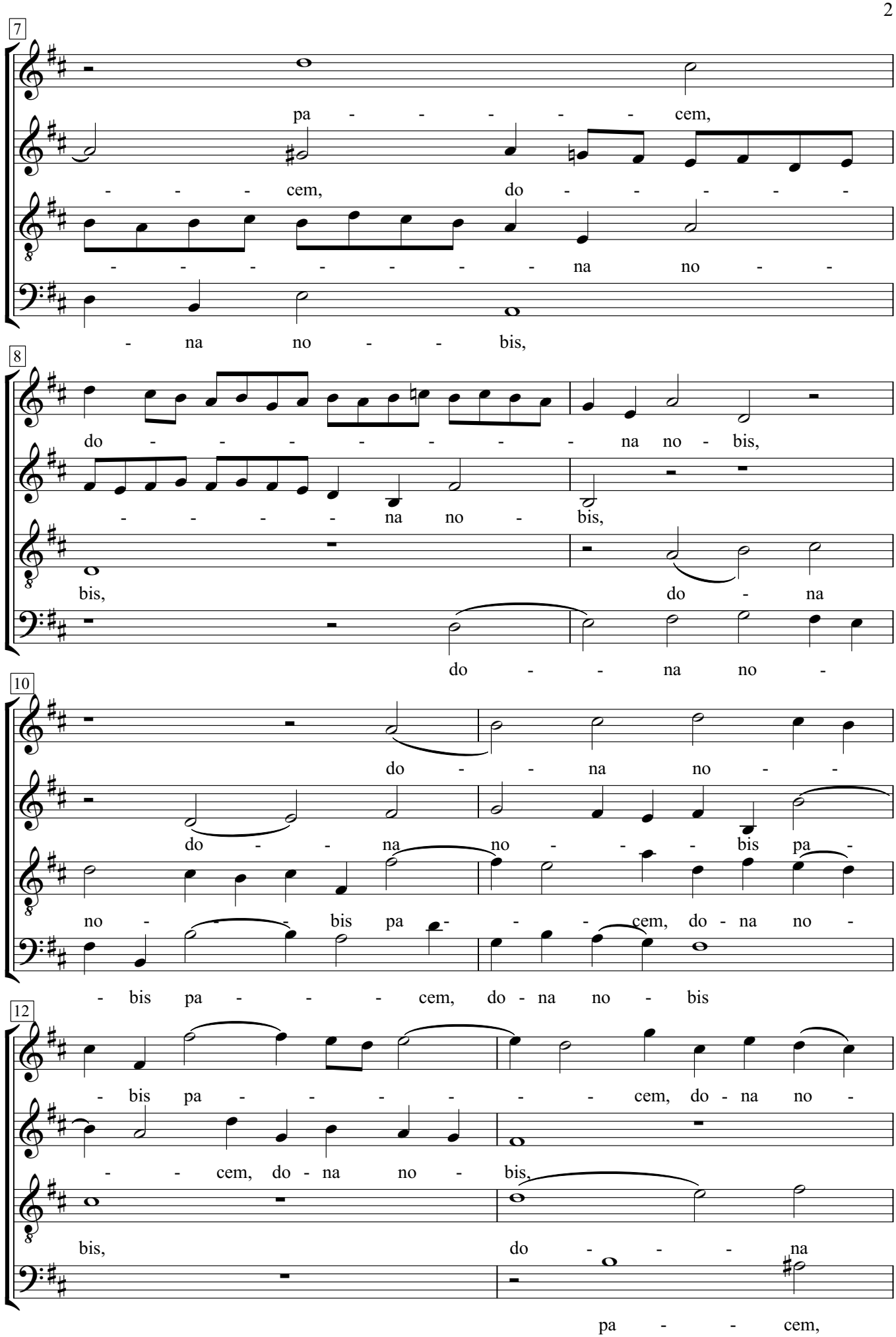
7
pa - - - - - - cem,
- - - - cem, do - - - - - -
- - - - - - - - - na no - -
- na no - - bis,
8
do - - - - - - - - - na no - bis,
- - - - - na no - bis,
bis, do - na
do - - na no -
10
do - - na no - -
do - - na no - - bis pa -
no - - bis pa - - - cem, do - na no -
- bis pa - - - - cem, do - na no - bis
12
- bis pa - - - - - - cem, do - na no -
- - cem, do - na no - bis,
bis, do - - - na
pa - - cem,

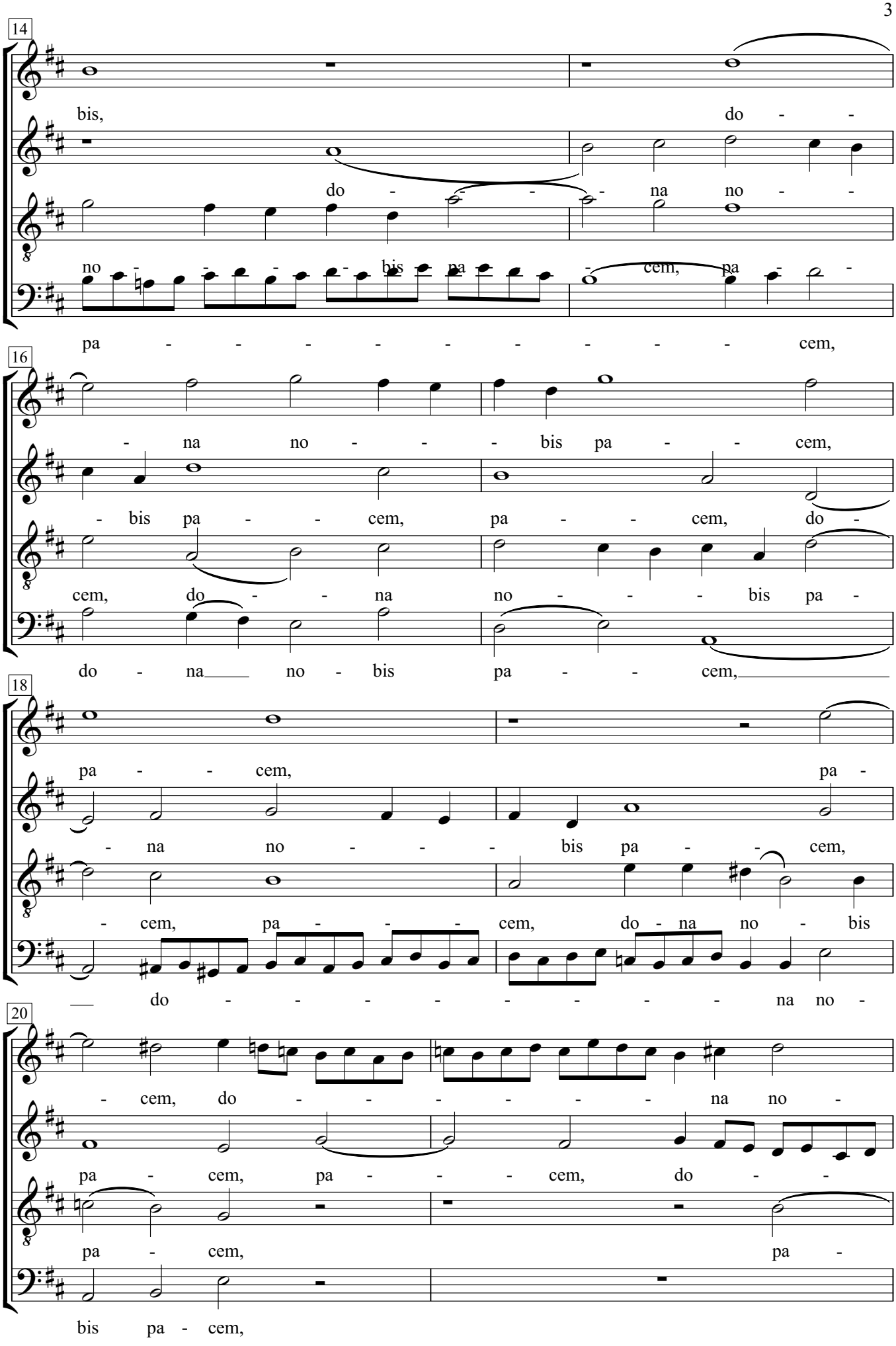
14
bis, do - -
do - - - na no - -
no - - - - bis pa - cem, pa - -
pa - - - - - - - - - cem,
16
- na no - - - bis pa - - cem,
- bis pa - - cem, pa - - cem, do -
cem, do - - na no - - - bis pa -
do - na no - bis pa - - cem,
18
pa - - cem, pa -
- na no - - - bis pa - - cem,
- cem, pa - - - cem, do - na no - bis
do - - - - - - - - na no -
20
- cem, do - - - - - - na no -
pa - cem, pa - - - cem, do - -
pa - cem, pa -
bis pa - cem,

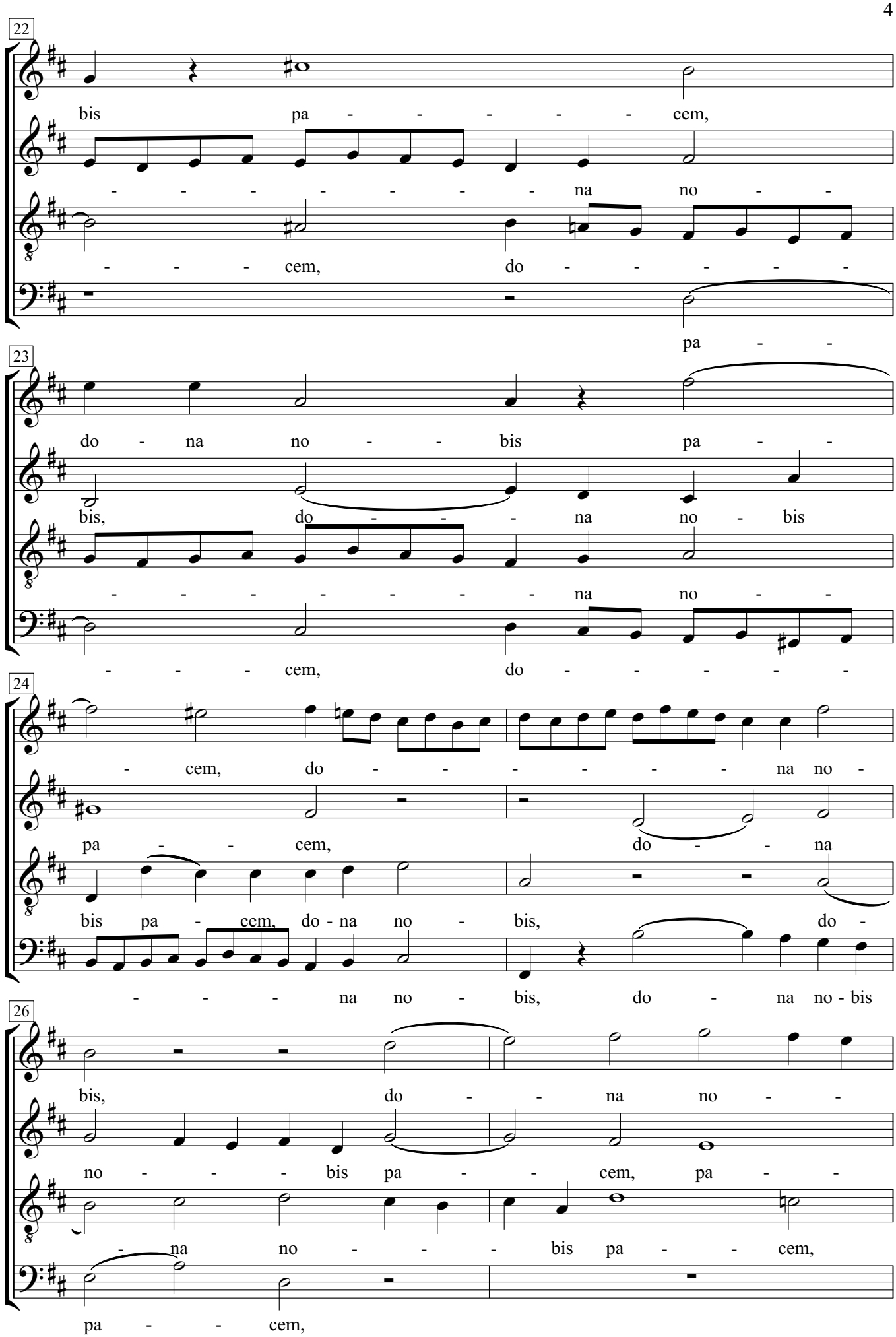
22
bis pa - - - - - - cem,
- - - - - - - - na no - -
- - - - cem, do - - - - -
pa - -
23
do - na no - - bis pa - -
bis, do - - - - na no - bis
- - - - - - - - na no - -
- - - - cem, do - - - - -
24
- cem, do - - - - - - - na no -
pa - - cem, do - - - na
bis pa - cem, do - na no - bis, do -
- - - - na no - bis, do - na no - bis
26
bis, do - - na no - -
no - - - bis pa - - cem, pa - -
- na no - - - bis pa - - cem,
pa - - cem,

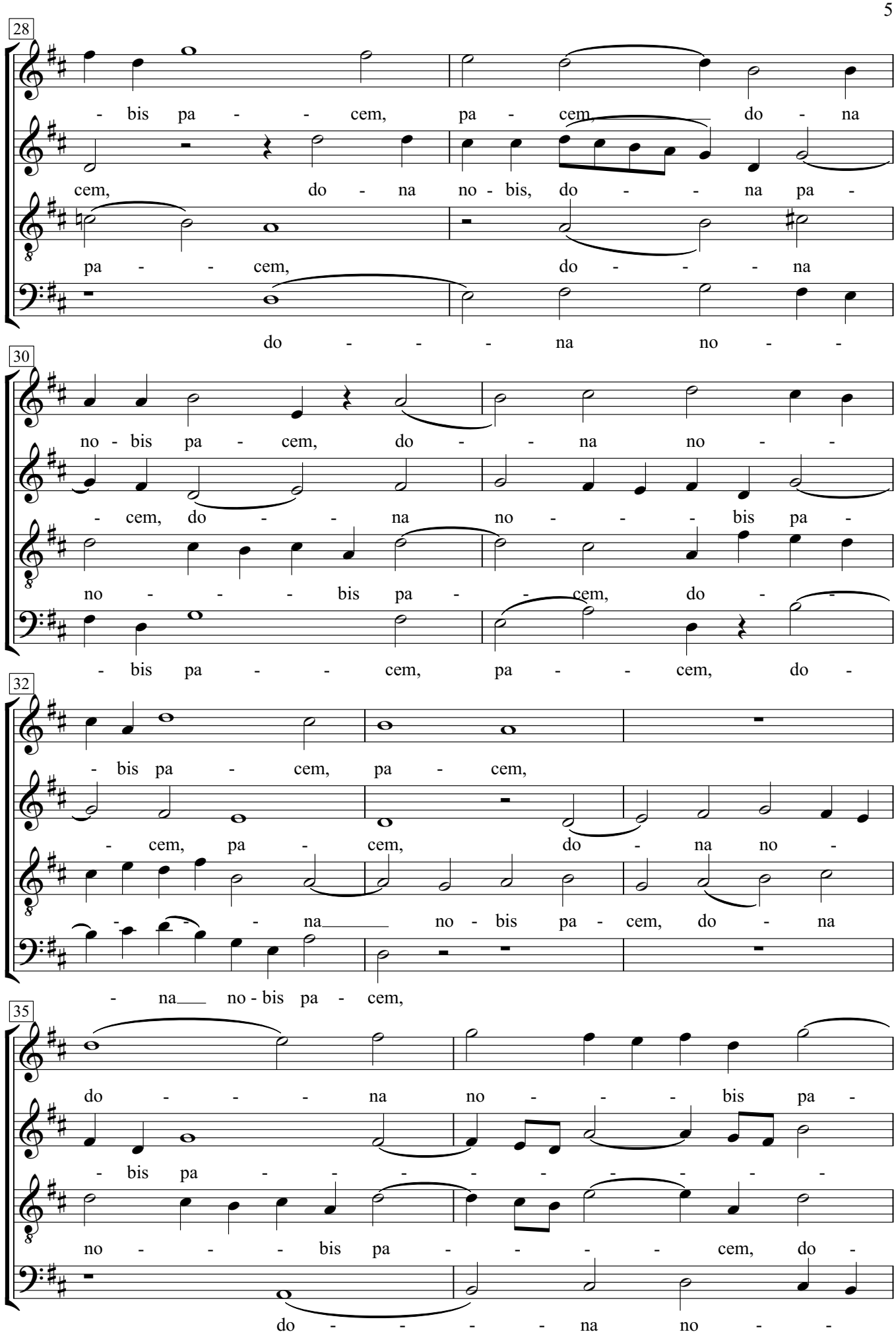
28
- bis pa - - cem, pa - cem, do - na
cem, do - na no - bis, do - - na pa -
pa - - cem, do - - - na
do - - - na no -
30
no - bis pa - cem, do - - na no - -
- cem, do - - na no - - - bis pa -
no - - - bis pa - - cem, do - -
- bis pa - - cem, pa - - cem, do -
32
- bis pa - cem, pa - cem,
- cem, pa - cem, do - na no -
- - - na no - bis pa - cem, do - na
- na no - bis pa - cem,
35
do - - - na no - - - bis pa -
- bis pa - - - - - - - -
no - - - bis pa - - - - cem, do -
do - - - - na no -

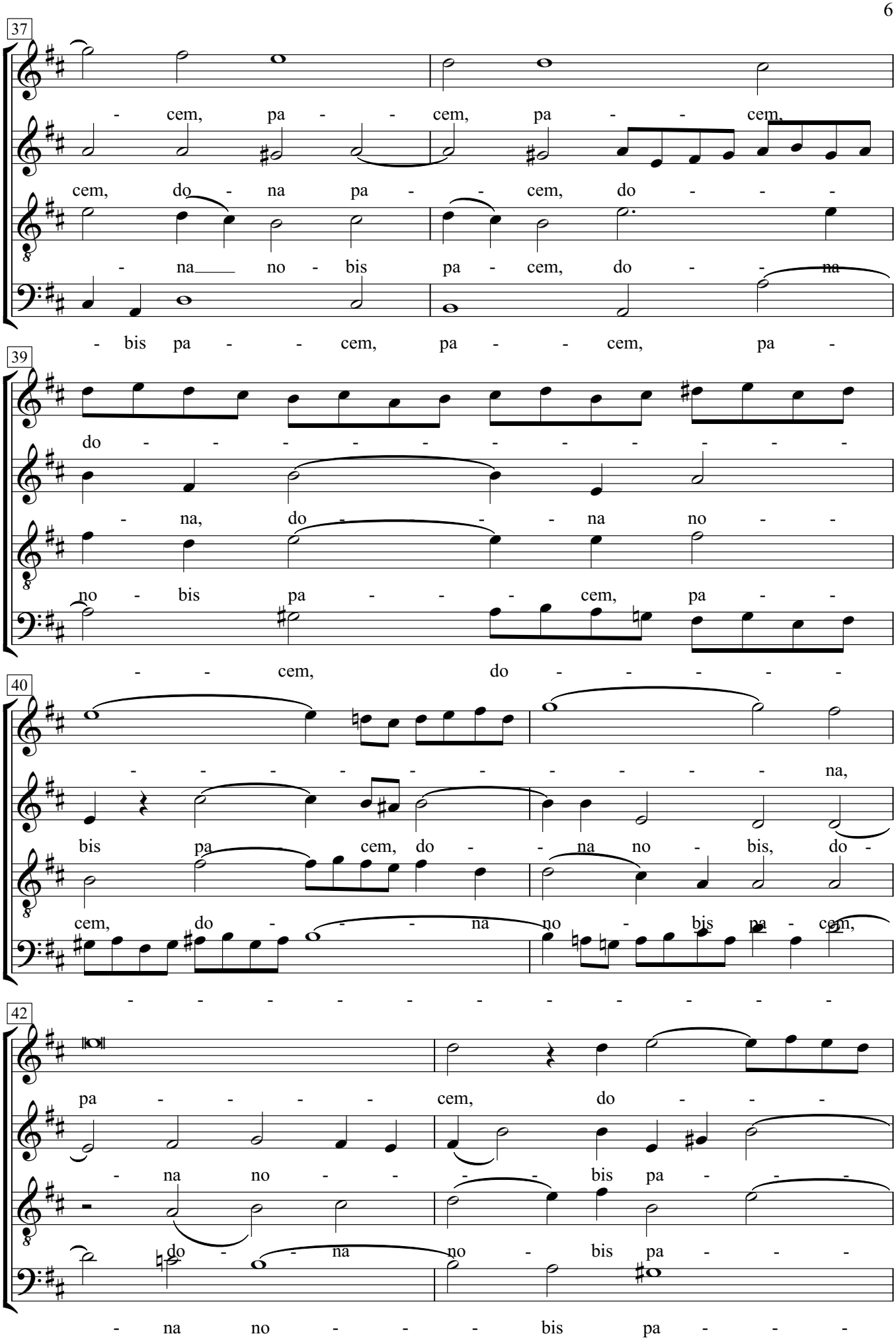
37
- cem, pa - - cem, pa - - cem,
cem, do - na pa - - cem, do - - -
- na no - bis pa - cem, do - - na
- bis pa - - cem, pa - - cem, pa -
39
do - - - - - - - - - - -
- na, do - - - na no - -
no - bis pa - - - cem, pa - -
- - cem, do - - - - -
40
- - - - - - - - - - na,
bis pa - cem, do - - na no - bis, do -
cem, do - - - na no - bis pa - cem,
- - - - - - - - - - -
42
pa - - - - cem, do - - -
- na no - - - bis pa - - -
do - - na no - bis pa - - -
- na no - - - bis pa - - -

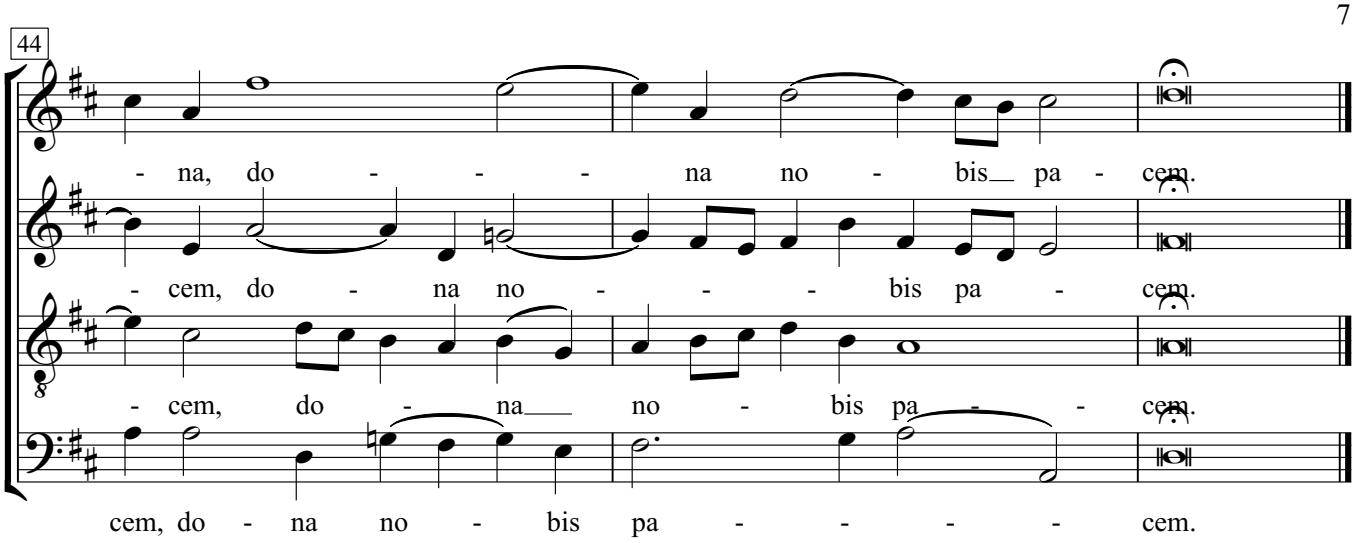
44
- na, do - - - na no - bis pa - cem.
- cem, do - na no - - - bis pa - cem.
- cem, do - na no - bis pa - - cem.
cem, do - na no - bis pa - - - - cem.

# Ich leb indess in dir vergnüget

(Wer nun den lieben Gott läßt walten)

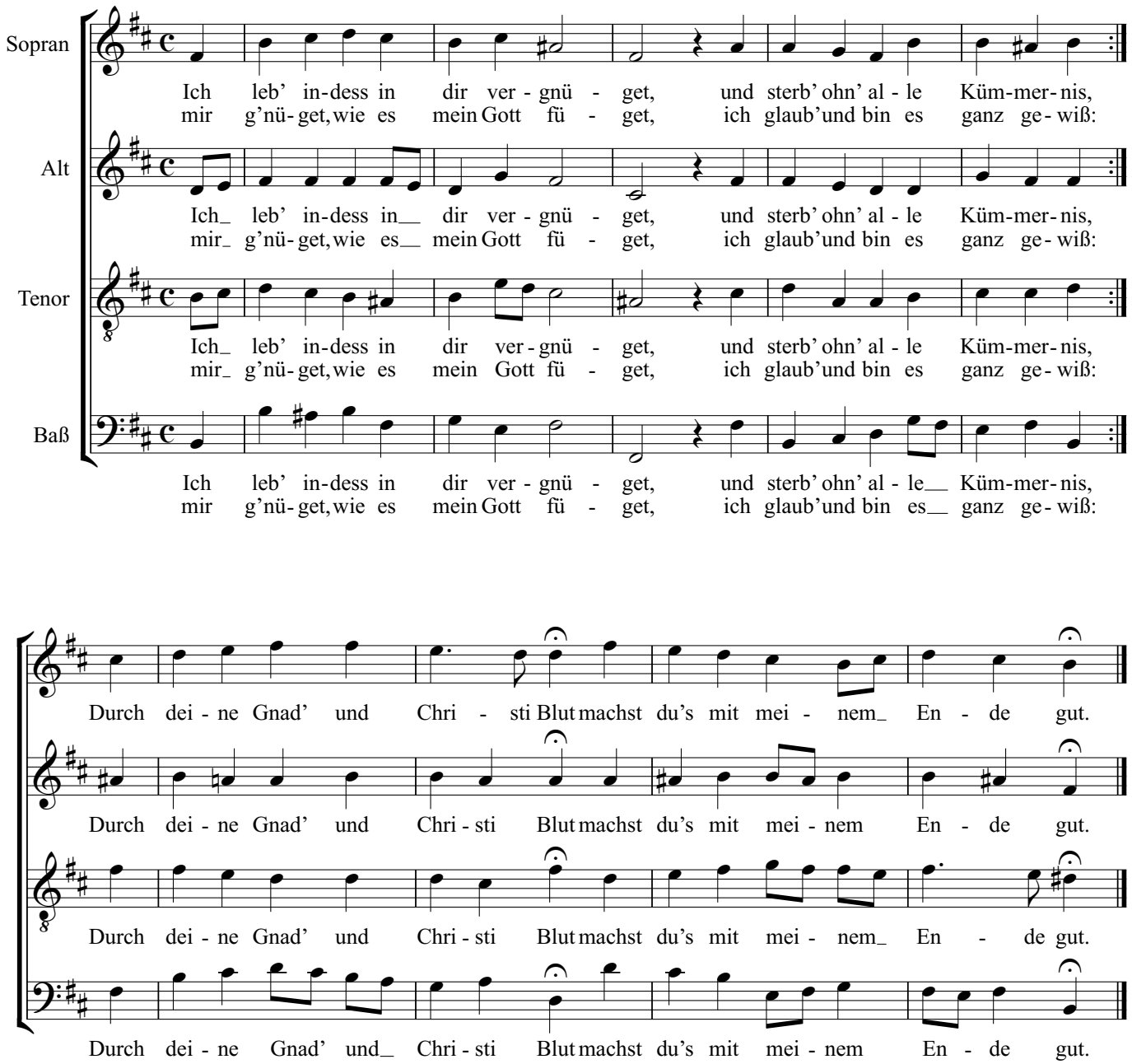

# Jesus bleibet meine Freude

(Kantate Nr. 147)

Johann Sebastian Bach

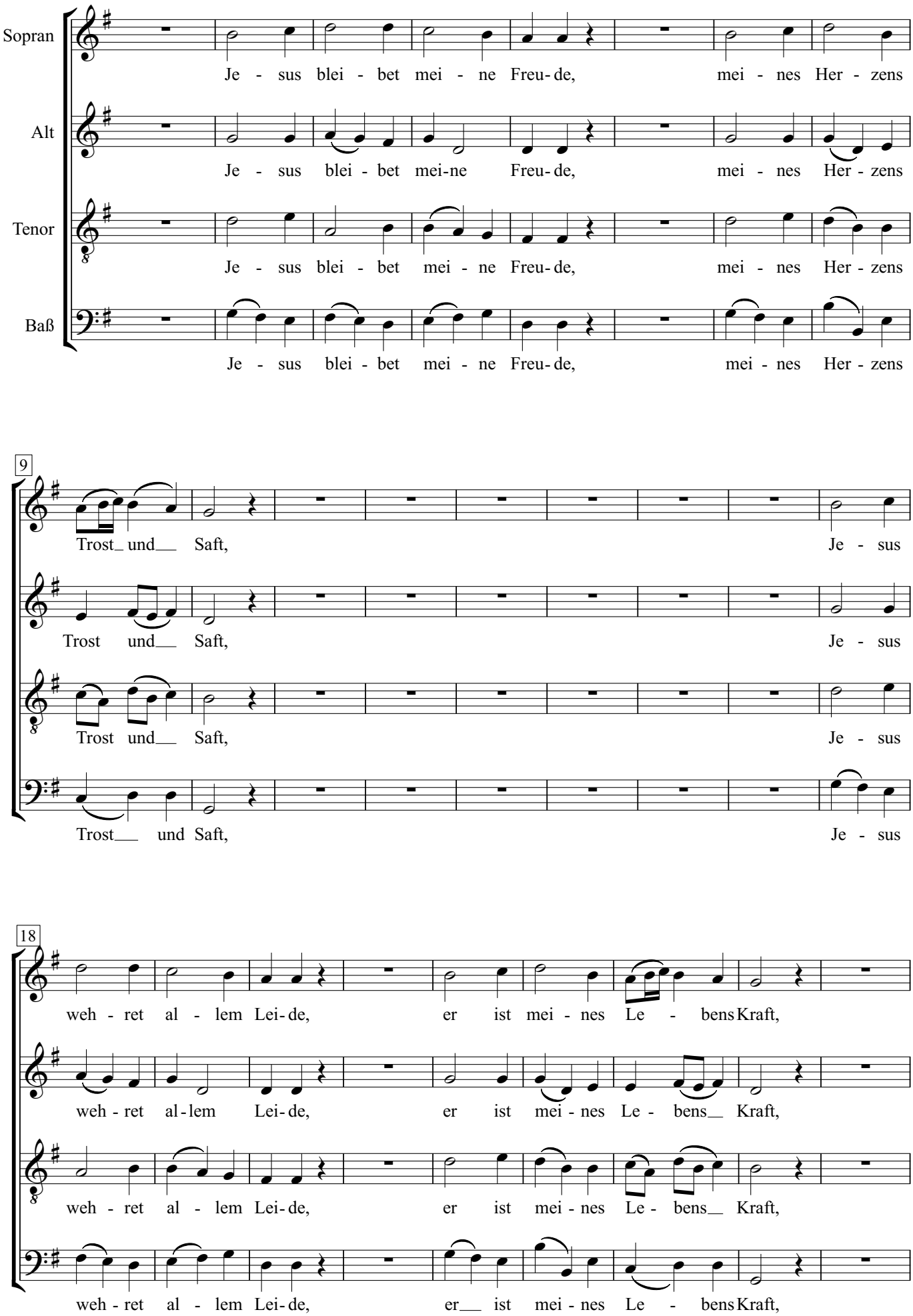

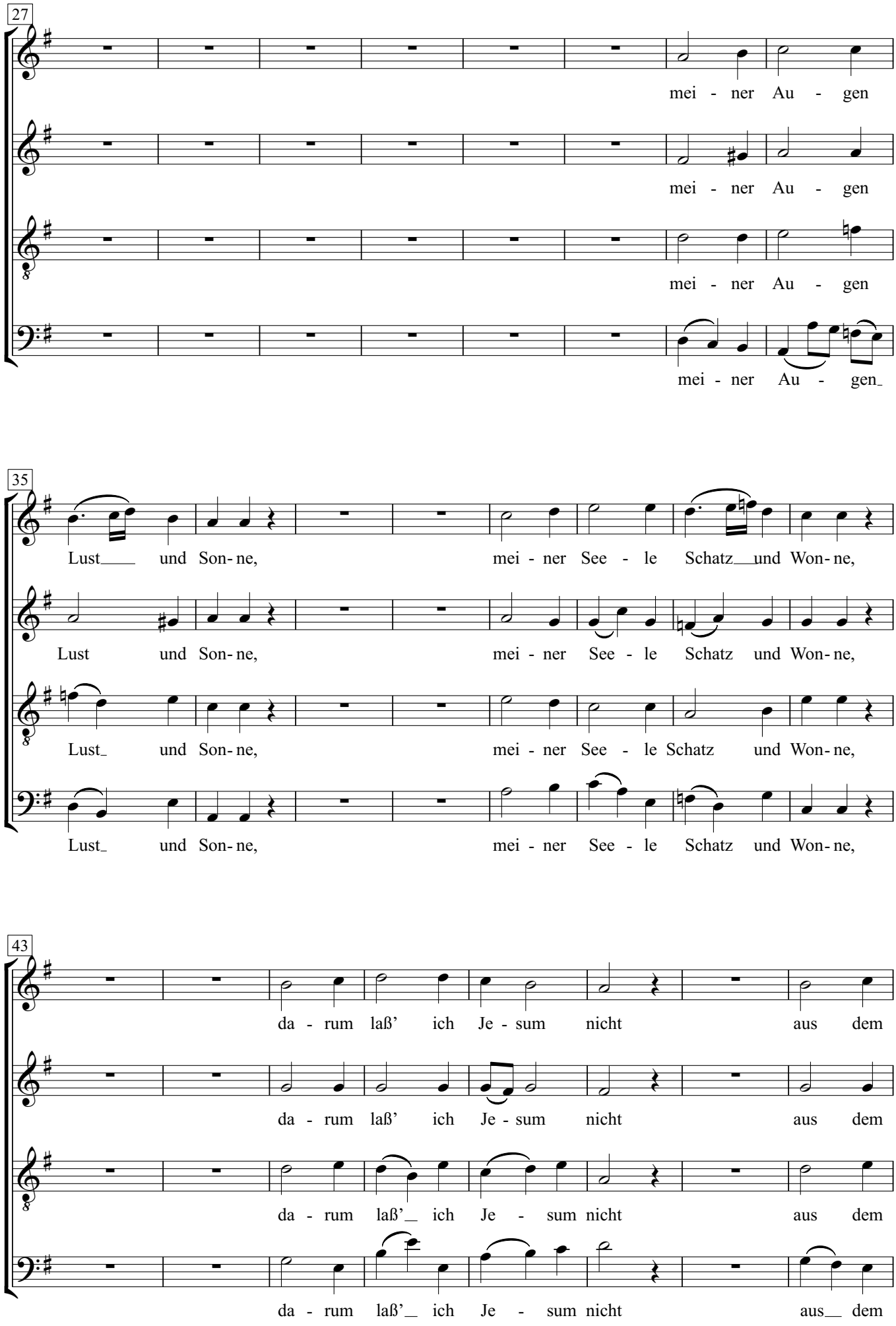
27
mei - ner Au - gen
mei - ner Au - gen
mei - ner Au - gen
mei - ner Au - gen_
35
Lust___ und Son - ne, mei - ner See - le Schatz__und Won - ne,
Lust und Son - ne, mei - ner See - le Schatz und Won - ne,
Lust_ und Son - ne, mei - ner See - le Schatz und Won - ne,
Lust_ und Son - ne, mei - ner See - le Schatz und Won - ne,
43
da - rum laß' ich Je - sum nicht aus dem
da - rum laß' ich Je - sum nicht aus dem
da - rum laß'_ ich Je - sum nicht aus dem
da - rum laß'_ ich Je - sum nicht aus__ dem

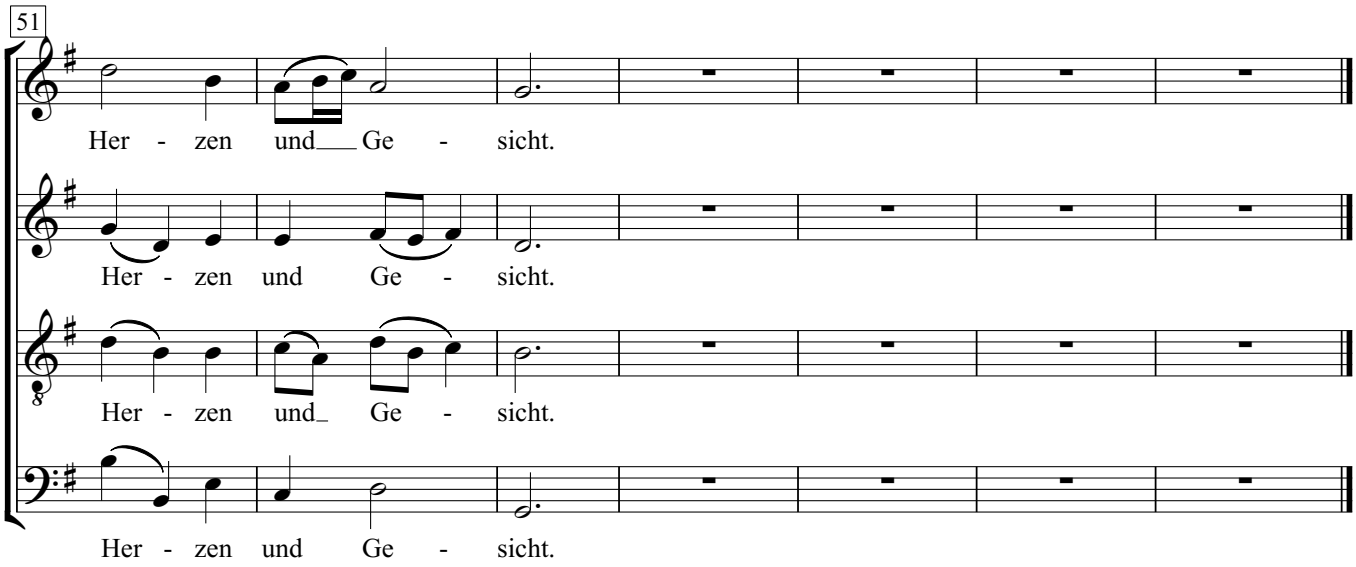
51
Her - zen und Ge - sicht.
Her - zen und Ge - sicht.
Her - zen und Ge - sicht.
Her - zen und Ge - sicht.

# Johannes-Passion

Johann Sebastian Bach

## Nr. 1 - Herr, unser Herrscher

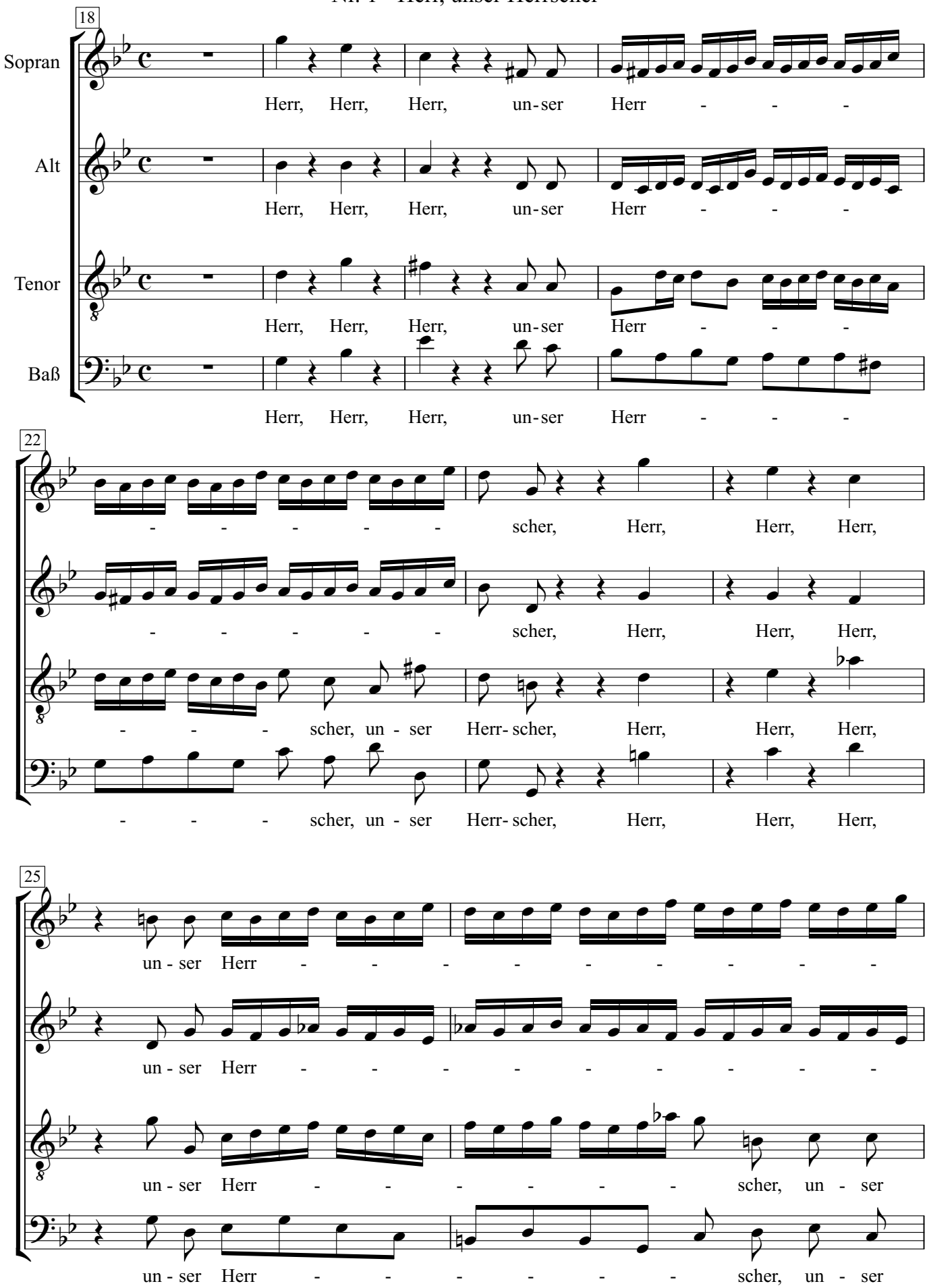

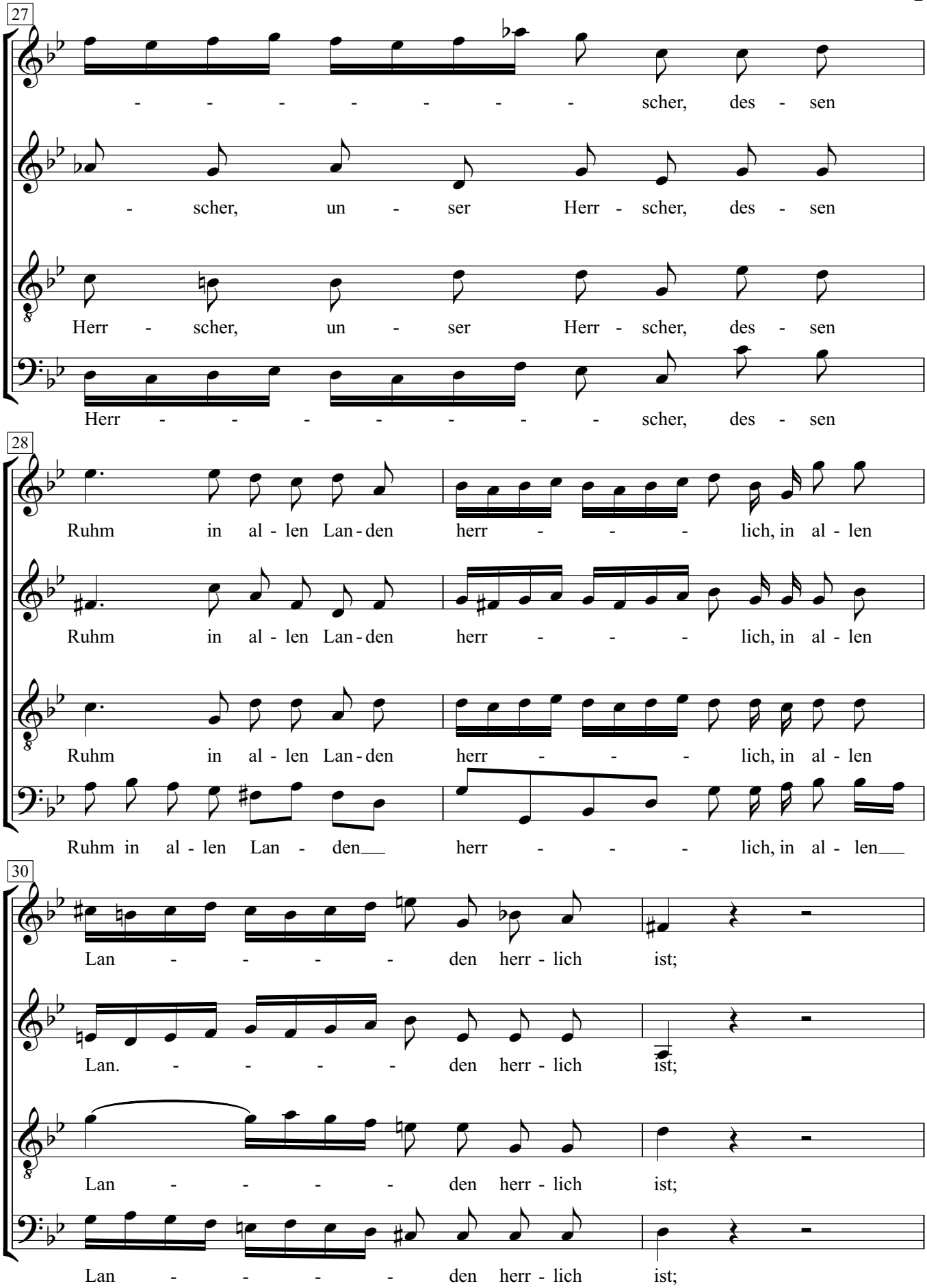
27
- - - - - - - scher, des - sen
- scher, un - ser Herr - scher, des - sen
Herr - scher, un - ser Herr - scher, des - sen
Herr - - - - - - - scher, des - sen
28
Ruhm in al - len Lan - den herr - - - lich, in al - len
Ruhm in al - len Lan - den herr - - - lich, in al - len
Ruhm in al - len Lan - den herr - - - lich, in al - len
Ruhm in al - len Lan - den herr - - - lich, in al - len
30
Lan - - - - den herr - lich ist;
Lan. - - - - den herr - lich ist;
Lan - - - - den herr - lich ist;
Lan - - - - den herr - lich ist;

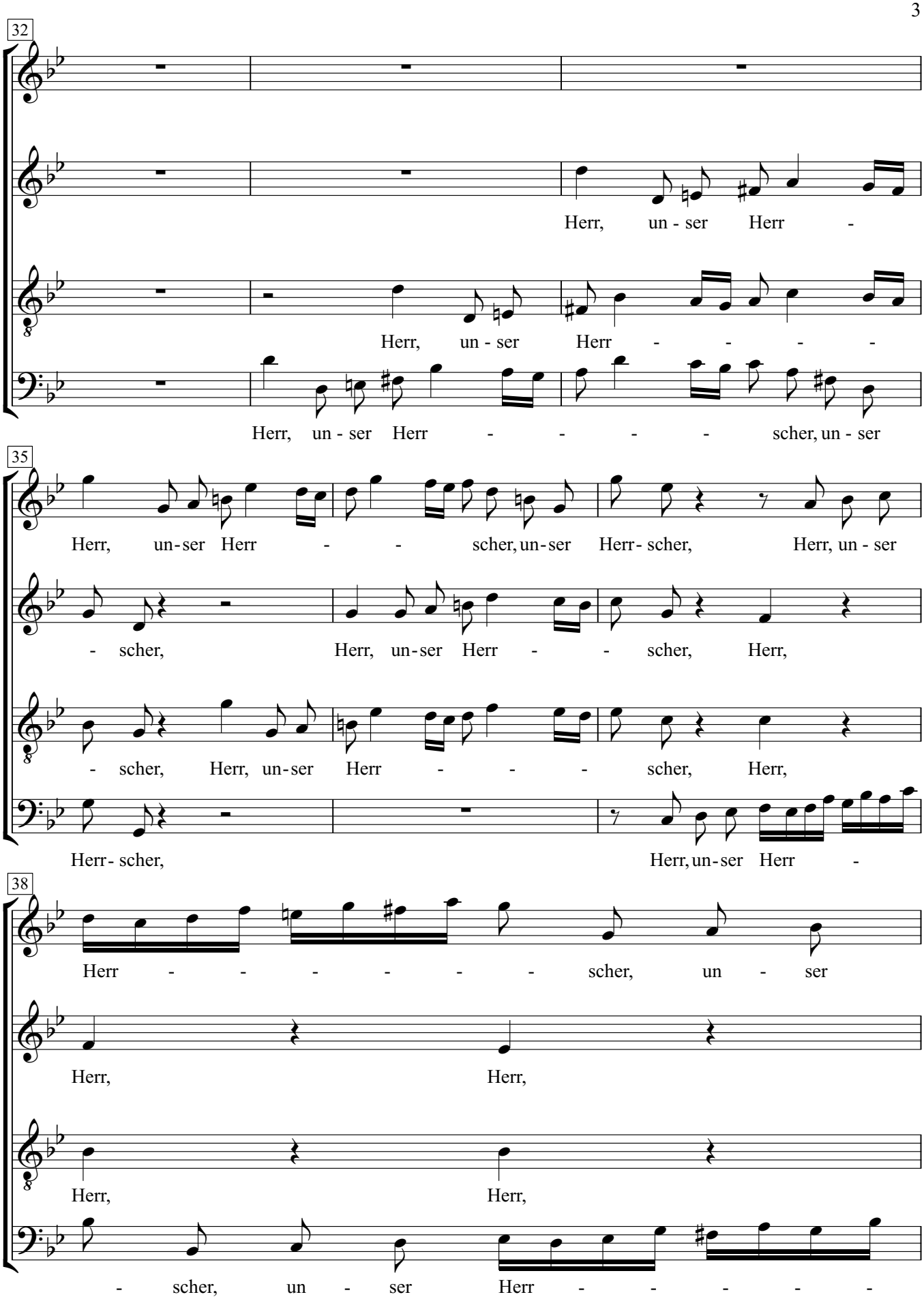
32
Herr, un - ser Herr -
Herr, un - ser Herr - - - -
Herr, un - ser Herr - - - - scher, un - ser
35
Herr, un-ser Herr - - scher, un-ser Herr- scher, Herr, un - ser
- scher, Herr, un-ser Herr - - scher, Herr,
- scher, Herr, un-ser Herr - - - scher, Herr,
Herr- scher, Herr, un-ser Herr -
38
Herr - - - - - - scher, un - ser
Herr, Herr,
Herr, Herr,
- scher, un - ser Herr - - - - -

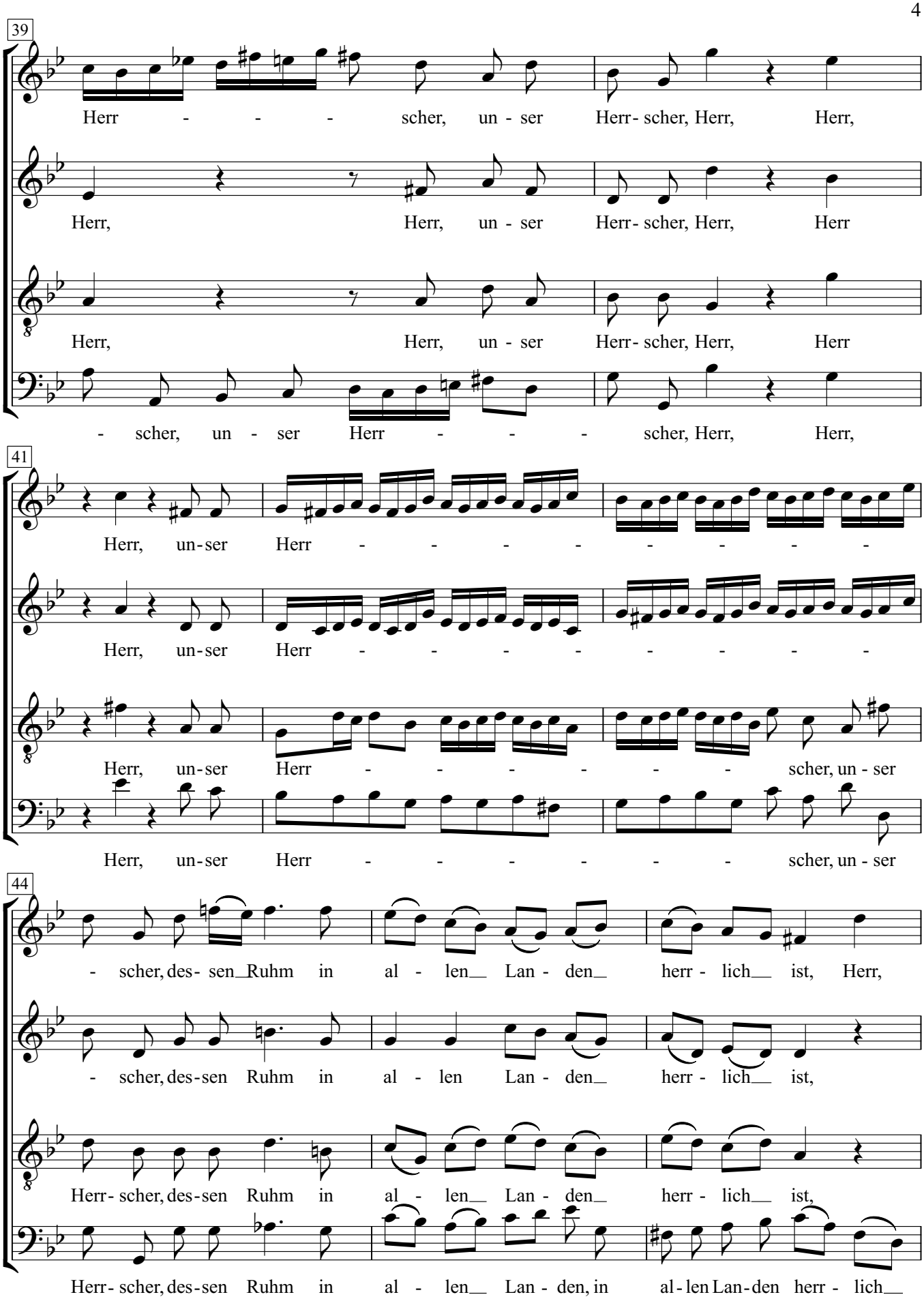
39
Herr - - - scher, un - ser Herr - scher, Herr, Herr,
Herr, Herr, un - ser Herr - scher, Herr, Herr
Herr, Herr, un - ser Herr - scher, Herr, Herr
- scher, un - ser Herr - - - scher, Herr, Herr,
41
Herr, un - ser Herr - - - - - - - -
Herr, un - ser Herr - - - - - - - -
Herr, un - ser Herr - - - - - scher, un - ser
Herr, un - ser Herr - - - - - scher, un - ser
44
- scher, des - sen Ruhm in al - len Lan - den herr - lich ist, Herr,
- scher, des - sen Ruhm in al - len Lan - den herr - lich ist,
Herr - scher, des - sen Ruhm in al - len Lan - den herr - lich ist,
Herr - scher, des - sen Ruhm in al - len Lan - den, in al - len Lan - den herr - lich

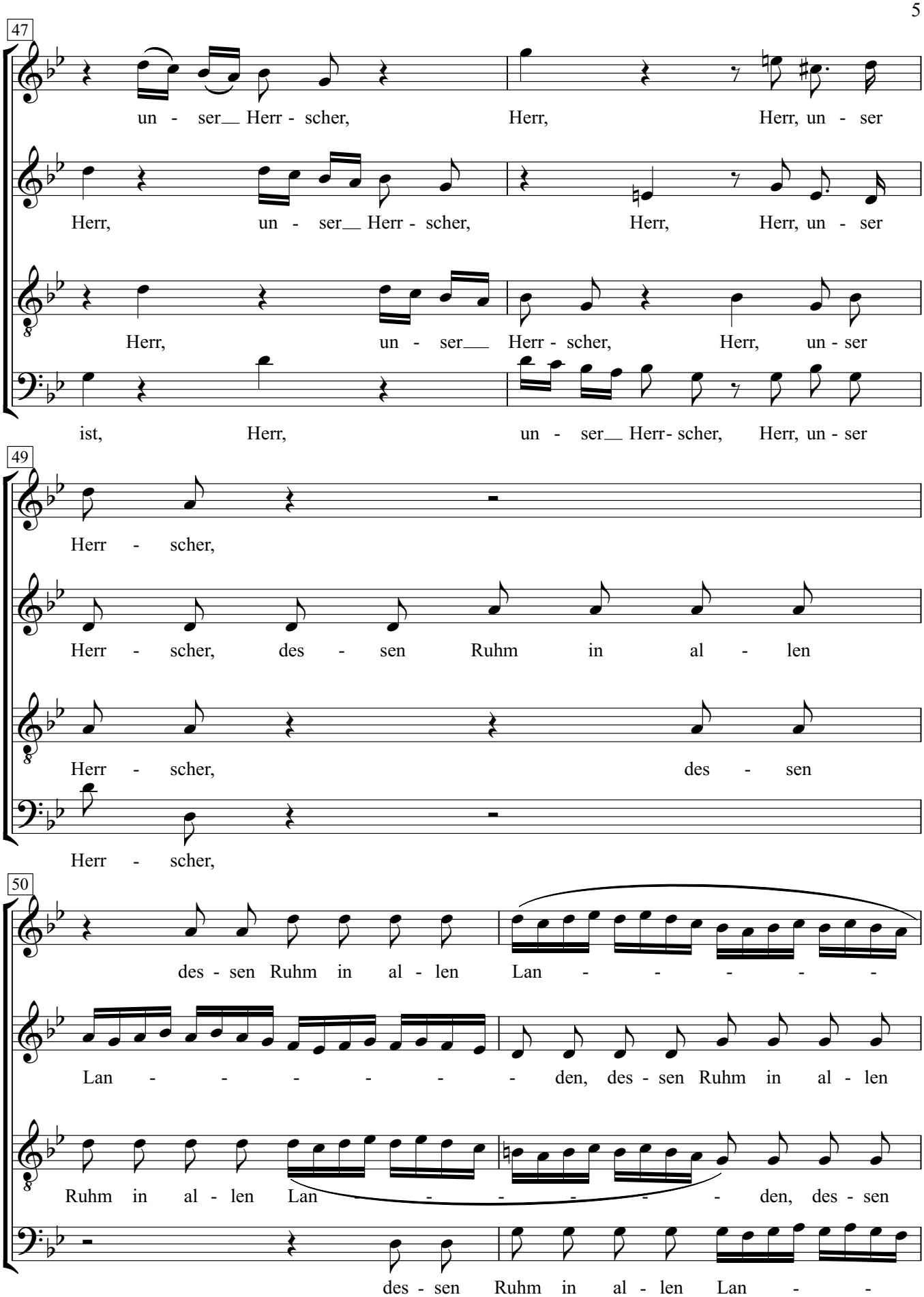
47
un - ser Herr - scher, Herr, Herr, un - ser
Herr, un - ser Herr - scher, Herr, Herr, un - ser
Herr, un - ser Herr - scher, Herr, un - ser
ist, Herr, un - ser Herr- scher, Herr, un - ser
49
Herr - scher,
Herr - scher, des - sen Ruhm in al - len
Herr - scher, des - sen
Herr - scher,
50
des - sen Ruhm in al - len Lan - - - - -
Lan - - - - - - den, des - sen Ruhm in al - len
Ruhm in al - len Lan - - - - - den, des - sen
des - sen Ruhm in al - len Lan - -

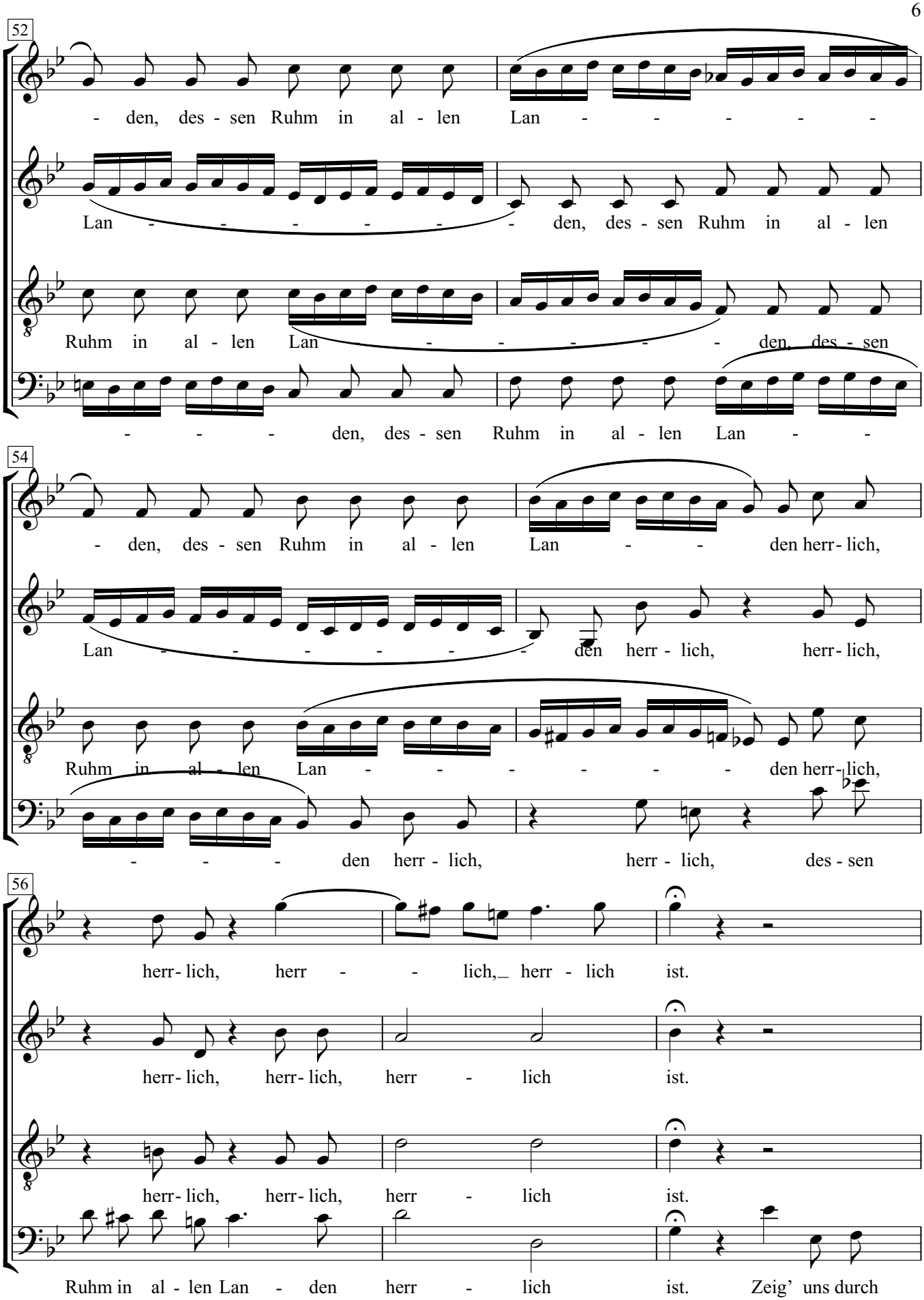
52
- den, des - sen Ruhm in al - len Lan - - - - - -
Lan - - - - - - - den, des - sen Ruhm in al - len
Ruhm in al - len Lan - - - - - - den, des - sen
- - - - den, des - sen Ruhm in al - len Lan - -
54
- den, des - sen Ruhm in al - len Lan - - den herr - lich,
Lan - - - - - - - den herr - lich, herr - lich,
Ruhm in al - len Lan - - - - - - den herr - lich,
- - - - den herr - lich, herr - lich, des - sen
56
herr - lich, herr - - lich, herr - lich ist.
herr - lich, herr - lich, herr - lich ist.
herr - lich, herr - lich, herr - lich ist.
Ruhm in al - len Lan - den herr - lich ist. Zeig' uns durch

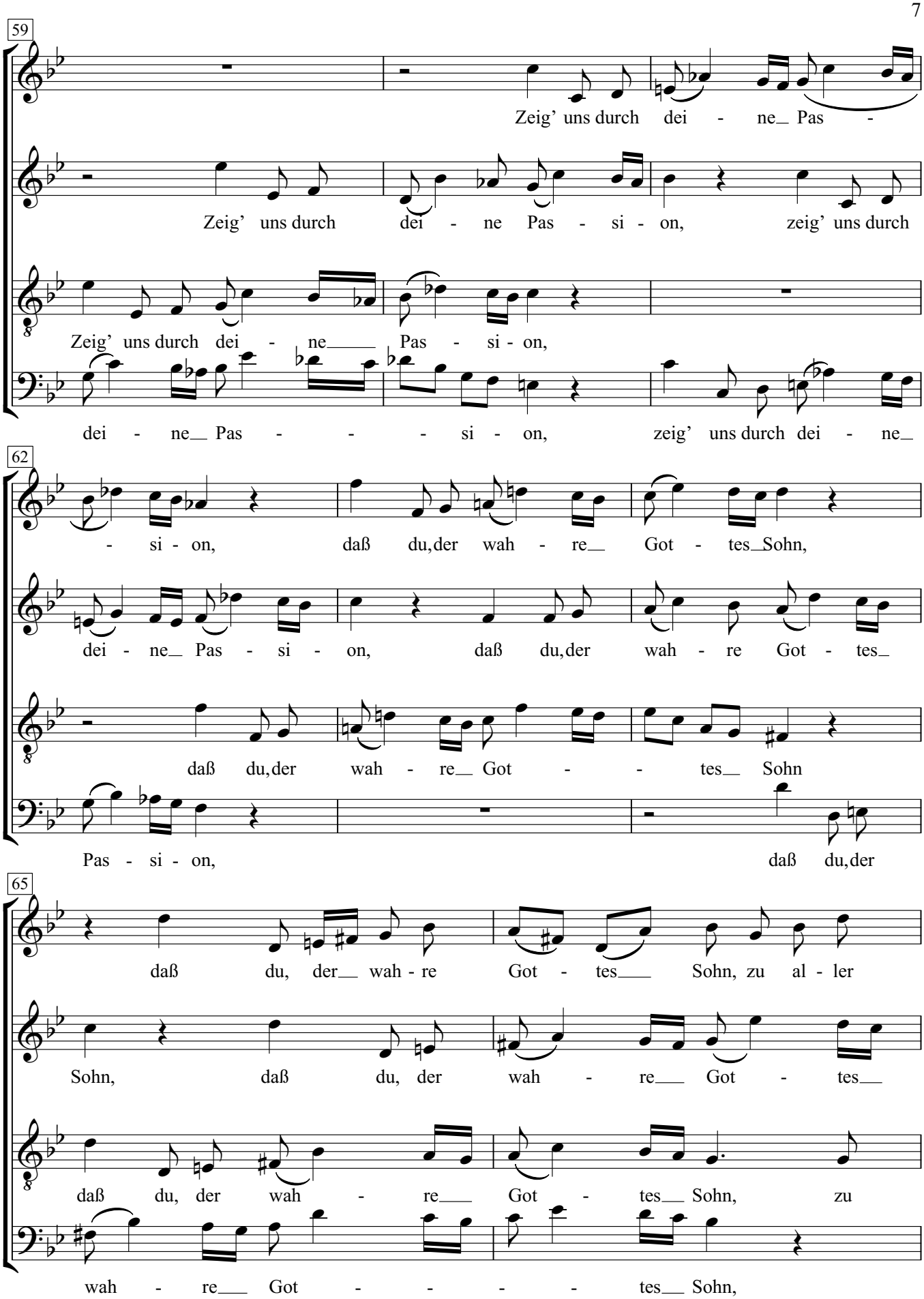
59
Zeig' uns durch dei - ne_ Pas -
Zeig' uns durch dei - ne Pas - si - on, zeig' uns durch
Zeig' uns durch dei - ne___ Pas - si - on,
dei - ne__ Pas - - - si - on, zeig' uns durch dei - ne_
62
- si - on, daß du,der wah - re__ Got - tes_Sohn,
dei - ne_ Pas - si - on, daß du,der wah - re Got - tes_
daß du,der wah - re__ Got - - tes__ Sohn
Pas - si - on, daß du,der
65
daß du, der__ wah - re Got - tes___ Sohn, zu al - ler
Sohn, daß du, der wah - re___ Got - tes__
daß du, der wah - re___ Got - tes__ Sohn, zu
wah - re___ Got - - - - tes__ Sohn,

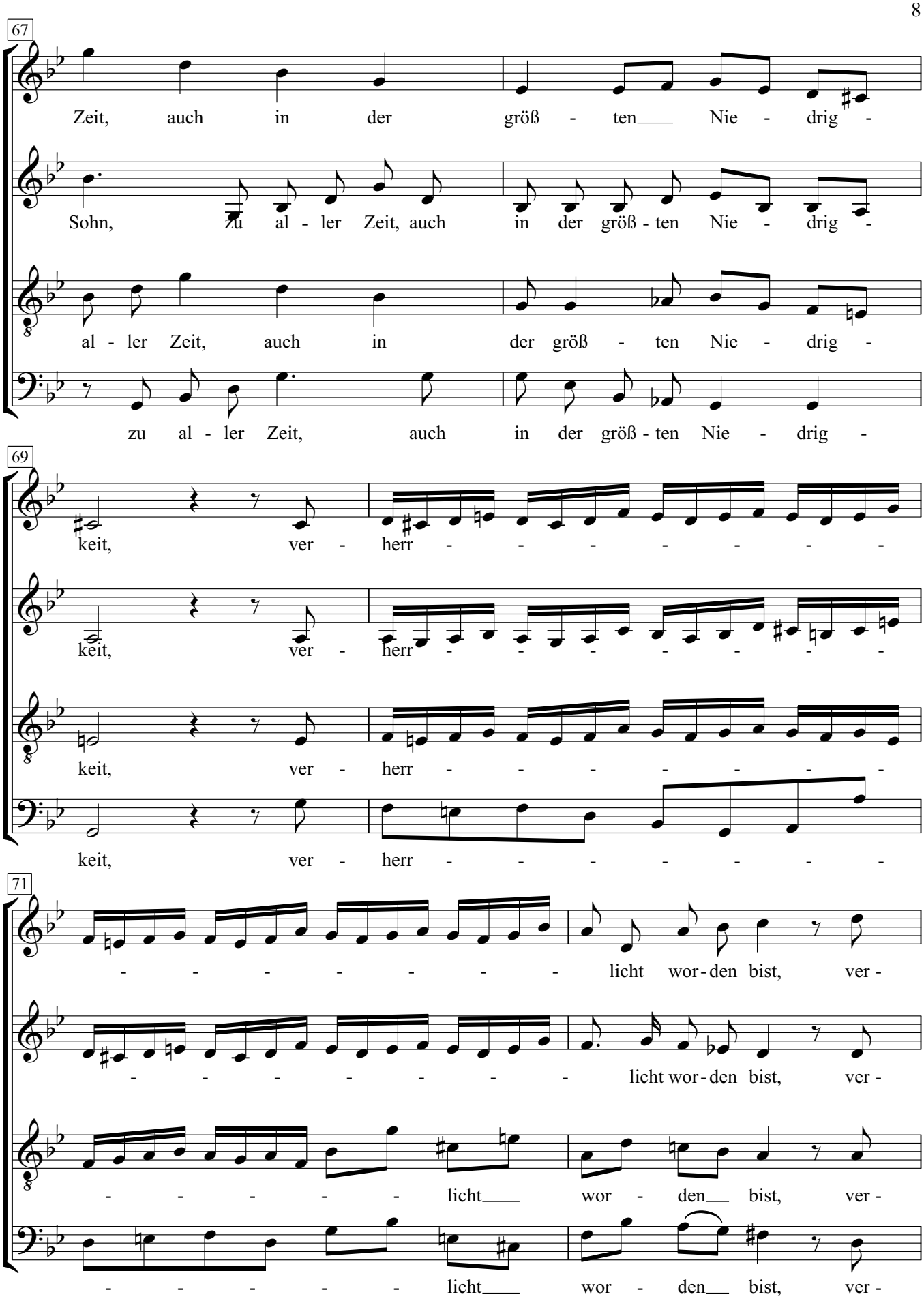
67
Zeit, auch in der größ - ten Nie - drig -
Sohn, zu al - ler Zeit, auch in der größ - ten Nie - drig -
al - ler Zeit, auch in der größ - ten Nie - drig -
zu al - ler Zeit, auch in der größ - ten Nie - drig -
69
keit, ver - herr - - - - - - -
keit, ver - herr - - - - - - -
keit, ver - herr - - - - - - -
keit, ver - herr - - - - - - -
71
- - - - - - - licht wor - den bist, ver -
- - - - - - - licht wor - den bist, ver -
- - - - - licht wor - den bist, ver -
- - - - - licht wor - den bist, ver -

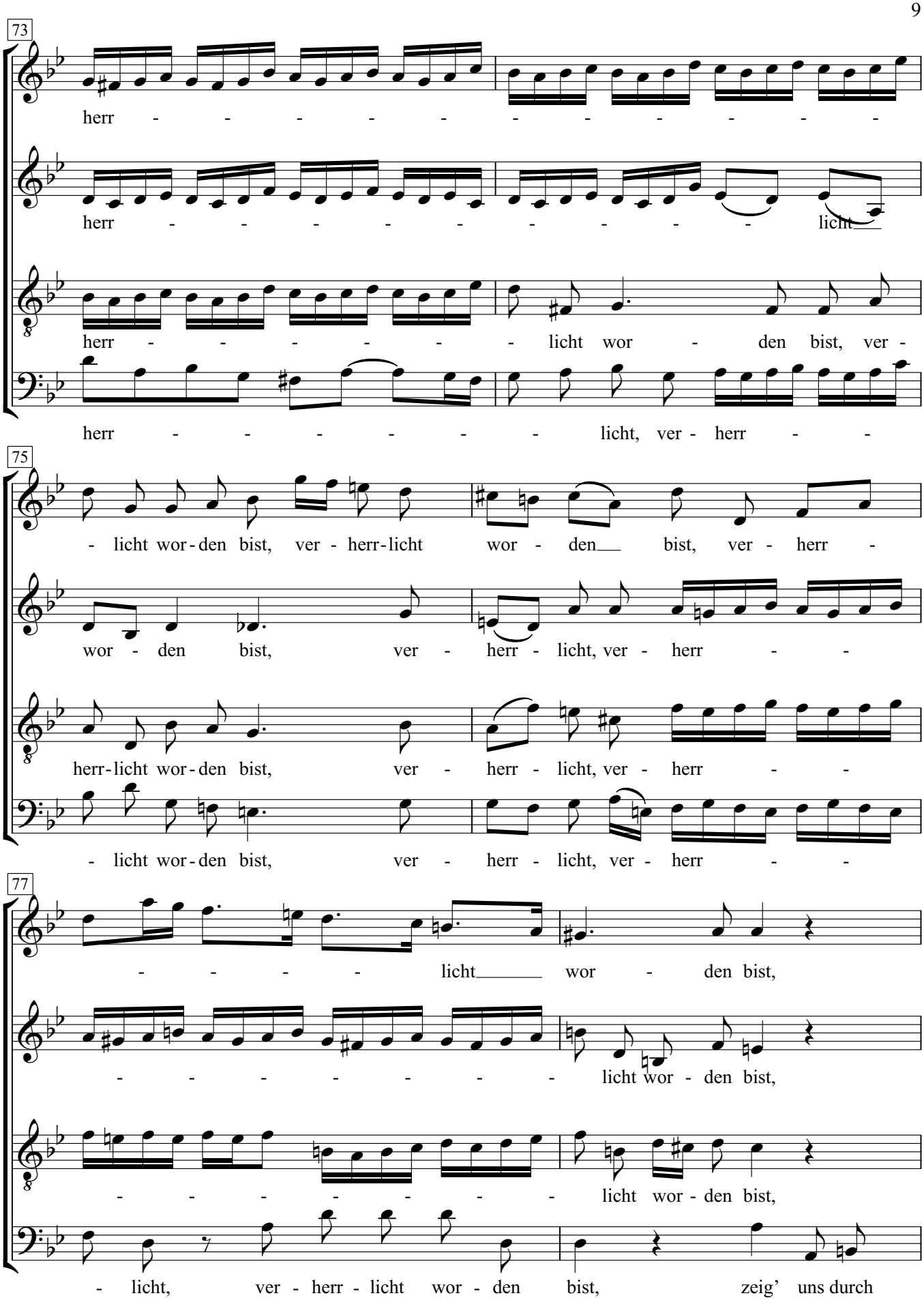
73
herr - - - - - - - - - - - -
herr - - - - - - - - - - licht
herr - - - - - - licht wor - den bist, ver -
herr - - - - - - - licht, ver - herr - -
75
- licht wor - den bist, ver - herr - licht wor - den bist, ver - herr -
wor - den bist, ver - herr - licht, ver - herr - -
herr - licht wor - den bist, ver - herr - licht, ver - herr - -
- licht wor - den bist, ver - herr - licht, ver - herr - -
77
- - - - - licht wor - den bist,
- - - - - - - - licht wor - den bist,
- - - - - - - - licht wor - den bist,
- licht, ver - herr - licht wor - den bist, zeig' uns durch

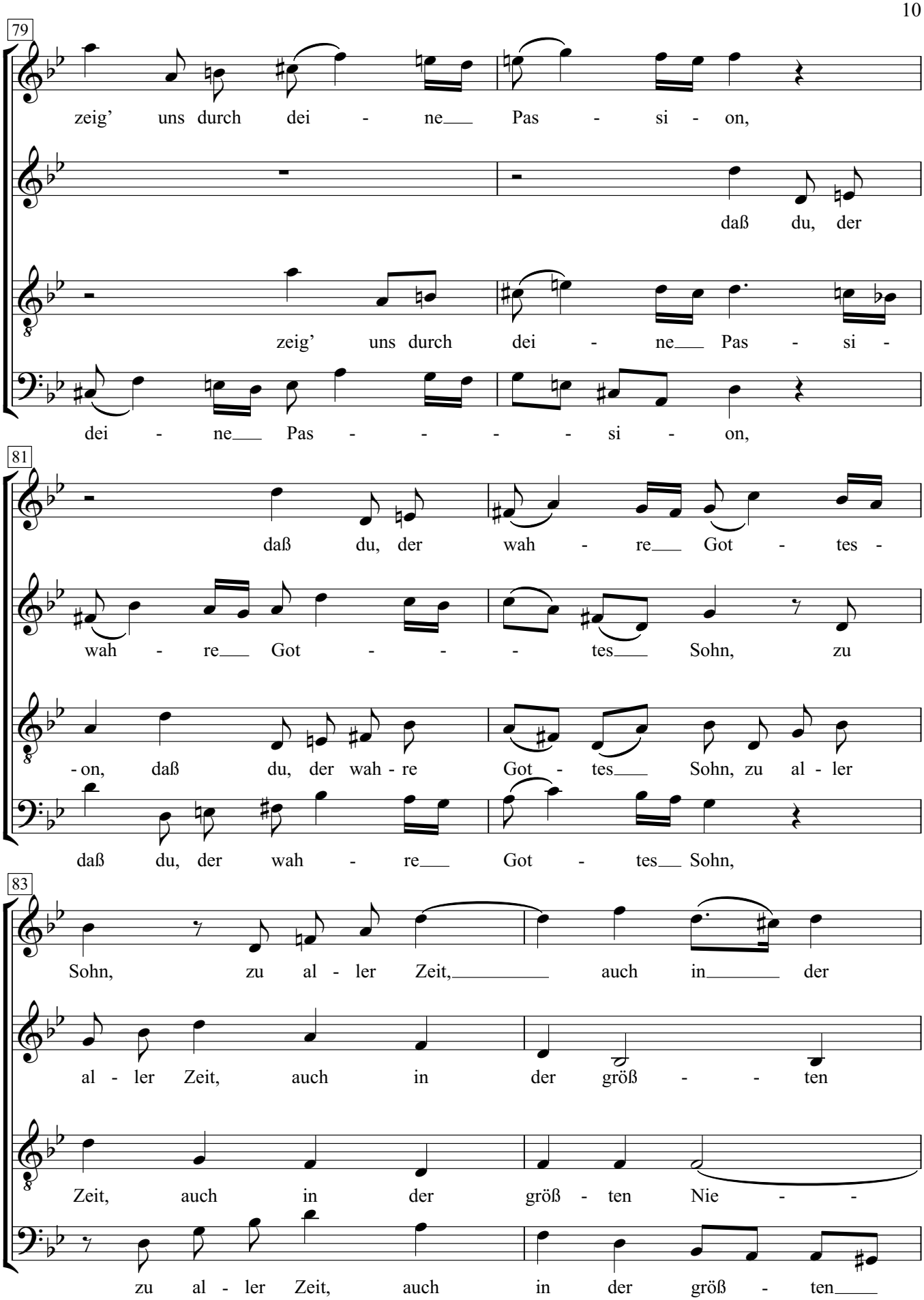
79
zeig' uns durch dei - ne Pas - si - on,
daß du, der
zeig' uns durch dei - ne Pas - si -
dei - ne Pas - - - - si - on,
81
daß du, der wah - re Got - tes -
wah - re Got - - - tes Sohn, zu
- on, daß du, der wah - re Got - tes Sohn, zu al - ler
daß du, der wah - re Got - tes Sohn,
83
Sohn, zu al - ler Zeit, auch in der
al - ler Zeit, auch in der größ - - ten
Zeit, auch in der größ - ten Nie - -
zu al - ler Zeit, auch in der größ - ten

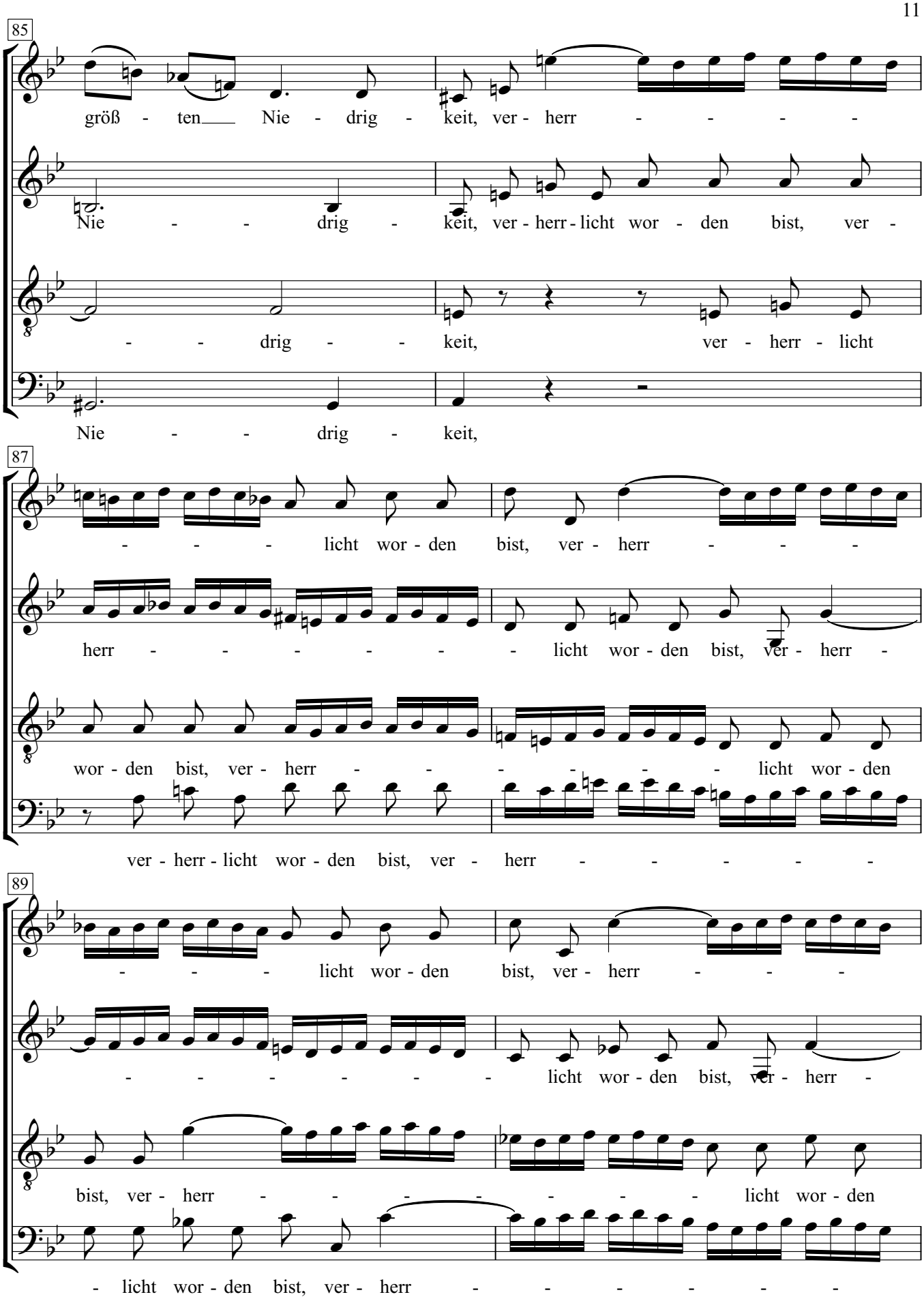
85
größ - ten Nie - drig - keit, ver - herr - - - -
Nie - - drig - keit, ver - herr - licht wor - den bist, ver -
- - drig - - keit, ver - herr - licht
Nie - - drig - keit,
87
- - - licht wor - den bist, ver - herr - - -
herr - - - - - - licht wor - den bist, ver - herr -
wor - den bist, ver - herr - - - - - - licht wor - den
ver - herr - licht wor - den bist, ver - herr - - - - -
89
- - - licht wor - den bist, ver - herr - - -
- - - - - - licht wor - den bist, ver - herr -
bist, ver - herr - - - - - - licht wor - den
- licht wor - den bist, ver - herr - - - - -

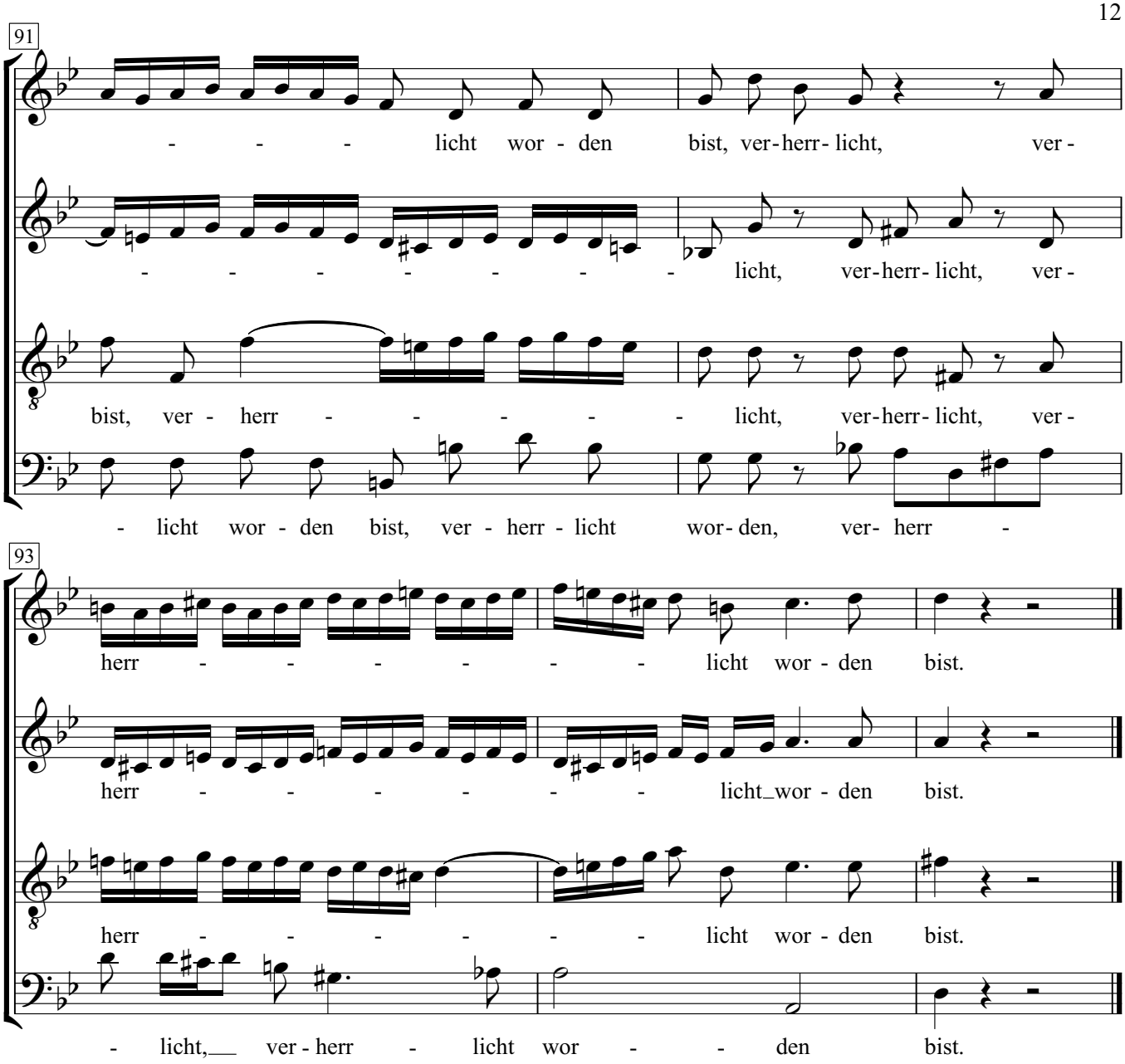
91
- - - - licht wor - den bist, ver - herr - licht, ver -
- - - - - - - - licht, ver - herr - licht, ver -
bist, ver - herr - - - - - licht, ver - herr - licht, ver -
- licht wor - den bist, ver - herr - licht wor - den, ver - herr -
93
herr - - - - - - licht wor - den bist.
herr - - - - - - licht_wor - den bist.
herr - - - - - - licht wor - den bist.
- licht,__ ver - herr - licht wor - - den bist.

# Nr. 3 - Jesum von Nazareth

Johann Sebastian Bach

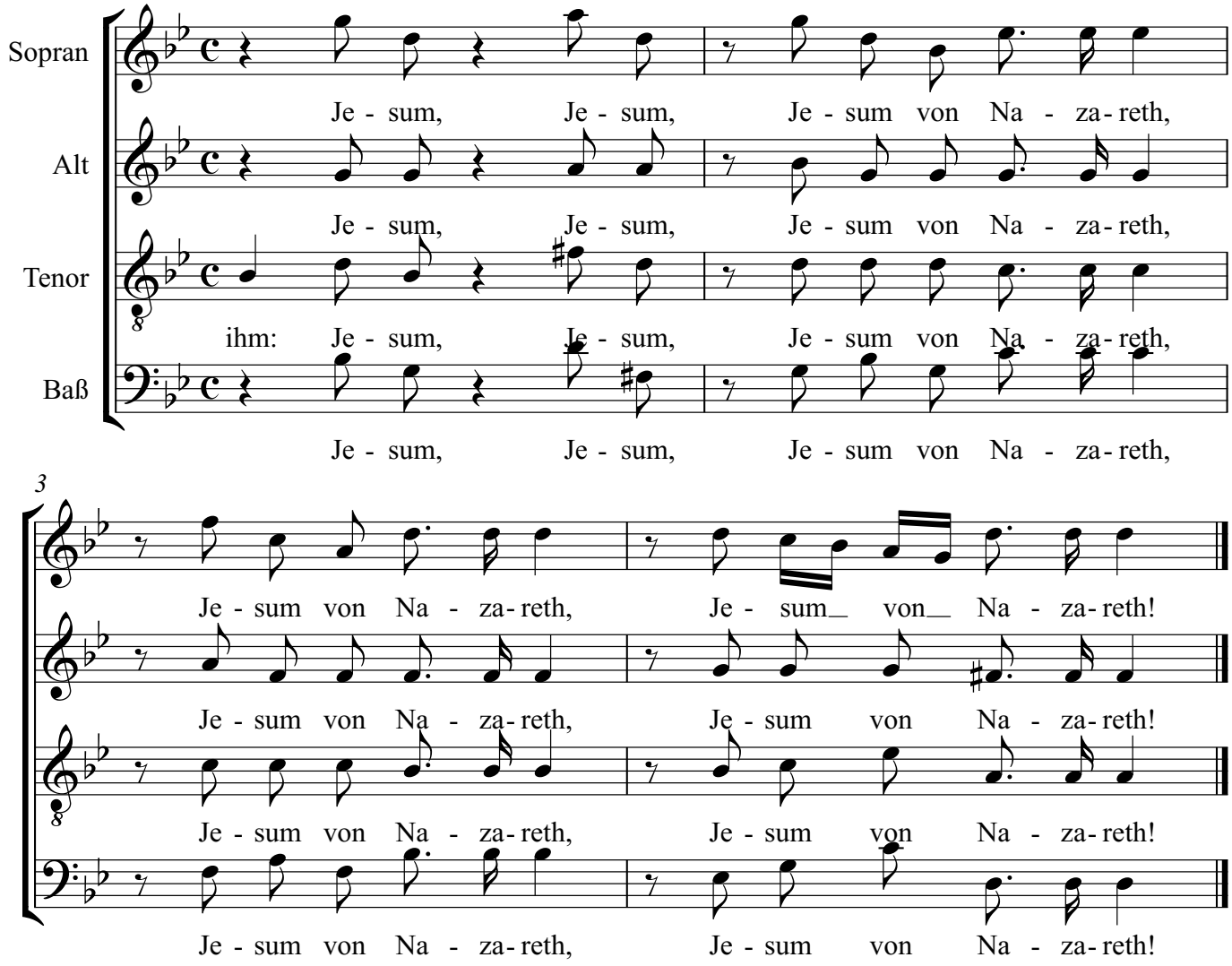

# Nr. 5 - Jesum von Nazareth

Johann Sebastian Bach

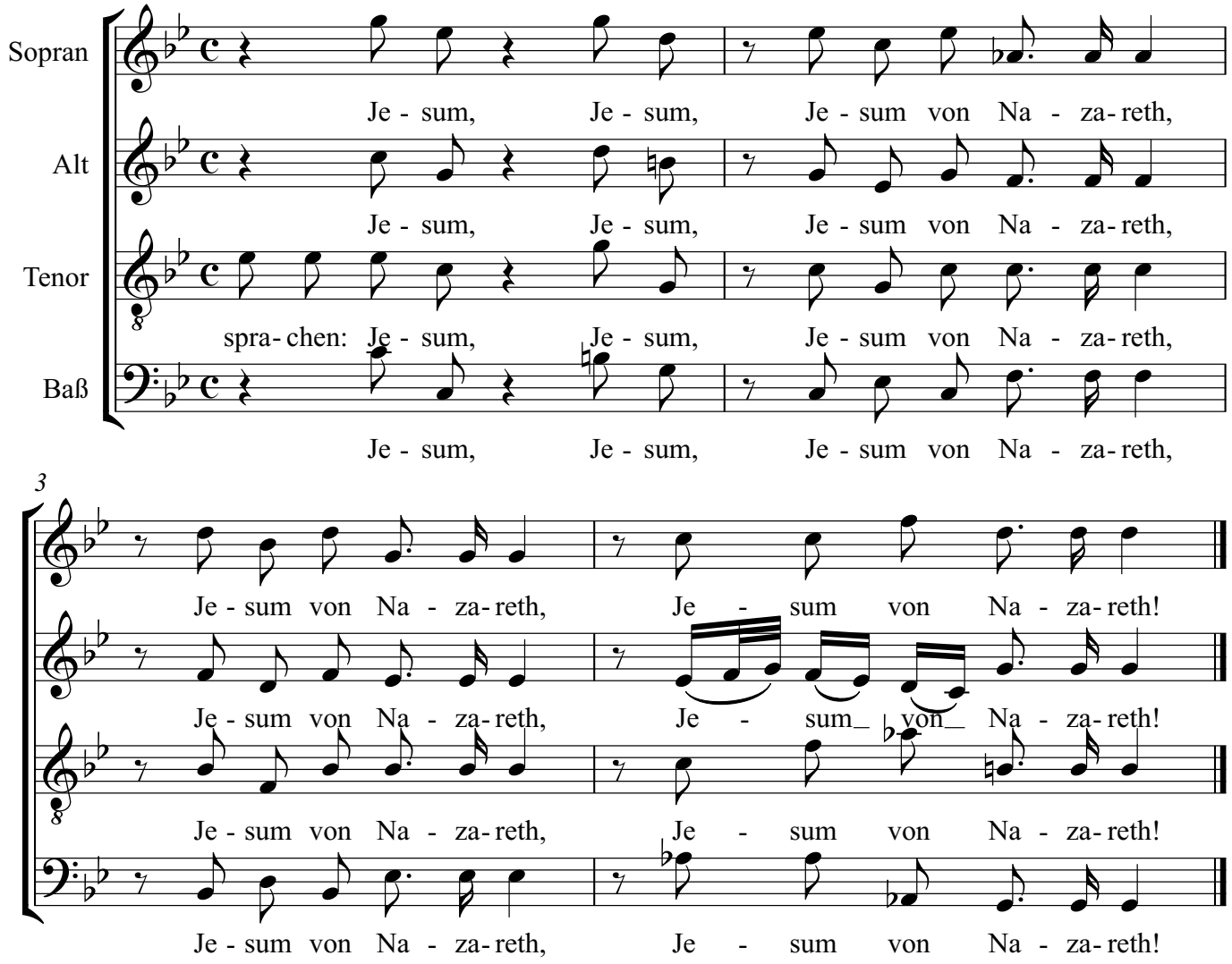

# Nr. 7 - Choral

Johann Sebastian Bach

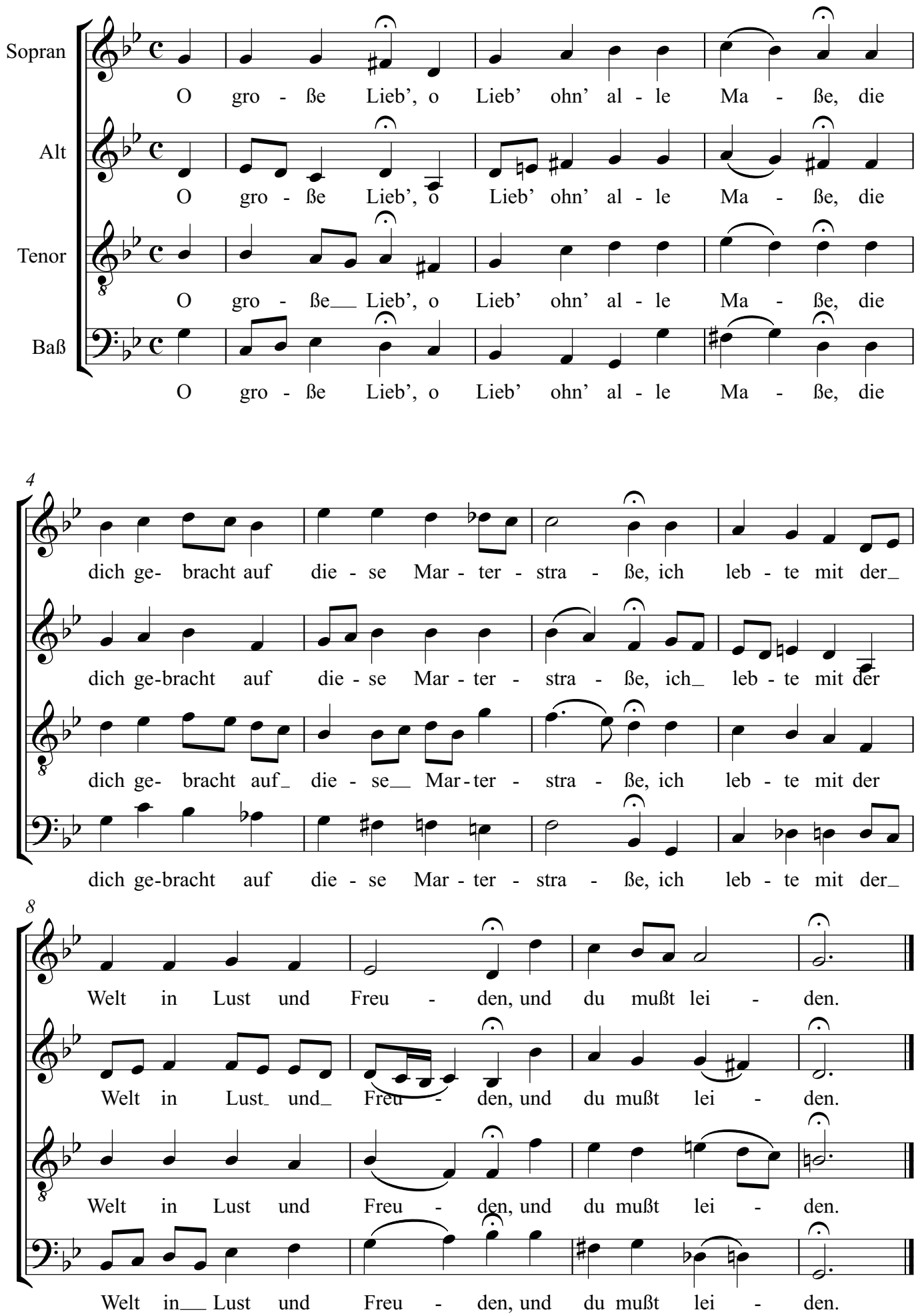

# Nr. 9 - Choral

Johann Sebastian Bach

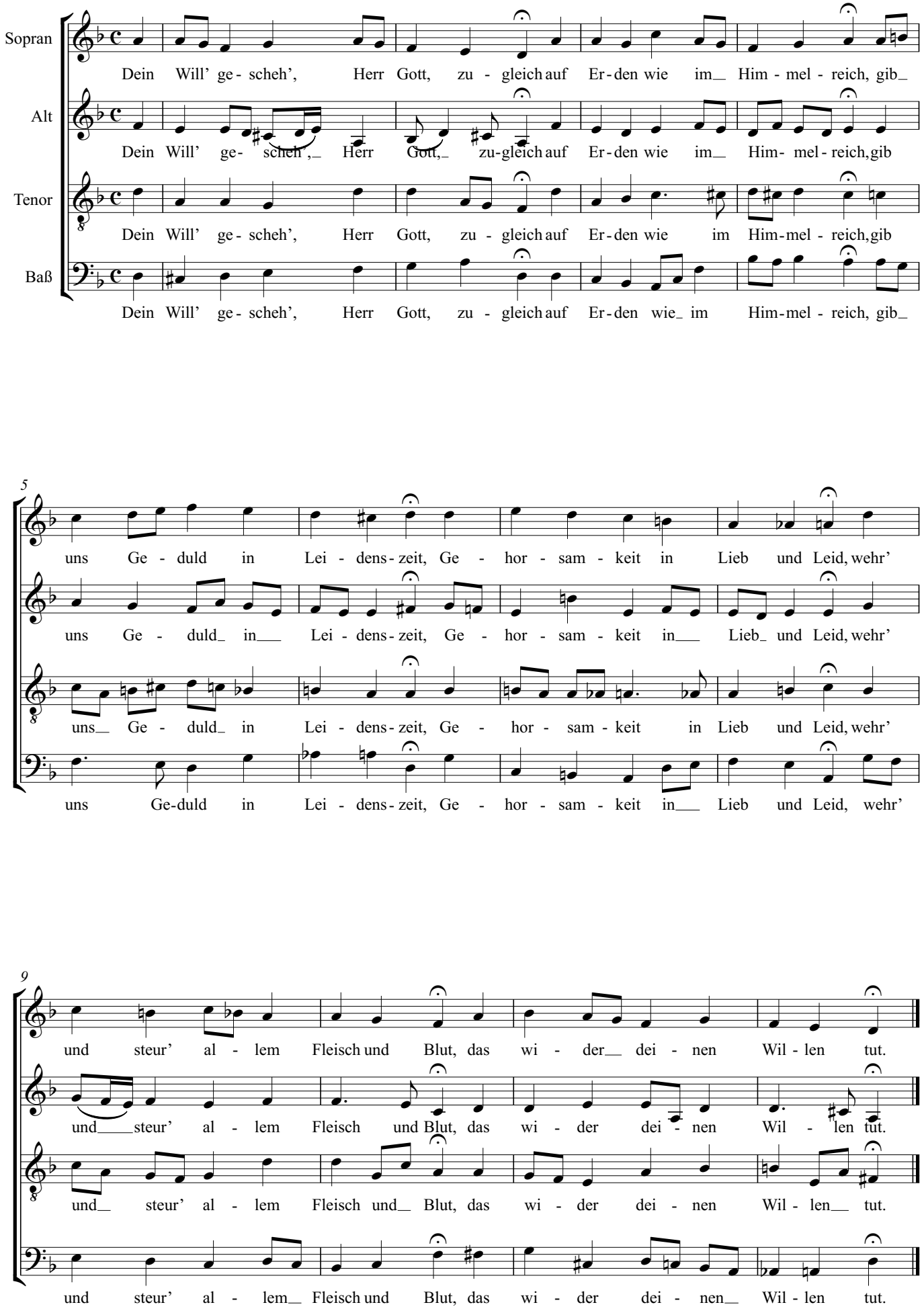

# Nr. 15 - Wer hat dich so geschlagen

Johann Sebastian Bach

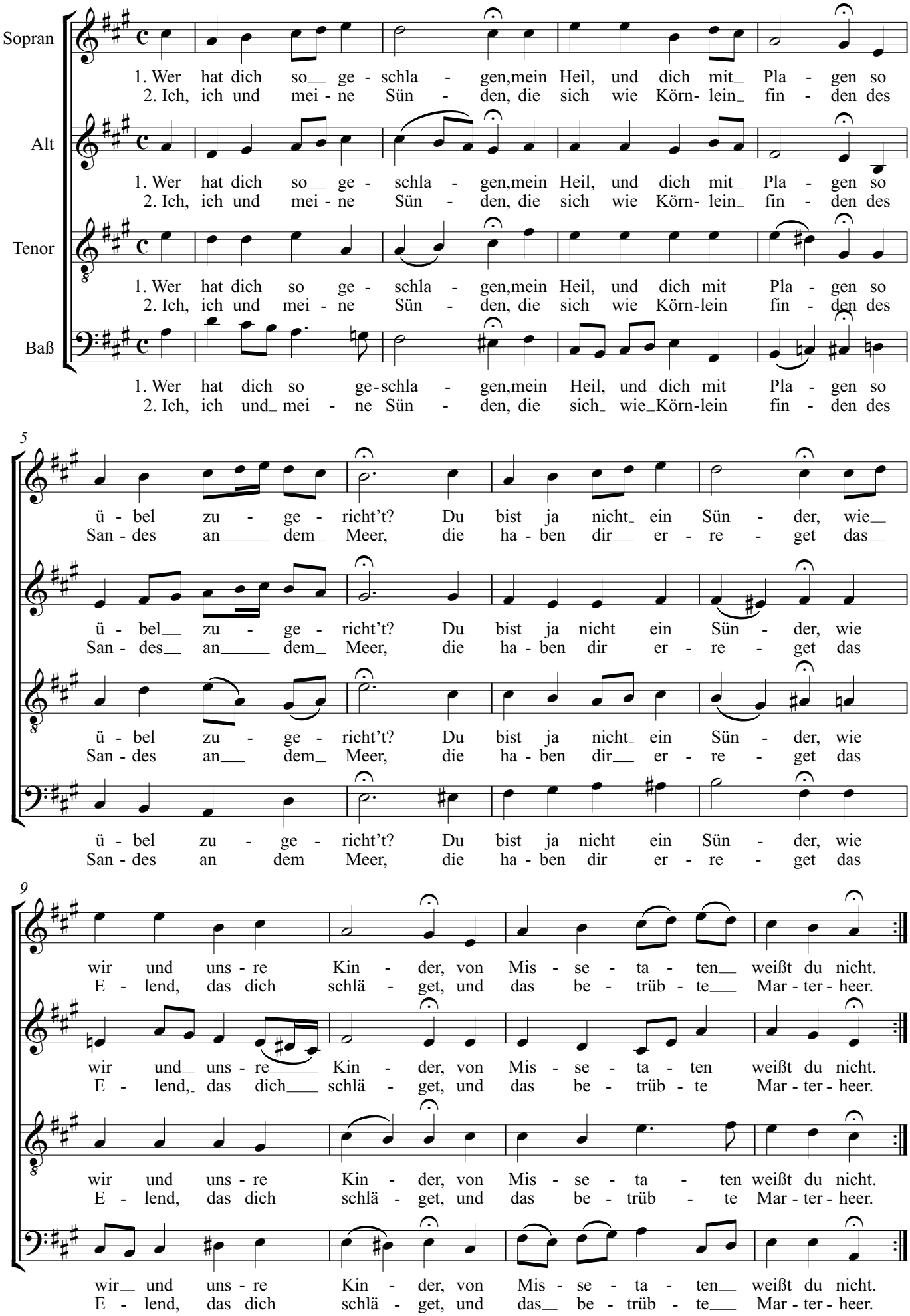

# Nr. 17 - Bist du nicht seiner Jünger einer

Johann Sebastian Bach

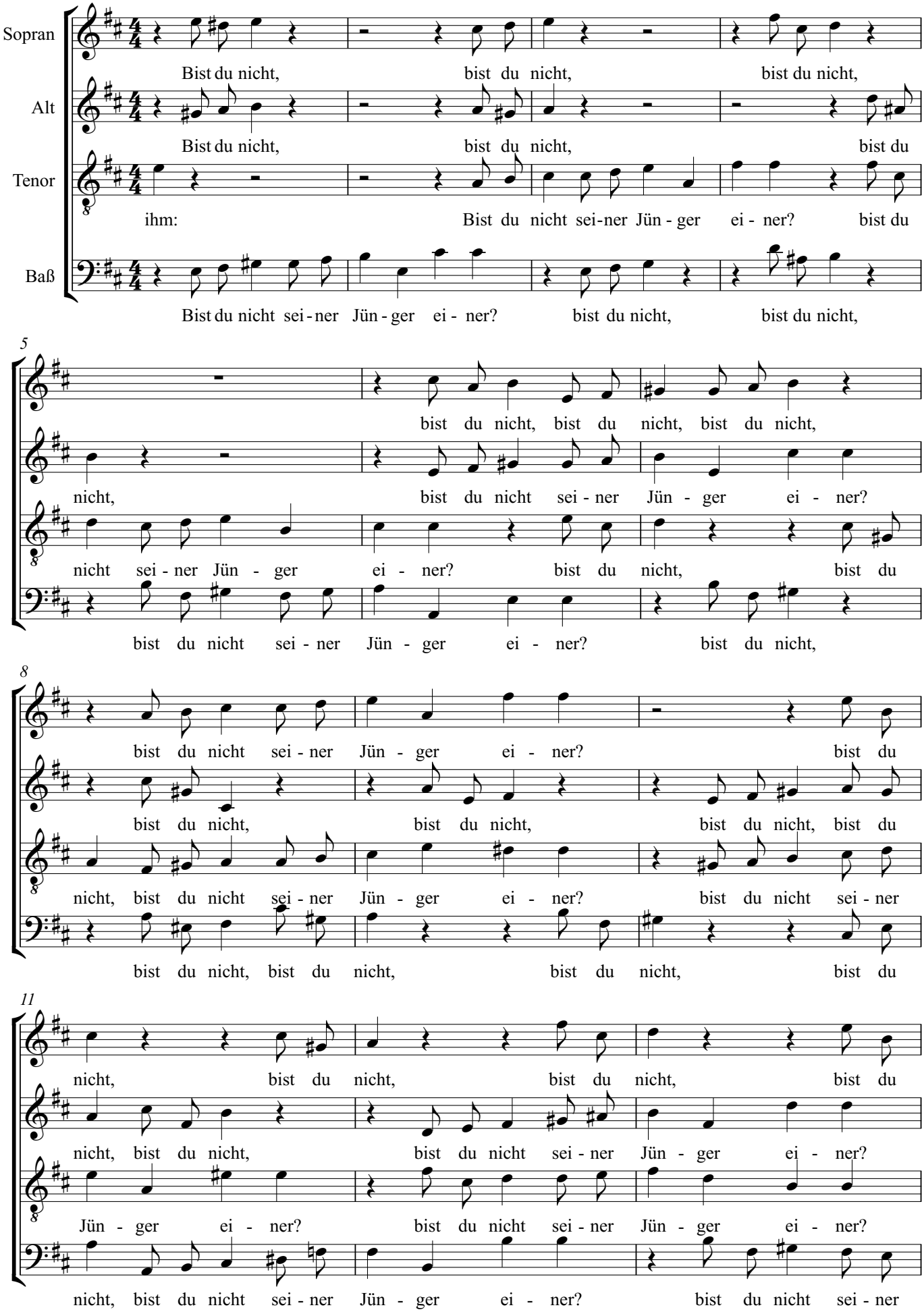

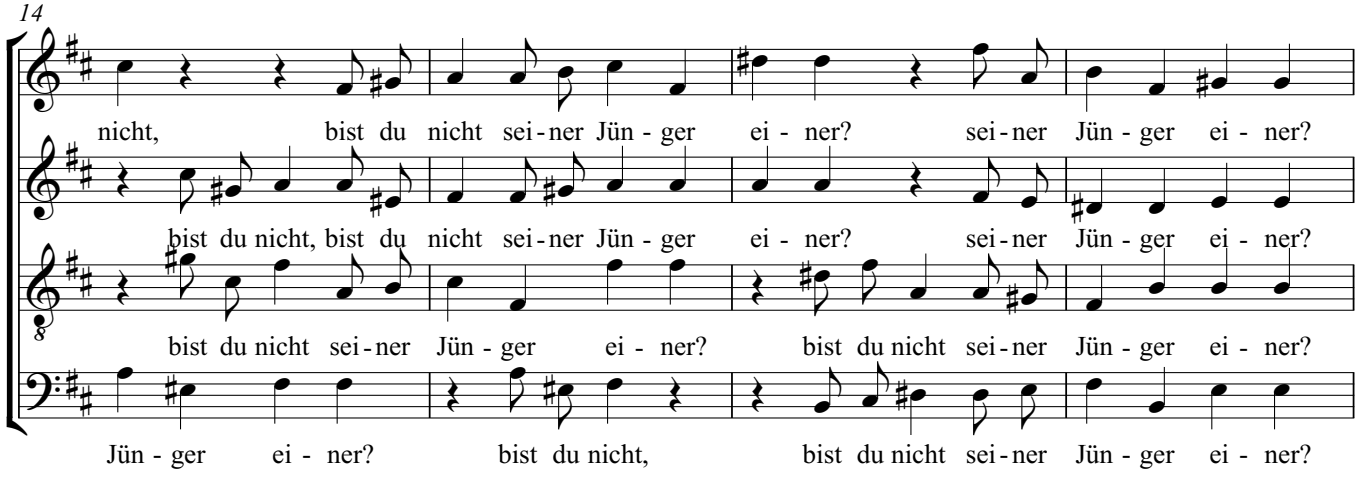
14
nicht, bist du nicht sei-ner Jün-ger ei-ner? sei-ner Jün-ger ei-ner?
bist du nicht, bist du nicht sei-ner Jün-ger ei-ner? sei-ner Jün-ger ei-ner?
bist du nicht sei-ner Jün-ger ei-ner? bist du nicht sei-ner Jün-ger ei-ner?
Jün-ger ei-ner? bist du nicht, bist du nicht sei-ner Jün-ger ei-ner?

# Nr. 20 - Petrus, der nicht denkt zurück

Johann Sebastian Bach

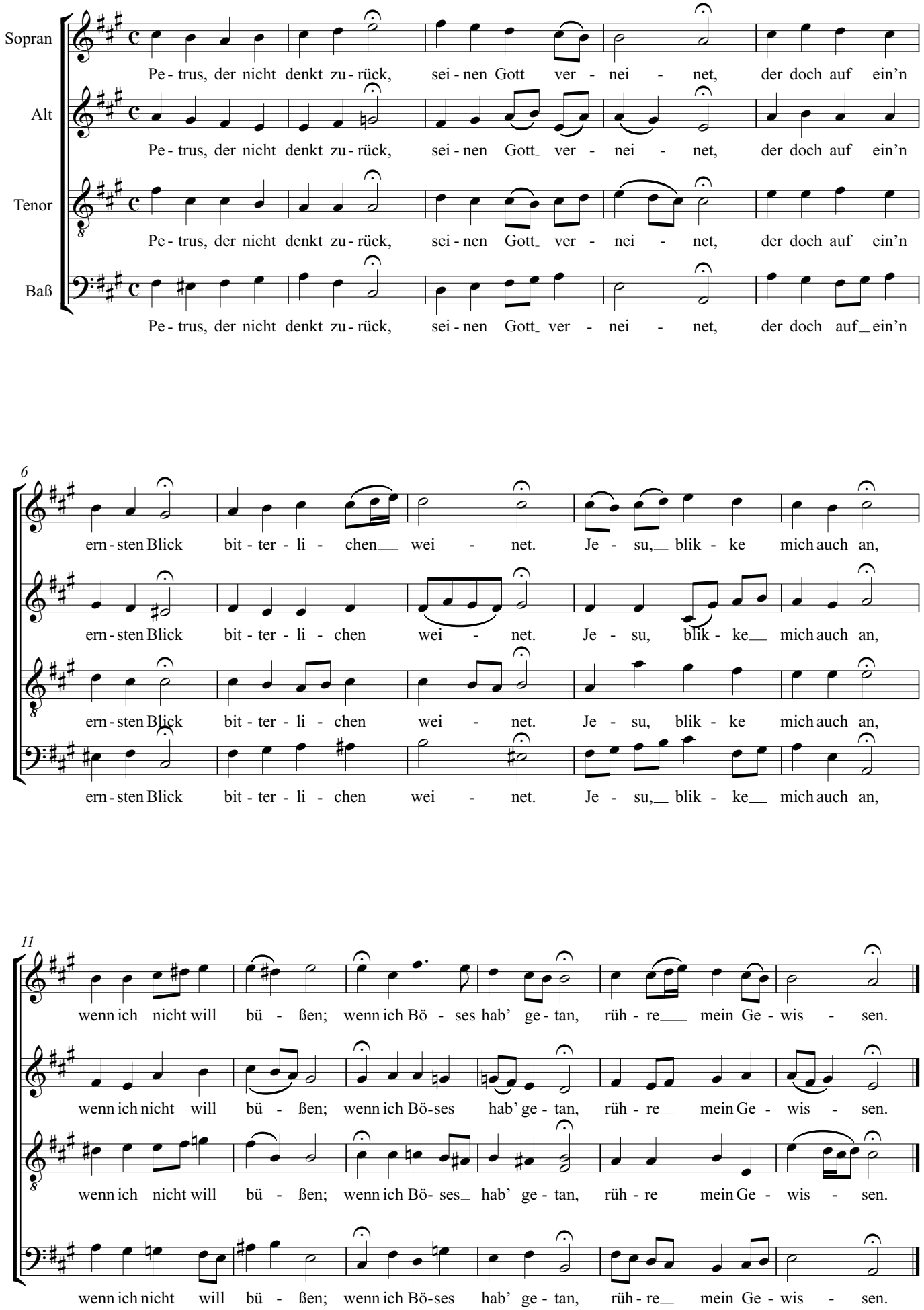

# Nr. 21 - Christus, der uns selig macht

Johann Sebastian Bach

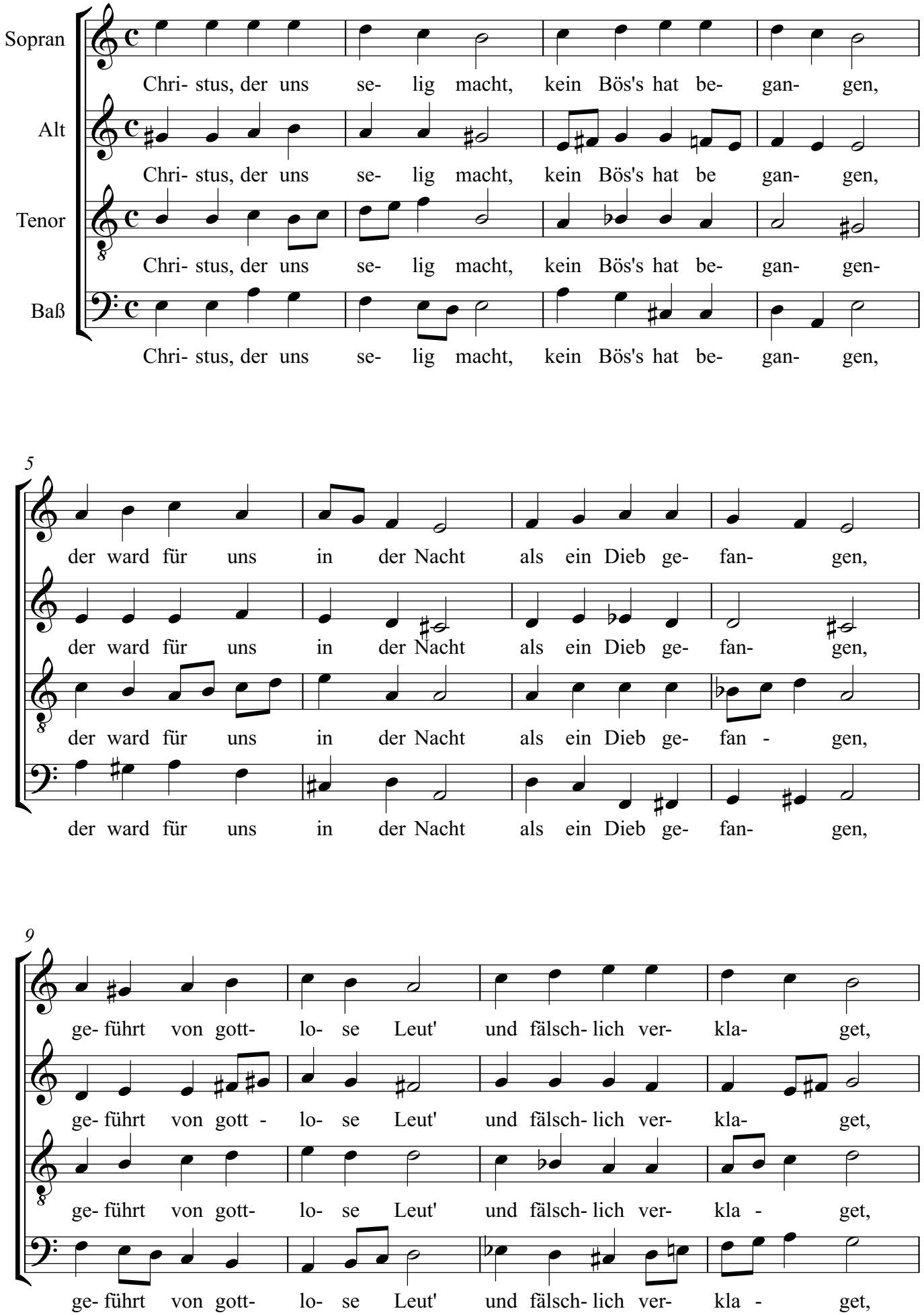

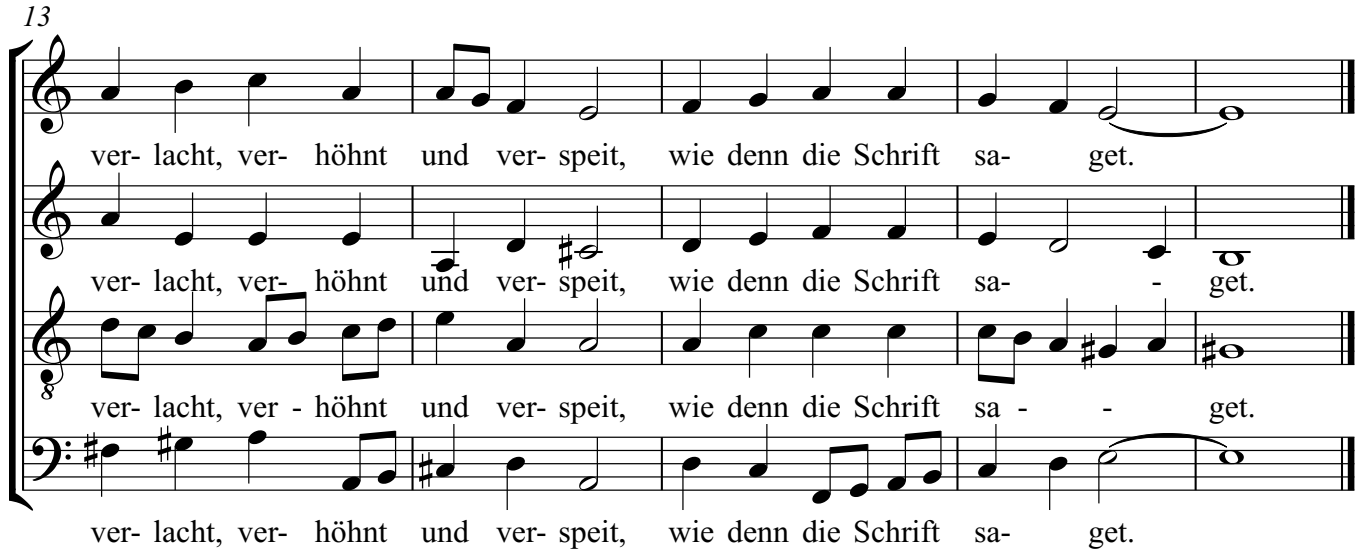
13
ver- lacht, ver- höhnt und ver- speit, wie denn die Schrift sa- get.
ver- lacht, ver- höhnt und ver- speit, wie denn die Schrift sa- - get.
ver- lacht, ver - höhnt und ver- speit, wie denn die Schrift sa - - get.
ver- lacht, ver- höhnt und ver- speit, wie denn die Schrift sa- get.

# Nr. 23 - Wäre dieser nicht ein Übeltäter

Johann Sebastian Bach

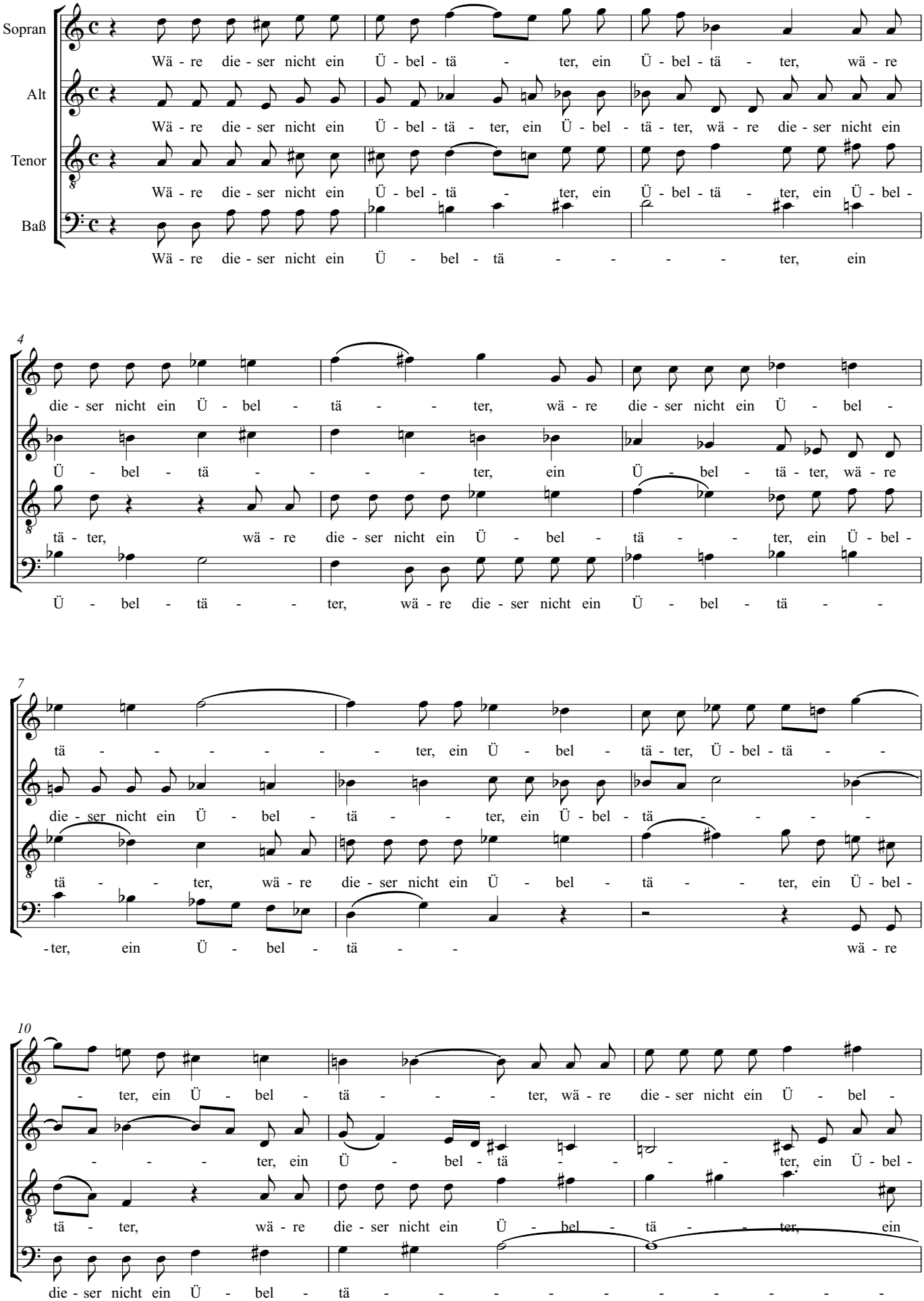

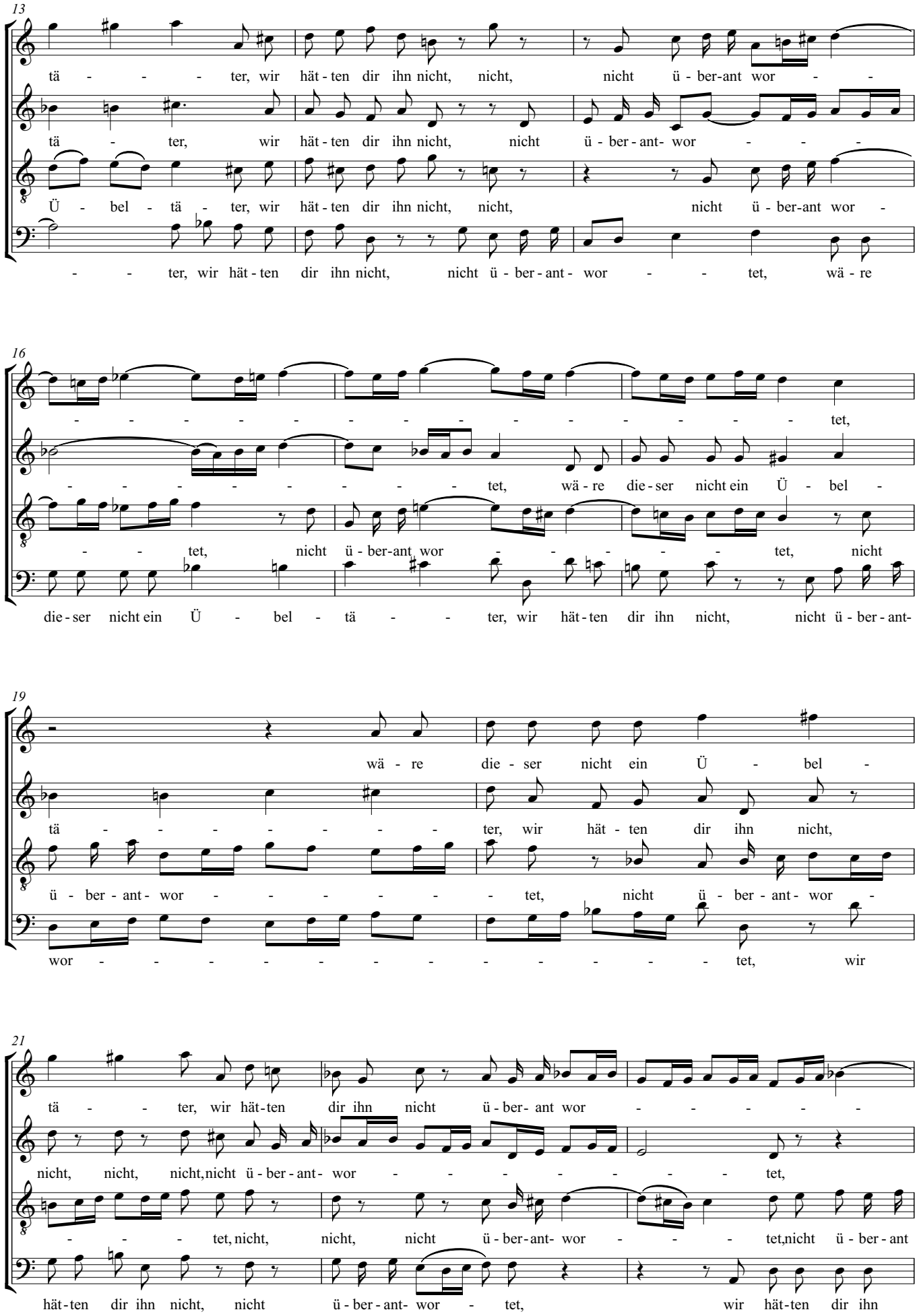
13
tä - - - - ter, wir hät - ten dir ihn nicht, nicht, nicht ü - ber-ant wor - -
tä - ter, wir hät - ten dir ihn nicht, nicht ü - ber - ant- wor - - -
Ü - bel - tä - ter, wir hät - ten dir ihn nicht, nicht, nicht ü - ber-ant wor -
- - ter, wir hät - ten dir ihn nicht, nicht ü - ber - ant - wor - - tet, wä - re
16
- - - - - - - - - - - - - - - - tet,
- - - - - - - - tet, wä - re die - ser nicht ein Ü - bel -
- - tet, nicht ü - ber-ant wor - - - - - tet, nicht
die - ser nicht ein Ü - bel - tä - - ter, wir hät - ten dir ihn nicht, nicht ü - ber - ant-
19
wä - re die - ser nicht ein Ü - bel -
tä - - - - - - - ter, wir hät - ten dir ihn nicht,
ü - ber - ant - wor - - - - - tet, nicht ü - ber - ant - wor -
wor - - - - - - - - - - - - - - tet, wir
21
tä - - ter, wir hät-ten dir ihn nicht ü - ber- ant wor - - - - -
nicht, nicht, nicht,nicht ü - ber - ant - wor - - - - - - - tet,
- - - tet, nicht, nicht, nicht ü - ber-ant- wor - - - tet,nicht ü - ber - ant
hät-ten dir ihn nicht, nicht ü - ber - ant- wor - tet, wir hät-ten dir ihn

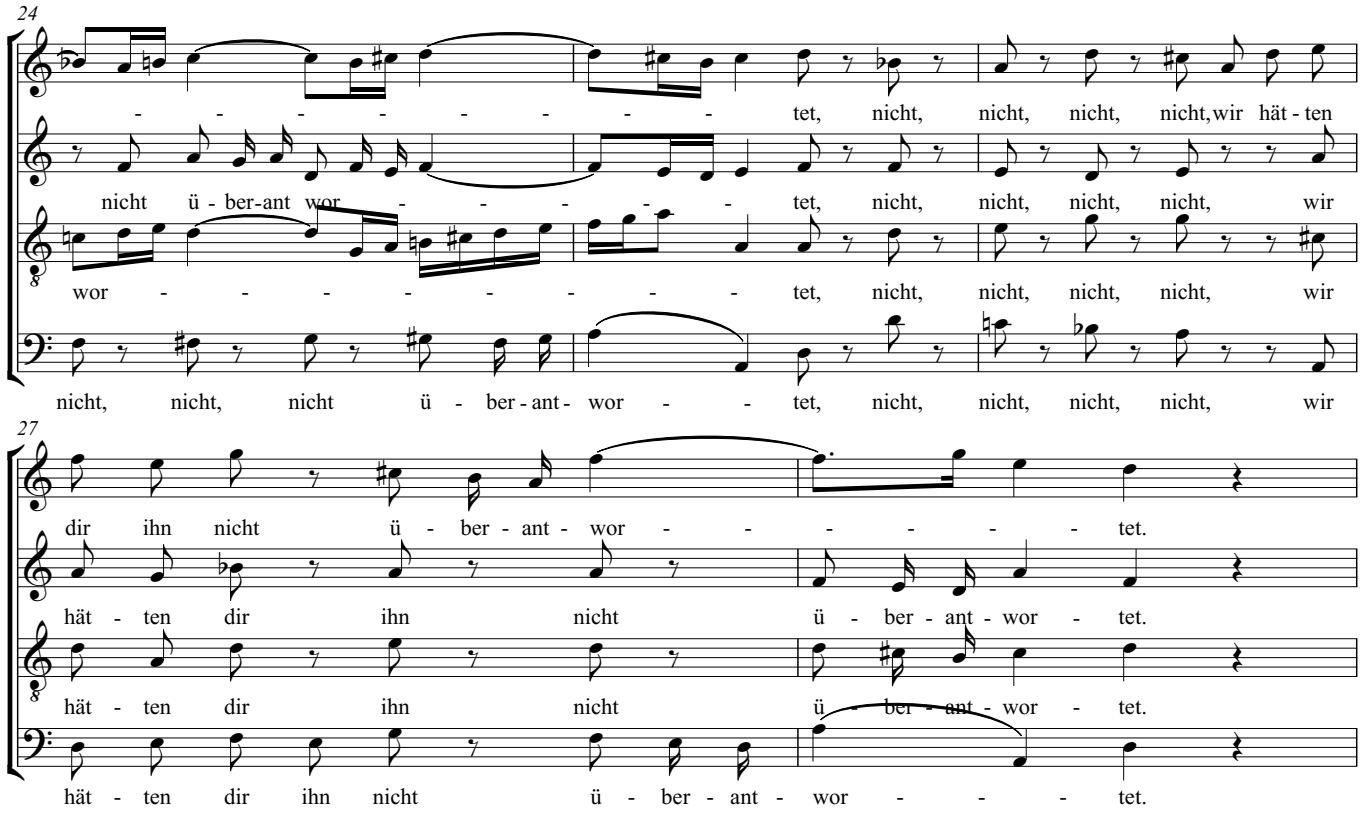
24
- - - - - - - - - tet, nicht, nicht, nicht, nicht, wir hät - ten
nicht ü - ber-ant wor - - - - - - tet, nicht, nicht, nicht, nicht, wir
wor - - - - - - - - tet, nicht, nicht, nicht, nicht, wir
nicht, nicht, nicht ü - ber - ant - wor - - tet, nicht, nicht, nicht, nicht, wir
27
dir ihn nicht ü - ber - ant - wor - - - - - - tet.
hät - ten dir ihn nicht ü - ber - ant - wor - tet.
hät - ten dir ihn nicht ü - ber - ant - wor - tet.
hät - ten dir ihn nicht ü - ber - ant - wor - - - tet.

# Nr. 25 - Wir dürfen niemand töten

Johann Sebastian Bach

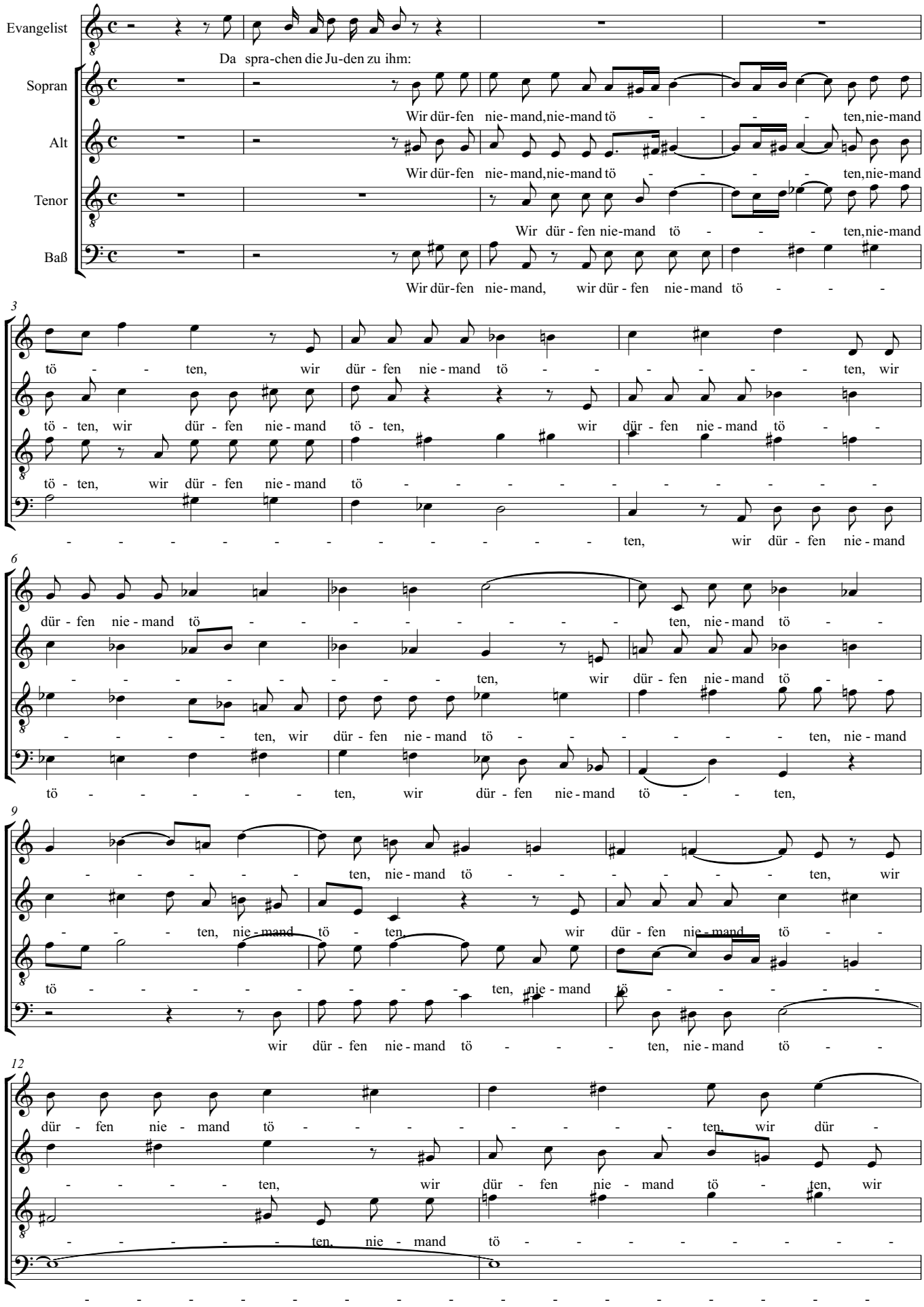

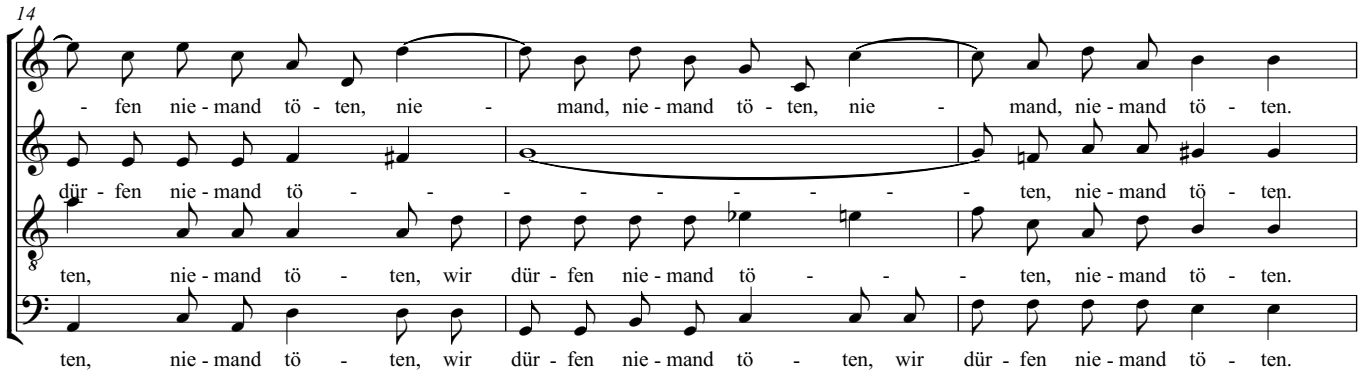
14
- fen nie - mand tö - ten, nie - mand, nie - mand tö - ten, nie - mand, nie - mand tö - ten.
dür - fen nie - mand tö - - - - - - - - - ten, nie - mand tö - ten.
ten, nie - mand tö - ten, wir dür - fen nie - mand tö - - - ten, nie - mand tö - ten.
ten, nie - mand tö - ten, wir dür - fen nie - mand tö - ten, wir dür - fen nie - mand tö - ten.

# Nr. 27 - Ach großer König

Johann Sebastian Bach

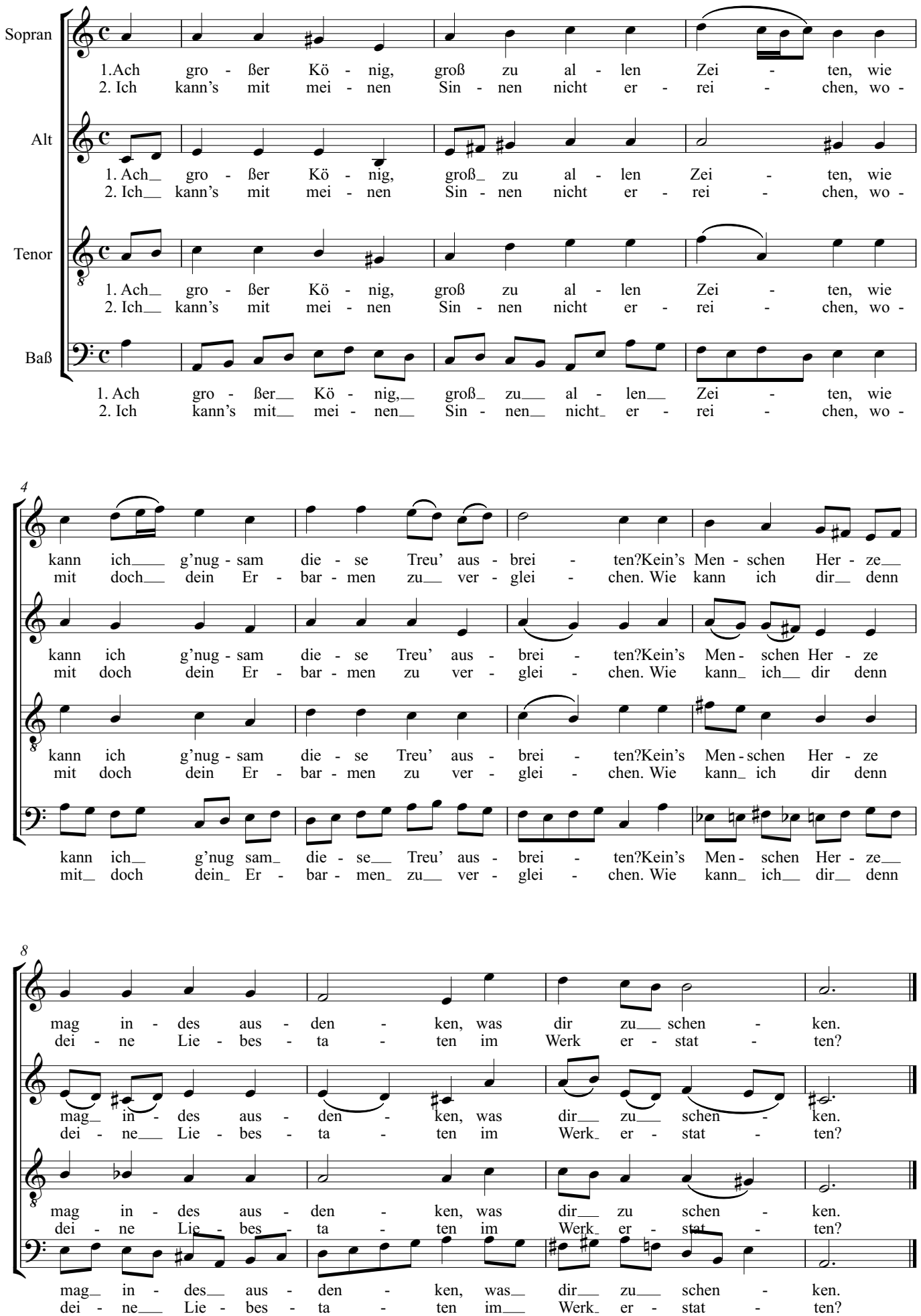

# Nr. 29 - Nicht diesen, sondern Barrabam

Johann Sebastian Bach

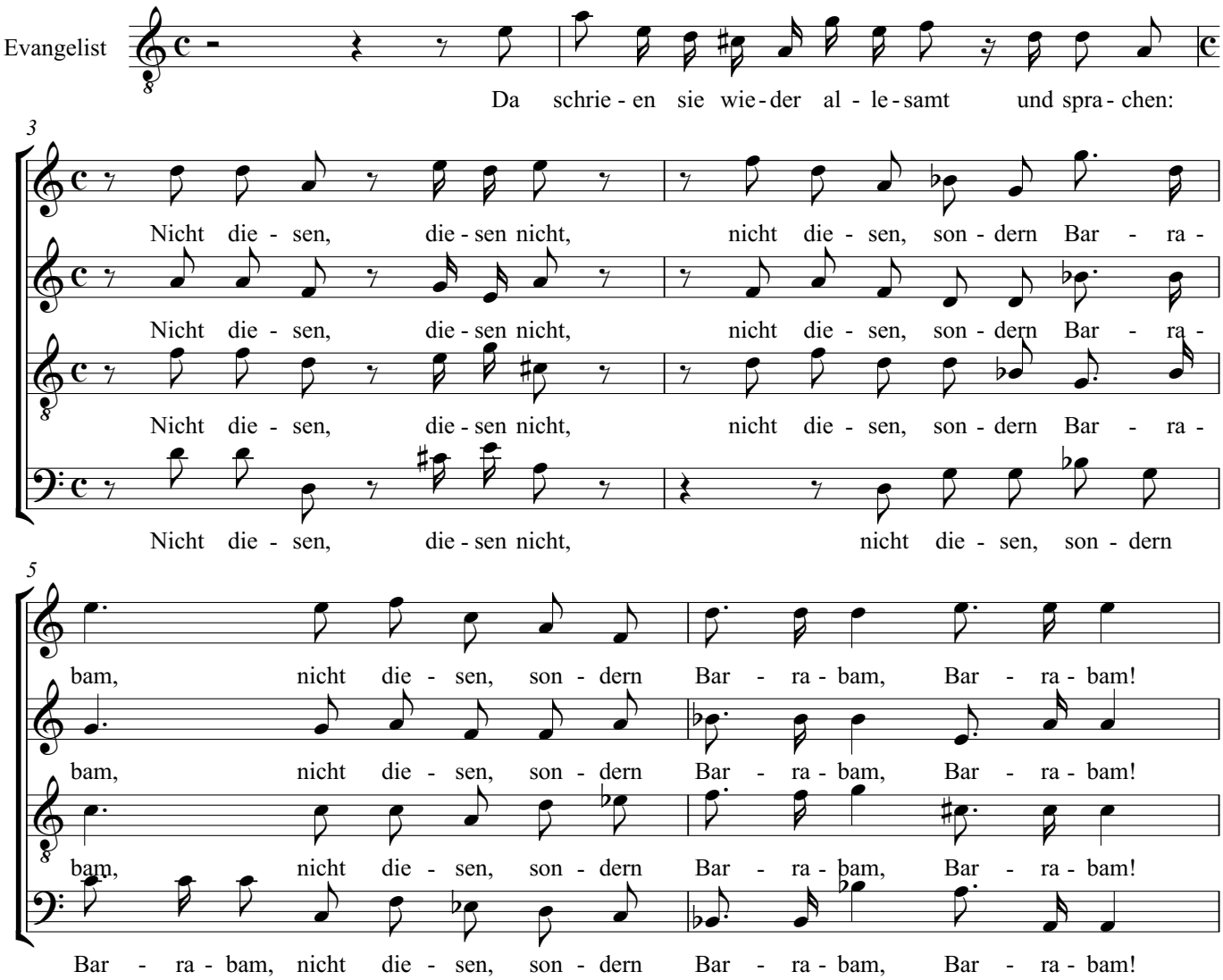

# Nr. 34 - Sei gegrüßet, lieber Judenkönig

Johann Sebastian Bach

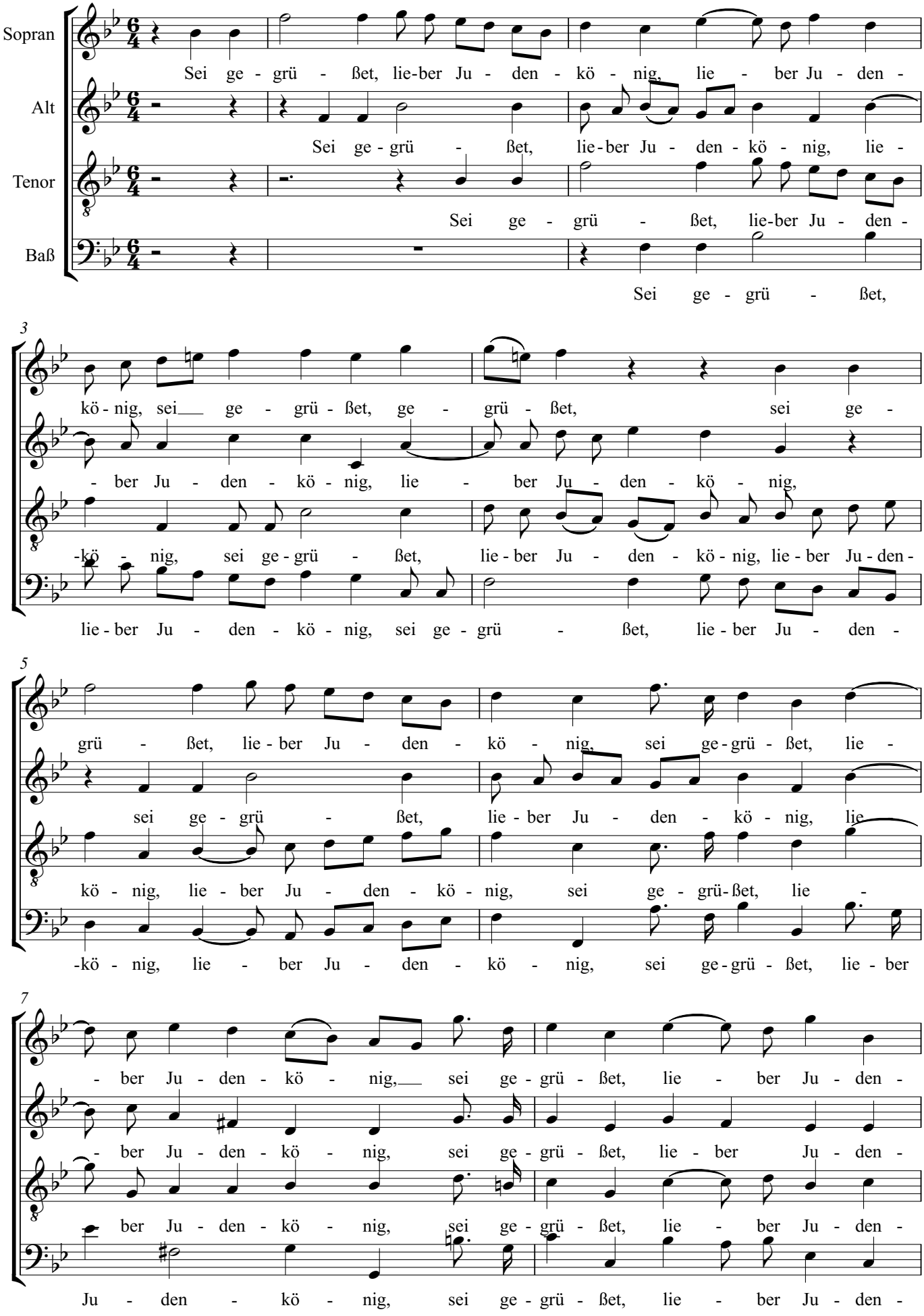

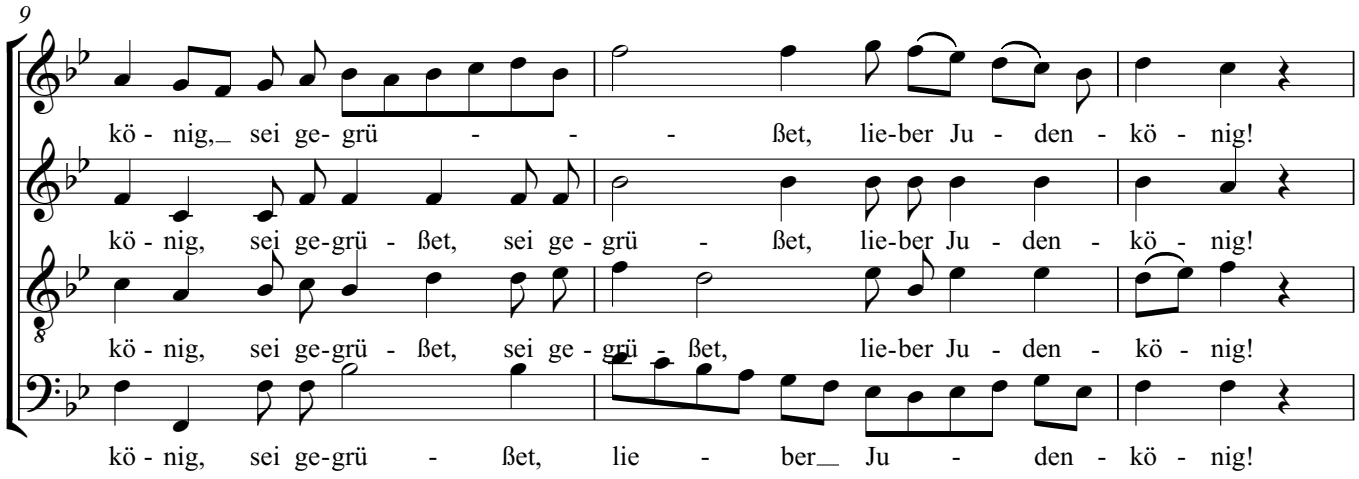
9
kö - nig,_ sei ge- grü - - - ßet, lie-ber Ju - den - kö - nig!
kö - nig, sei ge-grü - ßet, sei ge - grü - ßet, lie-ber Ju - den - kö - nig!
kö - nig, sei ge-grü - ßet, sei ge - grü - ßet, lie-ber Ju - den - kö - nig!
kö - nig, sei ge-grü - ßet, lie - ber_ Ju - den - kö - nig!

# Nr. 36 - Kreuzige, kreuzige

Johann Sebastian Bach

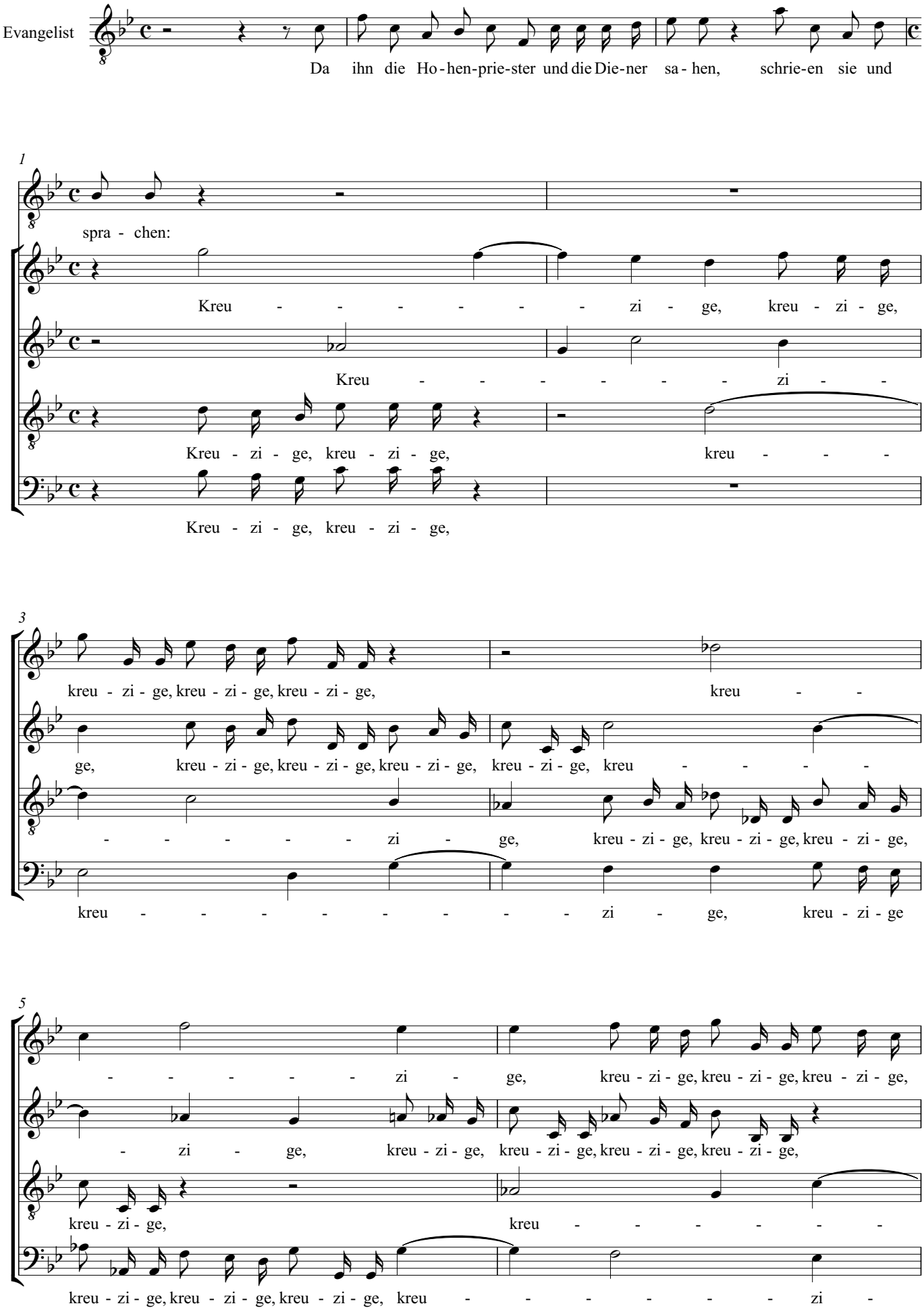

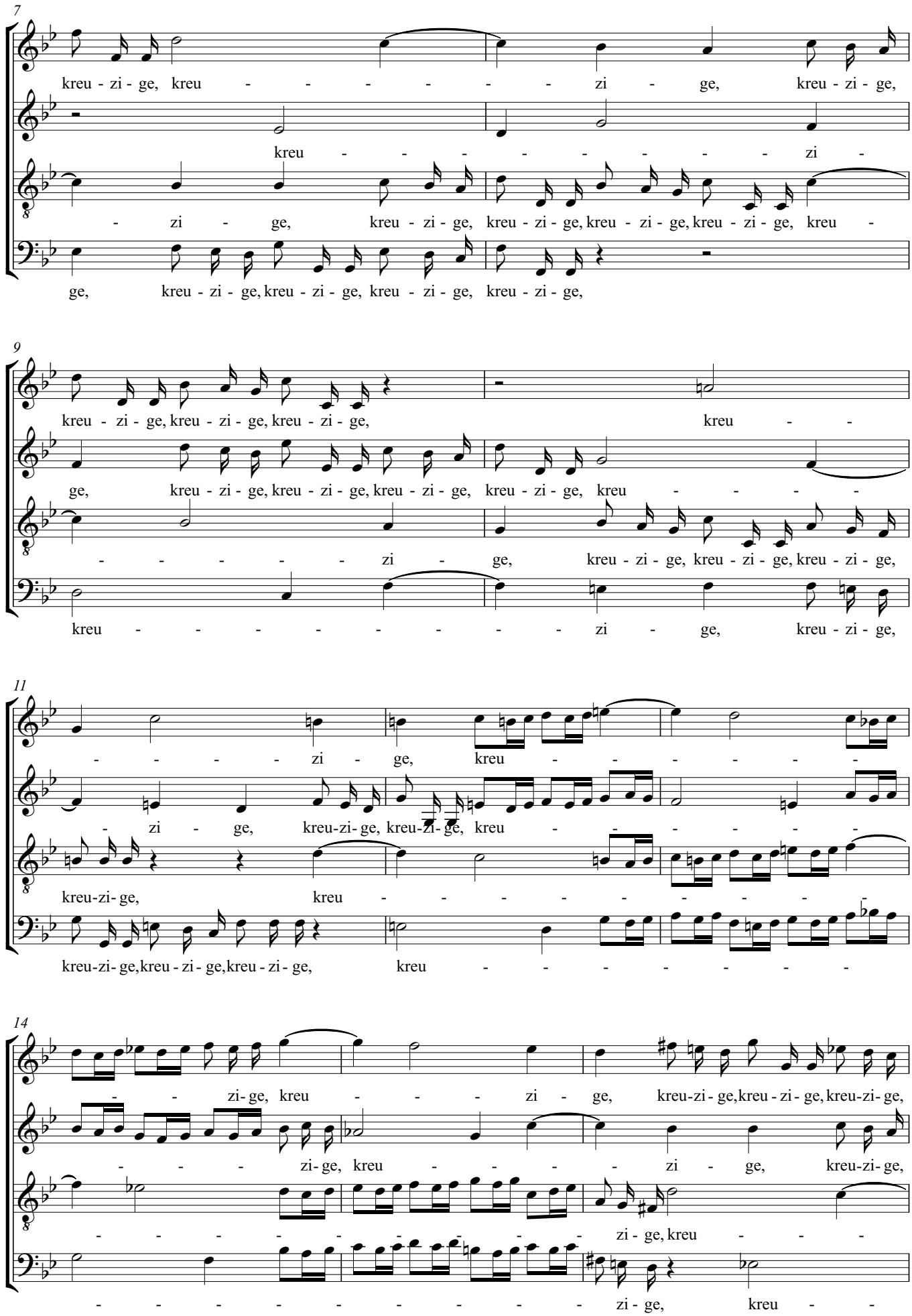
7
kreu - zi - ge, kreu - - - - - - zi - ge, kreu - zi - ge,
kreu - - - - - - - - zi -
- zi - ge, kreu - zi - ge, kreu - zi - ge, kreu - zi - ge, kreu - zi - ge, kreu -
ge, kreu - zi - ge, kreu - zi - ge, kreu - zi - ge, kreu - zi - ge,
9
kreu - zi - ge, kreu - zi - ge, kreu - zi - ge, kreu - -
ge, kreu - zi - ge, kreu - zi - ge, kreu - zi - ge, kreu - zi - ge, kreu - - - - -
- - - - - - zi - ge, kreu - zi - ge, kreu - zi - ge, kreu - zi - ge,
kreu - - - - - - - - zi - ge, kreu - zi - ge,
11
- - - - - zi - ge, kreu - - - - - -
- zi - ge, kreu-zi- ge, kreu-zi- ge, kreu - - - - - -
kreu-zi- ge, kreu - - - - - - - - -
kreu-zi- ge, kreu - zi - ge, kreu - zi - ge, kreu - - - - - - -
14
- - zi- ge, kreu - - - zi - ge, kreu-zi - ge, kreu - zi - ge, kreu-zi- ge,
- - - zi- ge, kreu - - - - zi - ge, kreu-zi- ge,
- - - - - - - - - - zi - ge, kreu - - -
- - - - - - - - - zi - ge, kreu - -

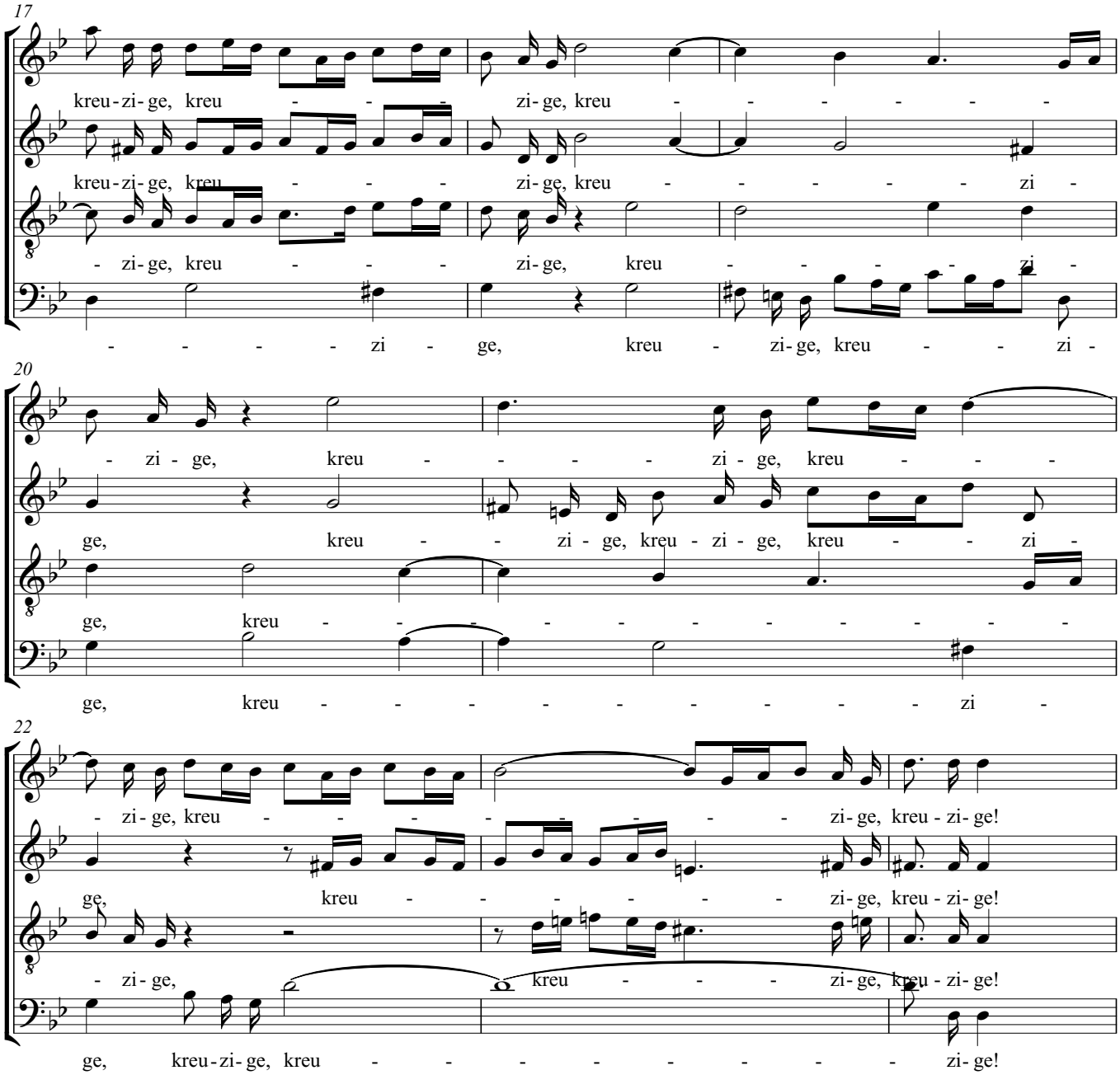
17
kreu - zi - ge, kreu - - - zi - ge, kreu - - - - - -
kreu - zi - ge, kreu - - - zi - ge, kreu - - - - - zi -
- zi - ge, kreu - - - zi - ge, kreu - - - - zi -
- - - - - zi - ge, kreu - zi - ge, kreu - - zi -
20
- zi - ge, kreu - - - - zi - ge, kreu - - - -
ge, kreu - - zi - ge, kreu - zi - ge, kreu - - zi -
ge, kreu - - - - - - - - - - -
ge, kreu - - - - - - - - - zi -
22
- zi - ge, kreu - - - - - - - - zi - ge, kreu - zi - ge!
ge, kreu - - - - - - zi - ge, kreu - zi - ge!
- zi - ge, kreu - - - zi - ge, kreu - zi - ge!
ge, kreu - zi - ge, kreu - - - - - - - - zi - ge!

# Nr. 38 - Wir haben ein Gesetz

Johann Sebastian Bach

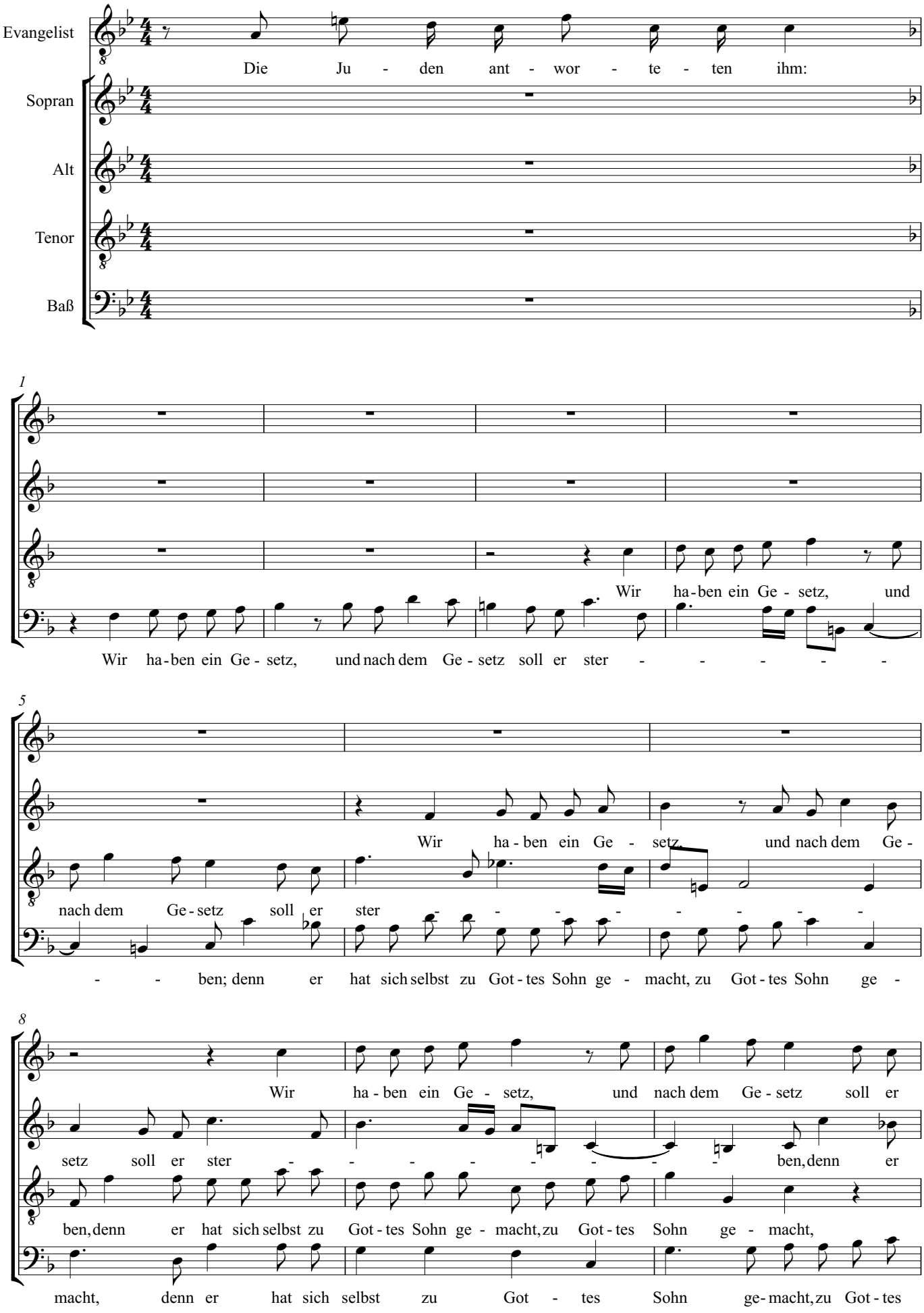

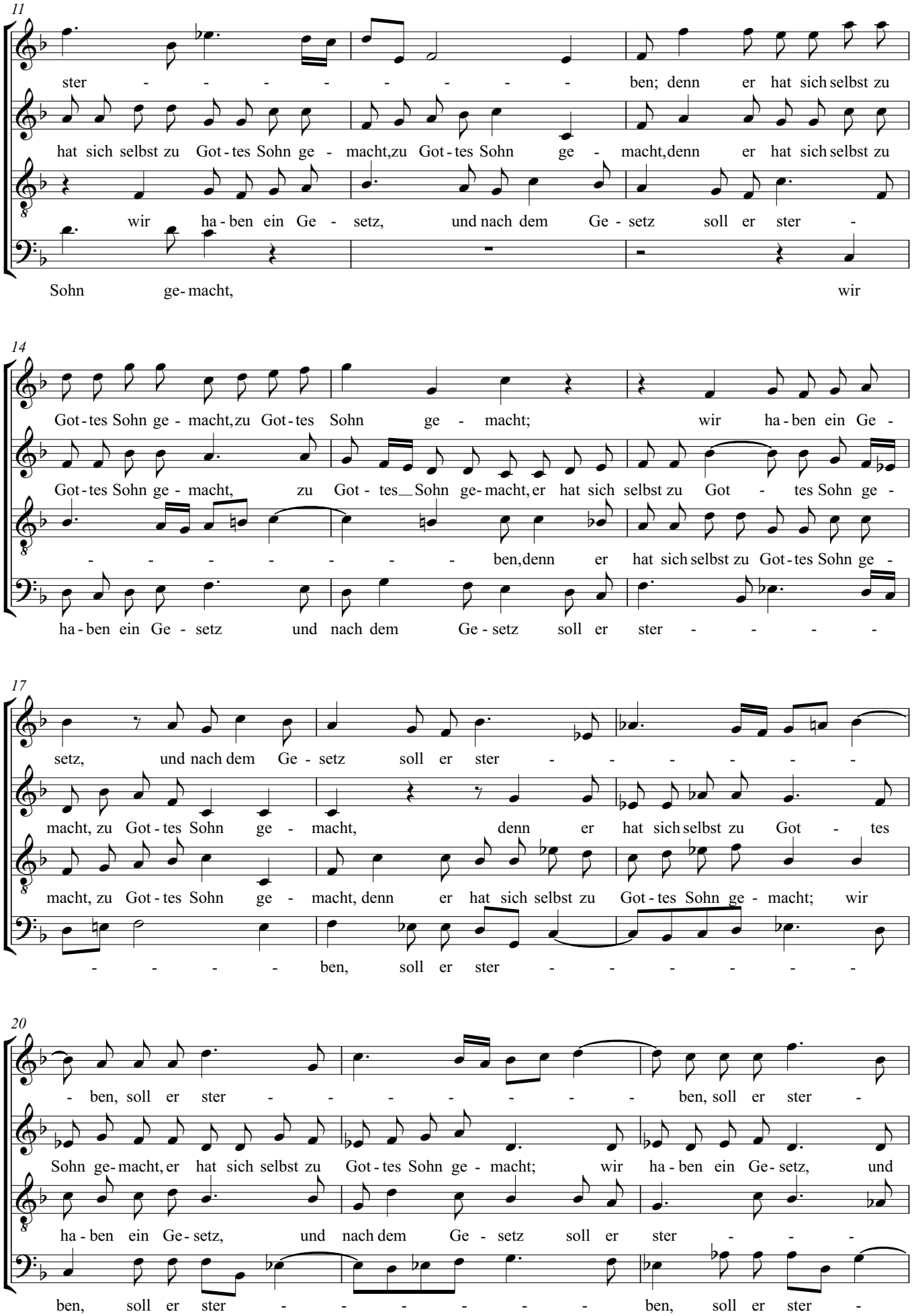
11
ster - - - - - - - - - ben; denn er hat sich selbst zu
hat sich selbst zu Got - tes Sohn ge - macht,zu Got - tes Sohn ge - macht,denn er hat sich selbst zu
wir ha - ben ein Ge - setz, und nach dem Ge - setz soll er ster -
Sohn ge - macht, wir
14
Got - tes Sohn ge - macht,zu Got - tes Sohn ge - macht; wir ha - ben ein Ge -
Got - tes Sohn ge - macht, zu Got - tes Sohn ge - macht, er hat sich selbst zu Got - tes Sohn ge -
- - - - - - - - ben,denn er hat sich selbst zu Got - tes Sohn ge -
ha - ben ein Ge - setz und nach dem Ge - setz soll er ster - - - - -
17
setz, und nach dem Ge - setz soll er ster - - - - - - -
macht, zu Got - tes Sohn ge - macht, denn er hat sich selbst zu Got - tes
macht, zu Got - tes Sohn ge - macht, denn er hat sich selbst zu Got - tes Sohn ge - macht; wir
- - - - - ben, soll er ster - - - - - - -
20
- ben, soll er ster - - - - - - - - ben, soll er ster -
Sohn ge - macht, er hat sich selbst zu Got - tes Sohn ge - macht; wir ha - ben ein Ge - setz, und
ha - ben ein Ge - setz, und nach dem Ge - setz soll er ster - - -
ben, soll er ster - - - - - - - ben, soll er ster -

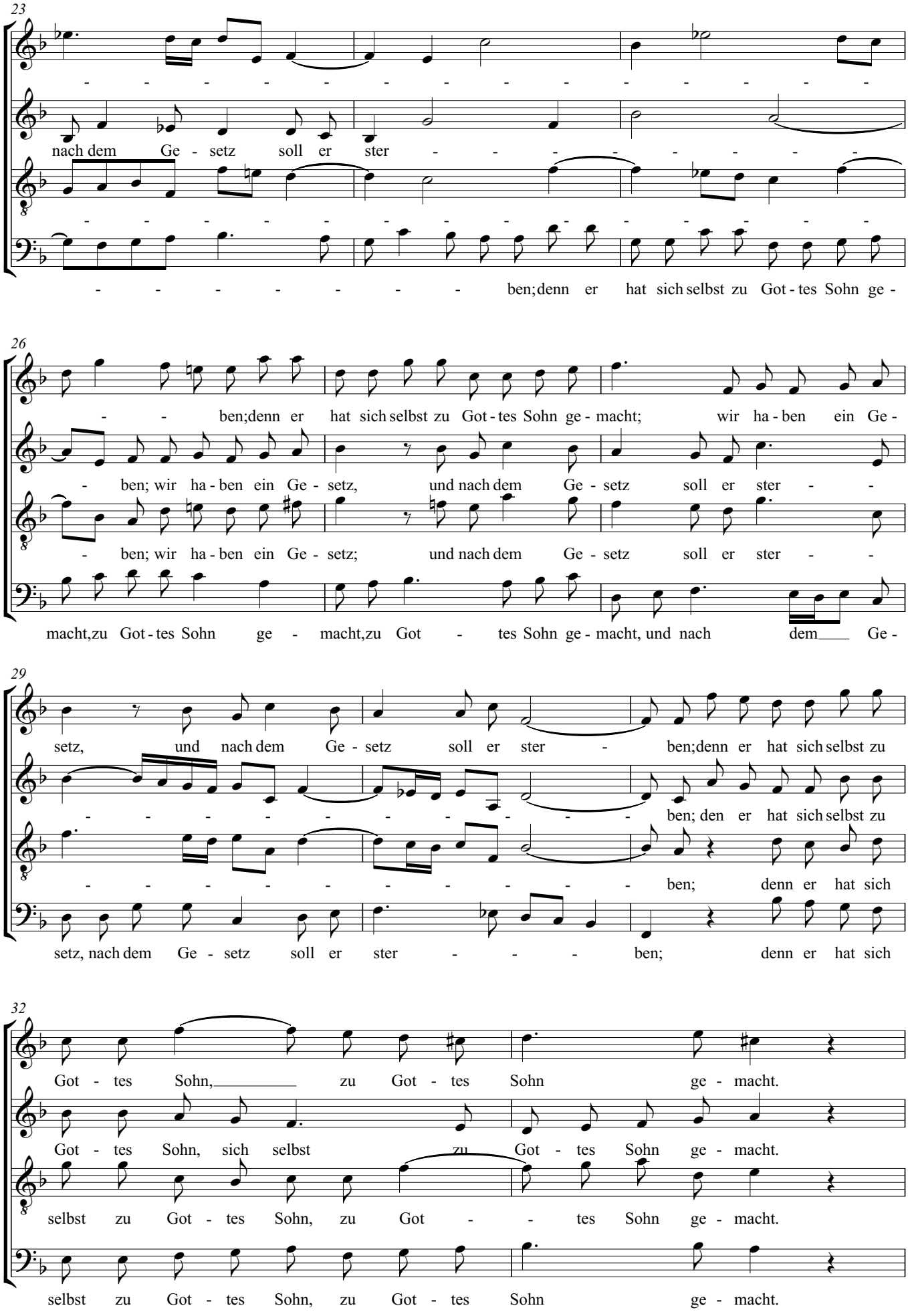
23
nach dem Ge - setz soll er ster - - - - - - - - - - - -
ben;denn er hat sich selbst zu Got - tes Sohn ge -
26
ben;denn er hat sich selbst zu Got - tes Sohn ge - macht; wir ha - ben ein Ge -
ben; wir ha - ben ein Ge - setz, und nach dem Ge - setz soll er ster - -
ben; wir ha - ben ein Ge - setz; und nach dem Ge - setz soll er ster - -
macht,zu Got - tes Sohn ge - macht,zu Got - tes Sohn ge - macht, und nach dem Ge -
29
setz, und nach dem Ge - setz soll er ster - ben;denn er hat sich selbst zu
ben; den er hat sich selbst zu
ben; denn er hat sich
setz, nach dem Ge - setz soll er ster - - - ben; denn er hat sich
32
Got - tes Sohn, zu Got - tes Sohn ge - macht.
Got - tes Sohn, sich selbst zu Got - tes Sohn ge - macht.
selbst zu Got - tes Sohn, zu Got - - tes Sohn ge - macht.
selbst zu Got - tes Sohn, zu Got - tes Sohn ge - macht.

# Nr. 40 - Durch dein Gefängnis, Gottes Sohn

Johann Sebastian Bach

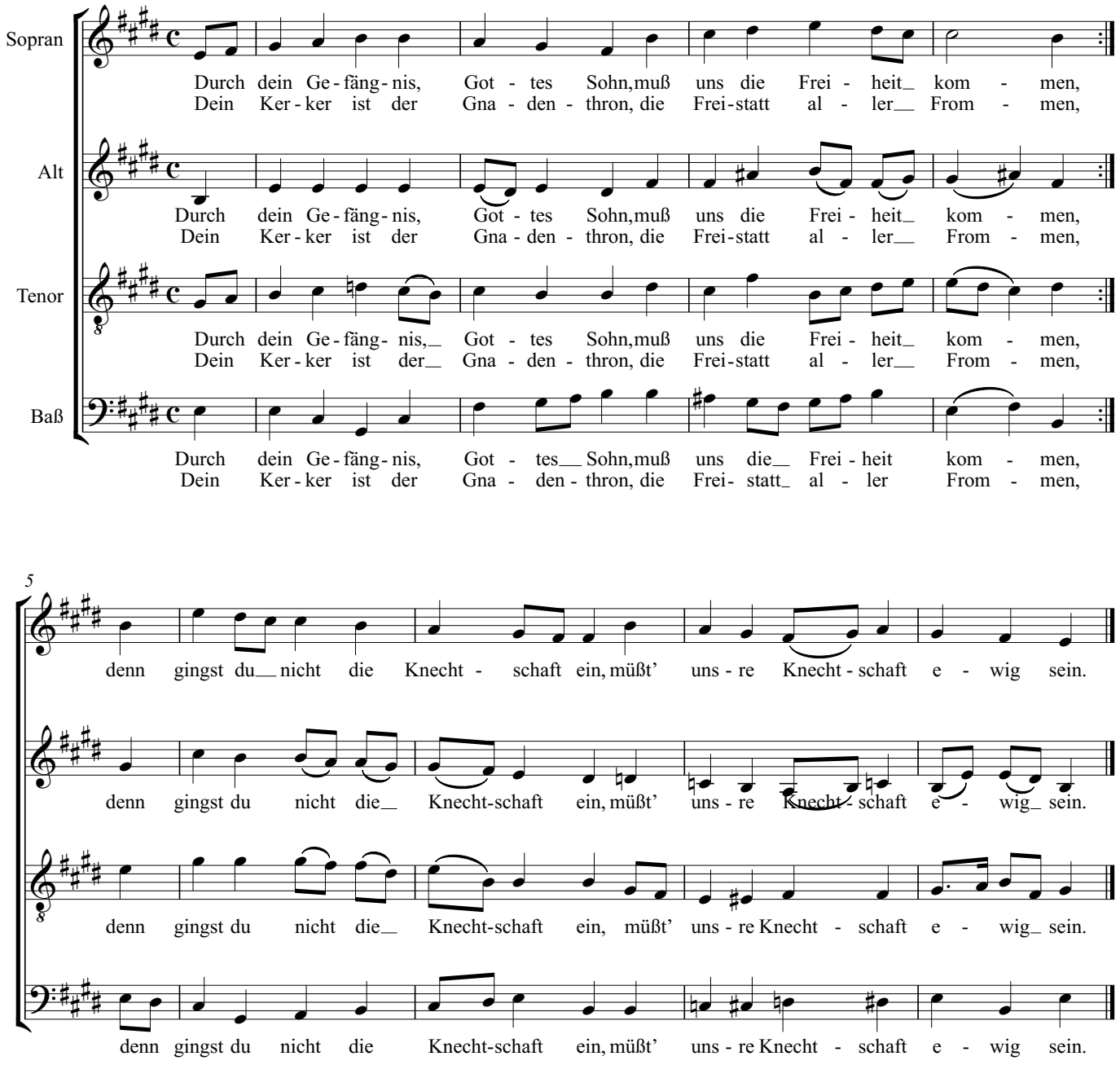

# Lässest du diesen los - Nr. 42

Johann Sebastian Bach

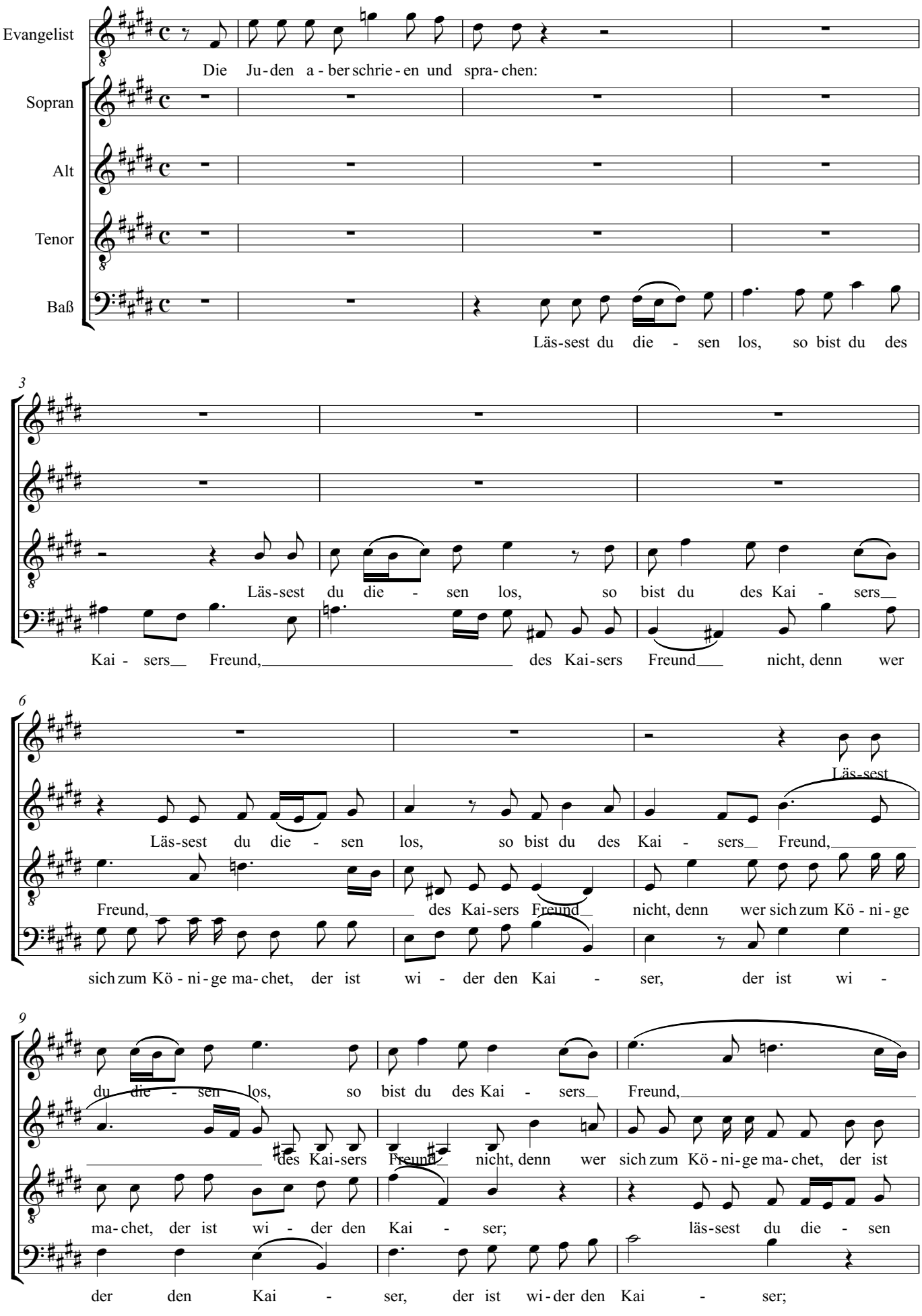

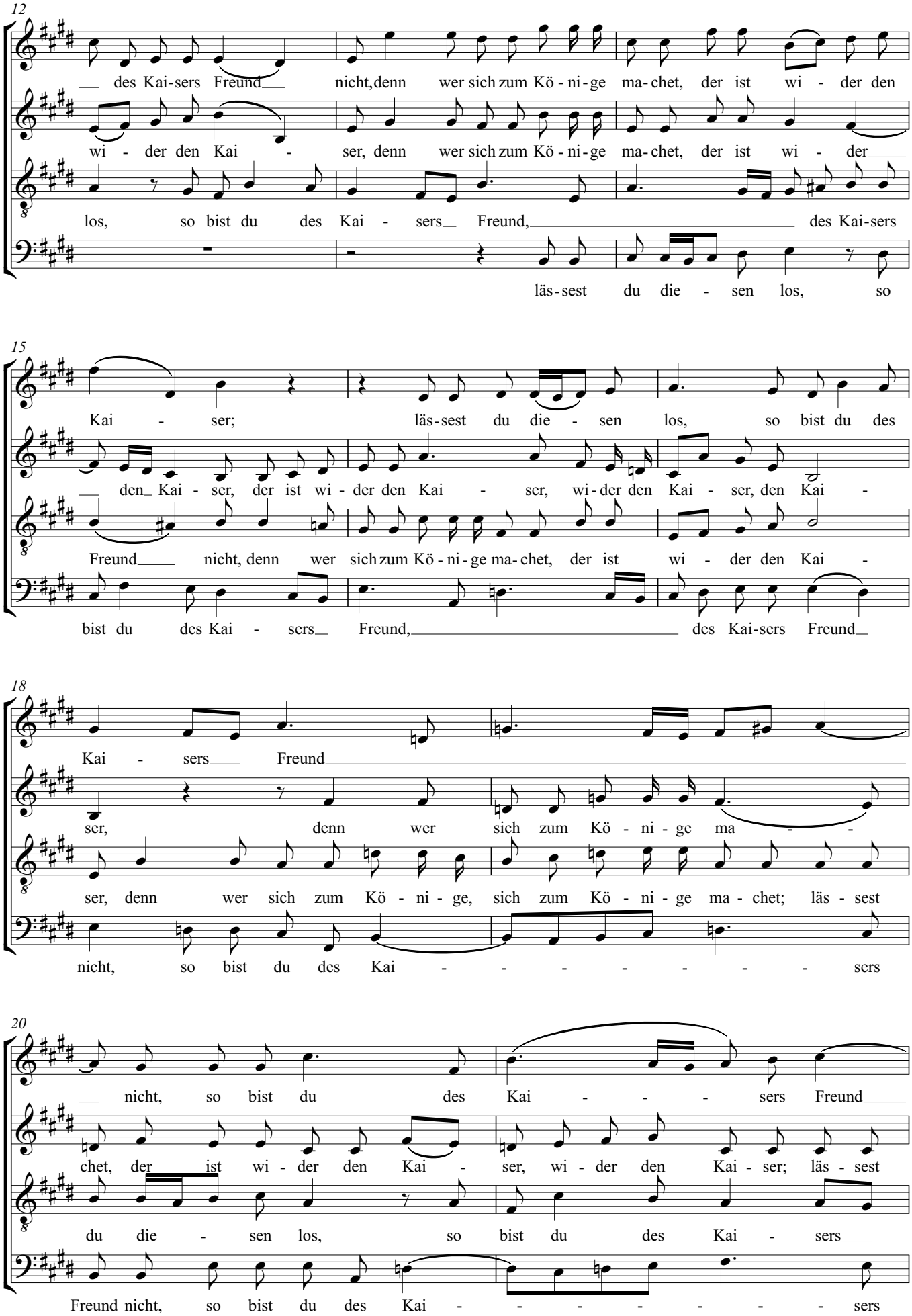
12
des Kai-sers Freund nicht, denn wer sich zum Kö - ni - ge ma - chet, der ist wi - der den
wi - der den Kai - ser, denn wer sich zum Kö - ni - ge ma - chet, der ist wi - der
los, so bist du des Kai - sers Freund, des Kai-sers
läs - sest du die - sen los, so
15
Kai - ser; läs - sest du die - sen los, so bist du des
den Kai - ser, der ist wi - der den Kai - ser, wi - der den Kai - ser, den Kai -
Freund nicht, denn wer sich zum Kö - ni - ge ma - chet, der ist wi - der den Kai -
bist du des Kai - sers Freund, des Kai-sers Freund
18
Kai - sers Freund
ser, denn wer sich zum Kö - ni - ge ma - -
ser, denn wer sich zum Kö - ni - ge, sich zum Kö - ni - ge ma - chet; läs - sest
nicht, so bist du des Kai - - - - - - - sers
20
nicht, so bist du des Kai - - - sers Freund
chet, der ist wi - der den Kai - ser, wi - der den Kai - ser; läs - sest
du die - sen los, so bist du des Kai - sers
Freund nicht, so bist du des Kai - - - - - - - sers

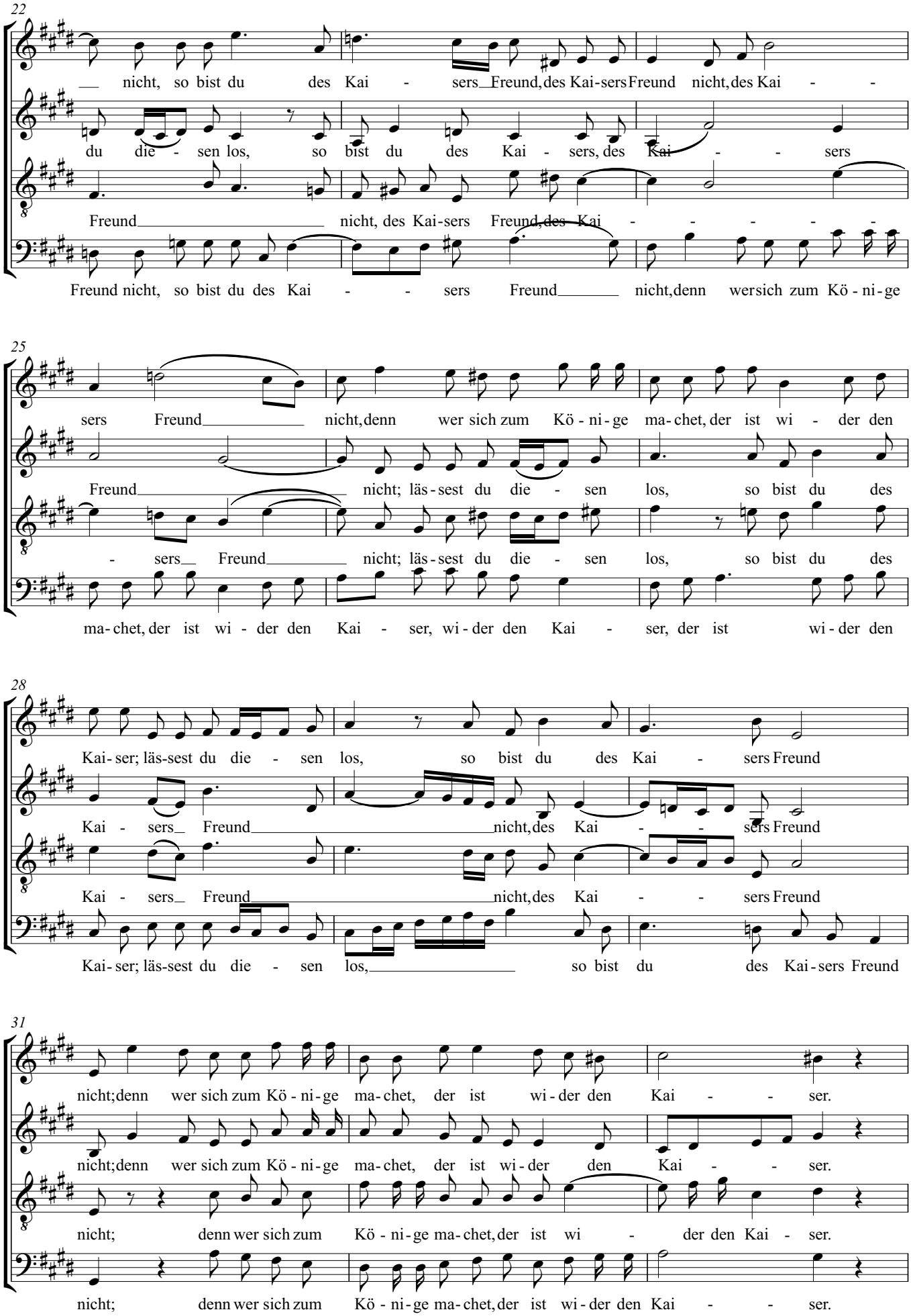
22
nicht, so bist du des Kai - sers Freund, des Kai-sers Freund nicht, des Kai - -
du die - sen los, so bist du des Kai - sers, des Kai - - sers
Freund nicht, des Kai-sers Freund, des Kai - - - - -
Freund nicht, so bist du des Kai - - sers Freund nicht, denn wer sich zum Kö - ni - ge
25
sers Freund nicht, denn wer sich zum Kö - ni - ge ma - chet, der ist wi - der den
Freund nicht; läs - sest du die - sen los, so bist du des
- sers Freund nicht; läs - sest du die - sen los, so bist du des
ma - chet, der ist wi - der den Kai - ser, wi - der den Kai - ser, der ist wi - der den
28
Kai - ser; läs - sest du die - sen los, so bist du des Kai - sers Freund
Kai - sers Freund nicht, des Kai - - sers Freund
Kai - sers Freund nicht, des Kai - - sers Freund
Kai - ser; läs - sest du die - sen los, so bist du des Kai - sers Freund
31
nicht; denn wer sich zum Kö - ni - ge ma - chet, der ist wi - der den Kai - - ser.
nicht; denn wer sich zum Kö - ni - ge ma - chet, der ist wi - der den Kai - - ser.
nicht; denn wer sich zum Kö - ni - ge ma - chet, der ist wi - der den Kai - ser.
nicht; denn wer sich zum Kö - ni - ge ma - chet, der ist wi - der den Kai - - ser.

# Nr. 44 - Weg, weg mit dem, kreuzige ihn

Johann Sebastian Bach

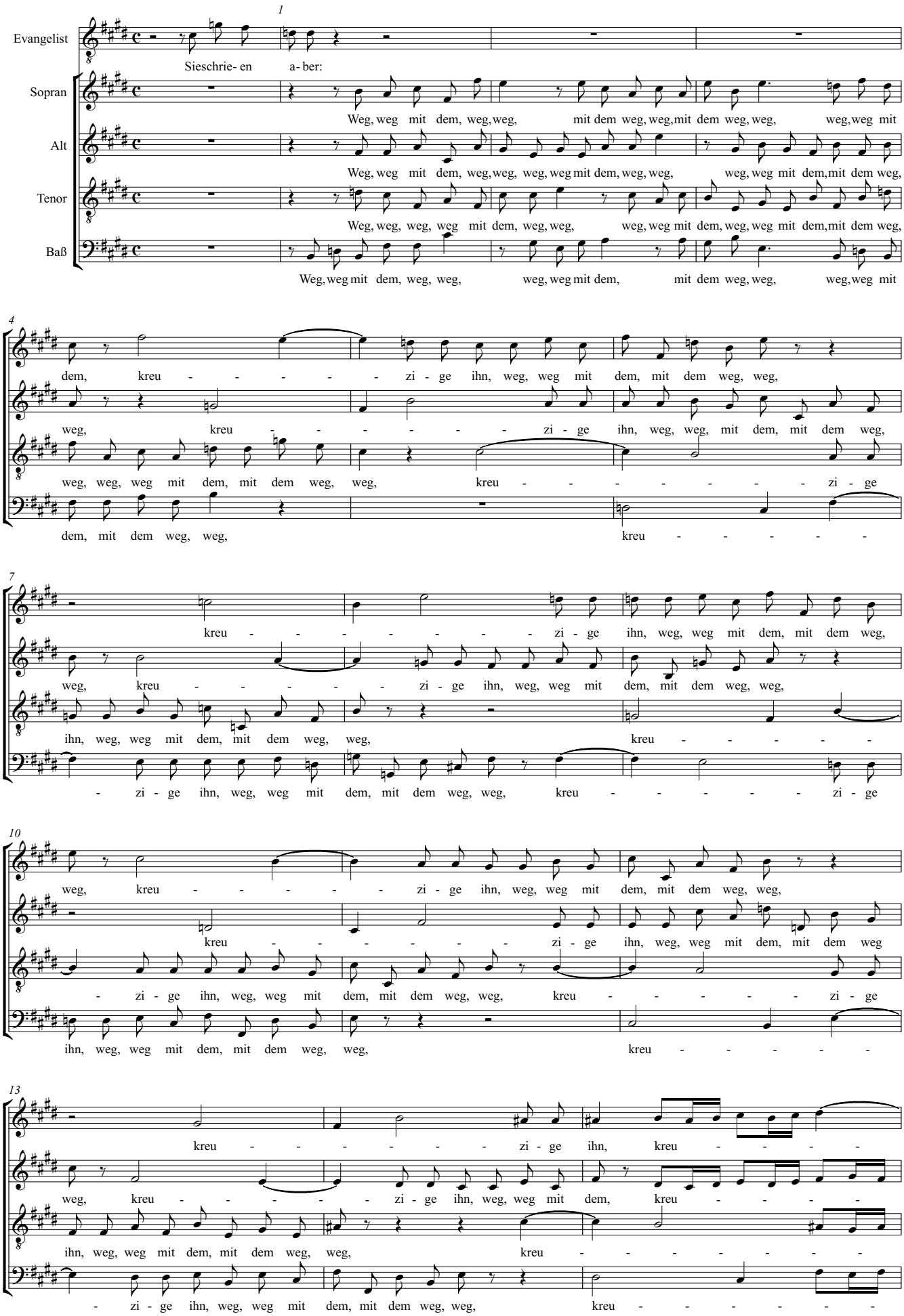

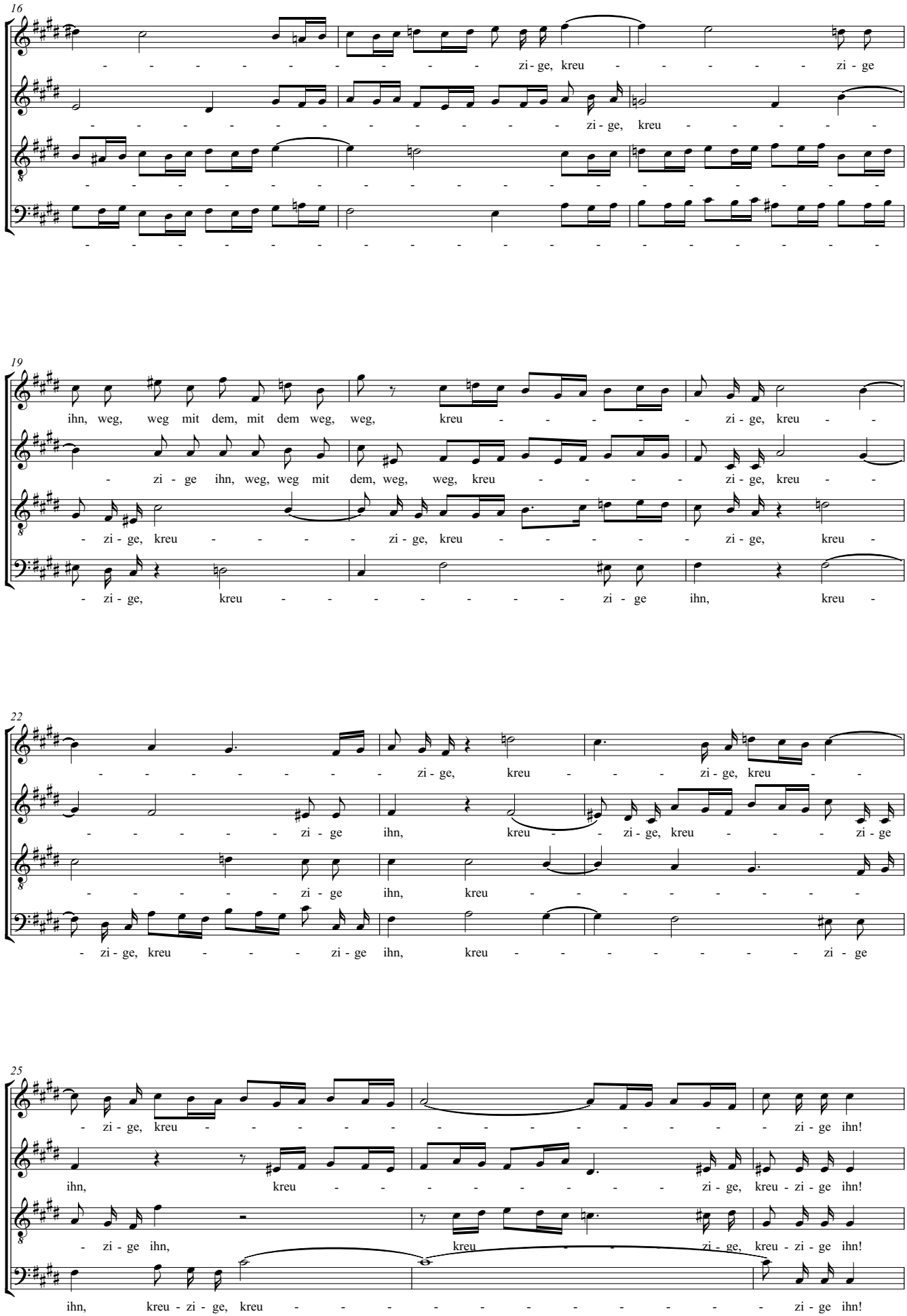
16
- - - - - - - - - - - - zi - ge, kreu - - - - - - zi - ge
- - - - - - - - - - - - zi - ge, kreu - - - - - -
- - - - - - - - - - - - - - - - - - - - - - - -
- - - - - - - - - - - - - - - - - - - - - - - - - -
19
ihn, weg, weg mit dem, mit dem weg, weg, kreu - - - - - zi - ge, kreu - -
- zi - ge ihn, weg, weg mit dem, weg, weg, kreu - - - - - zi - ge, kreu - -
- zi - ge, kreu - - - - - zi - ge, kreu - - - - - zi - ge, kreu -
- zi - ge, kreu - - - - - - - zi - ge ihn, kreu -
22
- - - - - - - - zi - ge, kreu - - - zi - ge, kreu - -
- - - - - - - zi - ge ihn, kreu - - zi - ge, kreu - - - zi - ge
- - - - - - - zi - ge ihn, kreu - - - - - - - -
- zi - ge, kreu - - - zi - ge ihn, kreu - - - - - - - zi - ge
25
- zi - ge, kreu - - - - - - - - - - - - - zi - ge ihn!
ihn, kreu - - - - - - - - zi - ge, kreu - zi - ge ihn!
- zi - ge ihn, kreu - - - zi - ge, kreu - zi - ge ihn!
ihn, kreu - zi - ge, kreu - - - - - - - - - - zi - ge ihn!

# Nr. 46 - Wir haben keinen König

Johann Sebastian Bach

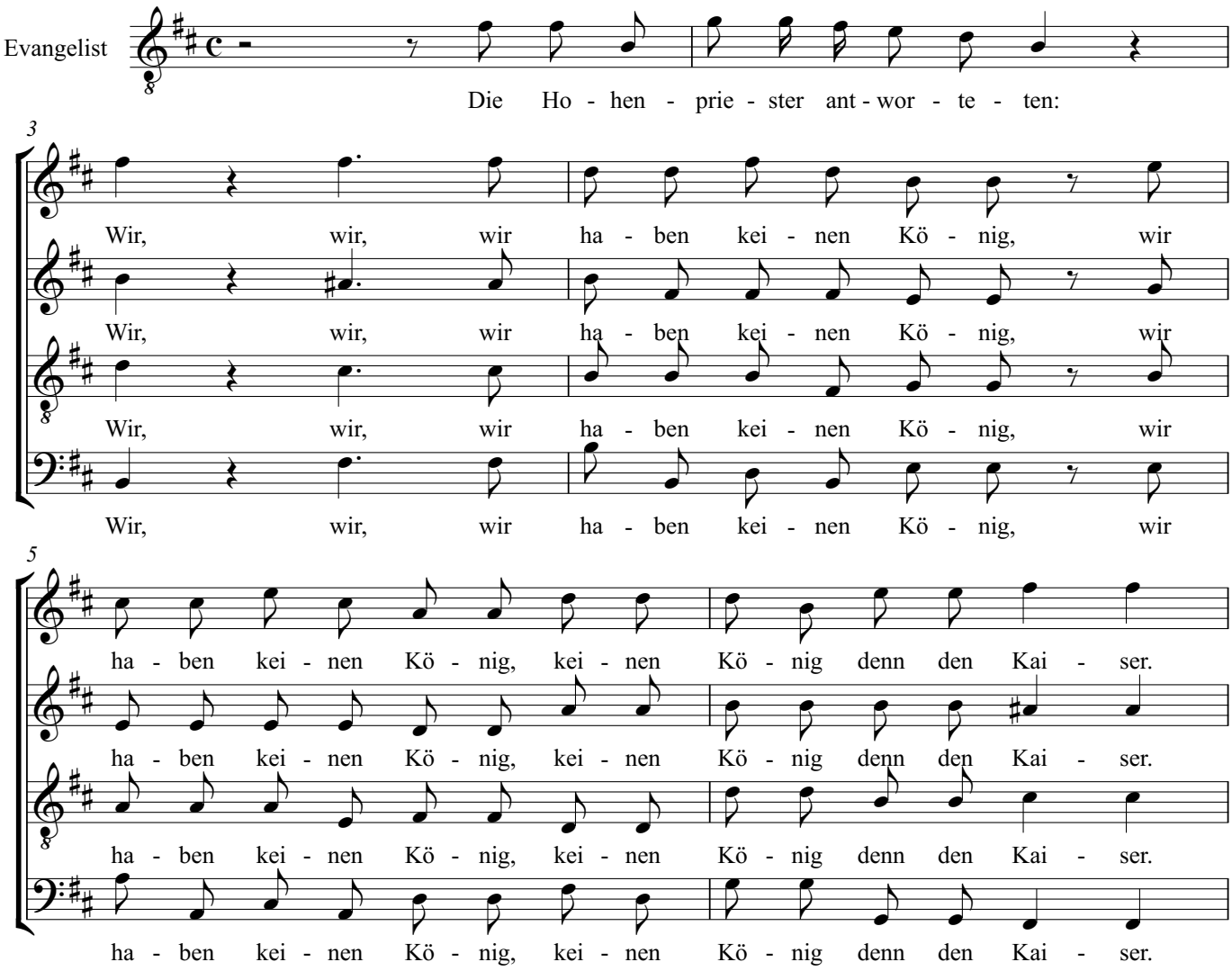

# Nr. 48 - Eilt, ihr angefocht'nen Seelen

Johann Sebastian Bach

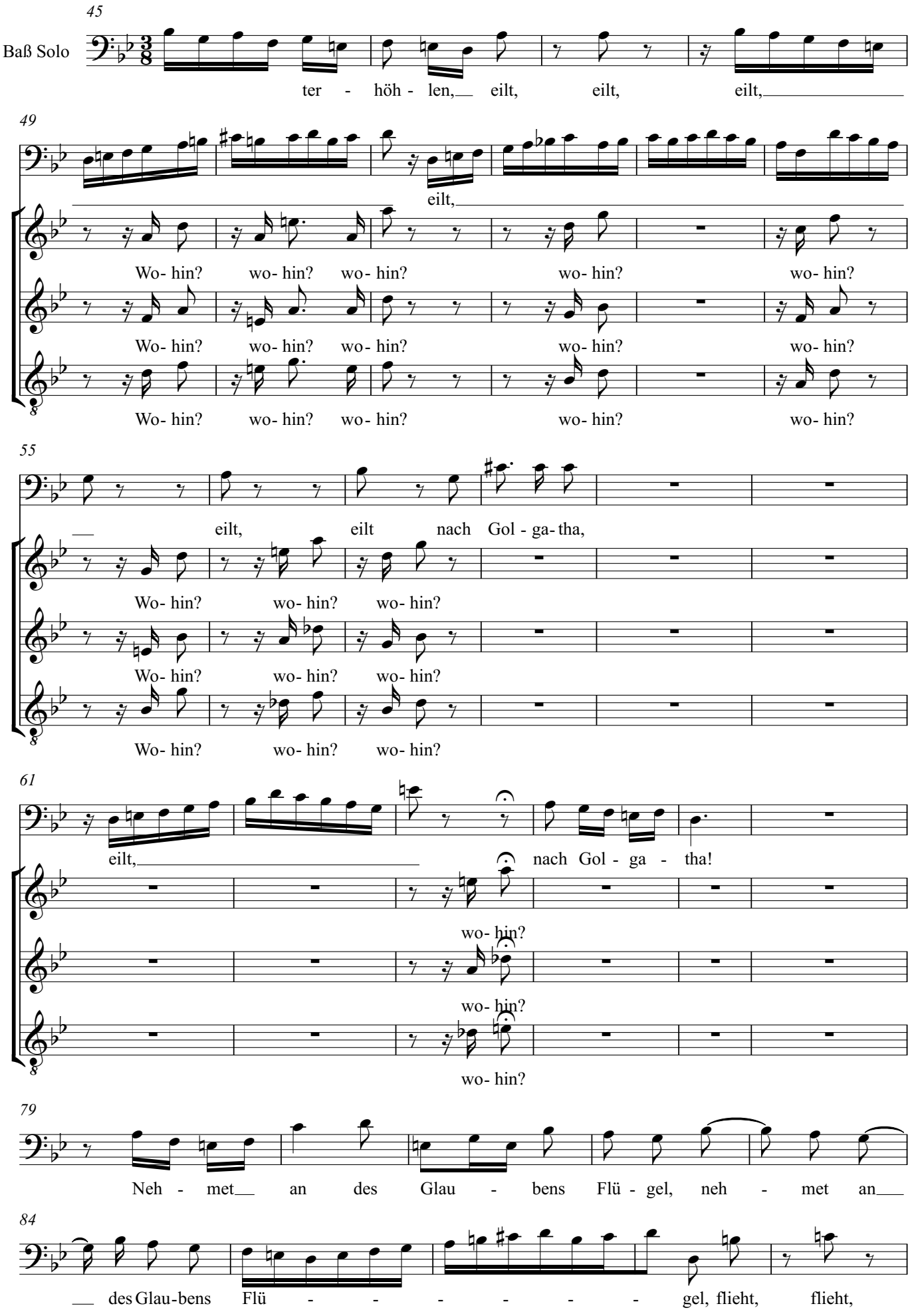

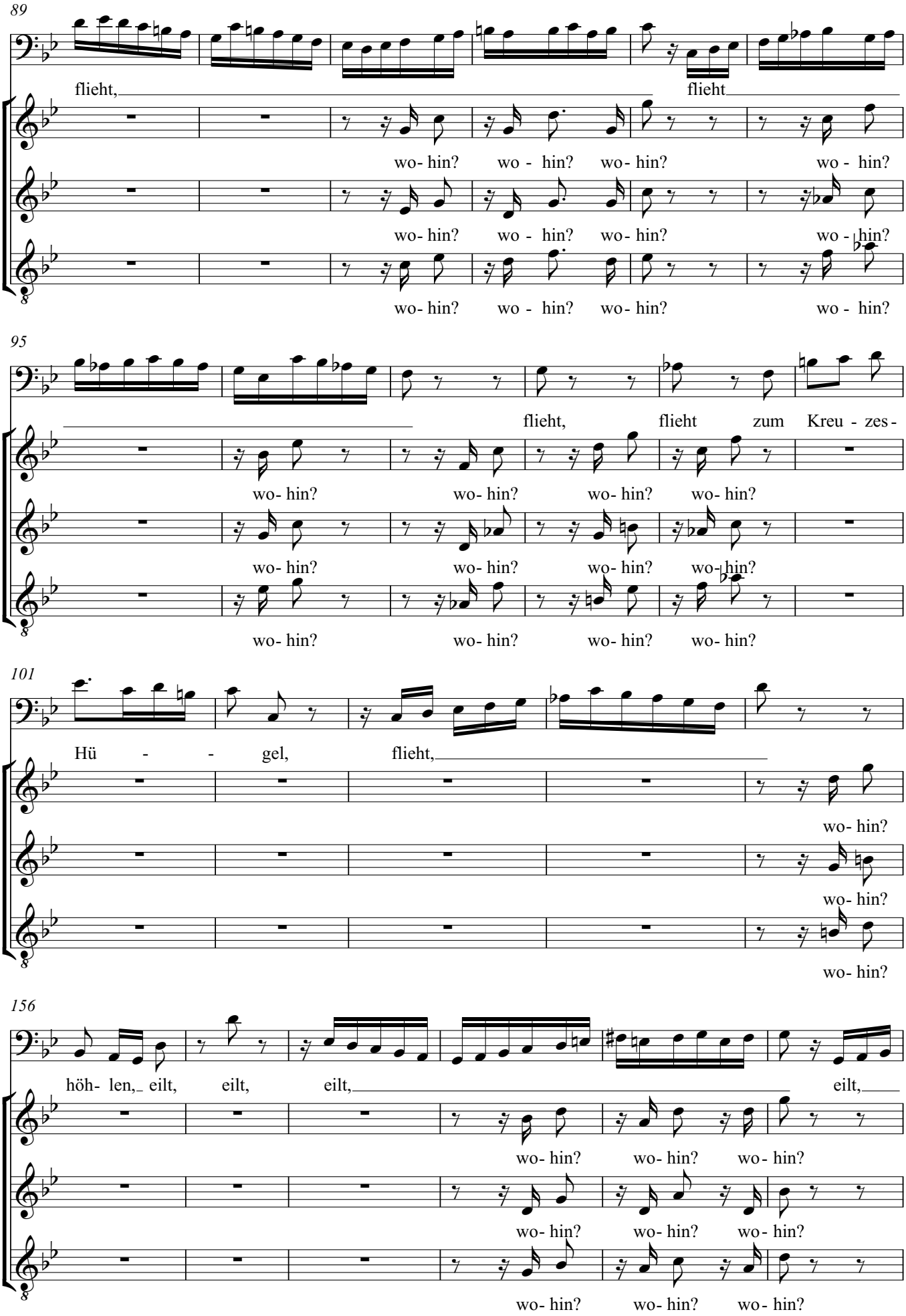
89
flieht,
flieht
wo- hin? wo - hin? wo- hin? wo - hin?
wo- hin? wo - hin? wo- hin? wo - hin?
wo- hin? wo - hin? wo- hin? wo - hin?
95
flieht, flieht zum Kreu - zes -
wo- hin? wo- hin? wo- hin? wo- hin?
wo- hin? wo- hin? wo- hin? wo- hin?
wo- hin? wo- hin? wo- hin? wo- hin?
101
Hü - - gel, flieht,
wo- hin?
wo- hin?
wo- hin?
156
höh- len, eilt, eilt, eilt, eilt,
wo- hin? wo- hin? wo- hin?
wo- hin? wo- hin? wo- hin?
wo- hin? wo- hin? wo- hin?

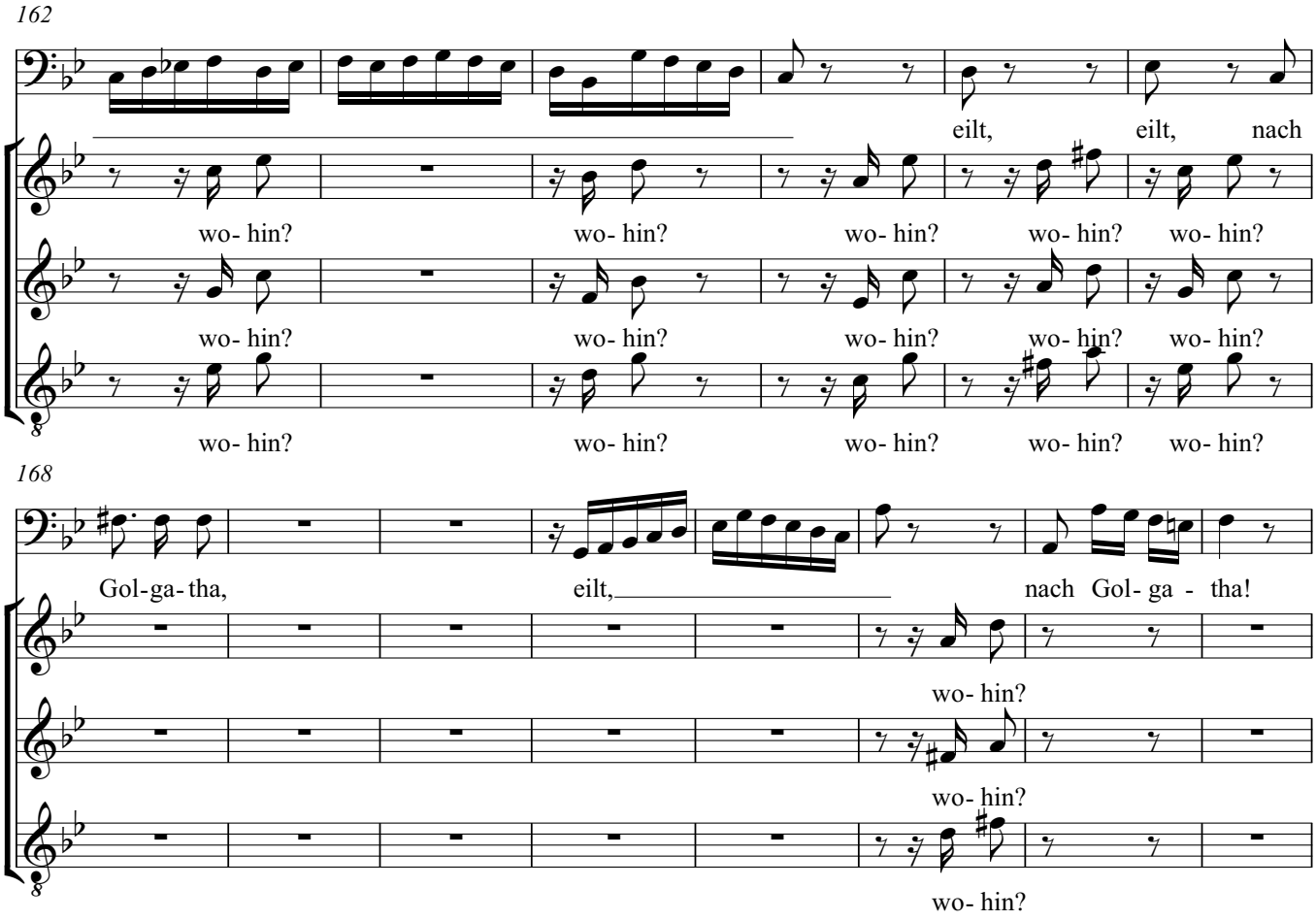
162
eilt, eilt, nach
wo- hin? wo- hin? wo- hin? wo- hin? wo- hin?
wo- hin? wo- hin? wo- hin? wo- hin? wo- hin?
wo- hin? wo- hin? wo- hin? wo- hin? wo- hin?
168
Gol-ga-tha, eilt, nach Gol- ga - tha!
wo- hin?
wo- hin?
wo- hin?

# Nr. 50 - Schreibe nicht der Juden König

Johann Sebastian Bach

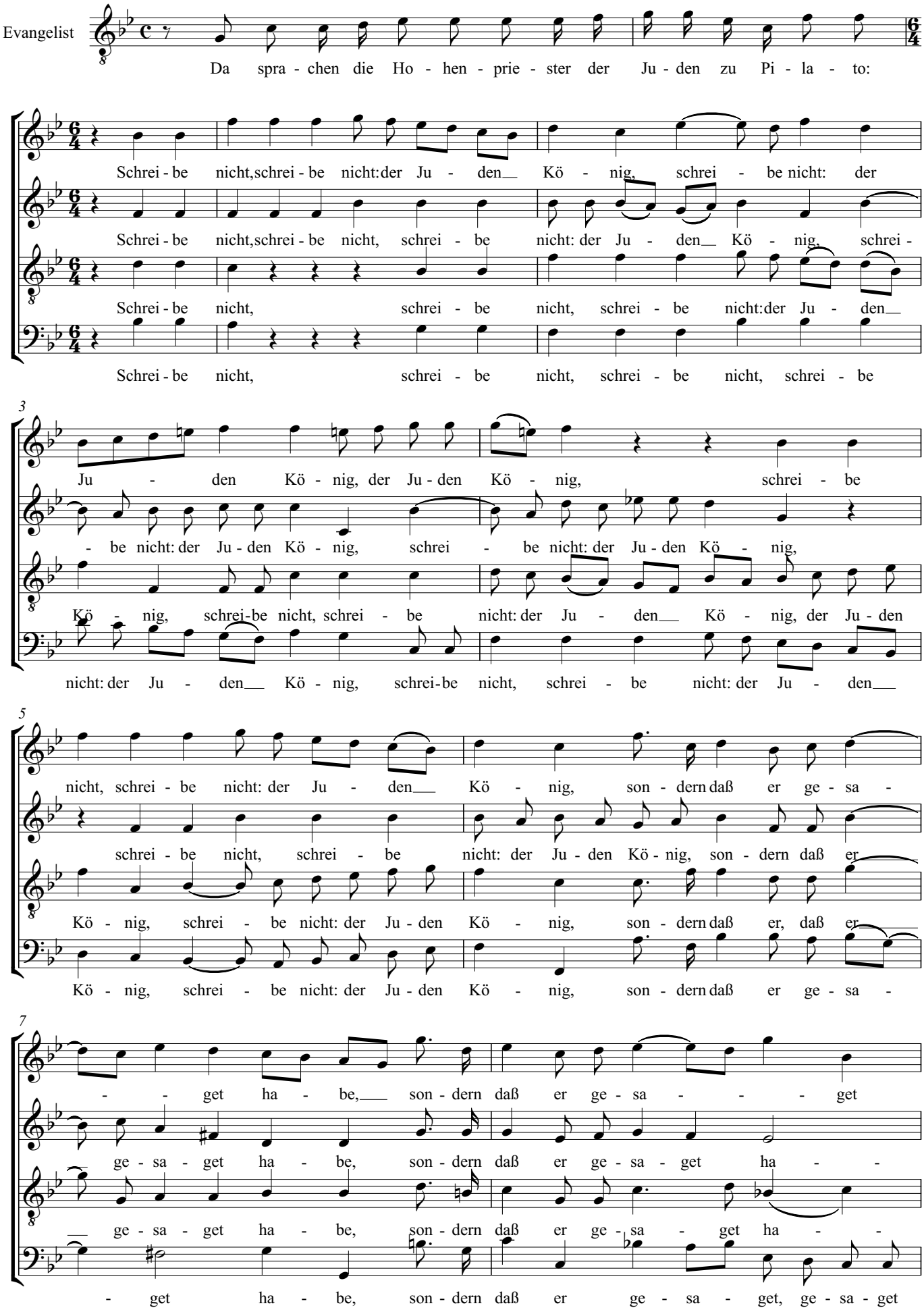

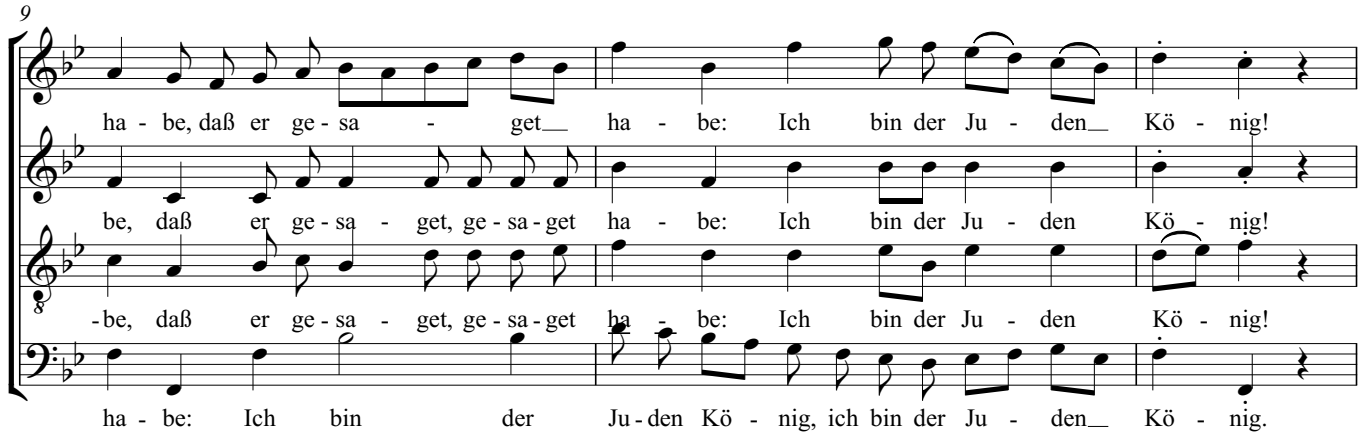
9
ha - be, daß er ge - sa - get ha - be: Ich bin der Ju - den Kö - nig!
be, daß er ge - sa - get, ge - sa - get ha - be: Ich bin der Ju - den Kö - nig!
-be, daß er ge - sa - get, ge - sa - get ha - be: Ich bin der Ju - den Kö - nig!
ha - be: Ich bin der Ju - den Kö - nig, ich bin der Ju - den Kö - nig.

# Nr. 52 - In meines Herzens Grunde

Johann Sebastian Bach

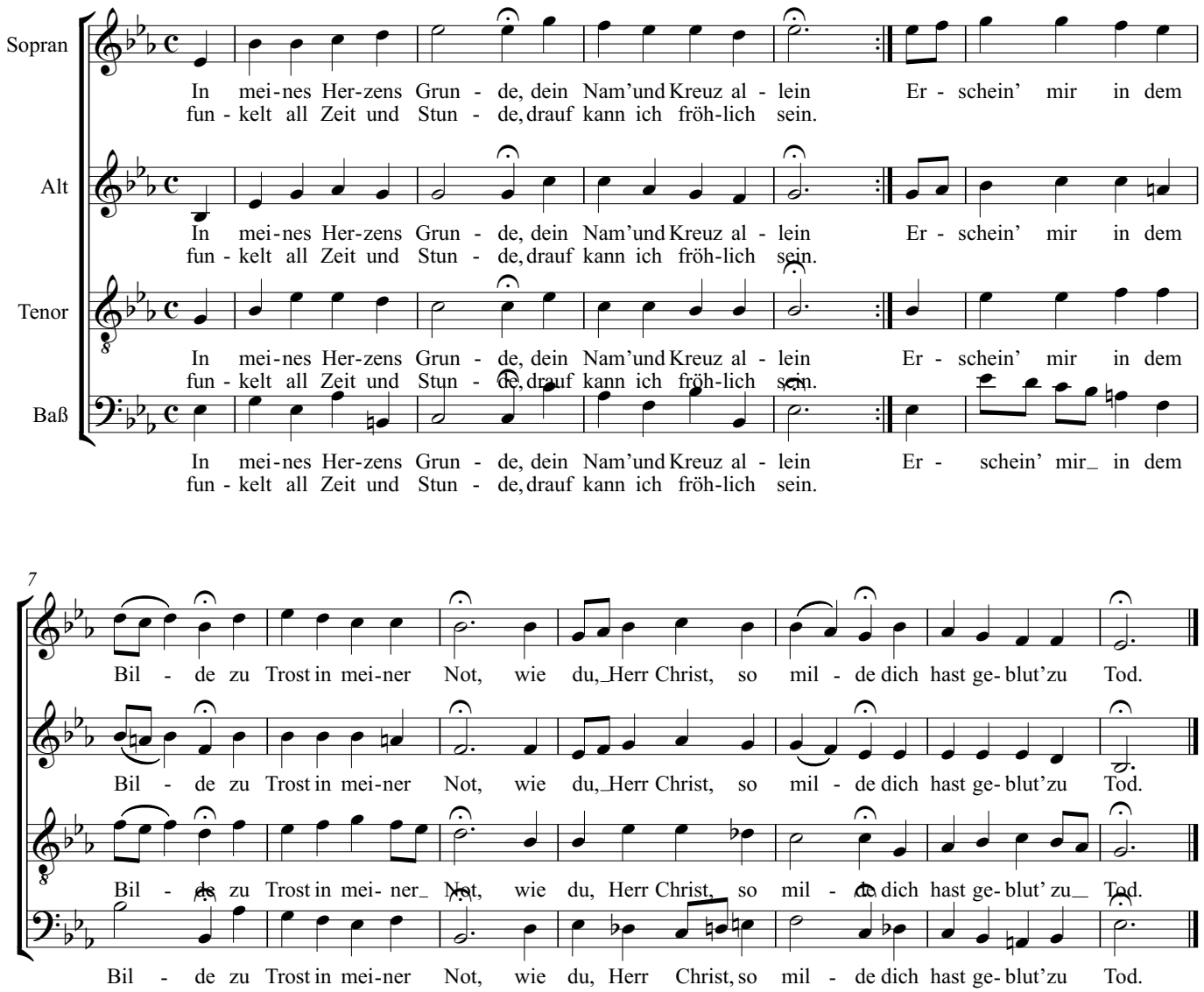

# Nr. 54 - Lasset uns den nicht zerteilen

Johann Sebastian Bach

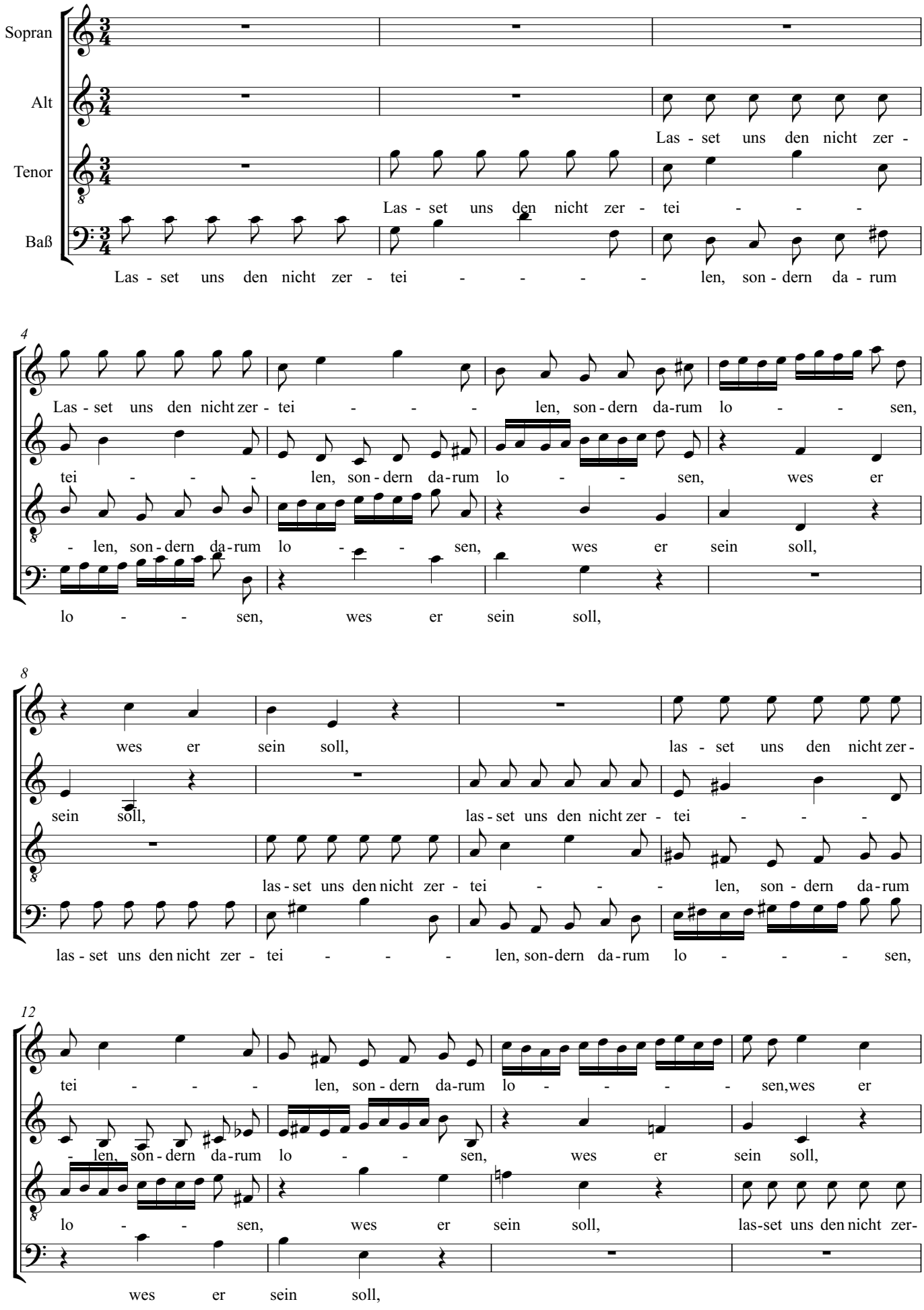

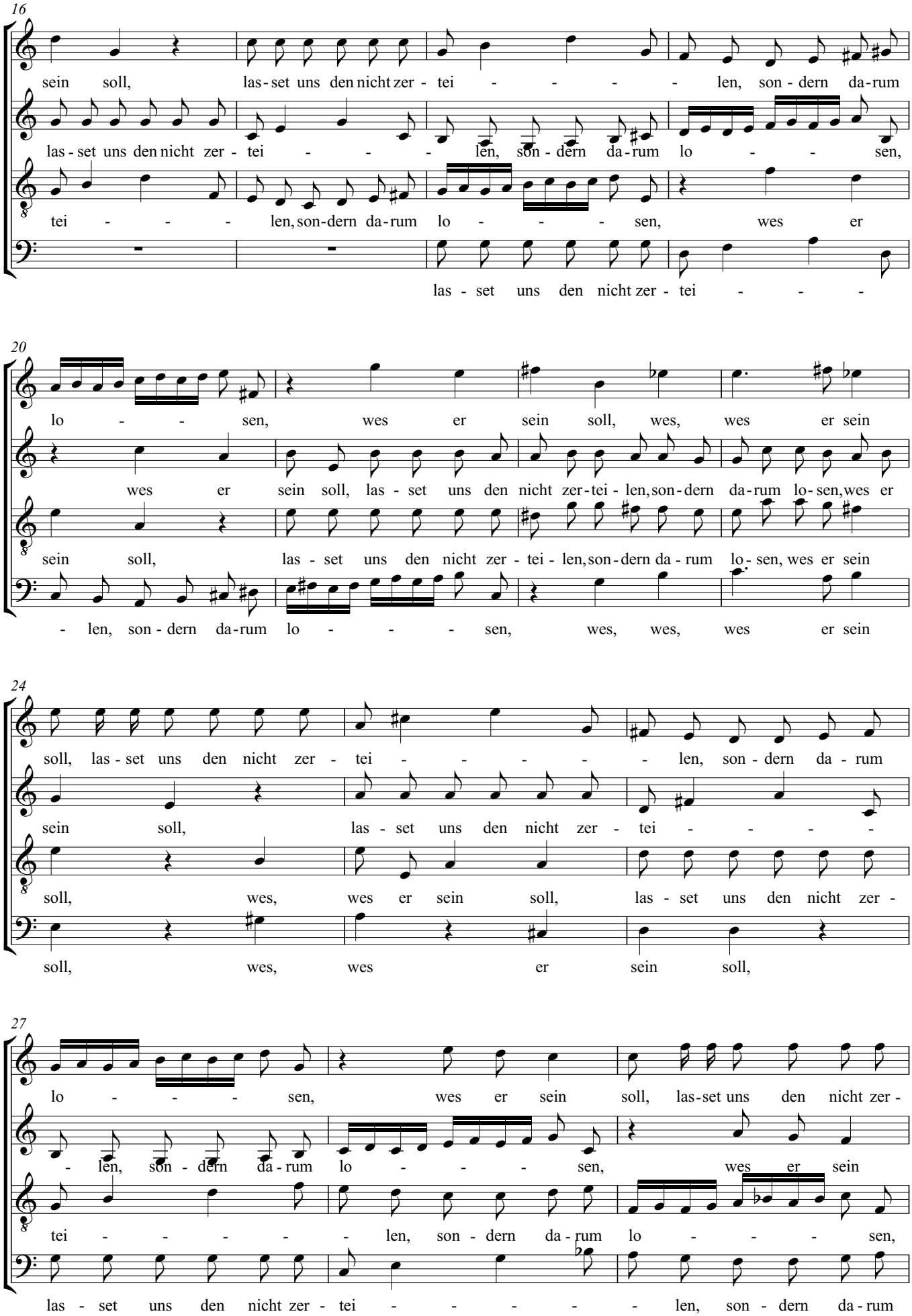
16
sein soll, las-set uns den nicht zer - tei - - - - len, son - dern da-rum
las-set uns den nicht zer - tei - - - len, son - dern da-rum lo - - sen,
tei - - - len, son-dern da-rum lo - - - sen, wes er
las - set uns den nicht zer - tei - - -
20
lo - - sen, wes er sein soll, wes, wes er sein
wes er sein soll, las - set uns den nicht zer-tei - len, son-dern da-rum lo-sen, wes er
sein soll, las - set uns den nicht zer - tei - len, son-dern da - rum lo - sen, wes er sein
- len, son - dern da-rum lo - - - sen, wes, wes, wes er sein
24
soll, las - set uns den nicht zer - tei - - - - len, son - dern da - rum
sein soll, las - set uns den nicht zer - tei - - - -
soll, wes, wes er sein soll, las - set uns den nicht zer -
soll, wes, wes er sein soll,
27
lo - - - sen, wes er sein soll, las-set uns den nicht zer -
- len, son - dern da - rum lo - - - sen, wes er sein
tei - - - - len, son - dern da - rum lo - - - sen,
las - set uns den nicht zer - tei - - - - len, son - dern da-rum

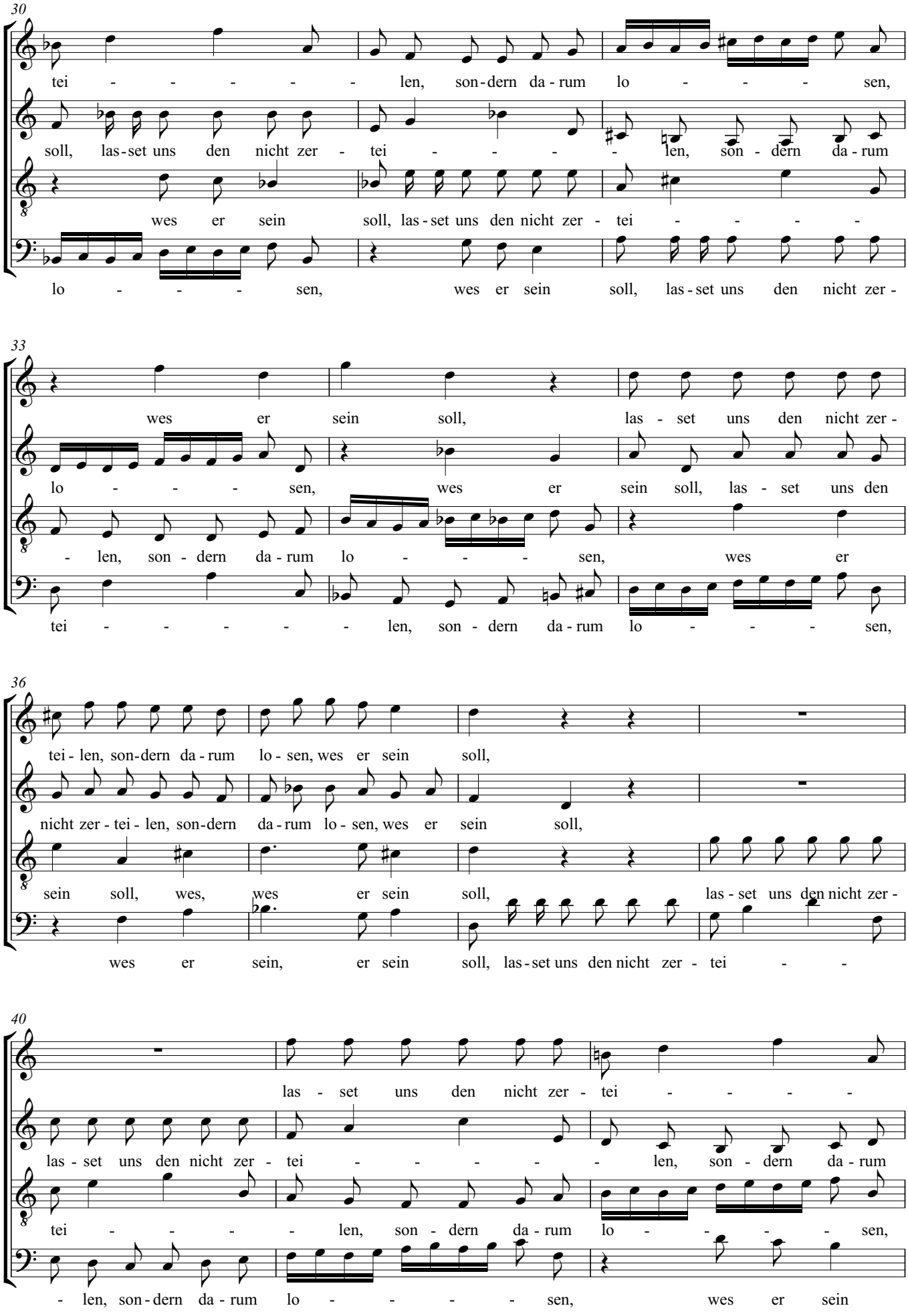
30
tei - - - - - len, son - dern da - rum lo - - - - sen,
soll, las - set uns den nicht zer - tei - - - - len, son - dern da - rum
wes er sein soll, las - set uns den nicht zer - tei - - - -
lo - - - - sen, wes er sein soll, las - set uns den nicht zer -
33
wes er sein soll, las - set uns den nicht zer -
lo - - - - sen, wes er sein soll, las - set uns den
- len, son - dern da - rum lo - - - - sen, wes er
tei - - - - - len, son - dern da - rum lo - - - - sen,
36
tei - len, son - dern da - rum lo - sen, wes er sein soll,
nicht zer - tei - len, son - dern da - rum lo - sen, wes er sein soll,
sein soll, wes, wes er sein soll, las - set uns den nicht zer -
wes er sein, er sein soll, las - set uns den nicht zer - tei - -
40
las - set uns den nicht zer - tei - - - -
las - set uns den nicht zer - tei - - - - len, son - dern da - rum
tei - - - - len, son - dern da - rum lo - - - - - sen,
- len, son - dern da - rum lo - - - - - sen, wes er sein

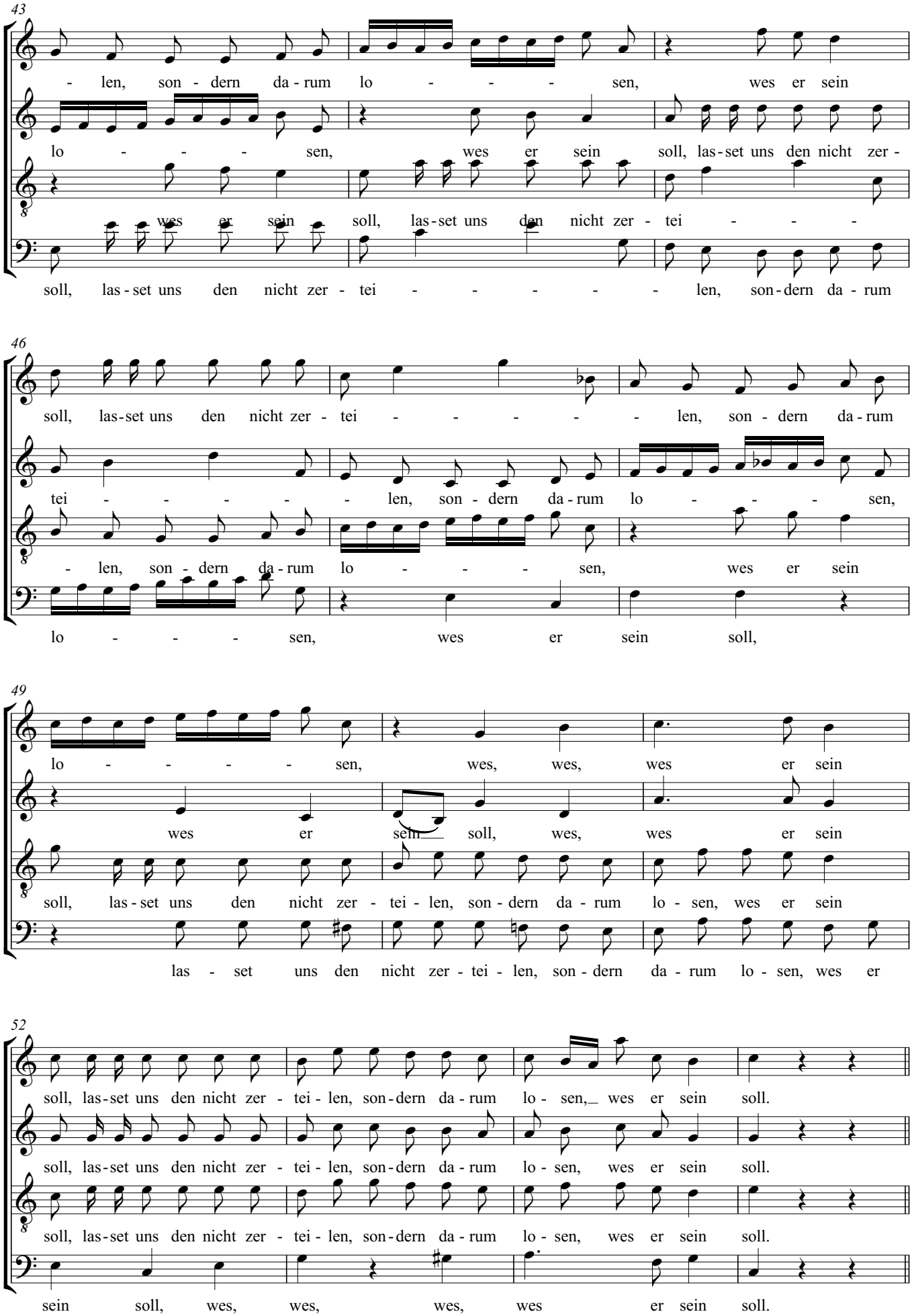
43
- len, son - dern da - rum lo - - - sen, wes er sein
lo - - - sen, wes er sein soll, las - set uns den nicht zer -
wes er sein soll, las - set uns den nicht zer - tei - - -
soll, las - set uns den nicht zer - tei - - - - - len, son - dern da - rum
46
soll, las - set uns den nicht zer - tei - - - - - len, son - dern da - rum
tei - - - - - len, son - dern da - rum lo - - - sen,
- len, son - dern da - rum lo - - - sen, wes er sein
lo - - - sen, wes er sein soll,
49
lo - - - - sen, wes, wes, wes er sein
wes er sein soll, wes, wes er sein
soll, las - set uns den nicht zer - tei - len, son - dern da - rum lo - sen, wes er sein
las - set uns den nicht zer - tei - len, son - dern da - rum lo - sen, wes er
52
soll, las - set uns den nicht zer - tei - len, son - dern da - rum lo - sen, wes er sein soll.
soll, las - set uns den nicht zer - tei - len, son - dern da - rum lo - sen, wes er sein soll.
soll, las - set uns den nicht zer - tei - len, son - dern da - rum lo - sen, wes er sein soll.
sein soll, wes, wes, wes, wes er sein soll.

# Nr. 56 - Er nahm alles wohl in acht

Johann Sebastian Bach

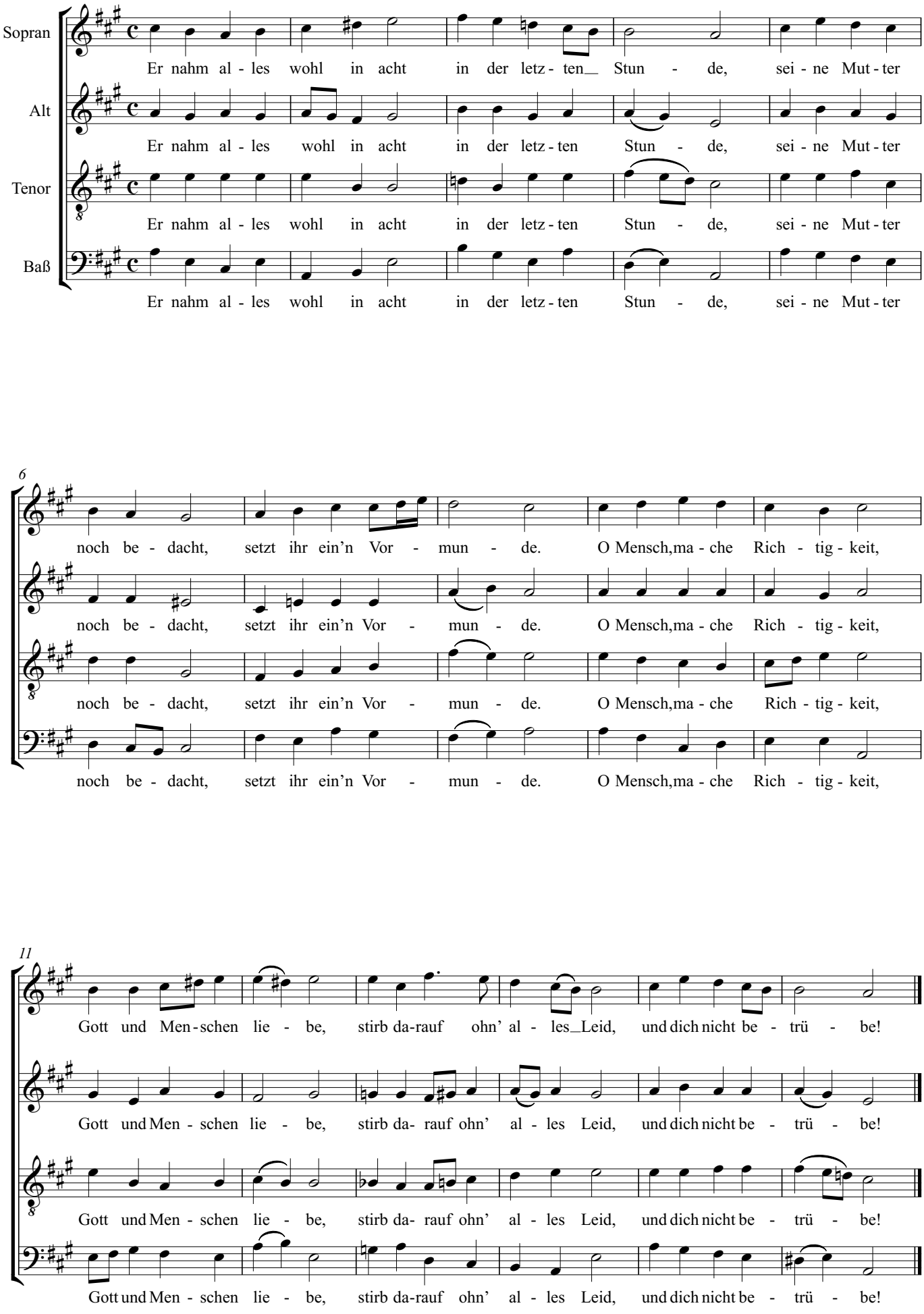

# Nr. 60 - Mein teurer Heiland

Johann Sebastian Bach

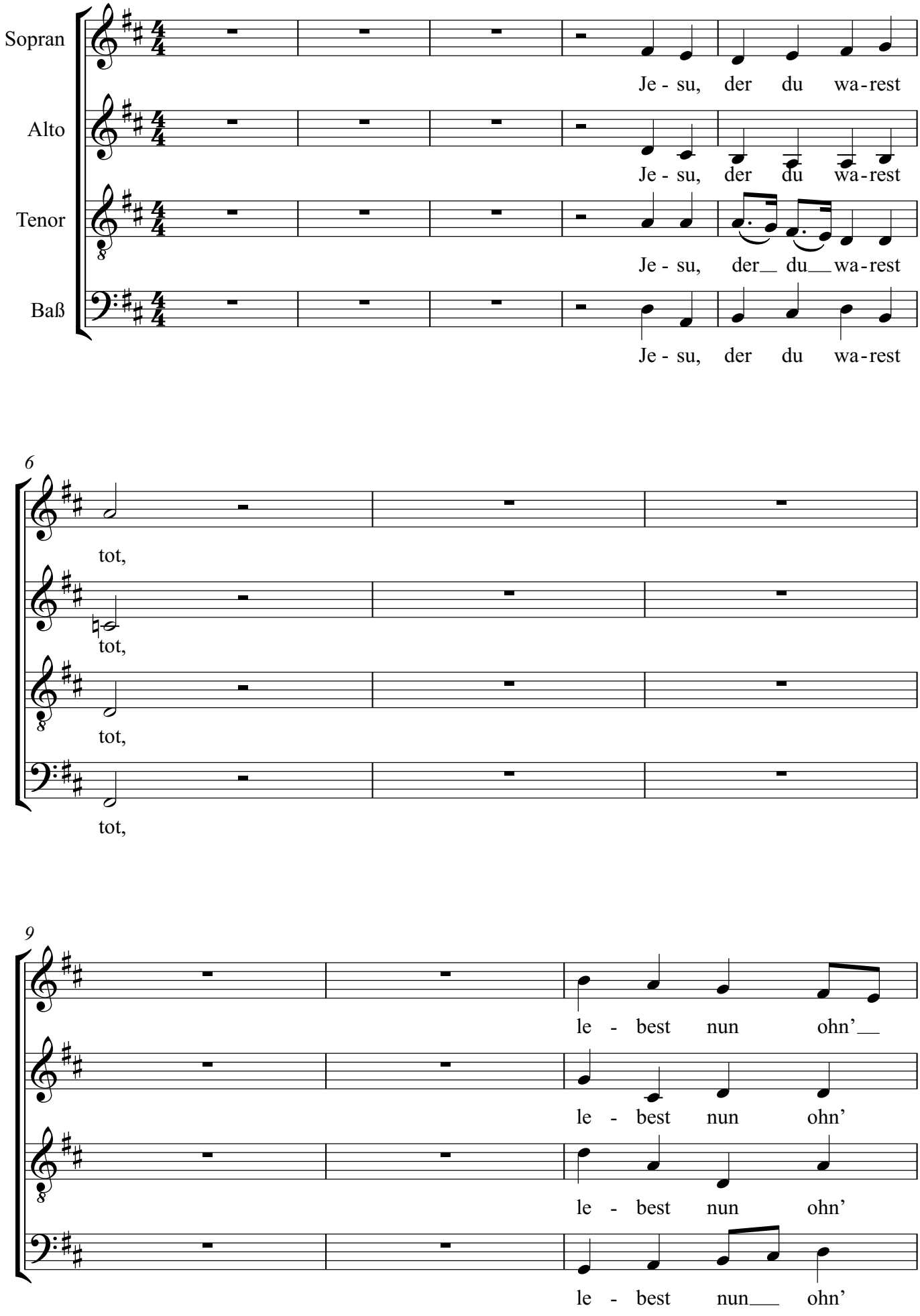

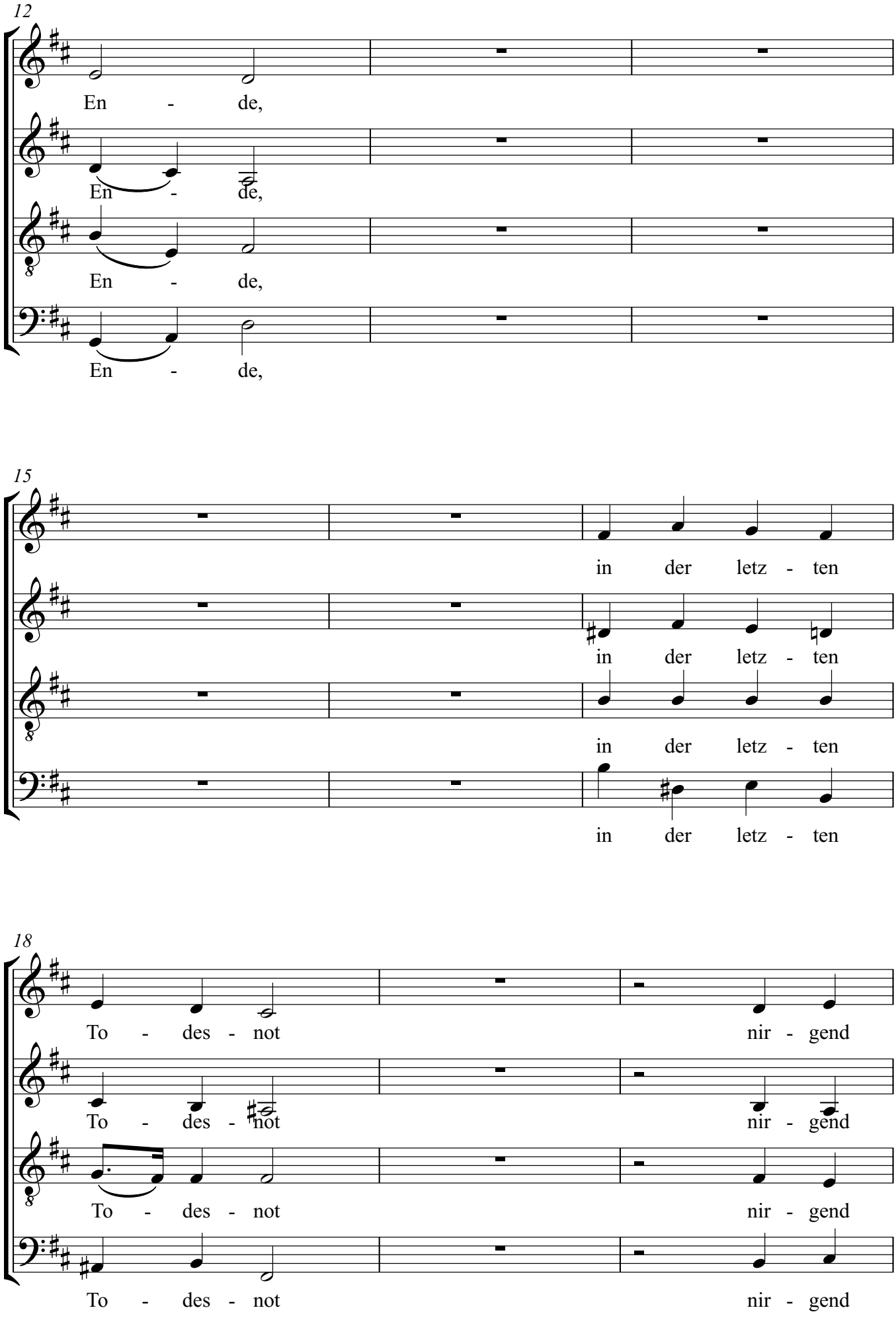
12
En - de,
En - de,
En - de,
En - de,
15
in der letz - ten
in der letz - ten
in der letz - ten
in der letz - ten
18
To - des - not
nir - gend
To - des - not
nir - gend
To - des - not
nir - gend
To - des - not
nir - gend

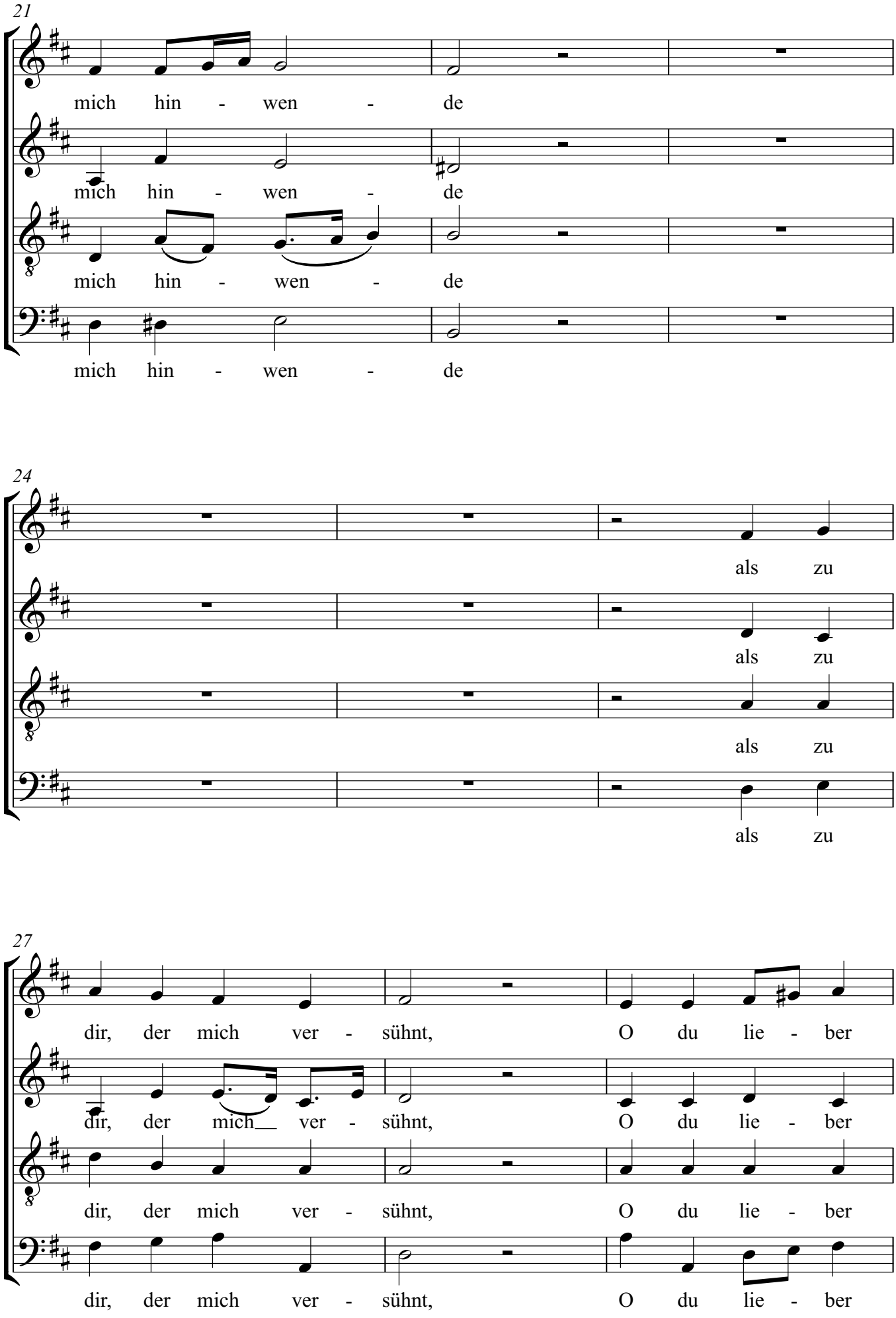
21
mich hin - wen - de
mich hin - wen - de
mich hin - wen - de
mich hin - wen - de
24
als zu
als zu
als zu
als zu
27
dir, der mich ver - sühnt, O du lie - ber
dir, der mich ver - sühnt, O du lie - ber
dir, der mich ver - sühnt, O du lie - ber
dir, der mich ver - sühnt, O du lie - ber

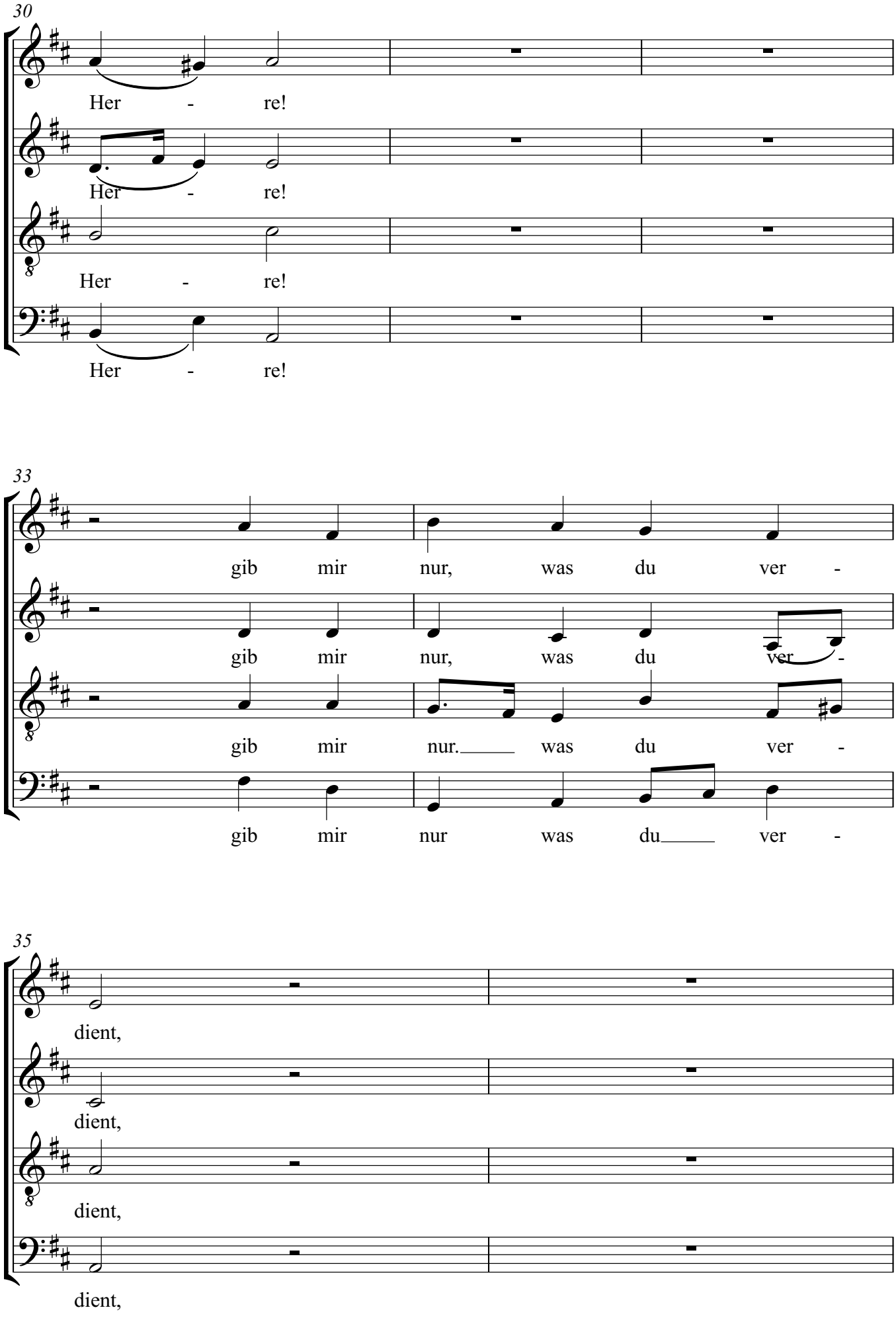
30
Her - re!
Her - re!
Her - re!
Her - re!
33
gib mir nur, was du ver -
gib mir nur, was du ver -
gib mir nur. was du ver -
gib mir nur was du ver -
35
dient,
dient,
dient,
dient,

37

mehr_ ich nicht be - geh - re.

mehr ich nicht be - geh - re.

mehr ich nicht be - geh - re.

mehr_ ich nicht_ be - geh - re.

40

44

# Nr. 65 - O hilf, Christe, Gottes Sohn

Johann Sebastian Bach

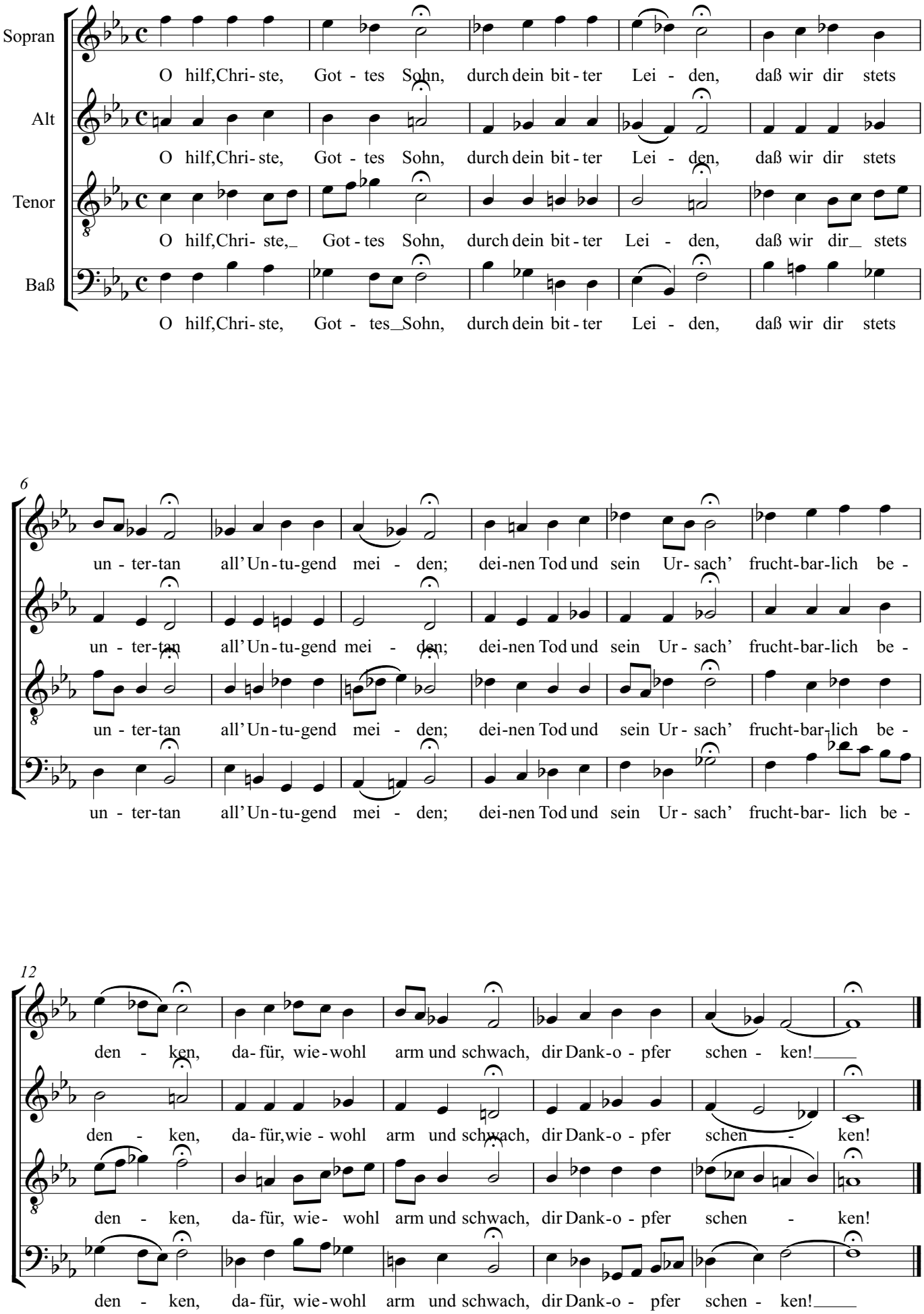

# Nr. 67 - Ruht wohl, ihr heiligen Gebeine

Johann Sebastian Bach

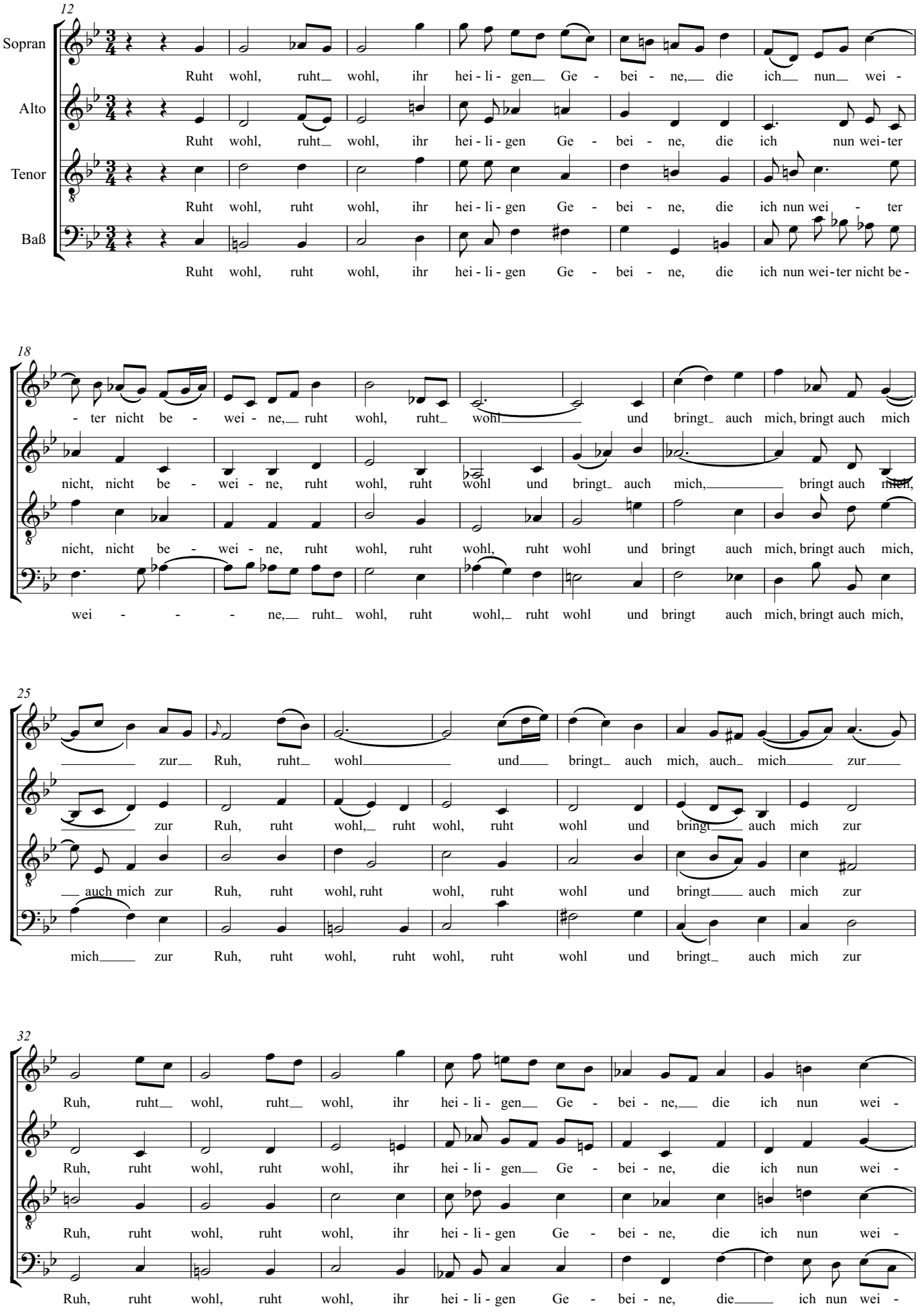

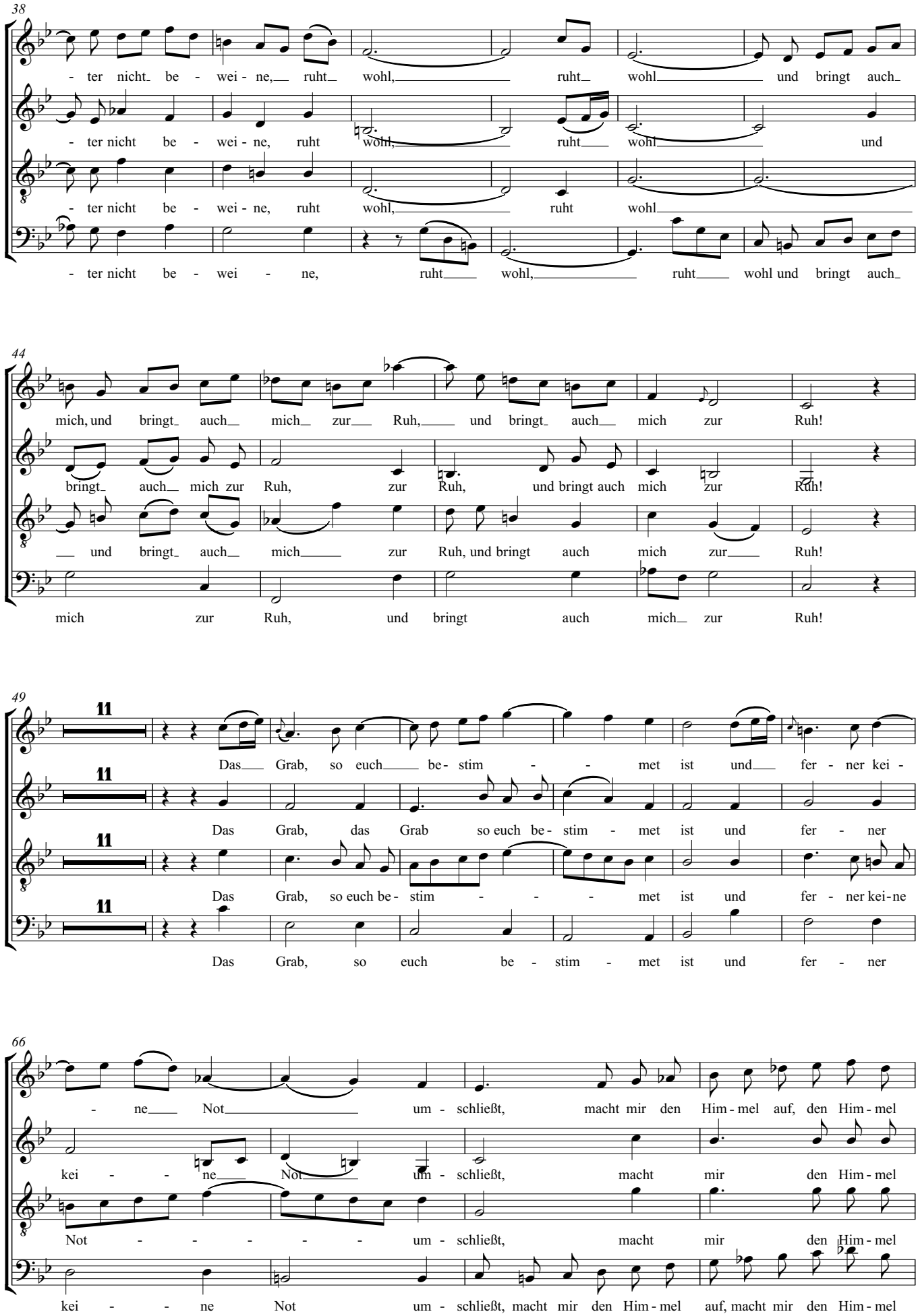
38
- ter nicht be - wei - ne, ruht wohl, ruht wohl und bringt auch
- ter nicht be - wei - ne, ruht wohl, ruht wohl und
- ter nicht be - wei - ne, ruht wohl, ruht wohl
- ter nicht be - wei - ne, ruht wohl, ruht wohl und bringt auch
44
mich, und bringt auch mich zur Ruh, und bringt auch mich zur Ruh!
bringt auch mich zur Ruh, zur Ruh, und bringt auch mich zur Ruh!
und bringt auch mich zur Ruh, und bringt auch mich zur Ruh!
mich zur Ruh, und bringt auch mich zur Ruh!
49
11
Das Grab, so euch be - stim - met ist und fer - ner kei -
Das Grab, das Grab so euch be - stim - met ist und fer - ner
Das Grab, so euch be - stim - met ist und fer - ner kei - ne
Das Grab, so euch be - stim - met ist und fer - ner
66
- ne Not um - schließt, macht mir den Him - mel auf, den Him - mel
kei - ne Not um - schließt, macht mir den Him - mel
Not um - schließt, macht mir den Him - mel
kei - ne Not um - schließt, macht mir den Him - mel auf, macht mir den Him - mel

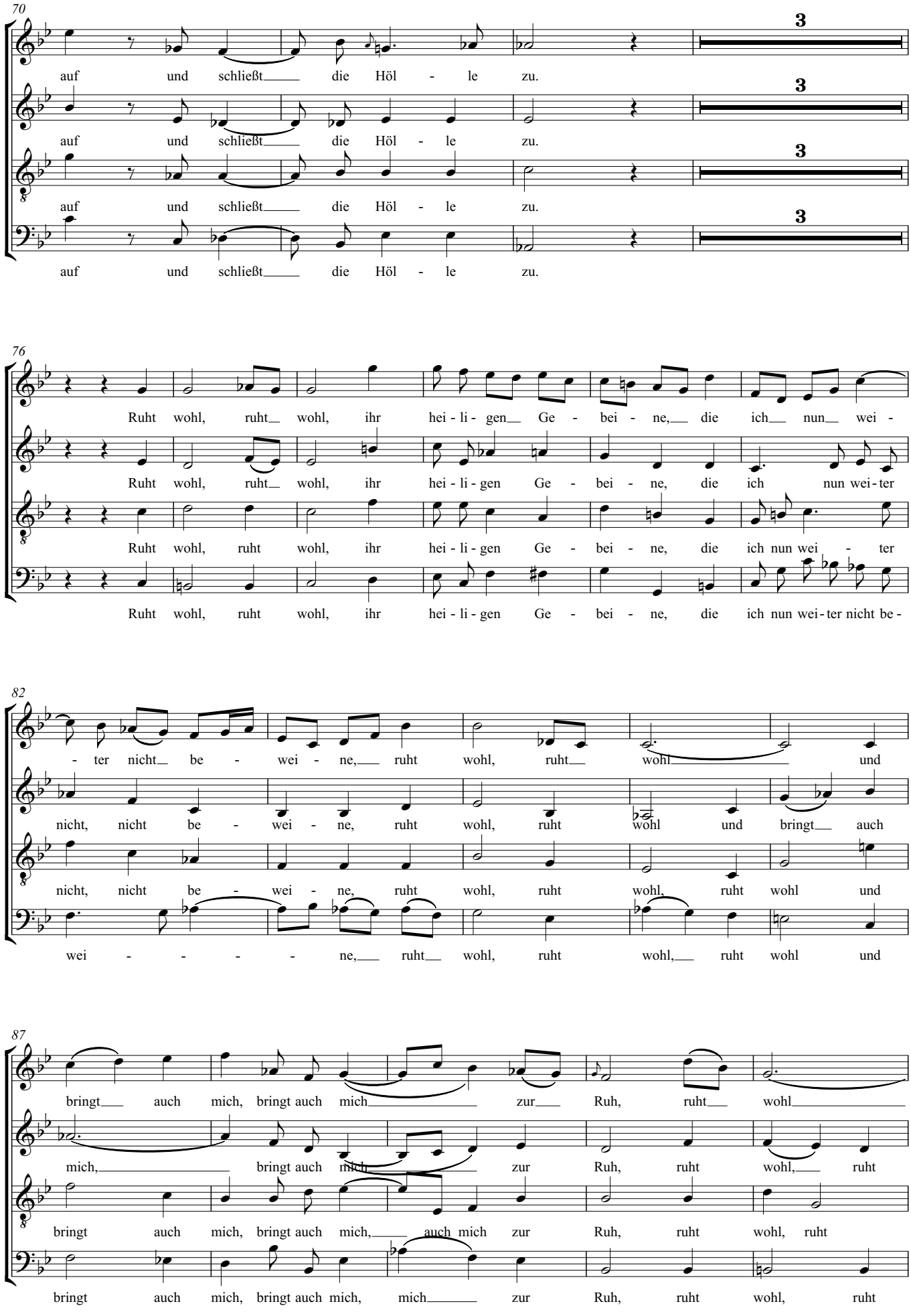
70
auf und schließt die Höl - le zu.
auf und schließt die Höl - le zu.
auf und schließt die Höl - le zu.
auf und schließt die Höl - le zu.
3
3
3
3
76
Ruht wohl, ruht wohl, ihr hei - li - gen Ge - bei - ne, die ich nun wei -
Ruht wohl, ruht wohl, ihr hei - li - gen Ge - bei - ne, die ich nun wei - ter
Ruht wohl, ruht wohl, ihr hei - li - gen Ge - bei - ne, die ich nun wei - ter
Ruht wohl, ruht wohl, ihr hei - li - gen Ge - bei - ne, die ich nun wei - ter nicht be -
82
- ter nicht be - wei - ne, ruht wohl, ruht wohl und
nicht, nicht be - wei - ne, ruht wohl, ruht wohl und bringt auch
nicht, nicht be - wei - ne, ruht wohl, ruht wohl, ruht wohl und
wei - - - - ne, ruht wohl, ruht wohl, ruht wohl und
87
bringt auch mich, bringt auch mich zur Ruh, ruht wohl
mich, bringt auch mich zur Ruh, ruht wohl, ruht
bringt auch mich, bringt auch mich, auch mich zur Ruh, ruht wohl, ruht
bringt auch mich, bringt auch mich, mich zur Ruh, ruht wohl, ruht

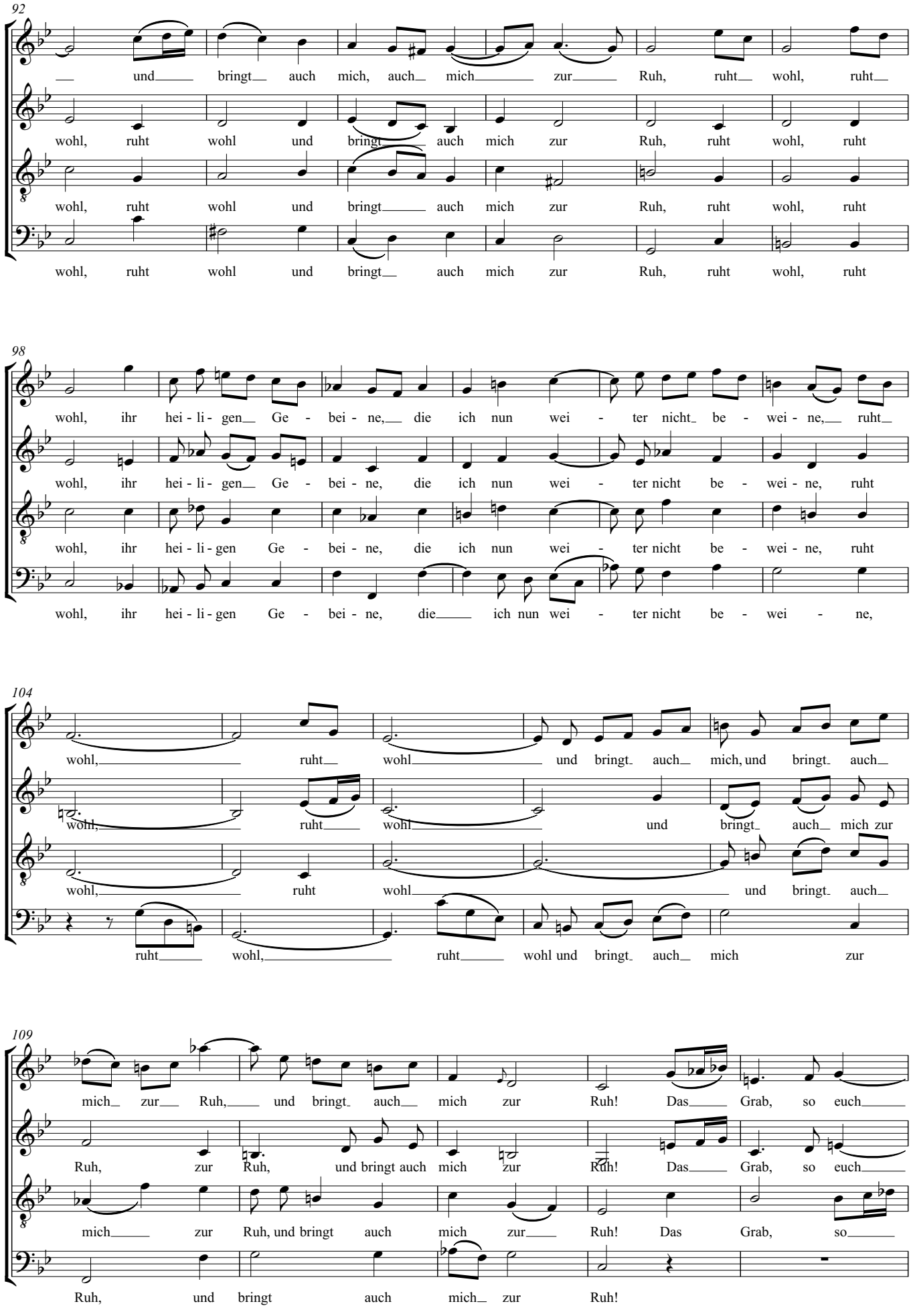
92
und bringt auch mich, auch mich zur Ruh, ruht wohl, ruht
wohl, ruht wohl und bringt auch mich zur Ruh, ruht wohl, ruht
wohl, ruht wohl und bringt auch mich zur Ruh, ruht wohl, ruht
wohl, ruht wohl und bringt auch mich zur Ruh, ruht wohl, ruht
98
wohl, ihr hei - li - gen Ge - bei - ne, die ich nun wei - ter nicht be - wei - ne, ruht
wohl, ihr hei - li - gen Ge - bei - ne, die ich nun wei - ter nicht be - wei - ne, ruht
wohl, ihr hei - li - gen Ge - bei - ne, die ich nun wei - ter nicht be - wei - ne, ruht
wohl, ihr hei - li - gen Ge - bei - ne, die ich nun wei - ter nicht be - wei - ne,
104
wohl, ruht wohl und bringt auch mich, und bringt auch
wohl, ruht wohl und bringt auch mich zur
wohl, ruht wohl und bringt auch
ruht wohl, ruht wohl und bringt auch mich zur
109
mich zur Ruh, und bringt auch mich zur Ruh! Das Grab, so euch
Ruh, zur Ruh, und bringt auch mich zur Ruh! Das Grab, so euch
mich zur Ruh, und bringt auch mich zur Ruh! Das Grab, so
Ruh, und bringt auch mich zur Ruh!

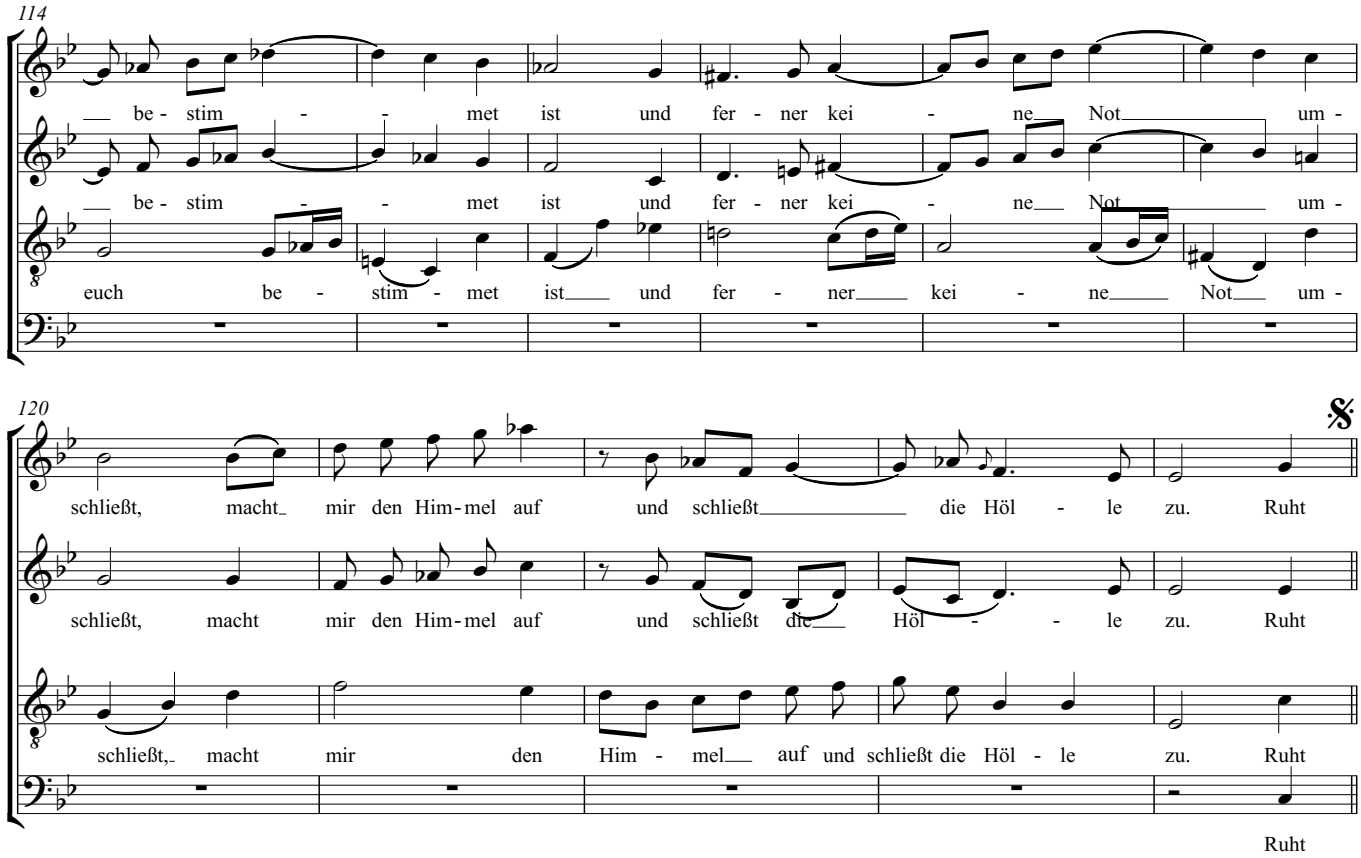
114
be - stim - - met ist und fer - ner kei - ne Not um -
be - stim - - met ist und fer - ner kei - ne Not um -
euch be - stim - met ist und fer - ner kei - ne Not um -
120
schließt, macht mir den Him - mel auf und schließt die Höl - le zu. Ruht
schließt, macht mir den Him - mel auf und schließt die Höl - - le zu. Ruht
schließt, macht mir den Him - mel auf und schließt die Höl - le zu. Ruht
Ruht

# Nr. 68 - Ach, Herr, laß dein lieb' Engelein

Johann Sebastian Bach

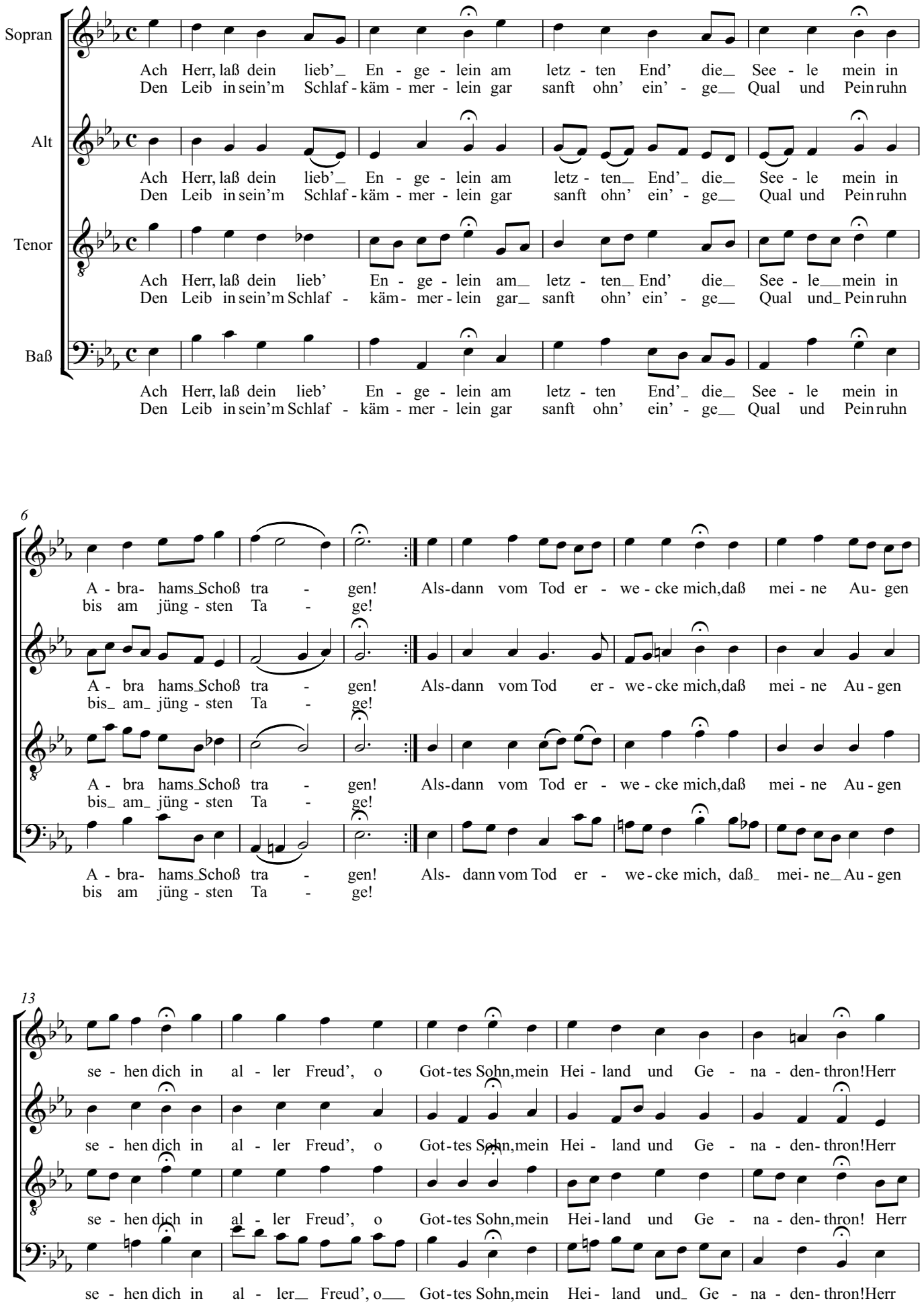

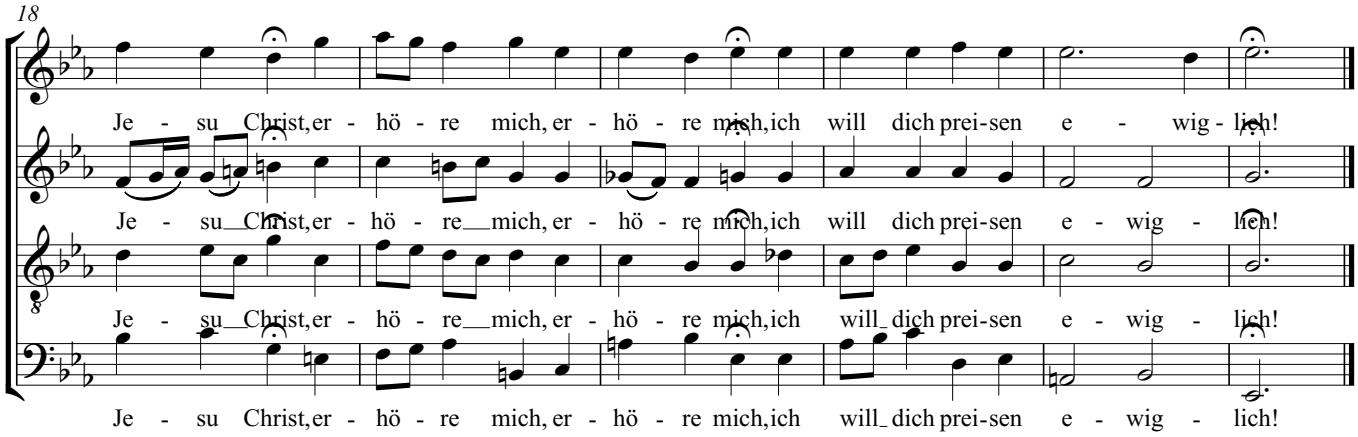
18
Je - su Christ, er - hö - re mich, er - hö - re mich, ich will dich prei-sen e - wig - lich!
Je - su Christ, er - hö - re mich, er - hö - re mich, ich will dich prei-sen e - wig - lich!
Je - su Christ, er - hö - re mich, er - hö - re mich, ich will dich prei-sen e - wig - lich!
Je - su Christ, er - hö - re mich, er - hö - re mich, ich will dich prei-sen e - wig - lich!

# Nun komm, der Heiden Heiland - 1. Chor

Johann Sebastian Bach

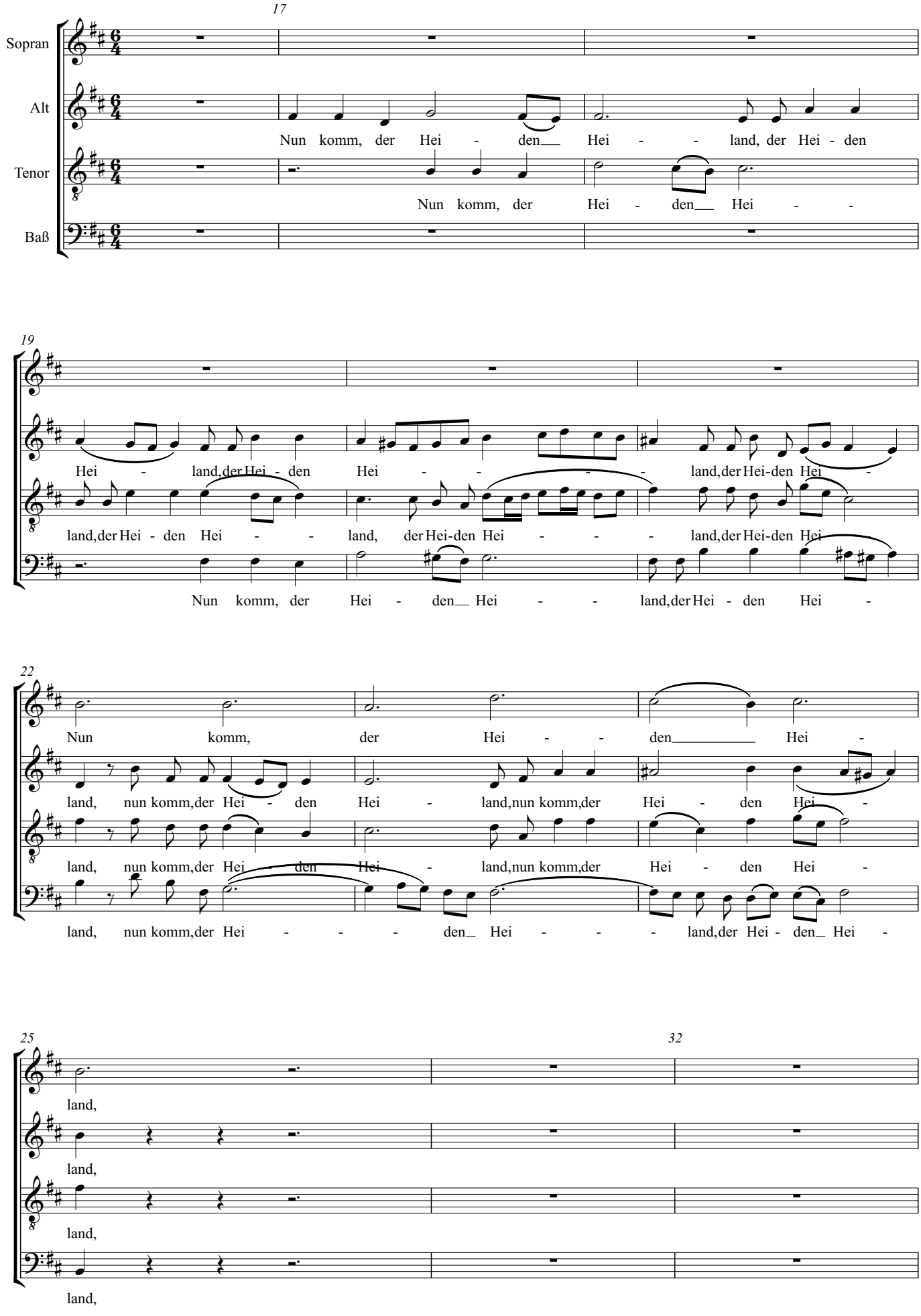

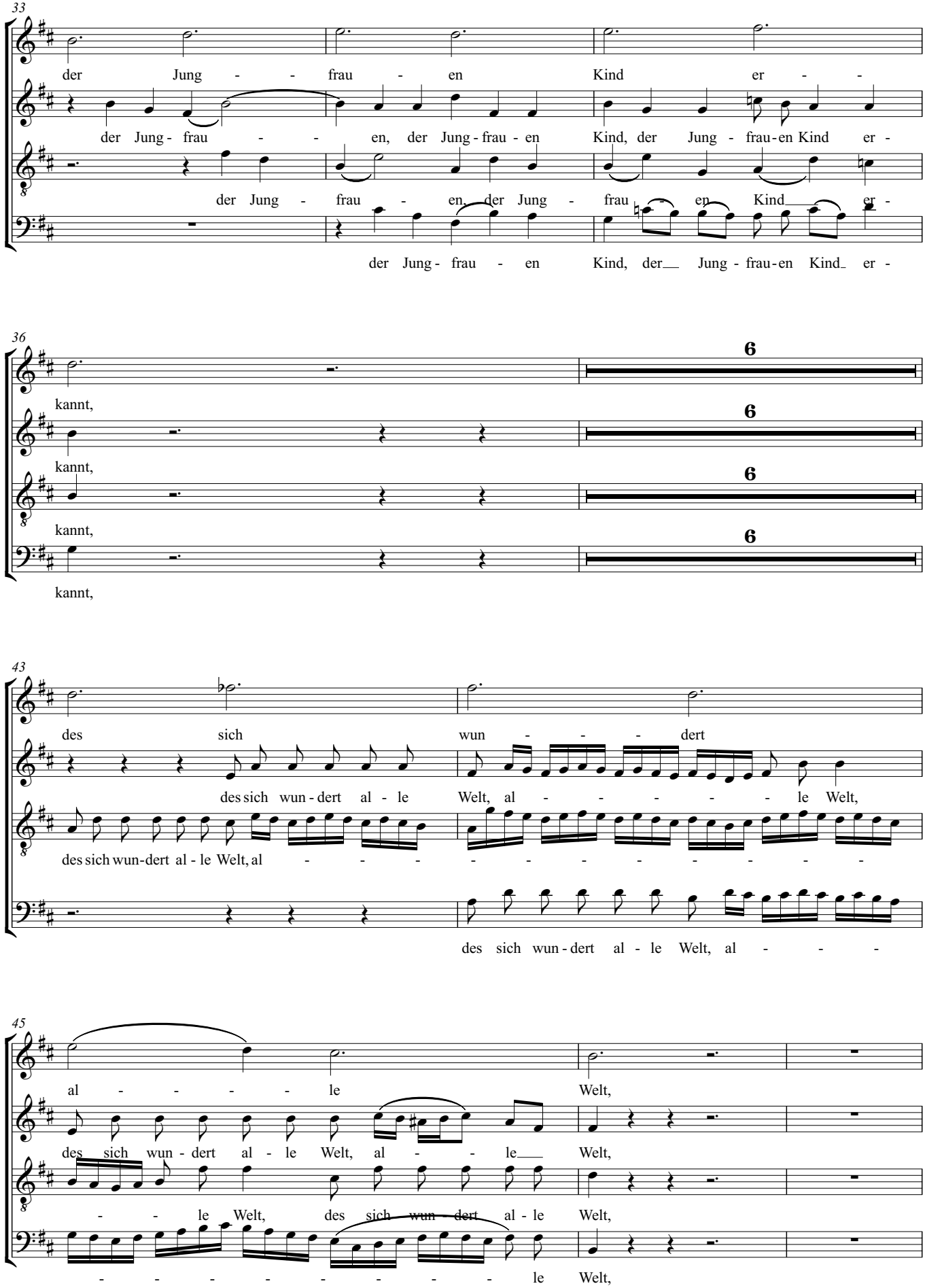
33
der Jung - - frau - en Kind er - -
der Jung - frau - - en, der Jung - frau - en Kind, der Jung - frau - en Kind er -
der Jung - frau - en, der Jung - frau - en Kind er -
der Jung - frau - en Kind, der Jung - frau - en Kind er -
36
kannt,
kannt,
kannt,
kannt,
6
6
6
6
43
des sich wun - - - - dert
des sich wun - dert al - le Welt, al - - - - - - le Welt,
des sich wun - dert al - le Welt, al - - - - - - - - - - -
des sich wun - dert al - le Welt, al - - - -
45
al - - - - - le Welt,
des sich wun - dert al - le Welt, al - - - le Welt,
- - - le Welt, des sich wun - dert al - le Welt,
- - - - - - - - - le Welt,

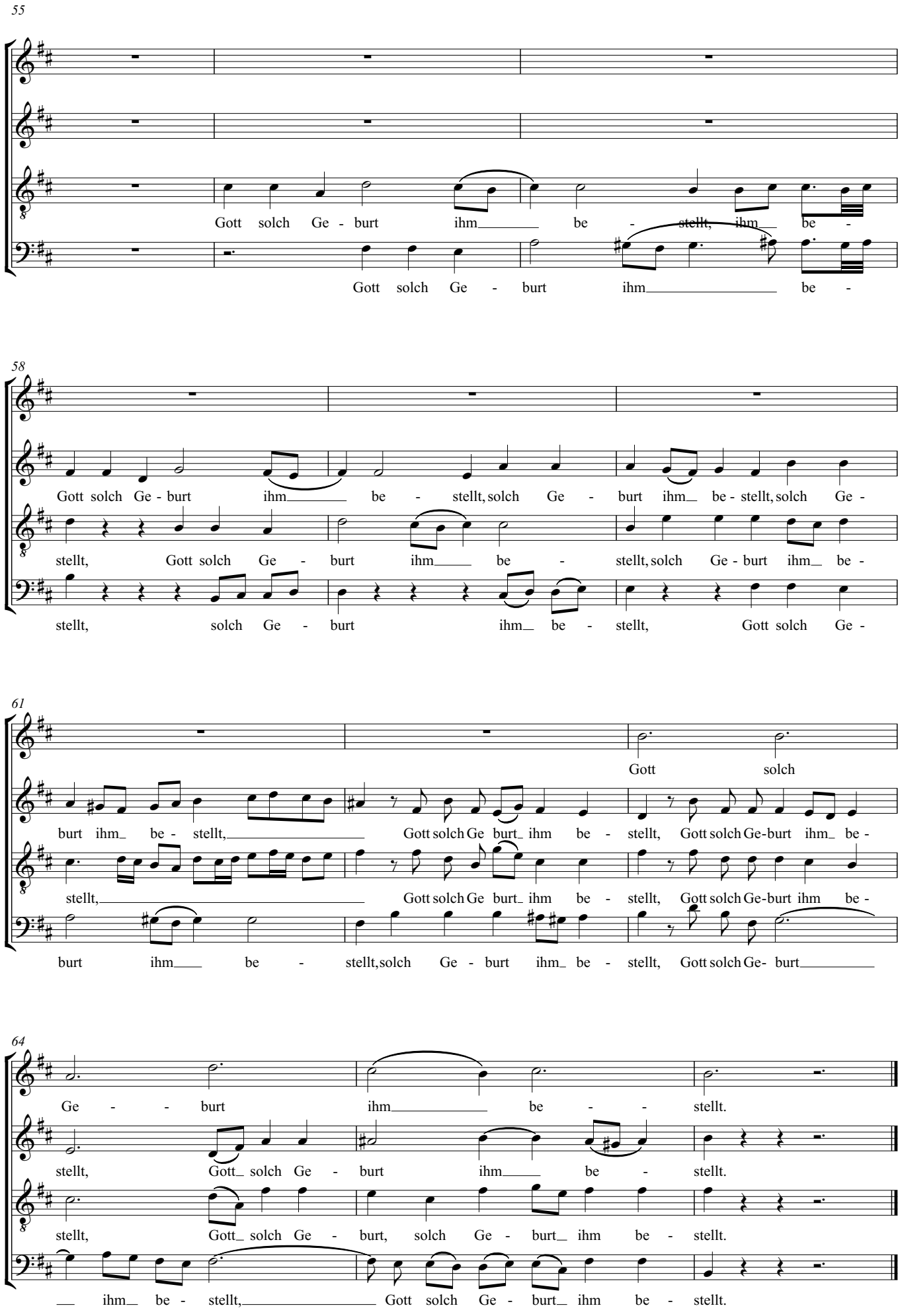
55
Gott solch Ge - burt ihm be - stellt, ihm be -
Gott solch Ge - burt ihm be -
58
Gott solch Ge - burt ihm be - stellt, solch Ge - burt ihm be - stellt, solch Ge -
stellt, Gott solch Ge - burt ihm be - stellt, solch Ge - burt ihm be -
stellt, solch Ge - burt ihm be - stellt, Gott solch Ge -
61
Gott solch
burt ihm be - stellt, Gott solch Ge burt ihm be - stellt, Gott solch Ge-burt ihm be -
stellt, Gott solch Ge burt ihm be - stellt, Gott solch Ge-burt ihm be -
burt ihm be - stellt, solch Ge - burt ihm be - stellt, Gott solch Ge- burt
64
Ge - burt ihm be - stellt.
stellt, Gott solch Ge - burt ihm be - stellt.
stellt, Gott solch Ge - burt, solch Ge - burt ihm be - stellt.
ihm be - stellt, Gott solch Ge - burt ihm be - stellt.

# Nun komm, der Heiden Heiland

## 6. Choral

Johann Sebastian Bach

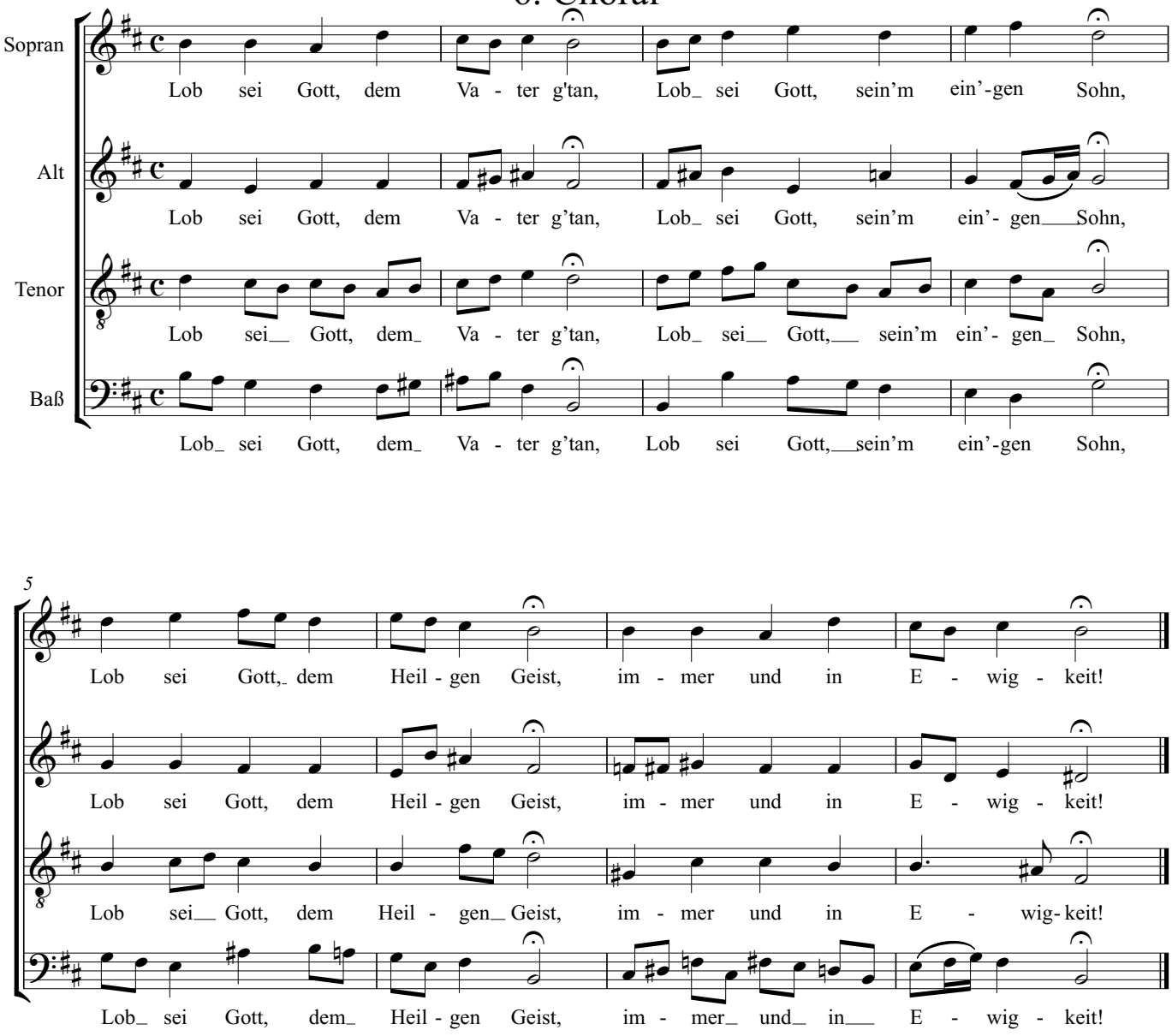

# Kantate 94

Was frag ich nach der Welt

8. Choral

Johann Sebastian Bach

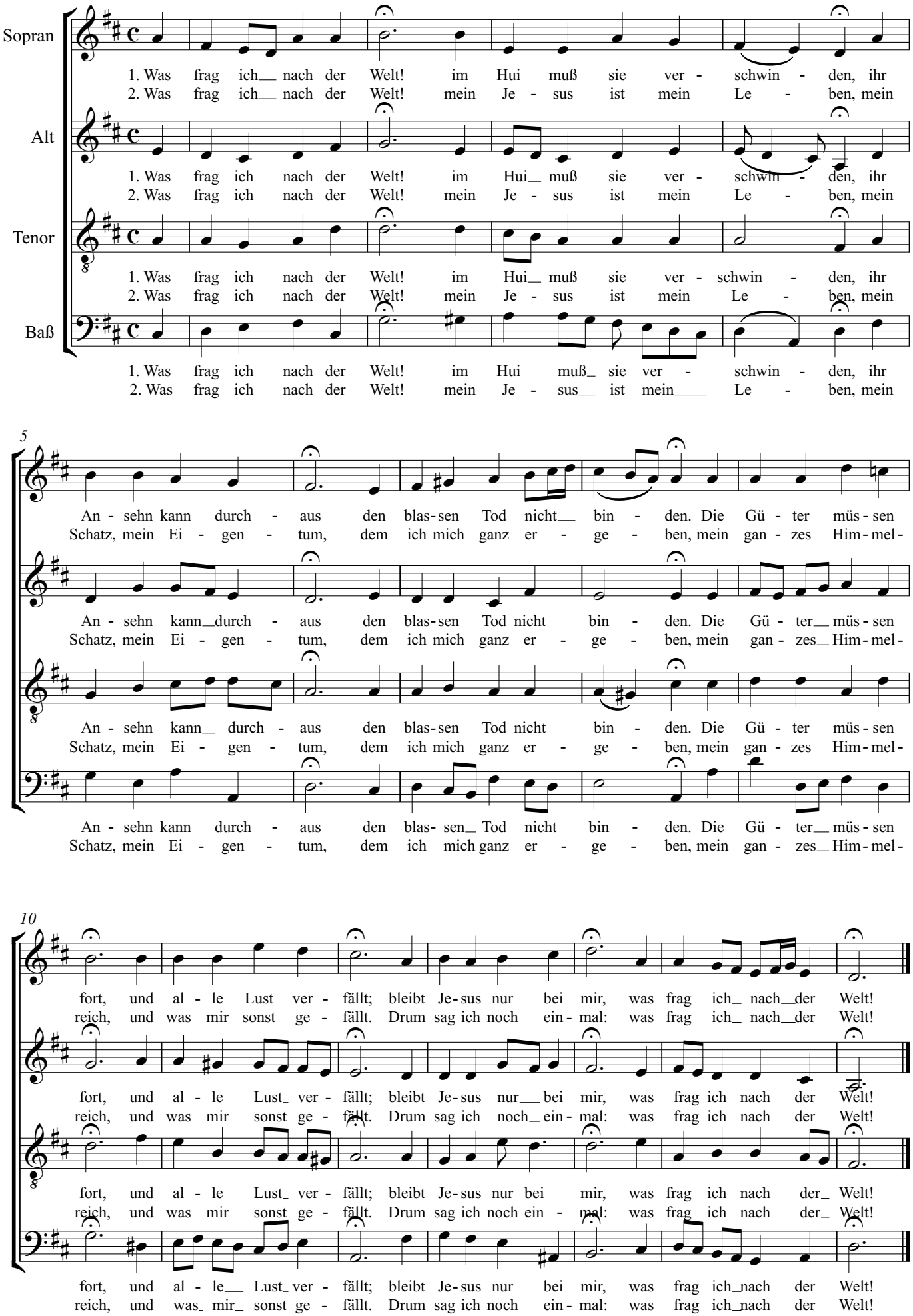

# Kantate Nr. 94

Was frag ich nach der Welt

1. Coro

Johann Sebastian Bach

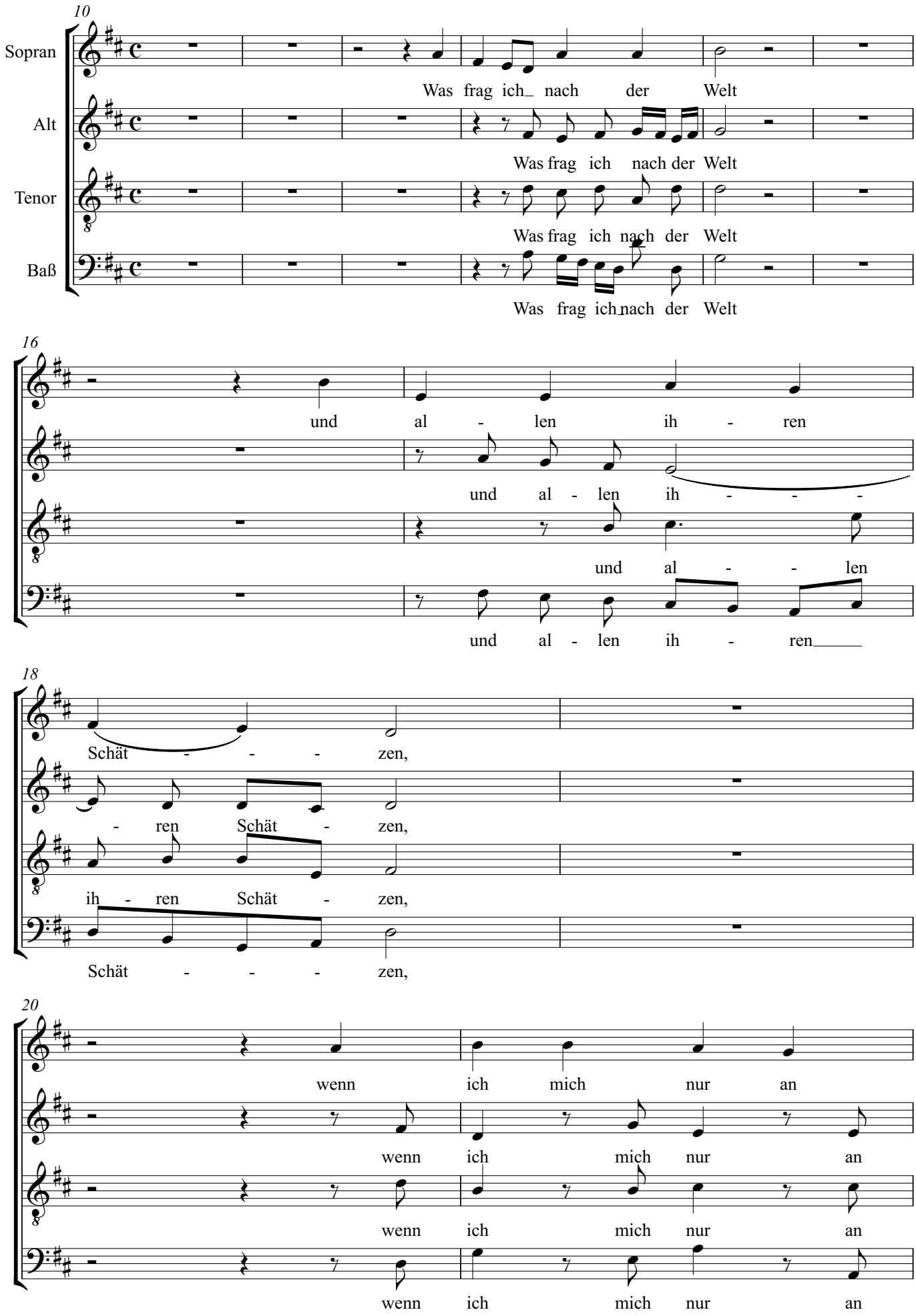

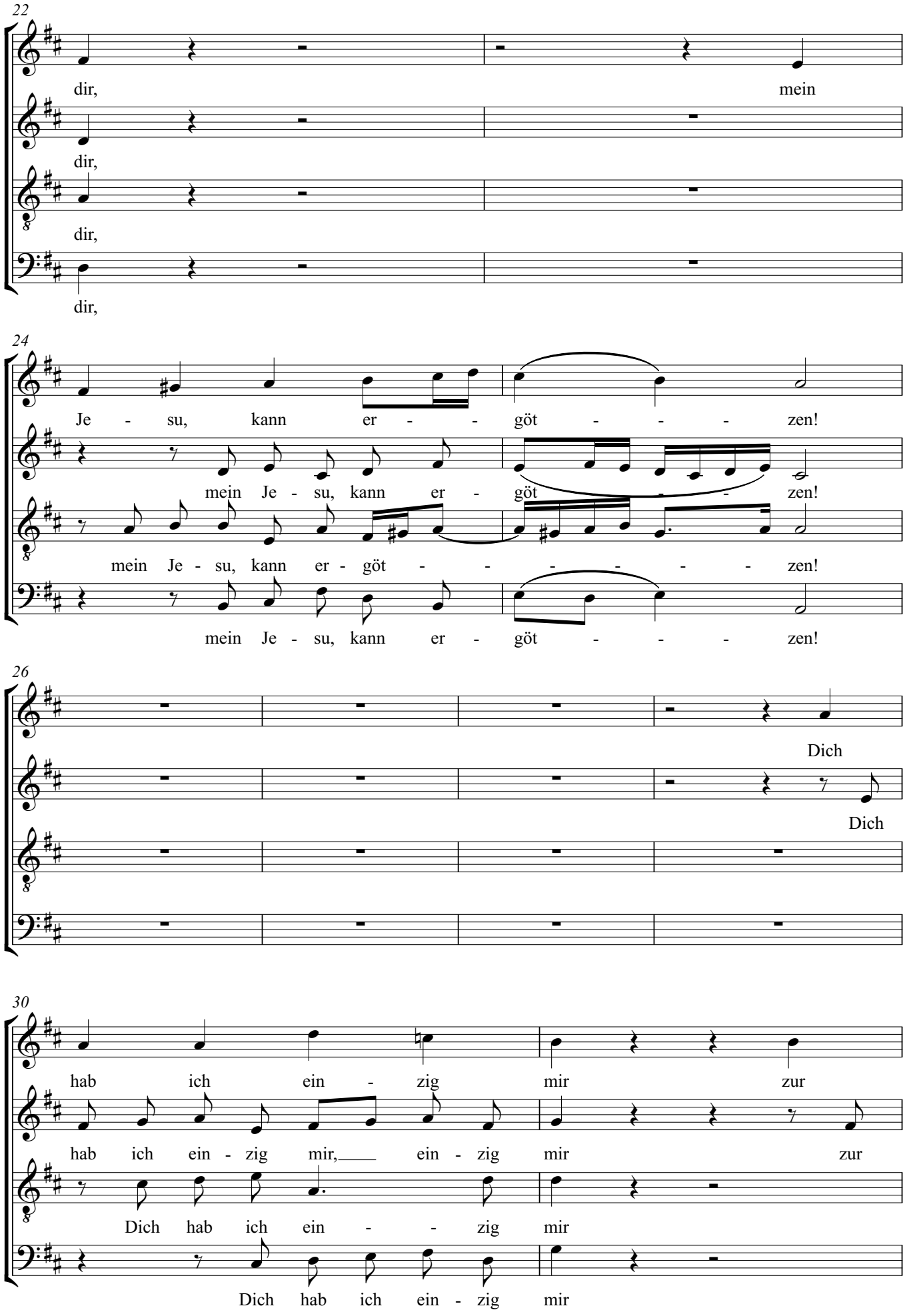
22
dir,
mein
dir,
dir,
dir,
24
Je - su, kann er - - göt - - - zen!
mein Je - su, kann er - göt - - zen!
mein Je - su, kann er - göt - - - - - - zen!
mein Je - su, kann er - göt - - - zen!
26
Dich
Dich
30
hab ich ein - zig mir zur
hab ich ein - zig mir, ein - zig mir zur
Dich hab ich ein - - zig mir
Dich hab ich ein - zig mir

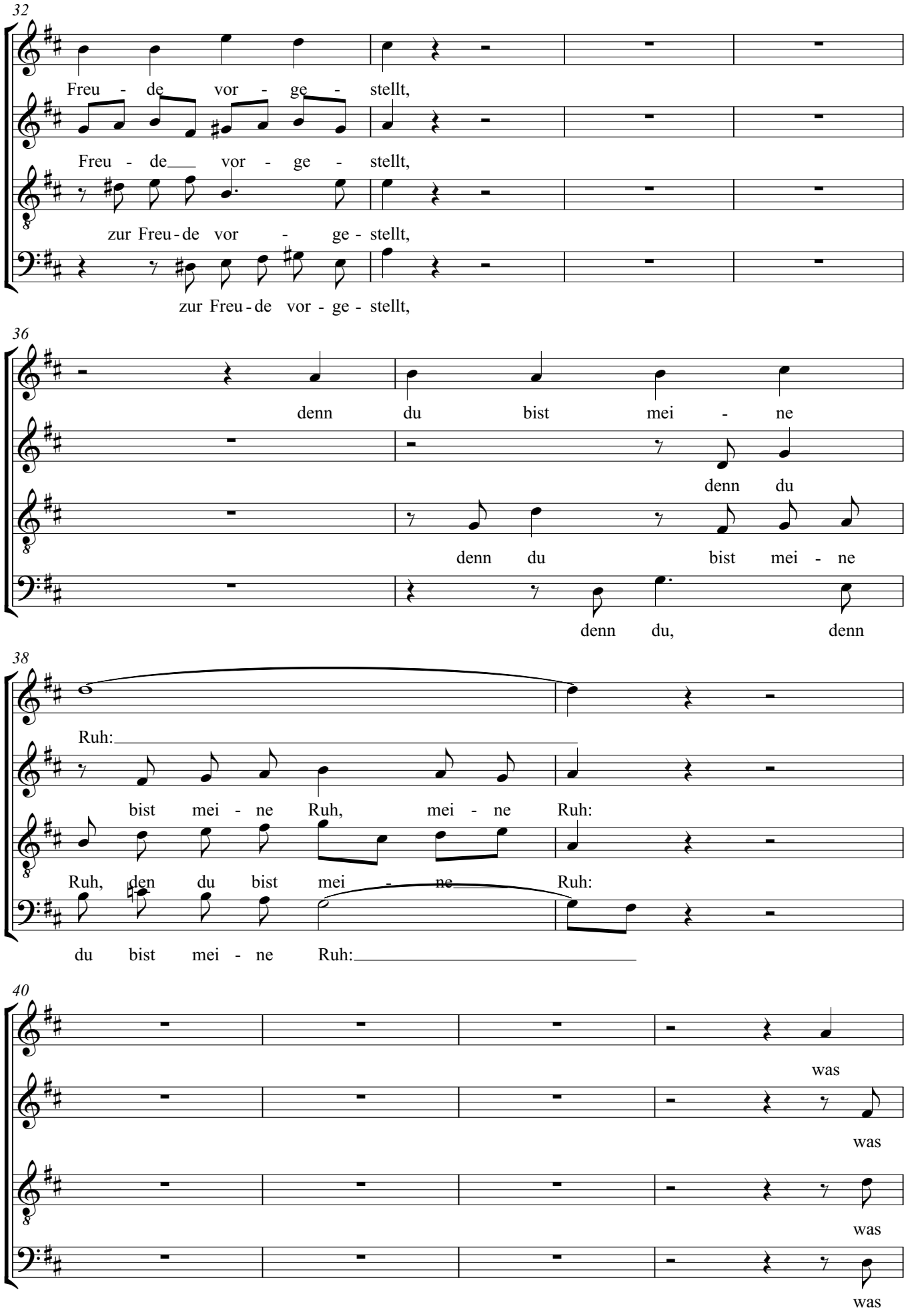
32
Freu - de vor - ge - stellt,
Freu - de vor - ge - stellt,
zur Freu - de vor - ge - stellt,
zur Freu - de vor - ge - stellt,
36
denn du bist mei - ne
denn du
denn du bist mei - ne
denn du, denn
38
Ruh:
bist mei - ne Ruh, mei - ne Ruh:
Ruh, den du bist mei - ne Ruh:
du bist mei - ne Ruh:
40
was
was
was
was

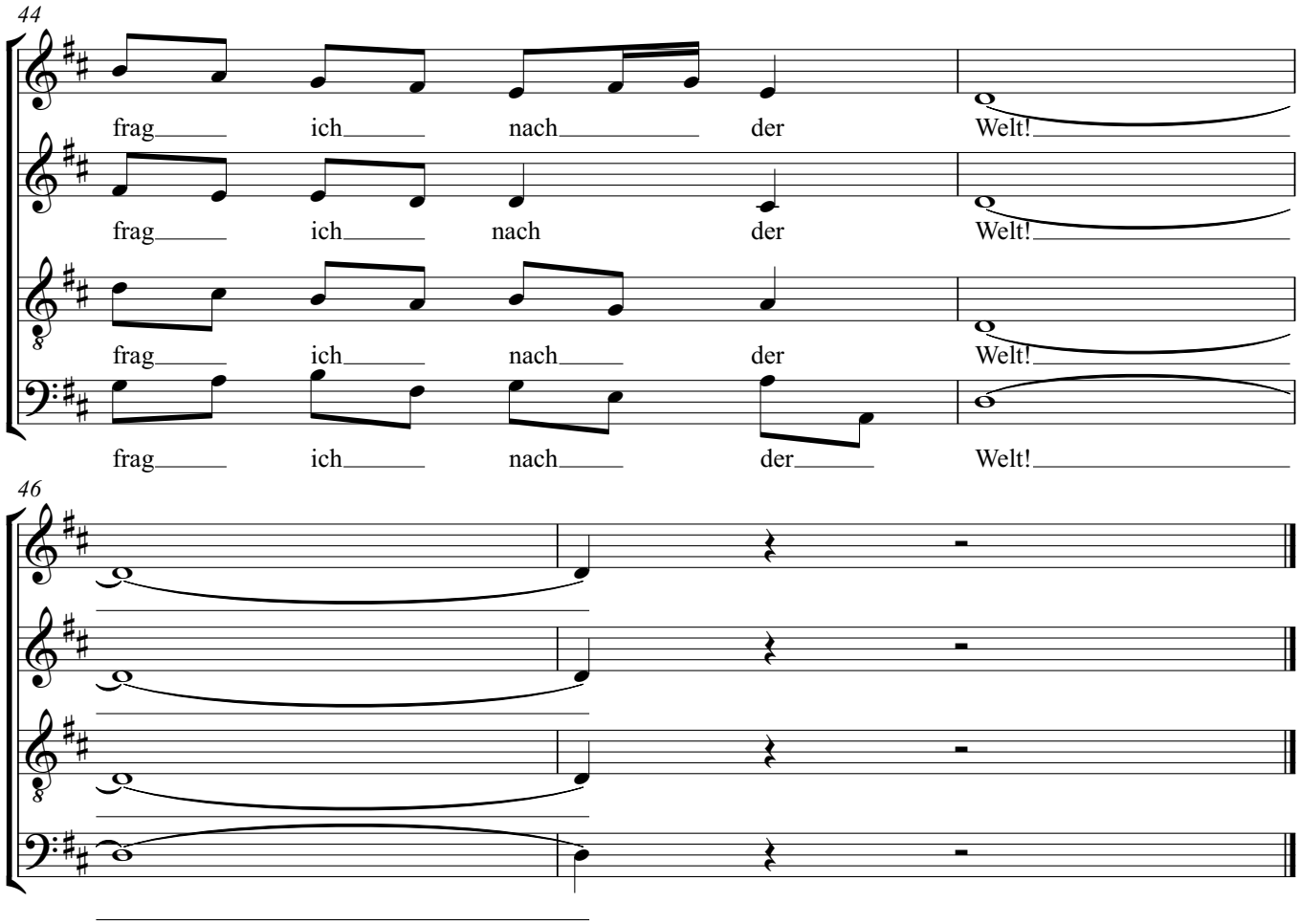
44
frag ich nach der Welt!
frag ich nach der Welt!
frag ich nach der Welt!
frag ich nach der Welt!
46

# Uns ist ein Kind geboren

Kantate Nr. 142

## 2. Chor

Johann Sebastian Bach

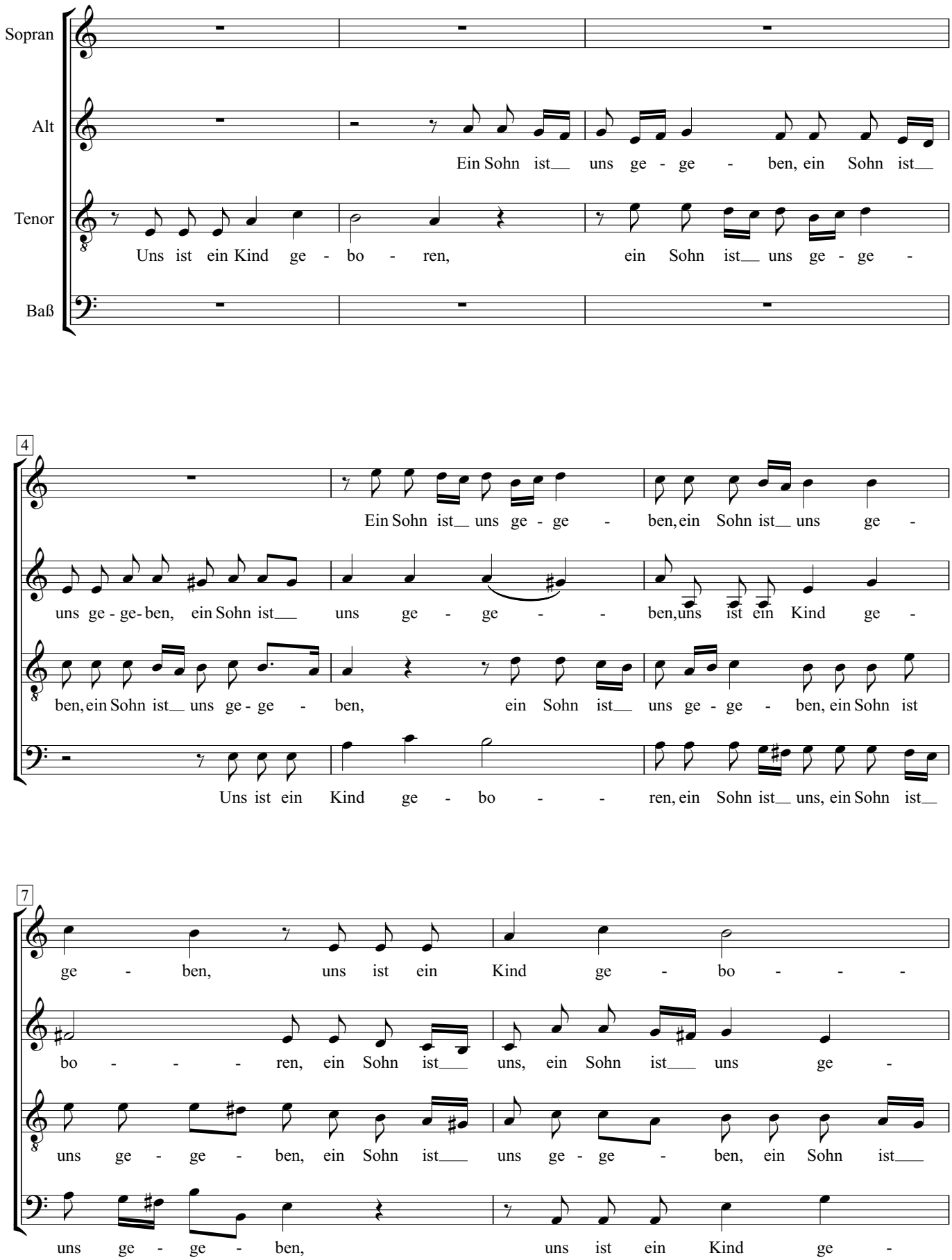

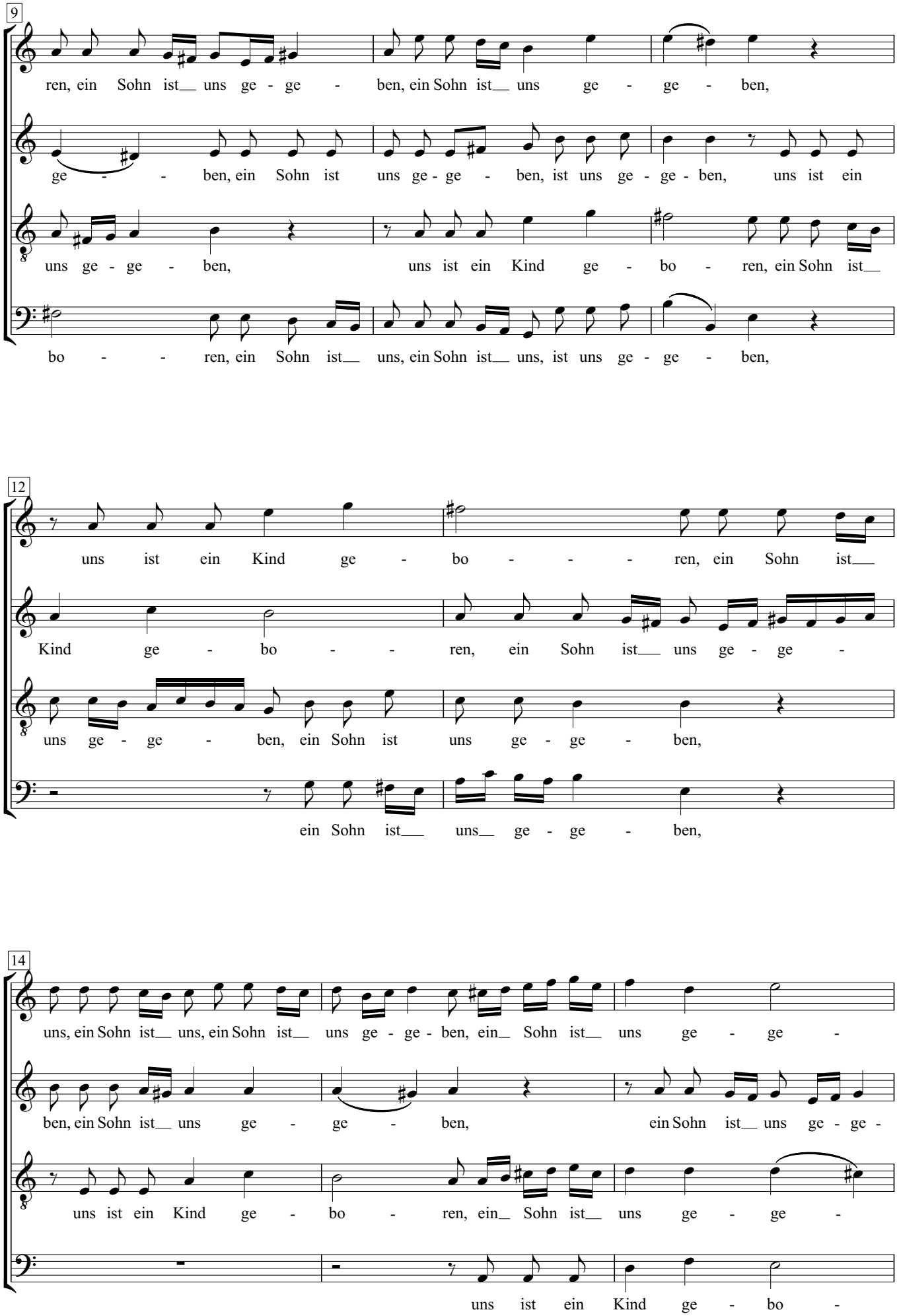
9
ren, ein Sohn ist uns ge - ge - ben, ein Sohn ist uns ge - ge - ben,
ge - - - ben, ein Sohn ist uns ge - ge - ben, ist uns ge - ge - ben, uns ist ein
uns ge - ge - ben, uns ist ein Kind ge - bo - ren, ein Sohn ist
bo - - - ren, ein Sohn ist uns, ein Sohn ist uns, ist uns ge - ge - ben,
12
uns ist ein Kind ge - bo - - - ren, ein Sohn ist
Kind ge - bo - - ren, ein Sohn ist uns ge - ge -
uns ge - ge - ben, ein Sohn ist uns ge - ge - ben,
ein Sohn ist uns ge - ge - ben,
14
uns, ein Sohn ist uns, ein Sohn ist uns ge - ge - ben, ein Sohn ist uns ge - ge -
ben, ein Sohn ist uns ge - ge - ben, ein Sohn ist uns ge - ge -
uns ist ein Kind ge - bo - ren, ein Sohn ist uns ge - ge -
uns ist ein Kind ge - bo -

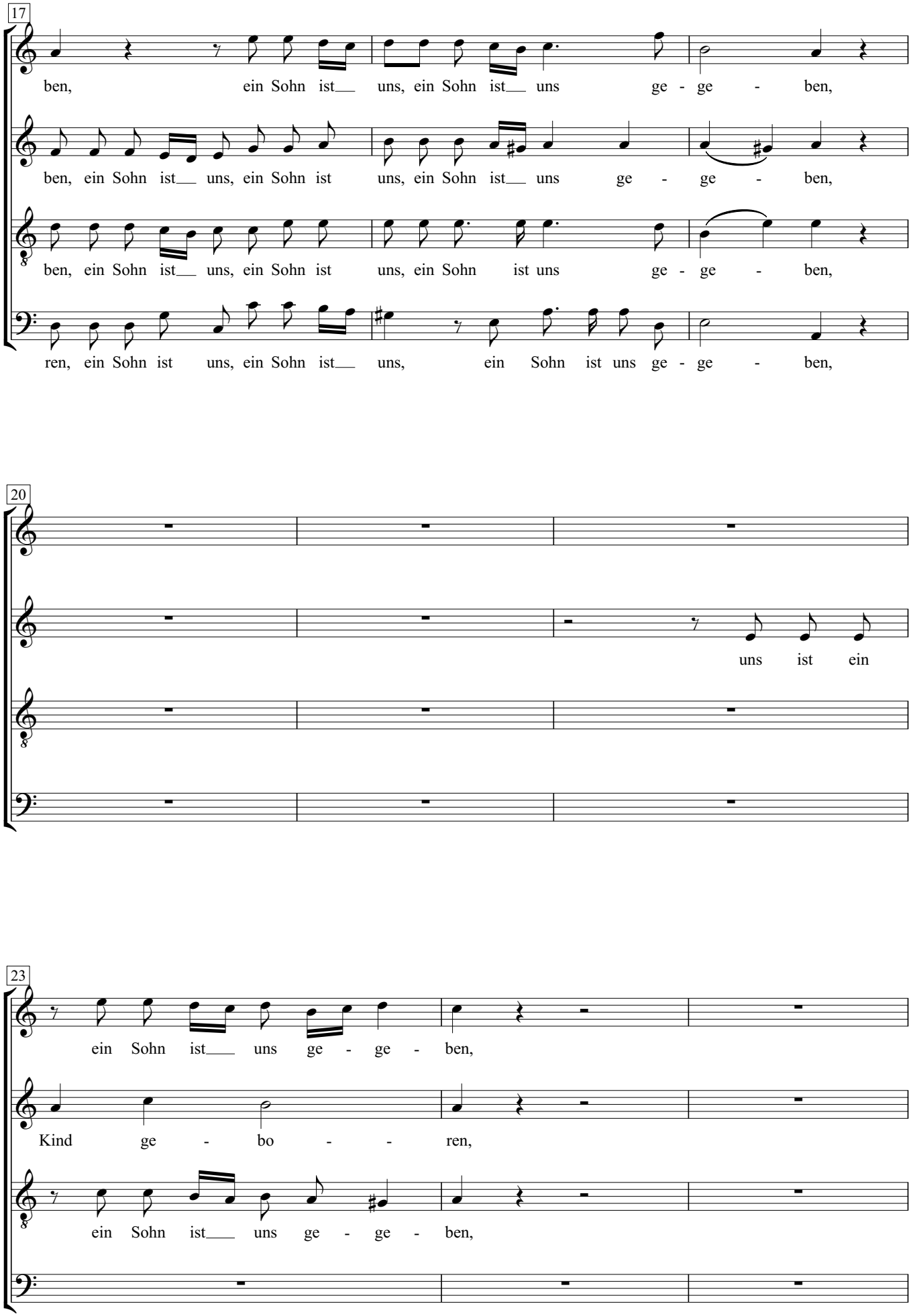
17
ben, ein Sohn ist uns, ein Sohn ist uns ge - ge - ben,
ben, ein Sohn ist uns, ein Sohn ist uns, ein Sohn ist uns ge - ge - ben,
ben, ein Sohn ist uns, ein Sohn ist uns, ein Sohn ist uns ge - ge - ben,
ren, ein Sohn ist uns, ein Sohn ist uns, ein Sohn ist uns ge - ge - ben,
20
uns ist ein
23
ein Sohn ist uns ge - ge - ben,
Kind ge - bo - ren,
ein Sohn ist uns ge - ge - ben,

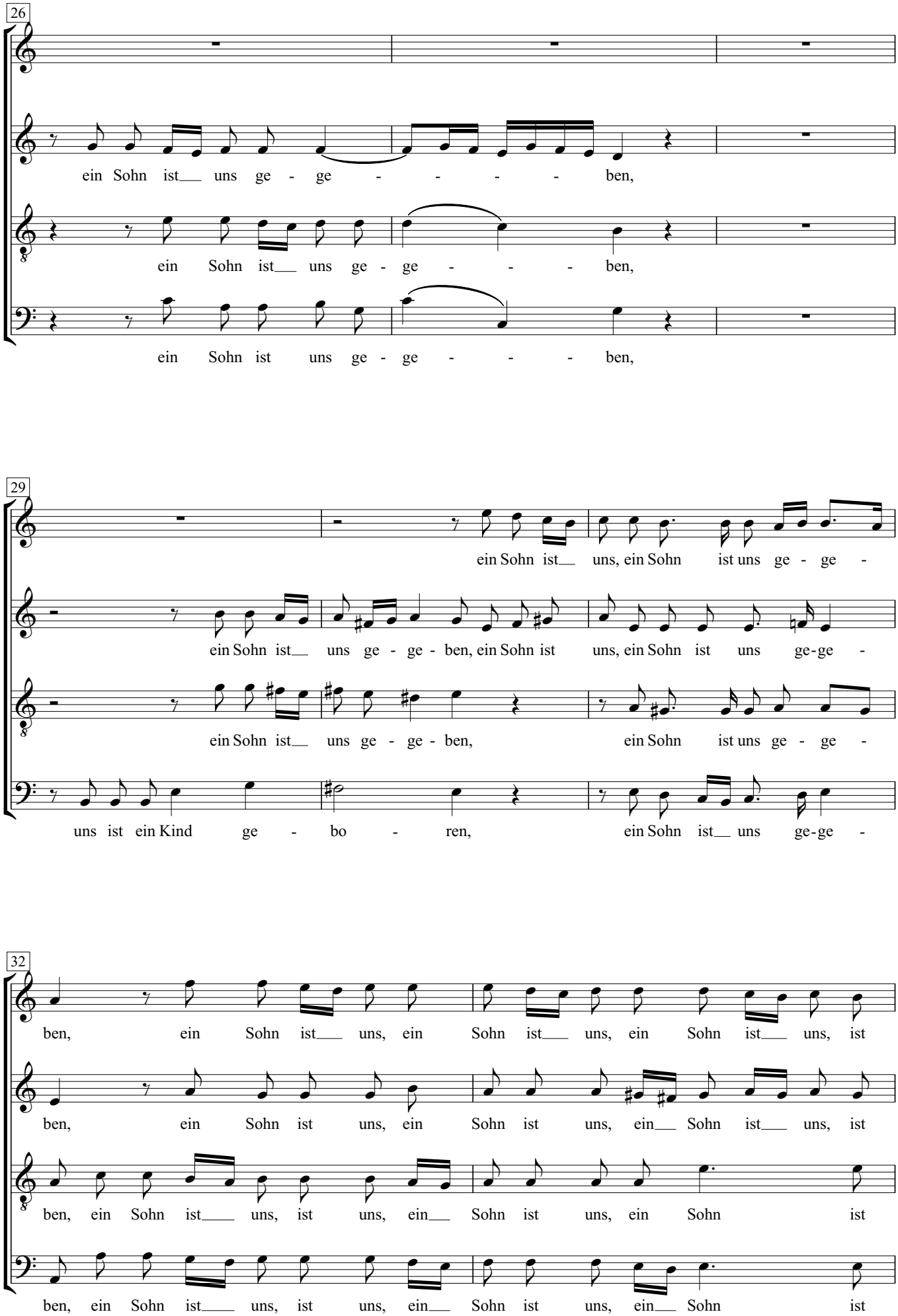
26
ein Sohn ist uns ge - ge - - - - ben,
ein Sohn ist uns ge - ge - - - - ben,
ein Sohn ist uns ge - ge - - - - ben,
29
ein Sohn ist uns, ein Sohn ist uns ge - ge -
ein Sohn ist uns ge - ge - ben, ein Sohn ist uns, ein Sohn ist uns ge-ge -
ein Sohn ist uns ge - ge - ben, ein Sohn ist uns ge - ge -
uns ist ein Kind ge - bo - ren, ein Sohn ist uns ge-ge -
32
ben, ein Sohn ist uns, ein Sohn ist uns, ein Sohn ist uns, ist
ben, ein Sohn ist uns, ein Sohn ist uns, ein Sohn ist uns, ist
ben, ein Sohn ist uns, ist uns, ein Sohn ist uns, ein Sohn ist
ben, ein Sohn ist uns, ist uns, ein Sohn ist uns, ein Sohn ist

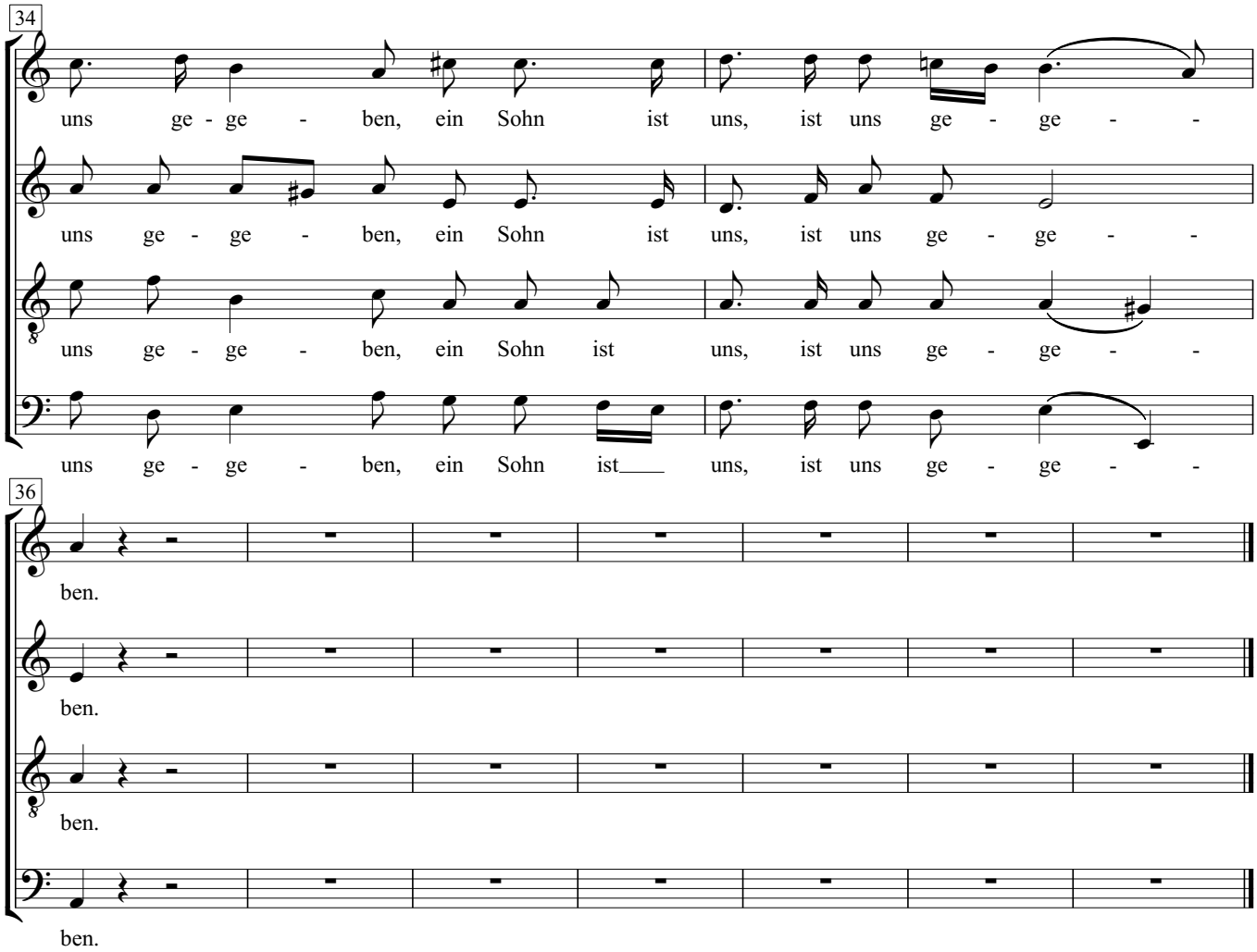
34
uns ge - ge - ben, ein Sohn ist uns, ist uns ge - ge - -
uns ge - ge - ben, ein Sohn ist uns, ist uns ge - ge - -
uns ge - ge - ben, ein Sohn ist uns, ist uns ge - ge - -
uns ge - ge - ben, ein Sohn ist uns, ist uns ge - ge - -
36
ben.
ben.
ben.
ben.

# 4. Chor

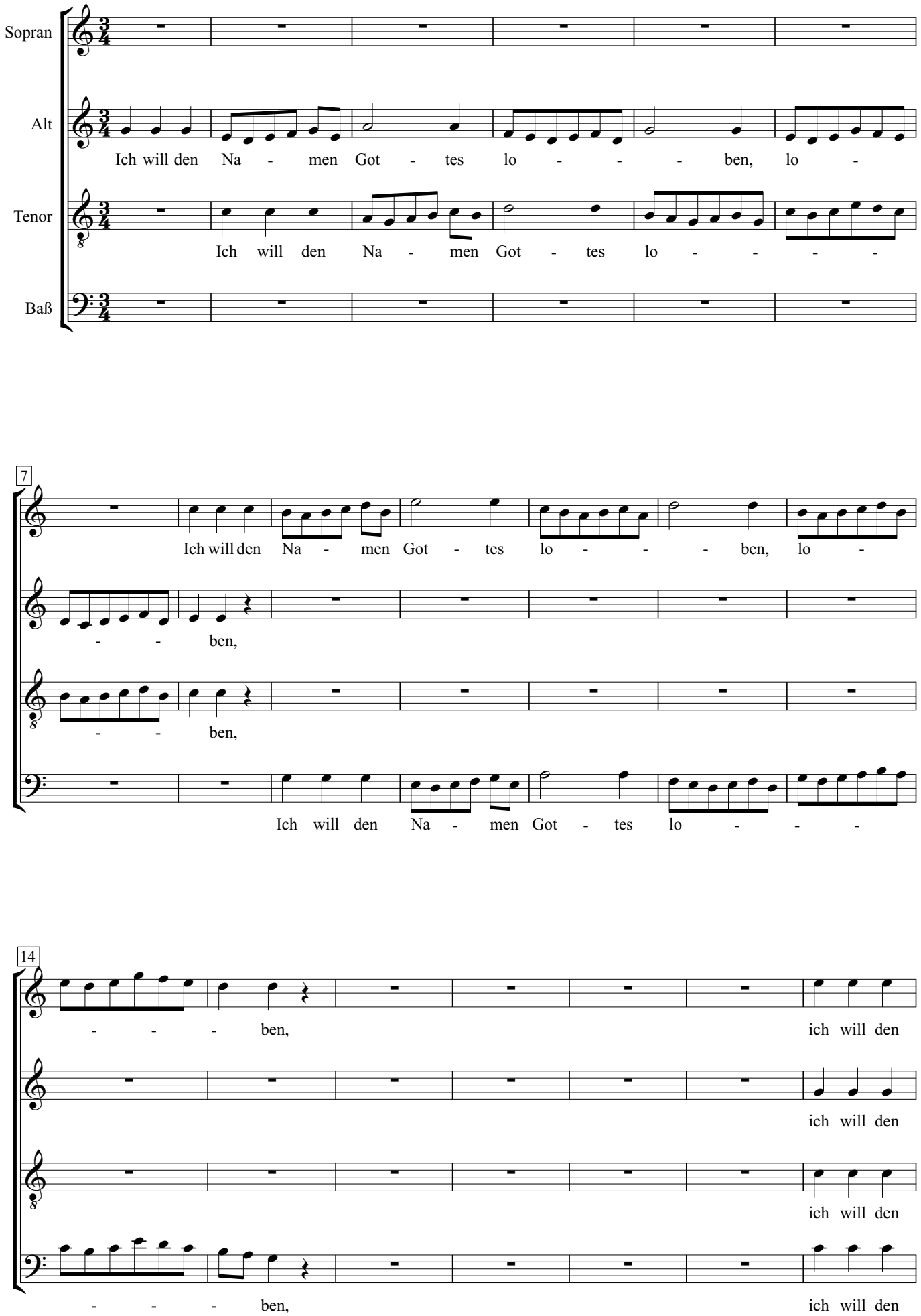
Sopran
Alt
Ich will den Na - men Got - tes lo - - - ben, lo -
Tenor
Ich will den Na - men Got - tes lo - - - -
Baß
7
Ich will den Na - men Got - tes lo - - - ben, lo -
- - ben,
- - ben,
Ich will den Na - men Got - tes lo - - -
14
- - - ben, ich will den
ich will den
ich will den
- - - ben, ich will den

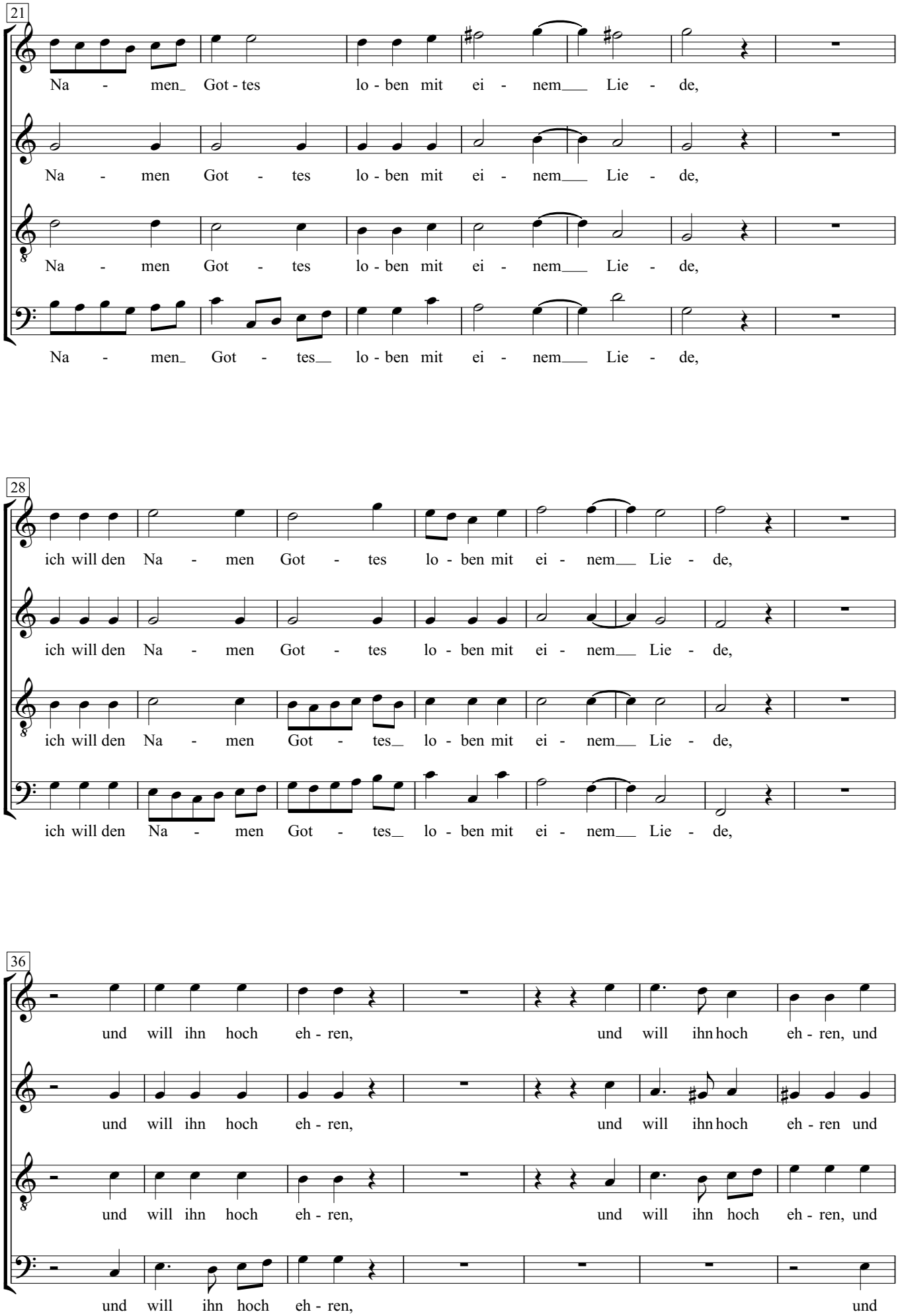
21
Na - men Got - tes lo - ben mit ei - nem Lie - de,
Na - men Got - tes lo - ben mit ei - nem Lie - de,
Na - men Got - tes lo - ben mit ei - nem Lie - de,
Na - men Got - tes lo - ben mit ei - nem Lie - de,
28
ich will den Na - men Got - tes lo - ben mit ei - nem Lie - de,
ich will den Na - men Got - tes lo - ben mit ei - nem Lie - de,
ich will den Na - men Got - tes lo - ben mit ei - nem Lie - de,
ich will den Na - men Got - tes lo - ben mit ei - nem Lie - de,
36
und will ihn hoch eh - ren, und will ihn hoch eh - ren, und
und will ihn hoch eh - ren, und will ihn hoch eh - ren und
und will ihn hoch eh - ren, und will ihn hoch eh - ren, und
und will ihn hoch eh - ren, und

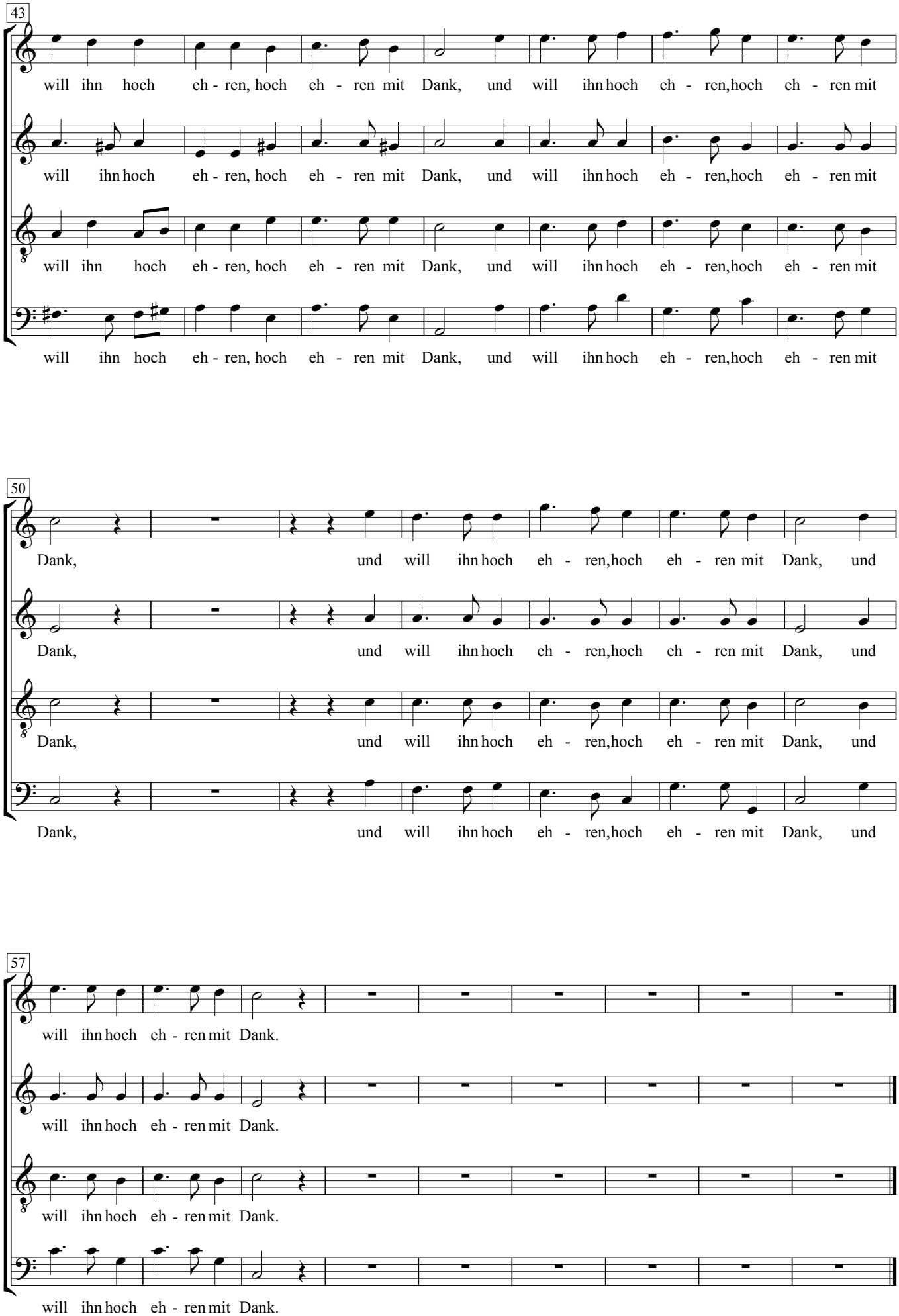
43
will ihn hoch eh - ren, hoch eh - ren mit Dank, und will ihn hoch eh - ren, hoch eh - ren mit
will ihn hoch eh - ren, hoch eh - ren mit Dank, und will ihn hoch eh - ren, hoch eh - ren mit
will ihn hoch eh - ren, hoch eh - ren mit Dank, und will ihn hoch eh - ren, hoch eh - ren mit
will ihn hoch eh - ren, hoch eh - ren mit Dank, und will ihn hoch eh - ren, hoch eh - ren mit
50
Dank, und will ihn hoch eh - ren, hoch eh - ren mit Dank, und
Dank, und will ihn hoch eh - ren, hoch eh - ren mit Dank, und
Dank, und will ihn hoch eh - ren, hoch eh - ren mit Dank, und
Dank, und will ihn hoch eh - ren, hoch eh - ren mit Dank, und
57
will ihn hoch eh - ren mit Dank.
will ihn hoch eh - ren mit Dank.
will ihn hoch eh - ren mit Dank.
will ihn hoch eh - ren mit Dank.

# 8. Choral

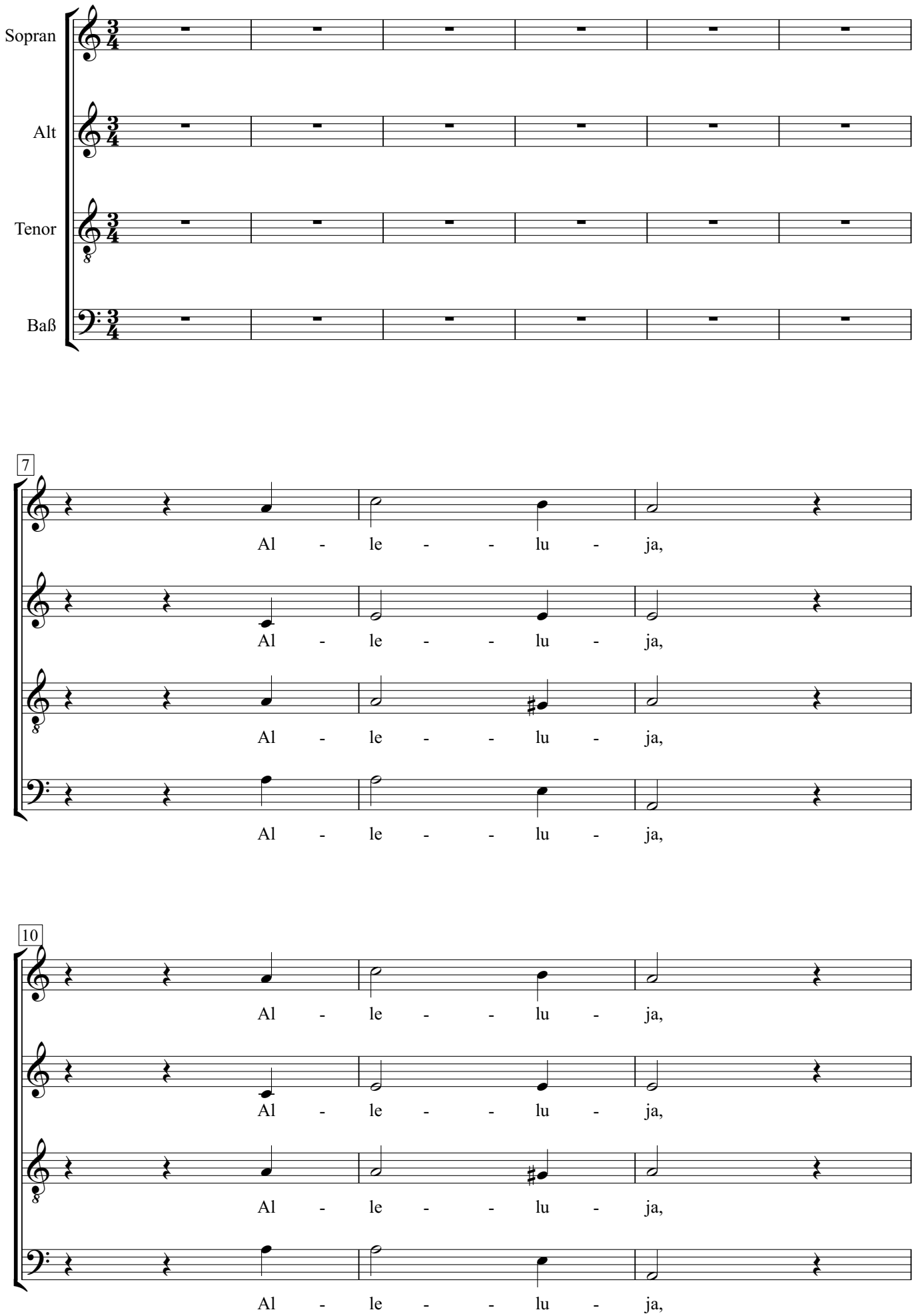
Sopran
Alt
Tenor
Baß
7
Al - le - - lu - ja,
Al - le - - lu - ja,
Al - le - - lu - ja,
Al - le - - lu - ja,
10
Al - le - - lu - ja,
Al - le - - lu - ja,
Al - le - - lu - ja,
Al - le - - lu - ja,

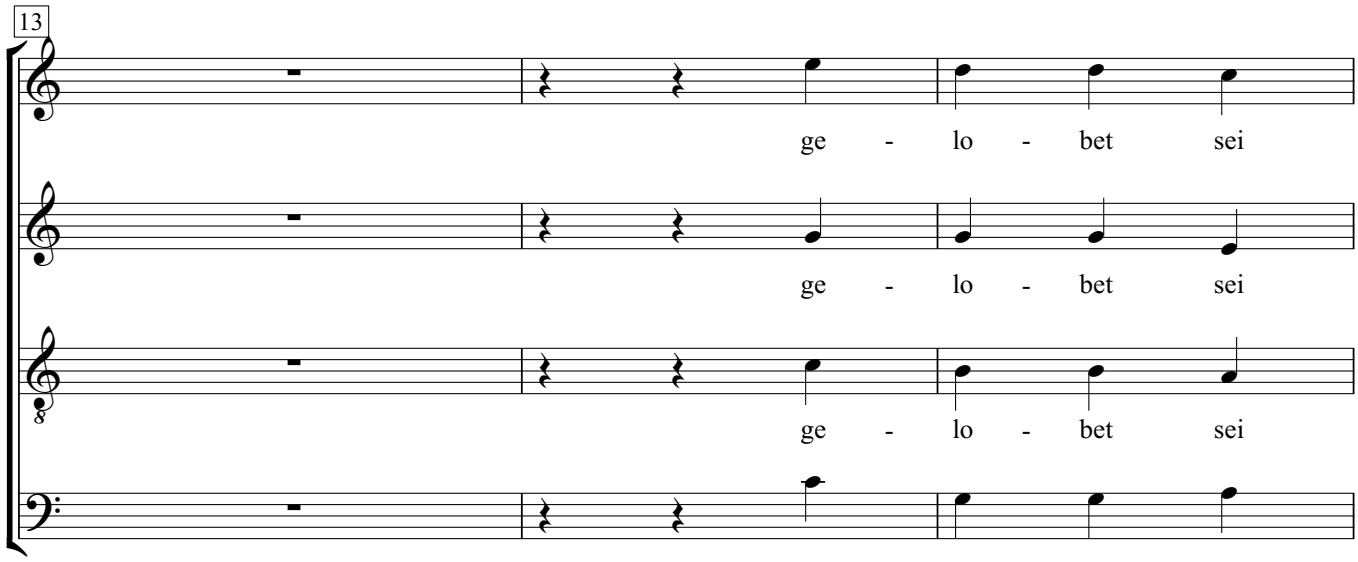
13
ge - lo - bet sei
ge - lo - bet sei
ge - lo - bet sei
ge - lo - bet sei

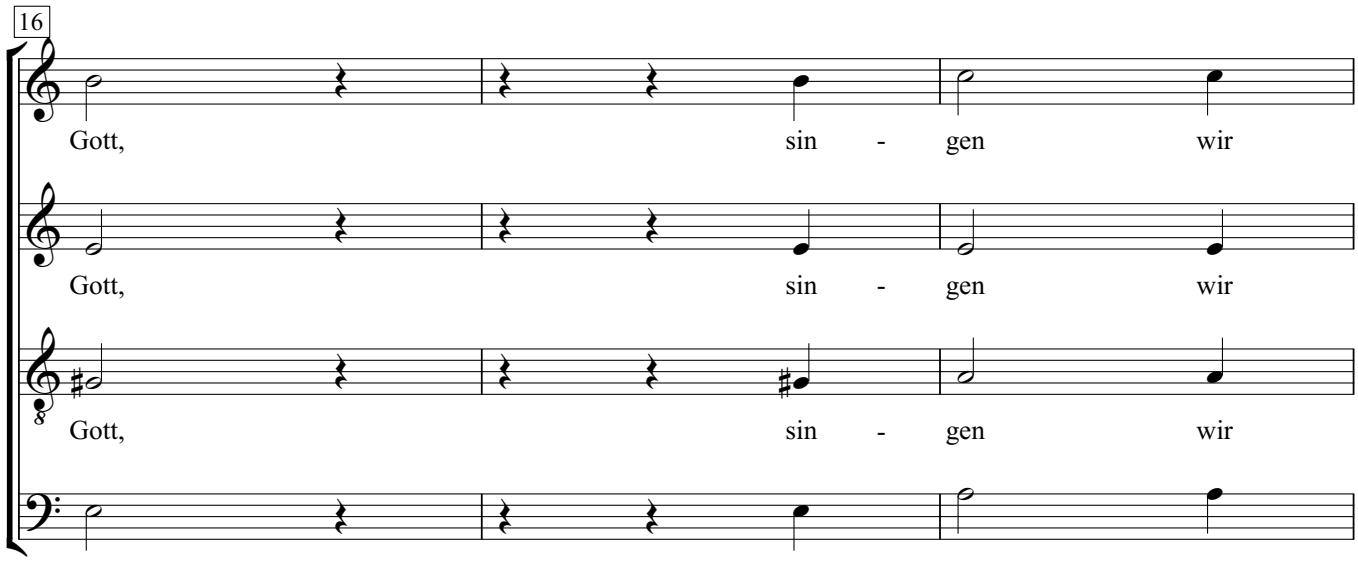
16
Gott, sin - gen wir
Gott, sin - gen wir
Gott, sin - gen wir
Gott, sin - gen wir

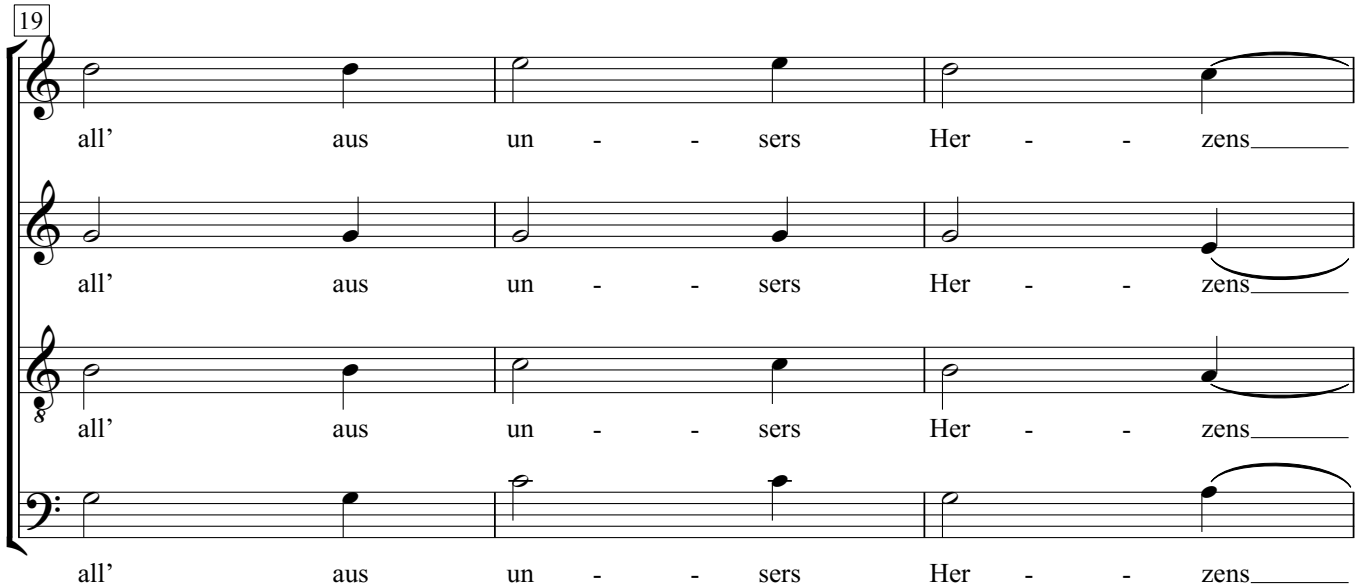
19
all' aus un - - sers Her - - zens
all' aus un - - sers Her - - zens
all' aus un - - sers Her - - zens
all' aus un - - sers Her - - zens

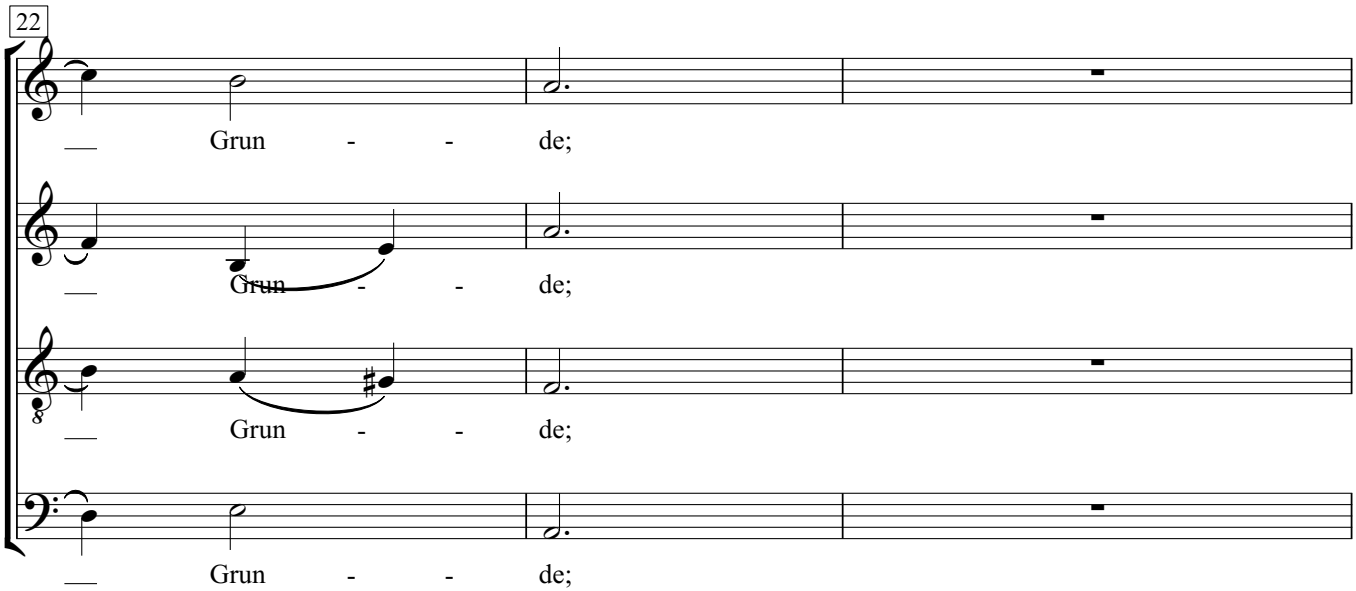
22
Grun - - de;
Grun - - de;
Grun - - de;
Grun - - de;

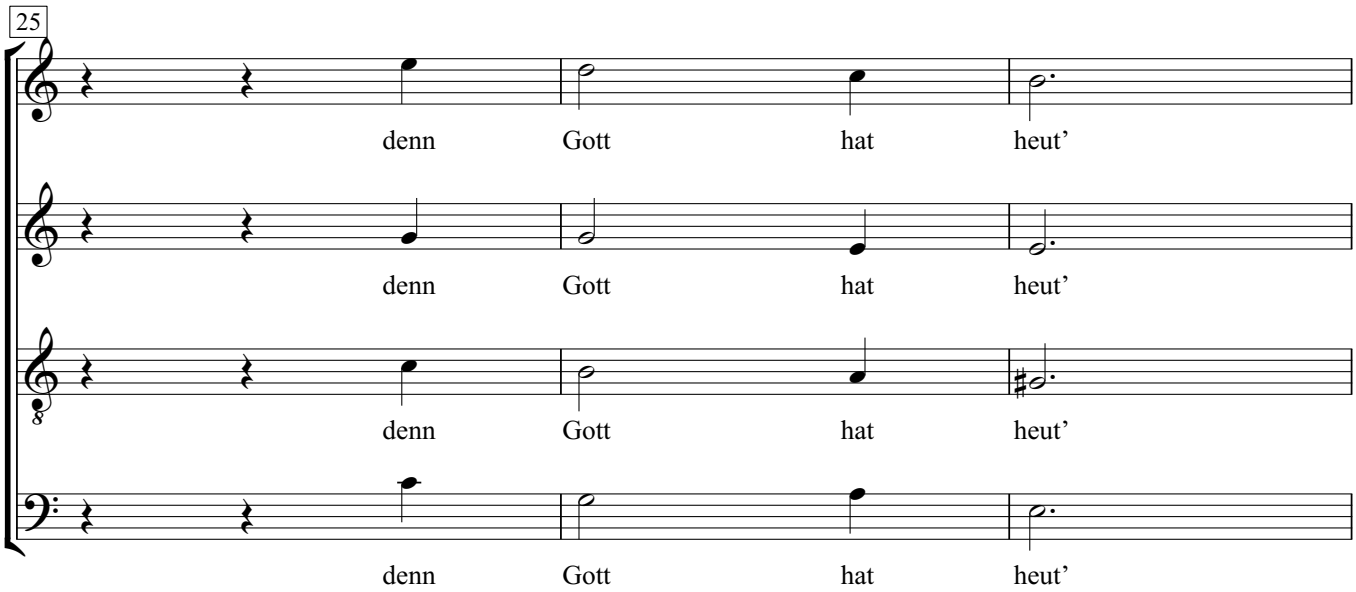
25
denn Gott hat heut'
denn Gott hat heut'
denn Gott hat heut'
denn Gott hat heut'

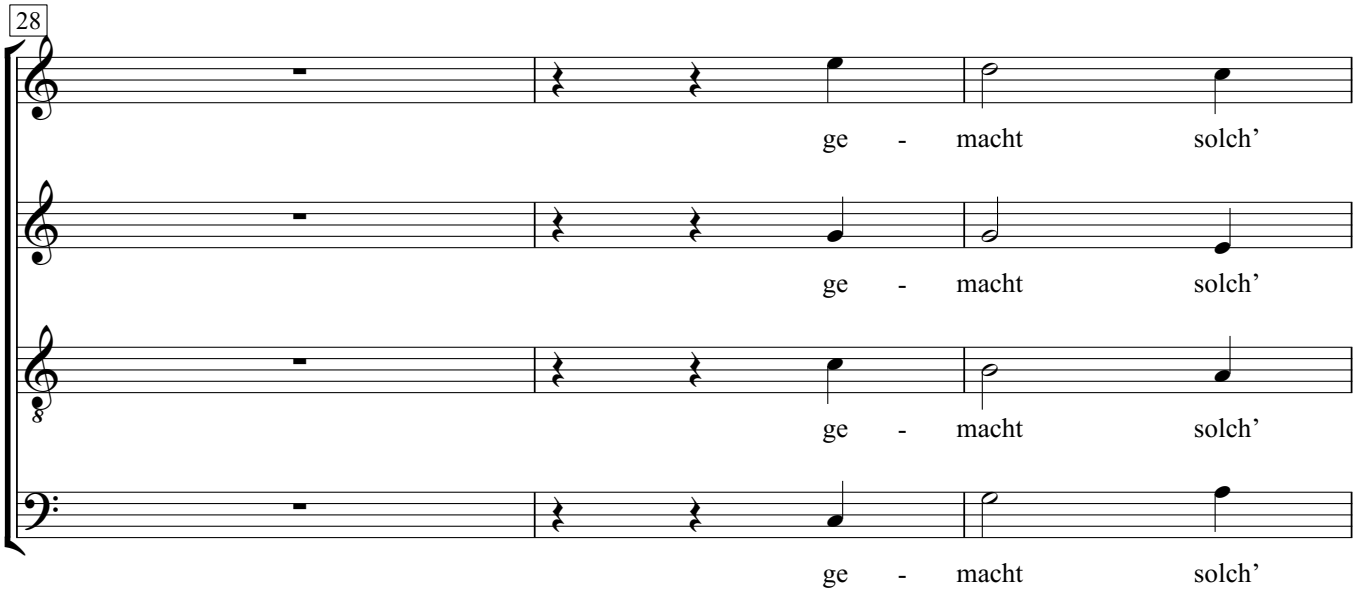
28
ge - macht solch'
ge - macht solch'
ge - macht solch'
ge - macht solch'

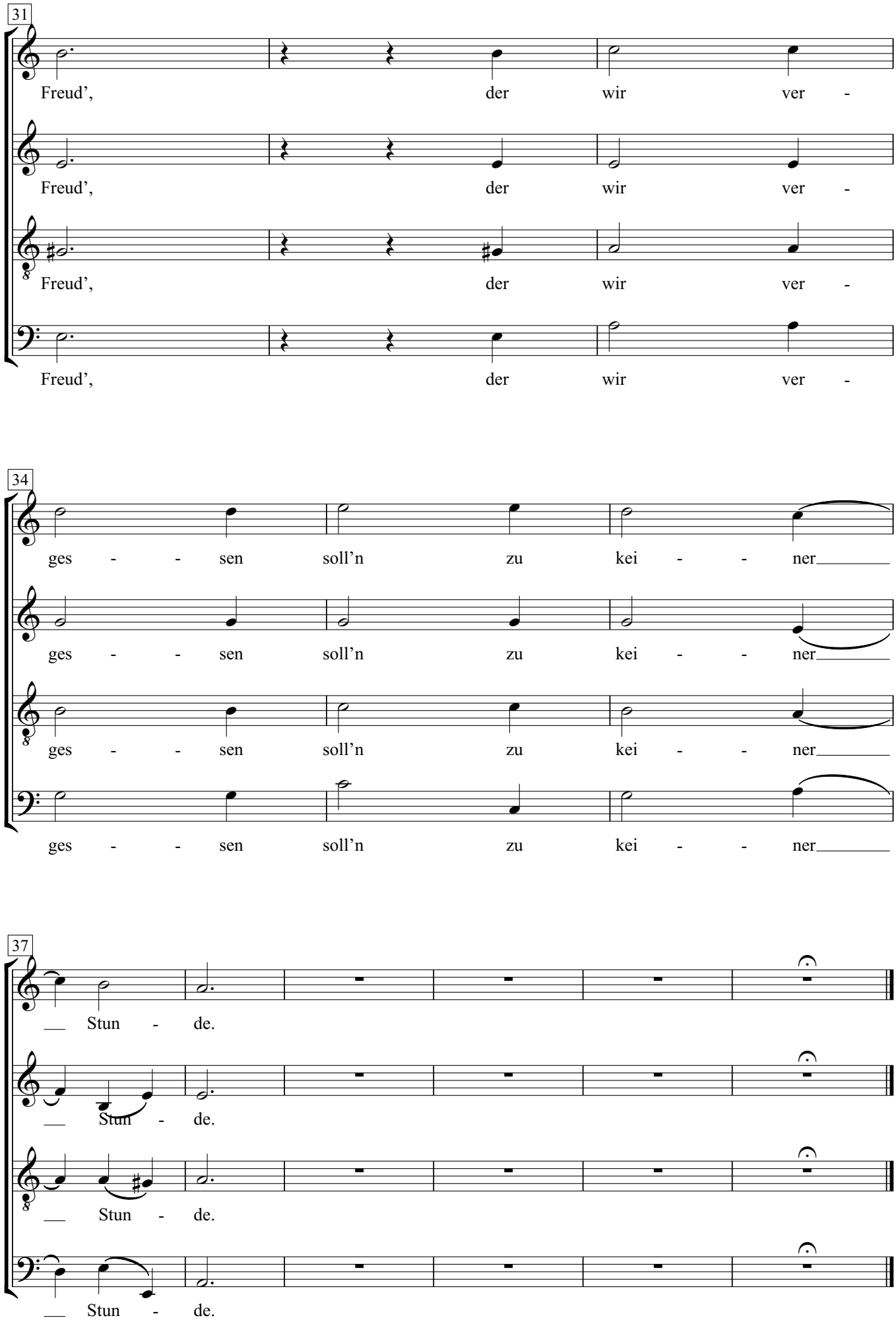
31
Freud’, der wir ver -
Freud’, der wir ver -
Freud’, der wir ver -
Freud’, der wir ver -
34
ges - - sen soll’n zu kei - - ner
ges - - sen soll’n zu kei - - ner
ges - - sen soll’n zu kei - - ner
ges - - sen soll’n zu kei - - ner
37
Stun - de.
Stun - de.
Stun - de.
Stun - de.

# Kantate 146 (BWV 146)

Wir müssen durch viel Trübsal in das Reich Gottes eingehen

Nr. 2 Coro

Johann Sebastian Bach

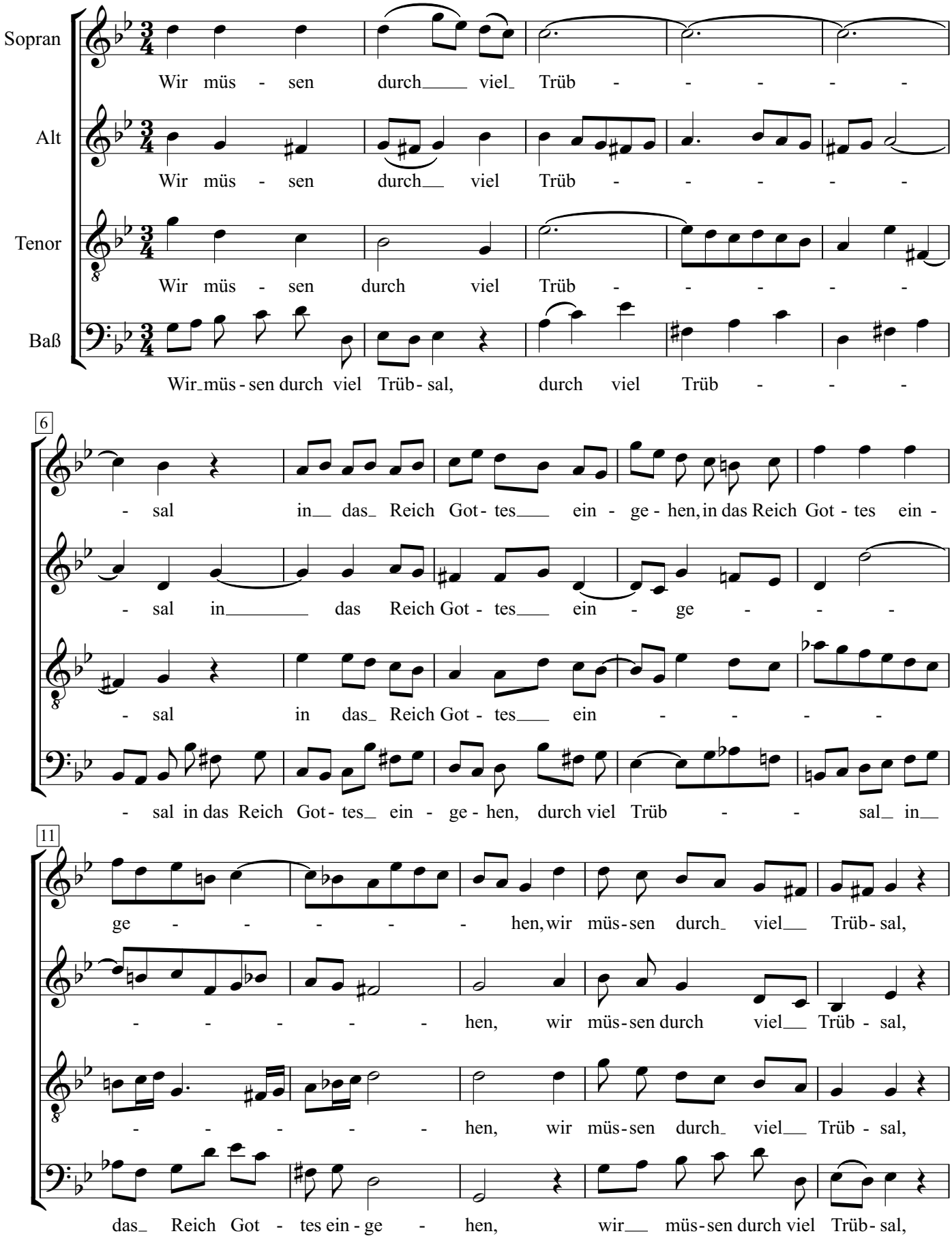

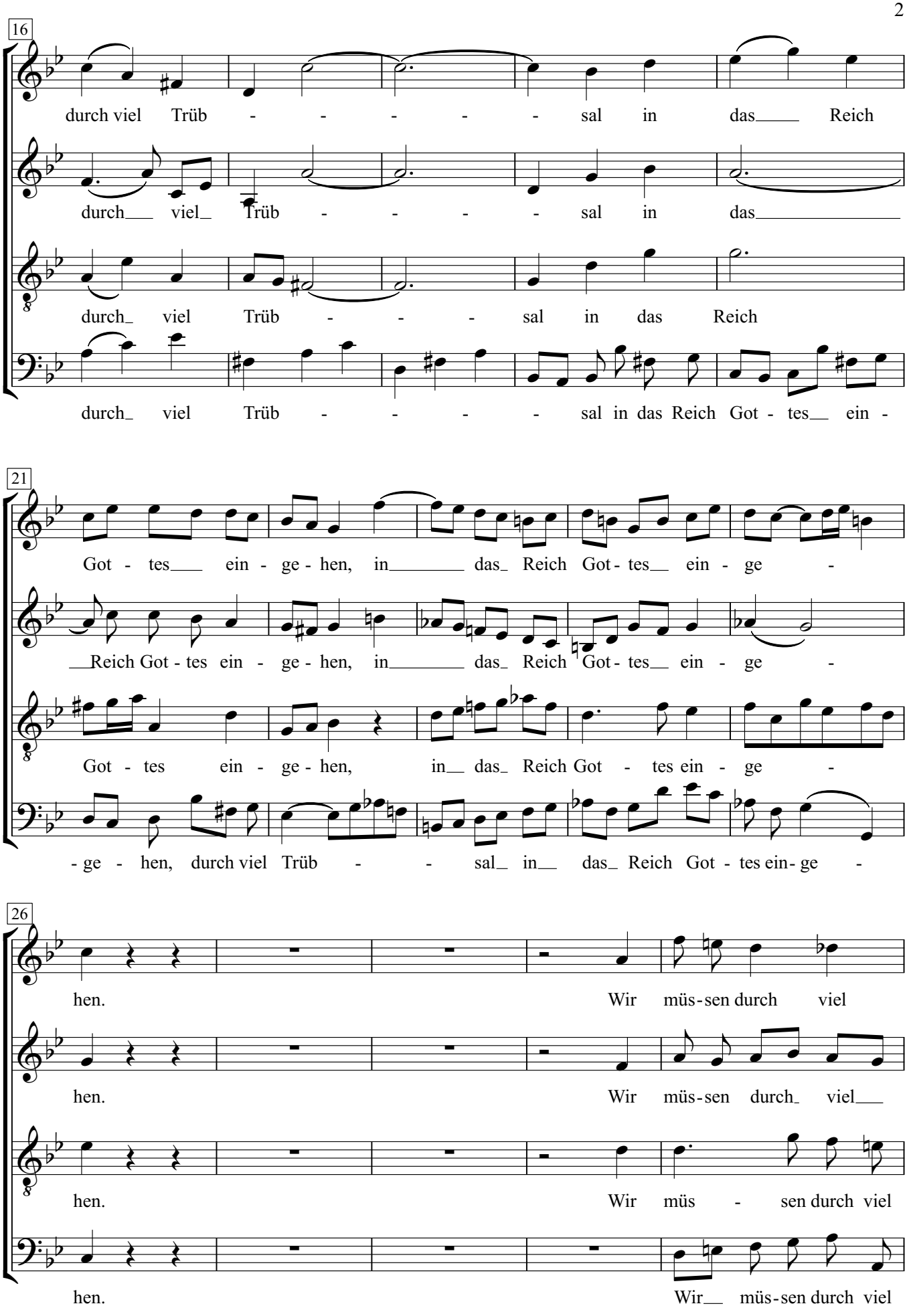
16
durch viel Trüb - - - - - sal in das Reich
durch viel Trüb - - - - sal in das
durch viel Trüb - - - sal in das Reich
durch viel Trüb - - - - sal in das Reich Got - tes ein -
21
Got - tes ein - ge - hen, in das Reich Got - tes ein - ge -
Reich Got - tes ein - ge - hen, in das Reich Got - tes ein - ge -
Got - tes ein - ge - hen, in das Reich Got - tes ein - ge -
- ge - hen, durch viel Trüb - - sal in das Reich Got - tes ein - ge -
26
hen. Wir müs - sen durch viel
hen. Wir müs - sen durch viel
hen. Wir müs - sen durch viel
hen. Wir müs - sen durch viel

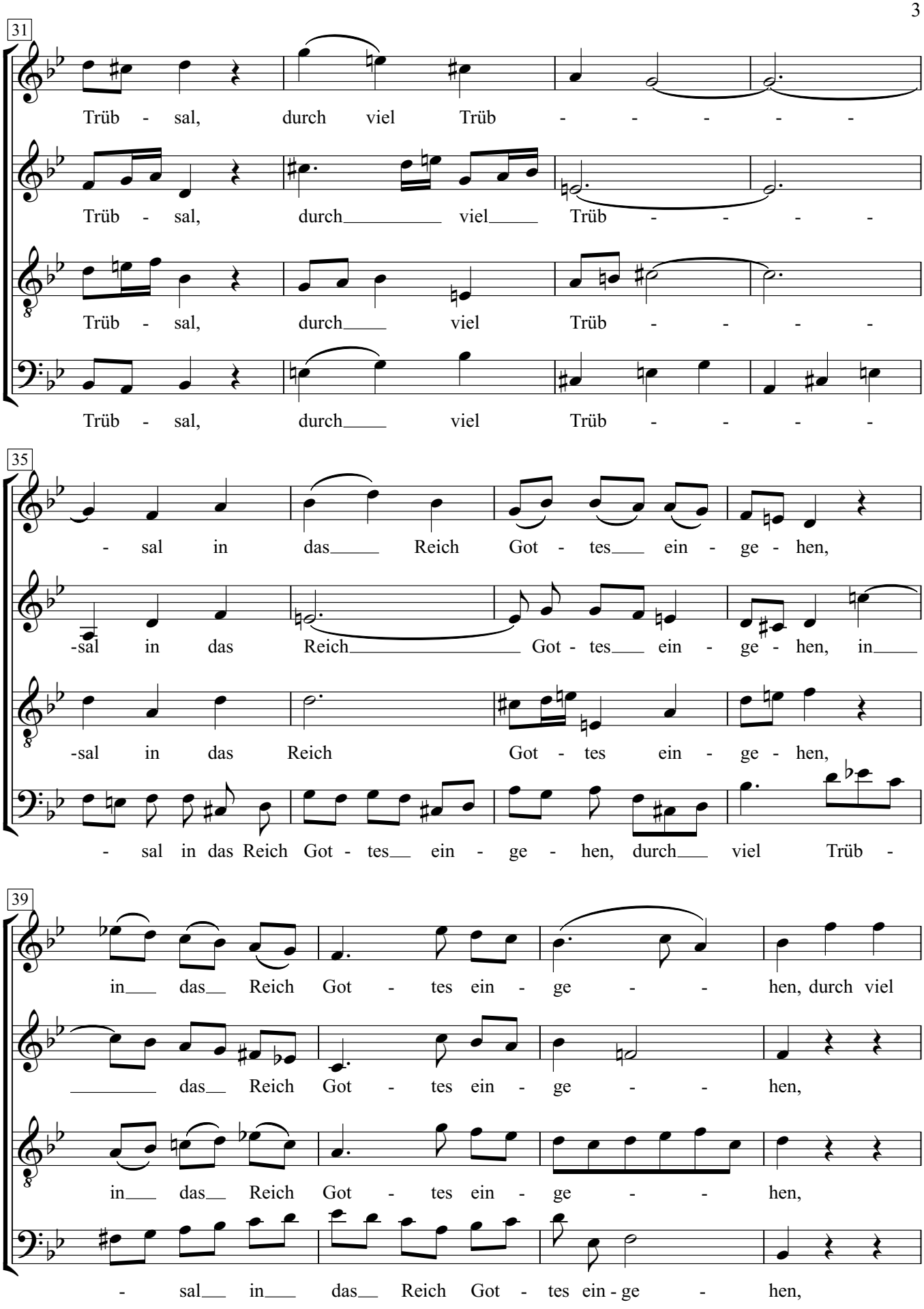
31
Trüb - sal, durch viel Trüb - - - - -
Trüb - sal, durch viel Trüb - - - -
Trüb - sal, durch viel Trüb - - - -
Trüb - sal, durch viel Trüb - - - -
35
- sal in das Reich Got - tes ein - ge - hen,
-sal in das Reich Got - tes ein - ge - hen, in
-sal in das Reich Got - tes ein - ge - hen,
- sal in das Reich Got - tes ein - ge - hen, durch viel Trüb -
39
in das Reich Got - tes ein - ge - hen, durch viel
das Reich Got - tes ein - ge - hen,
in das Reich Got - tes ein - ge - hen,
- sal in das Reich Got - tes ein - ge - hen,

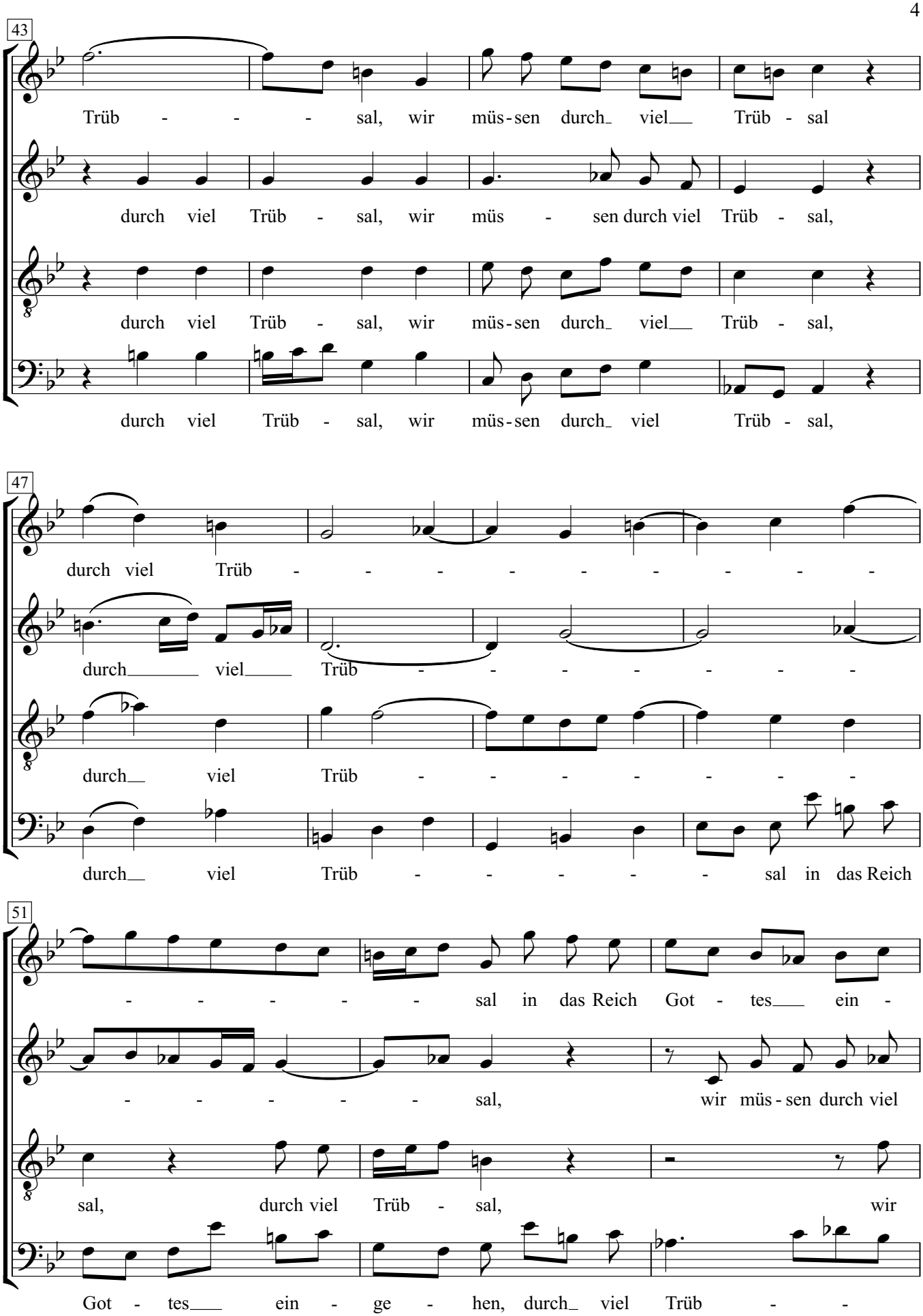
43
Trüb - - - sal, wir müs-sen durch_ viel__ Trüb - sal
durch viel Trüb - sal, wir müs - sen durch viel Trüb - sal,
durch viel Trüb - sal, wir müs-sen durch_ viel__ Trüb - sal,
durch viel Trüb - sal, wir müs-sen durch_ viel Trüb - sal,
47
durch viel Trüb - - - - - - - - -
durch_____ viel____ Trüb - - - - - - -
durch__ viel Trüb - - - - - - -
durch__ viel Trüb - - - - - sal in das Reich
51
- - - - - sal in das Reich Got - tes___ ein -
- - - - - sal, wir müs-sen durch viel
sal, durch viel Trüb - sal, wir
Got - tes___ ein - ge - hen, durch_ viel Trüb - -

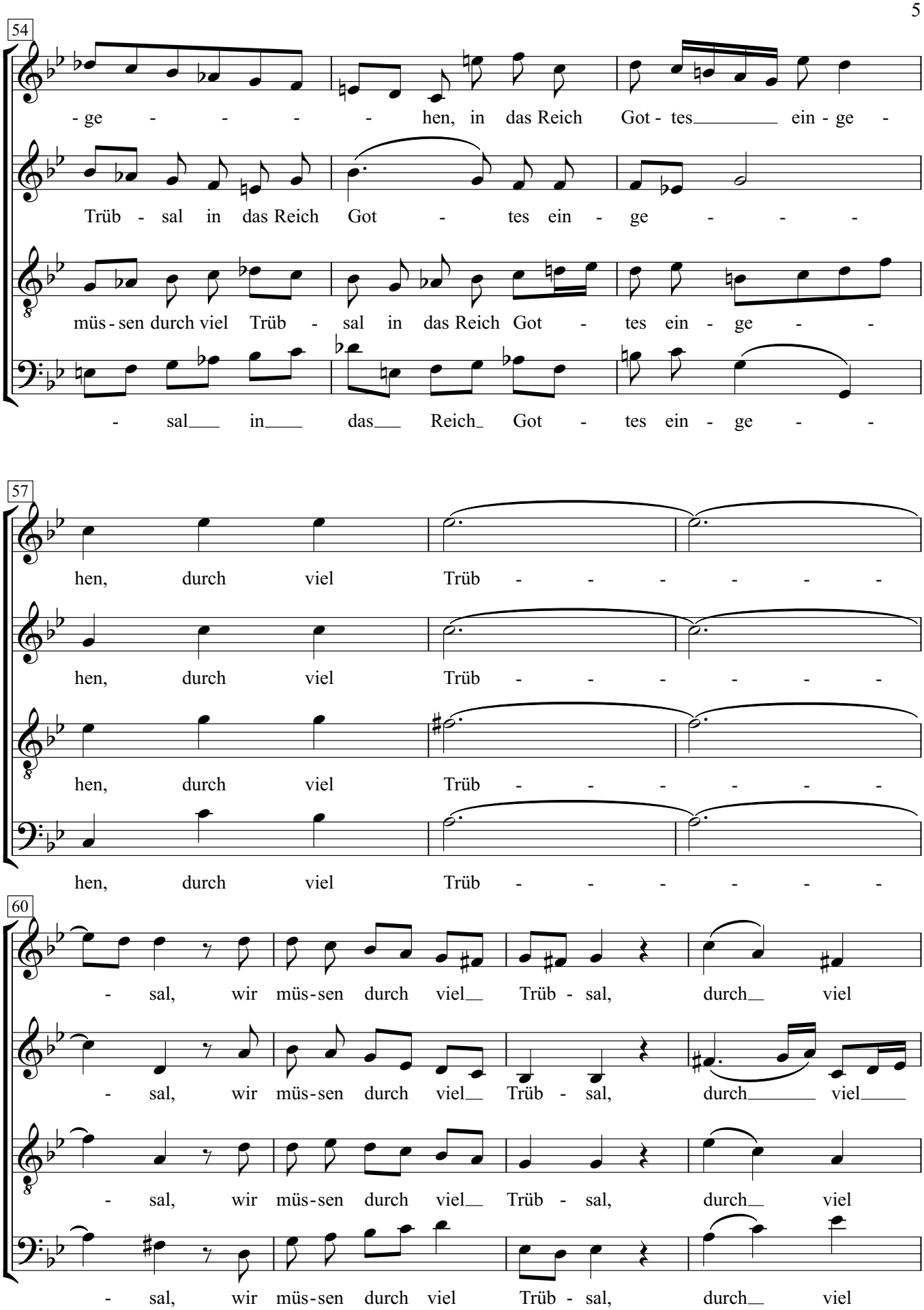
54
- ge - - - - hen, in das Reich Got - tes ein - ge -
Trüb - sal in das Reich Got - tes ein - ge - - -
müs - sen durch viel Trüb - sal in das Reich Got - tes ein - ge - -
- sal in das Reich Got - tes ein - ge - -
57
hen, durch viel Trüb - - - - - -
hen, durch viel Trüb - - - - - -
hen, durch viel Trüb - - - - - -
hen, durch viel Trüb - - - - - -
60
- sal, wir müs - sen durch viel Trüb - sal, durch viel
- sal, wir müs - sen durch viel Trüb - sal, durch viel
- sal, wir müs - sen durch viel Trüb - sal, durch viel
- sal, wir müs - sen durch viel Trüb - sal, durch viel

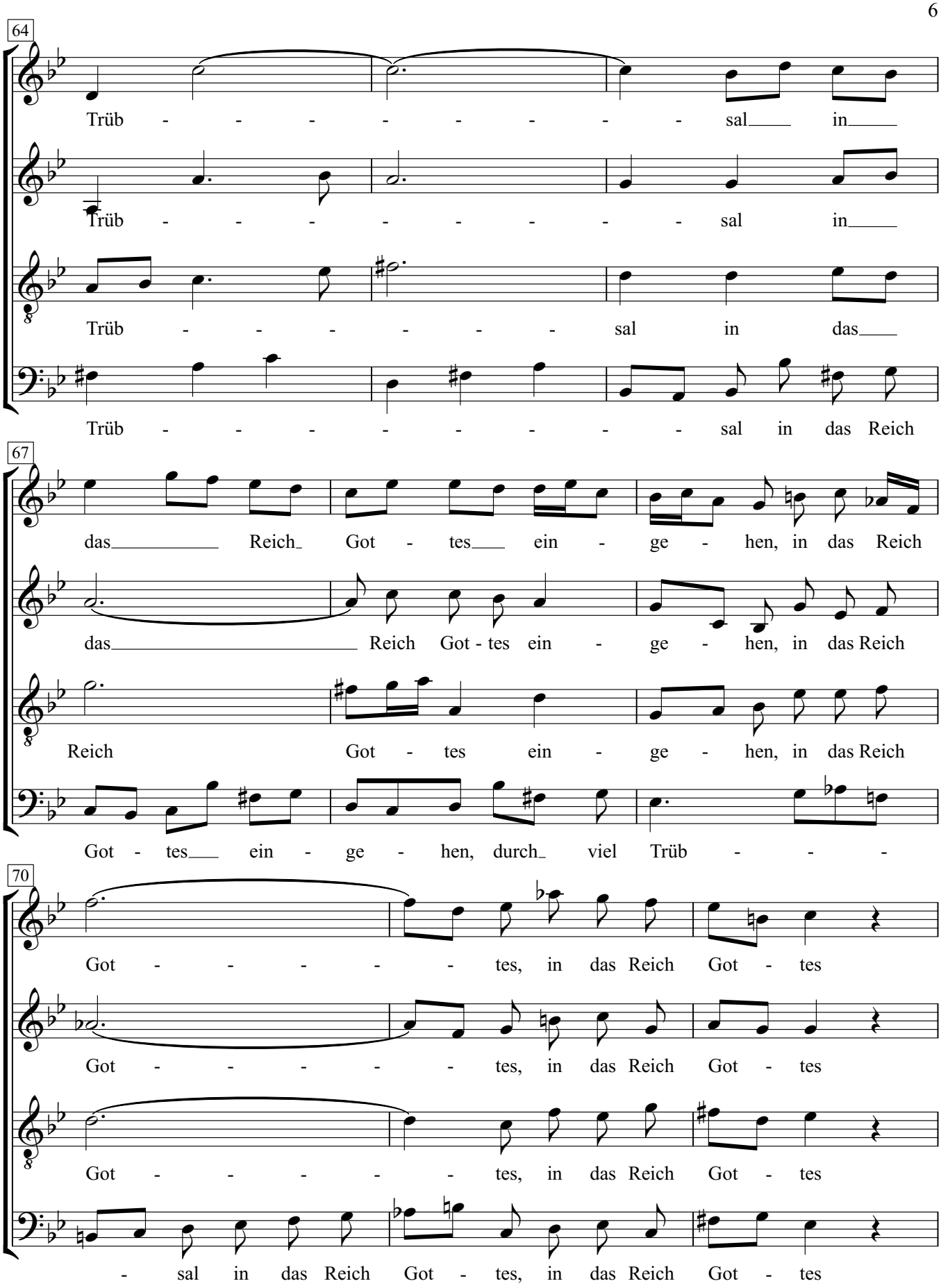
64
Trüb - - - - - - - - sal in
Trüb - - - - - - - - sal in
Trüb - - - - - - - sal in das
Trüb - - - - - - - - sal in das Reich
67
das Reich Got - tes ein - ge - hen, in das Reich
das Reich Got - tes ein - ge - hen, in das Reich
Reich Got - tes ein - ge - hen, in das Reich
Got - tes ein - ge - hen, durch viel Trüb - - -
70
Got - - - - - - tes, in das Reich Got - tes
Got - - - - - - tes, in das Reich Got - tes
Got - - - - - - tes, in das Reich Got - tes
- sal in das Reich Got - tes, in das Reich Got - tes

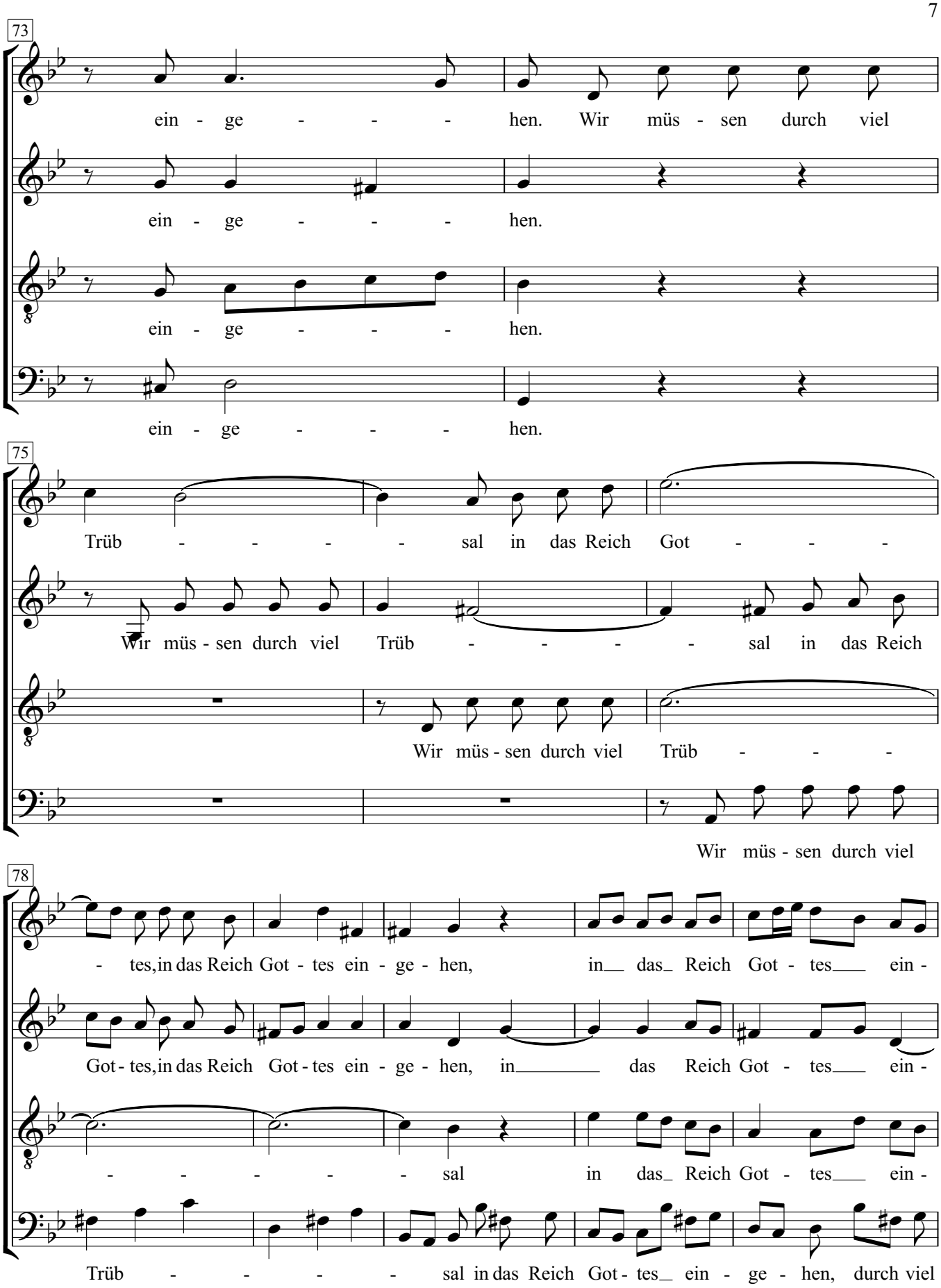
73
ein - ge - - - - hen. Wir müs - sen durch viel
ein - ge - - - - hen.
ein - ge - - - - hen.
ein - ge - - - - hen.
75
Trüb - - - - - sal in das Reich Got - - - -
Wir müs - sen durch viel Trüb - - - - - sal in das Reich
Wir müs - sen durch viel Trüb - - - -
Wir müs - sen durch viel
78
- tes, in das Reich Got - tes ein - ge - hen, in das Reich Got - tes ein -
Got - tes, in das Reich Got - tes ein - ge - hen, in das Reich Got - tes ein -
- - - - - sal in das Reich Got - tes ein -
Trüb - - - - - sal in das Reich Got - tes ein - ge - hen, durch viel

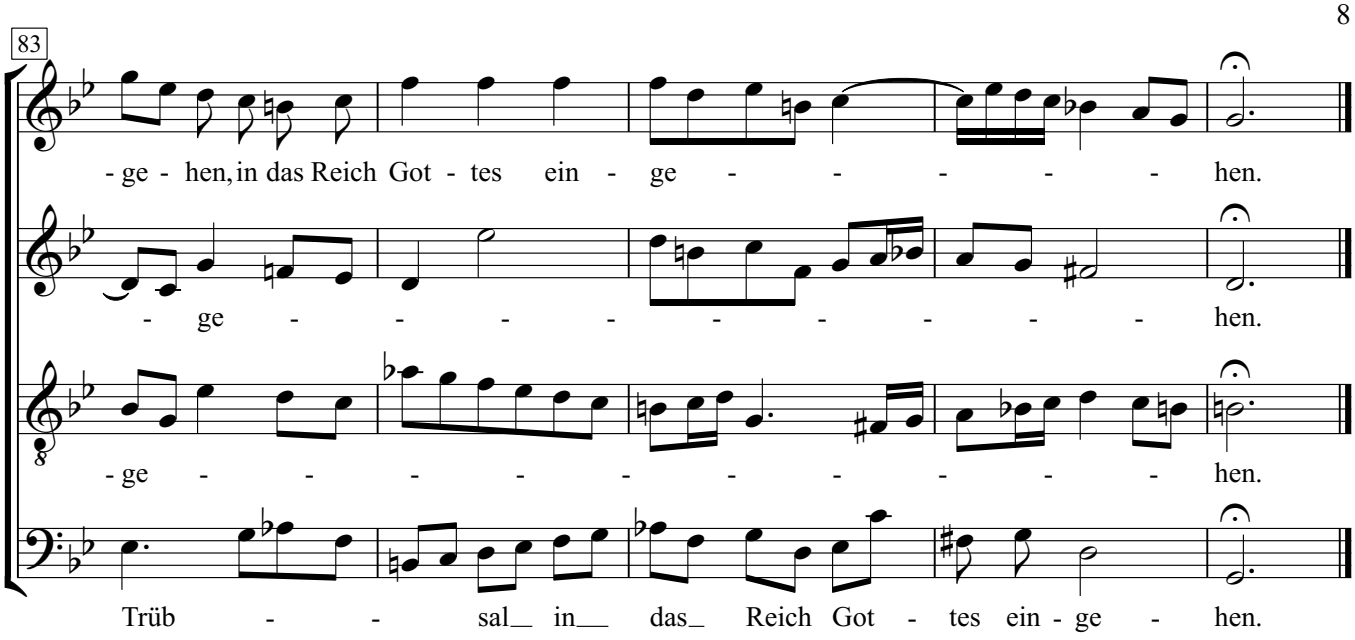
83
- ge - hen, in das Reich Got - tes ein - ge - - - - - - hen.
- ge - - - - - - - - - hen.
- ge - - - - - - - - - hen.
Trüb - - sal in das Reich Got - tes ein - ge - hen.

# Kantate 146 (BWV 146)

Wir müssen durch viel Trübsal in das Reich Gottes eingehen

Nr. 8 Choral

Johann Sebastian Bach

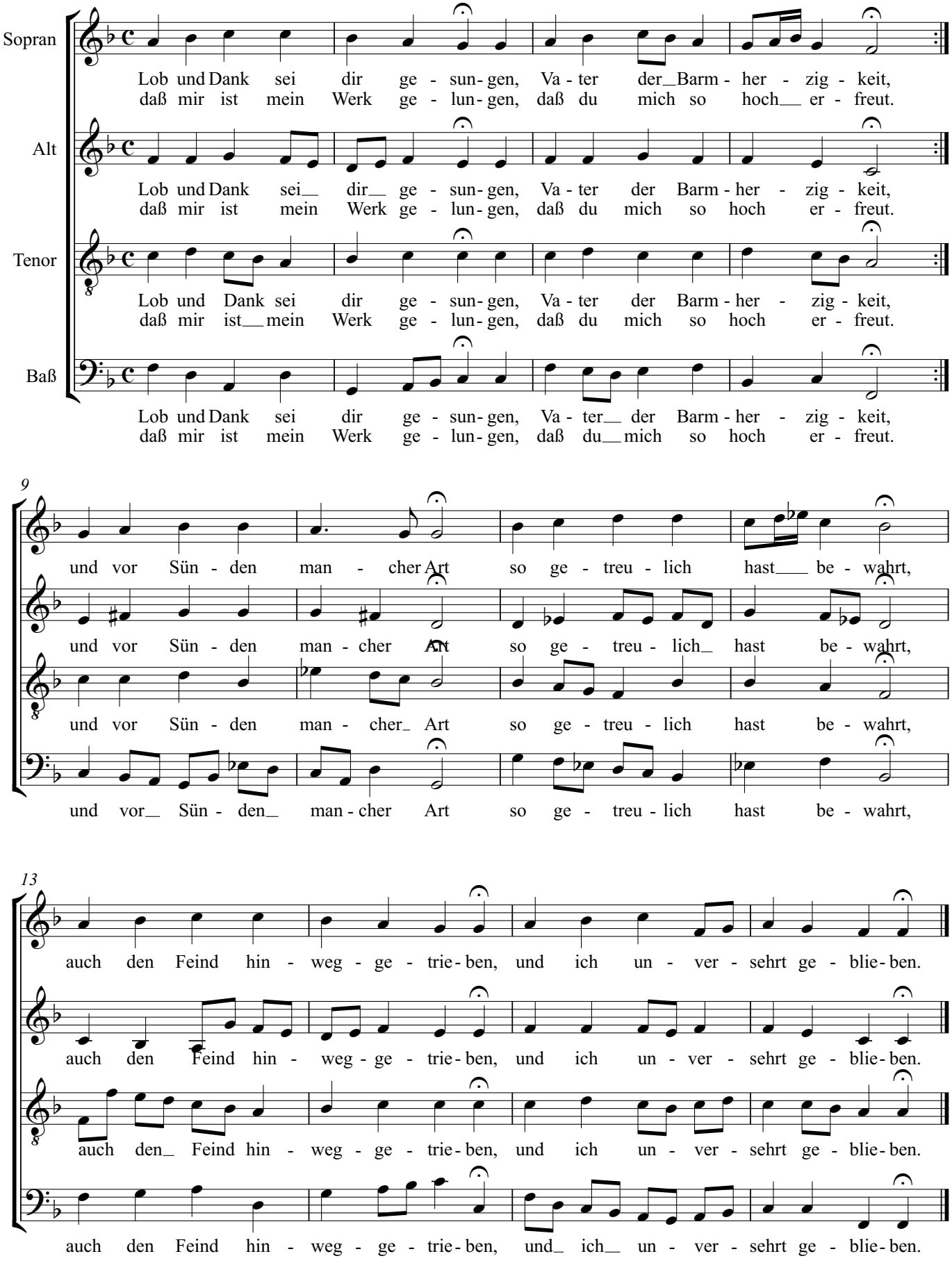

# Komm, o Tod, du Schlafes Bruder

Johann Sebastian Bach
Kantate Nr. 56

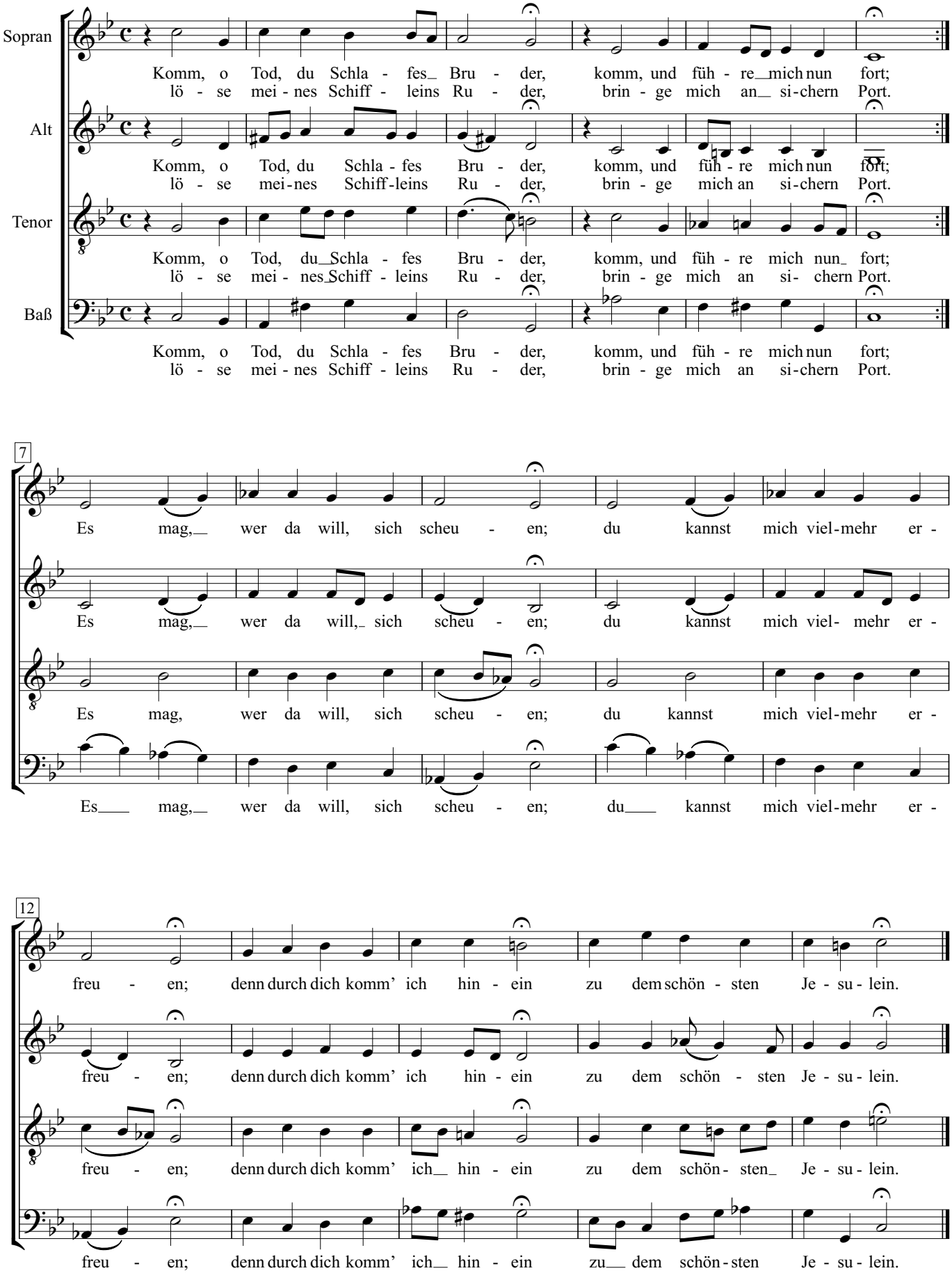

# Magnificat

## Einlagesatz A - Vom Himmel hoch

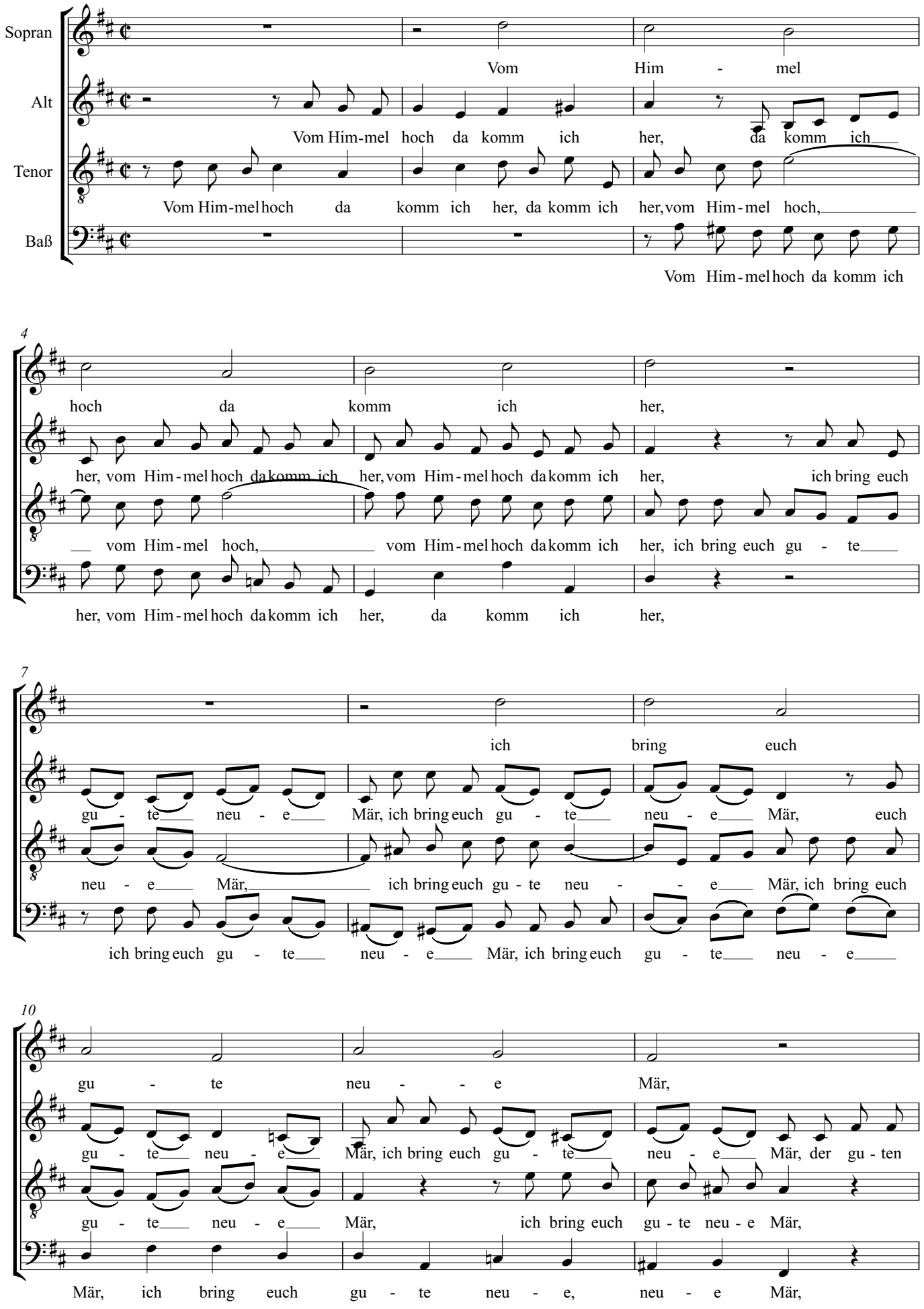

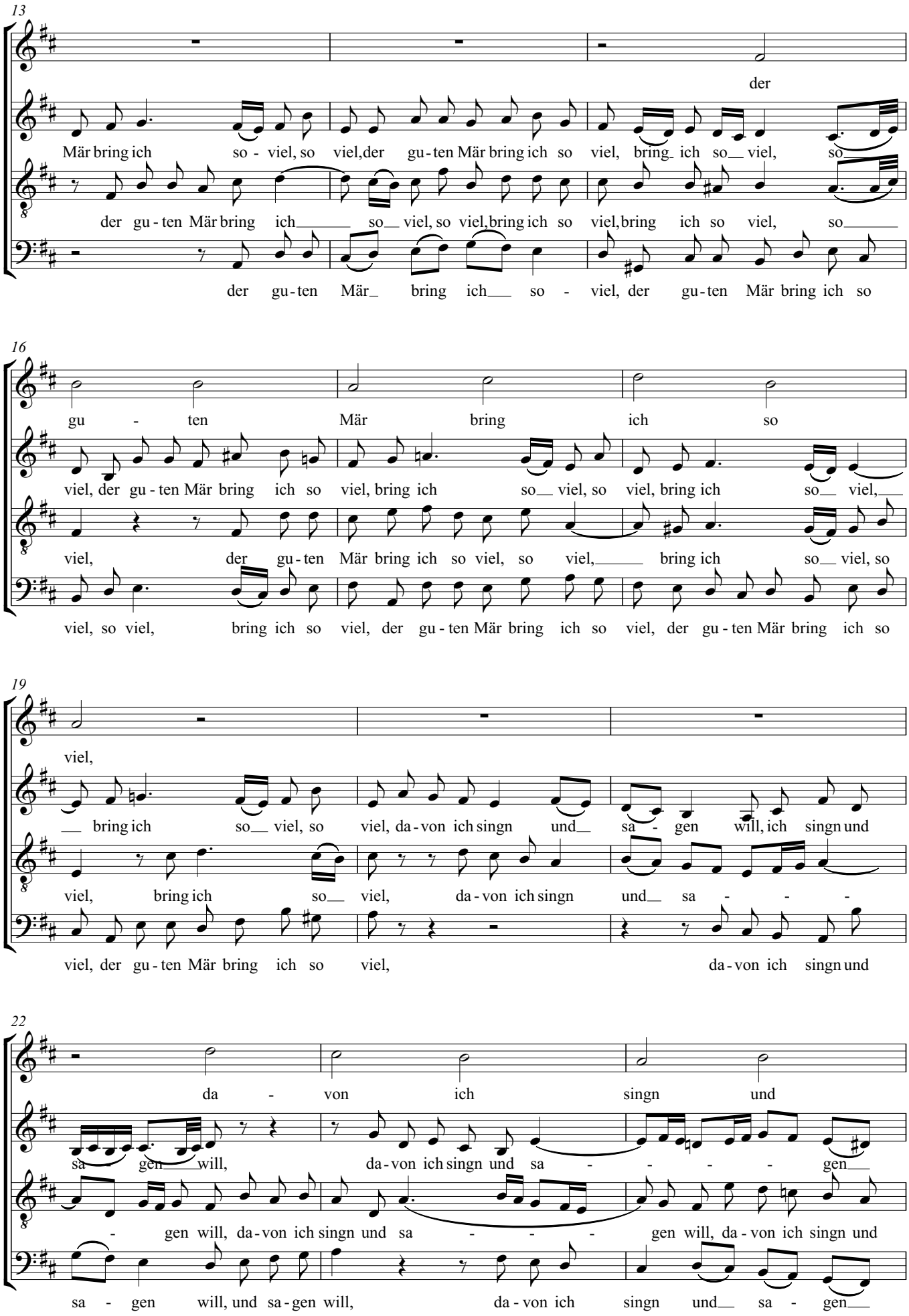
13
der
Mär bring ich so - viel, so viel,der gu-ten Mär bring ich so viel, bring ich so viel, so
der gu-ten Mär bring ich so viel, so viel,bring ich so viel,bring ich so viel, so
der gu-ten Mär bring ich so - viel, der gu-ten Mär bring ich so
16
gu - ten Mär bring ich so
viel, der gu-ten Mär bring ich so viel, bring ich so viel, so viel, bring ich so viel,
viel, der gu-ten Mär bring ich so viel, so viel, bring ich so viel, so
viel, so viel, bring ich so viel, der gu-ten Mär bring ich so viel, der gu-ten Mär bring ich so
19
viel,
bring ich so viel, so viel, da-von ich singn und sa - gen will, ich singn und
viel, bring ich so viel, da-von ich singn und sa - - -
viel, der gu-ten Mär bring ich so viel, da-von ich singn und
22
da - von ich singn und
sa - gen will, da-von ich singn und sa - - - - gen
- gen will, da-von ich singn und sa - - - gen will, da-von ich singn und
sa - gen will, und sa-gen will, da-von ich singn und sa - gen

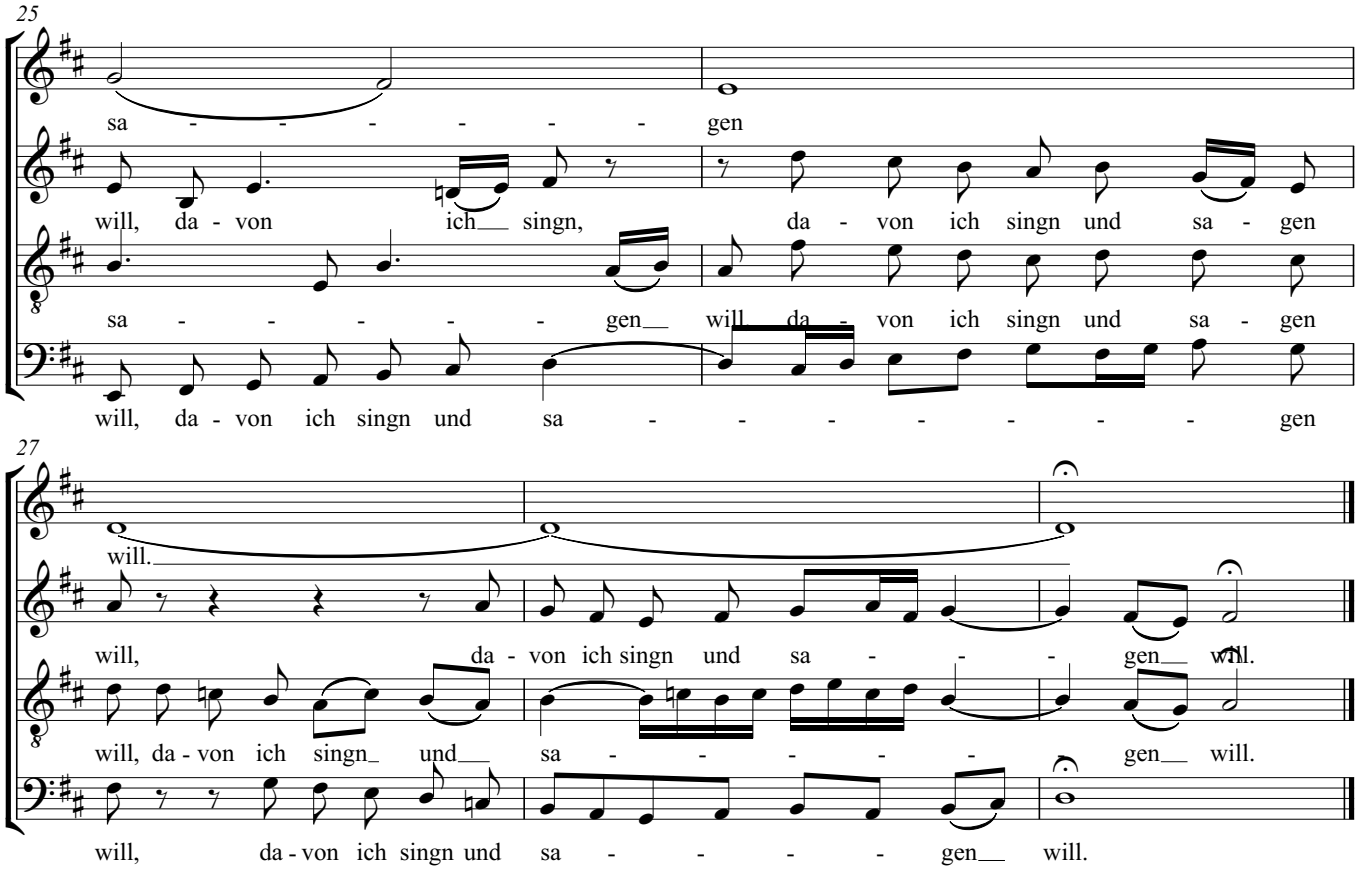
25
sa - - - - - - gen
will, da - von ich__ singn, da - von ich singn und sa - gen
sa - - - - - - gen__ will da - von ich singn und sa - gen
will, da - von ich singn und sa - - - - - - - gen
27
will.
will, da - von ich singn und sa - - - gen__ will.
will, da - von ich singn_ und__ sa - - - - - gen__ will.
will, da - von ich singn und sa - - - - gen__ will.

# Magnificat

Einlagesatz B - Freut euch und jubiliert

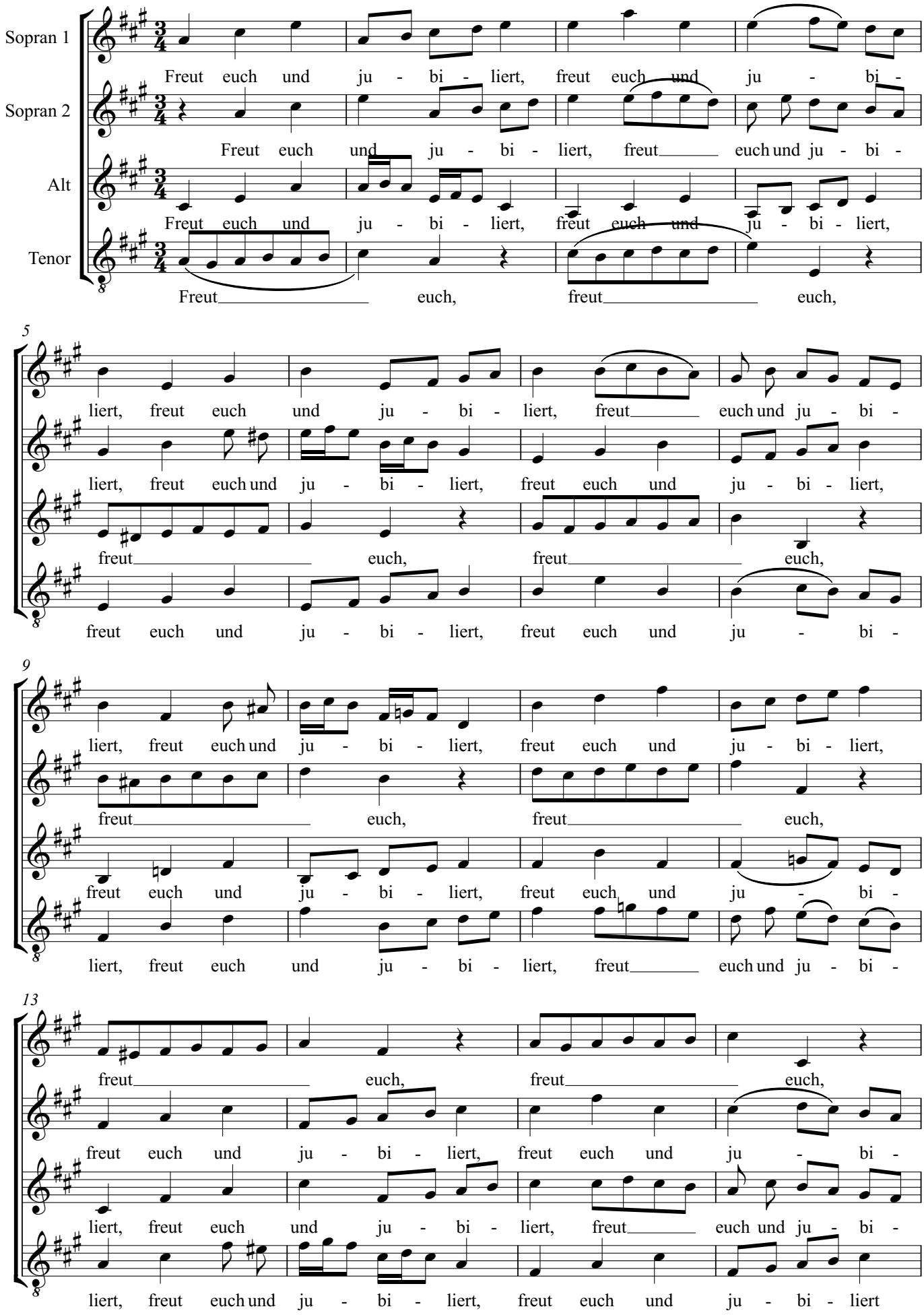

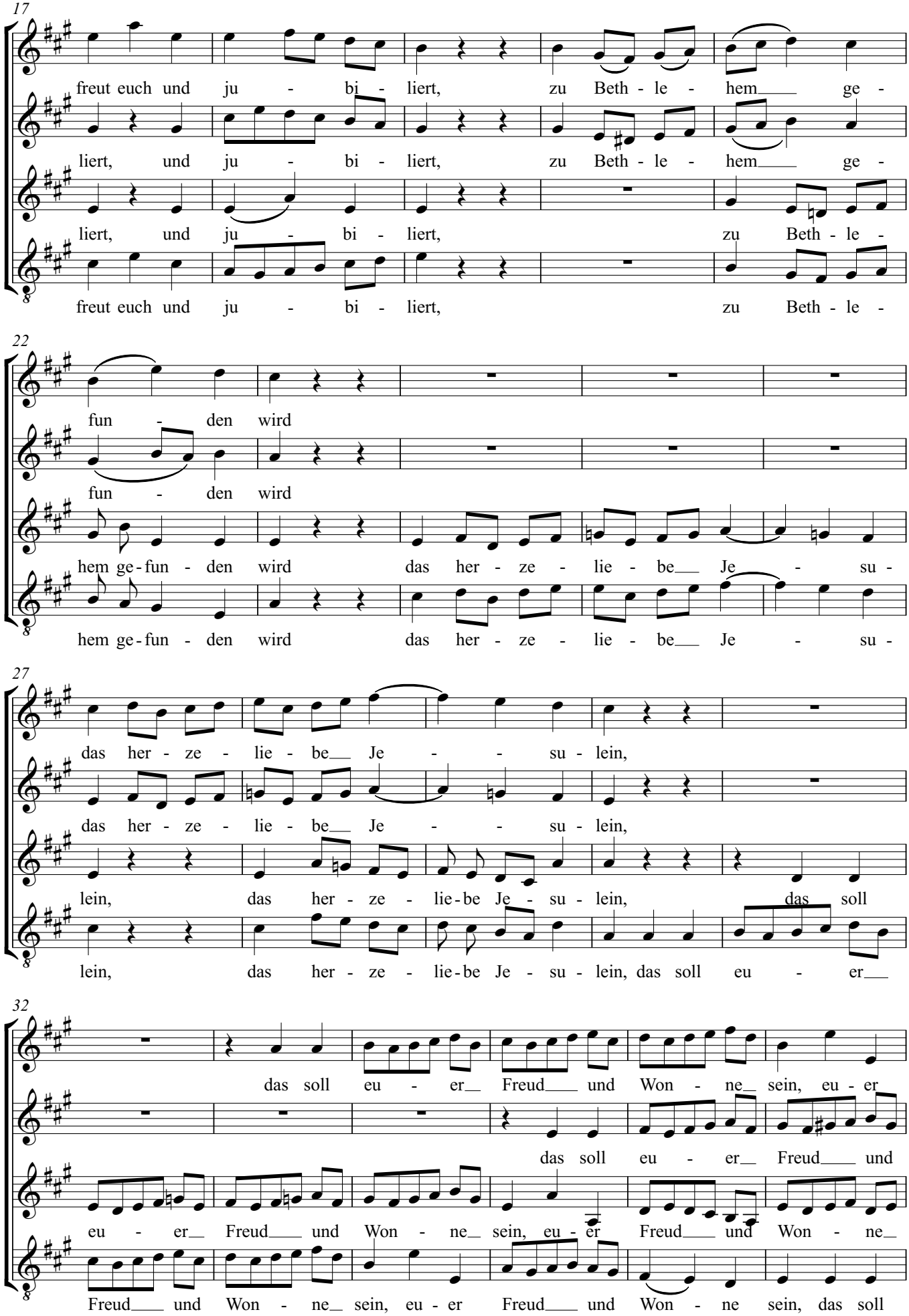
17
freut euch und ju - bi - liert, zu Beth - le - hem ge -
liert, und ju - bi - liert, zu Beth - le - hem ge -
liert, und ju - bi - liert, zu Beth - le -
freut euch und ju - bi - liert, zu Beth - le -
22
fun - den wird
fun - den wird
hem ge - fun - den wird das her - ze - lie - be Je - su -
hem ge - fun - den wird das her - ze - lie - be Je - su -
27
das her - ze - lie - be Je - su - lein,
das her - ze - lie - be Je - su - lein,
lein, das her - ze - lie - be Je - su - lein, das soll
lein, das her - ze - lie - be Je - su - lein, das soll eu - er
32
das soll eu - er Freud und Won - ne sein, eu - er
das soll eu - er Freud und
eu - er Freud und Won - ne sein, eu - er Freud und Won - ne
Freud und Won - ne sein, eu - er Freud und Won - ne sein, das soll

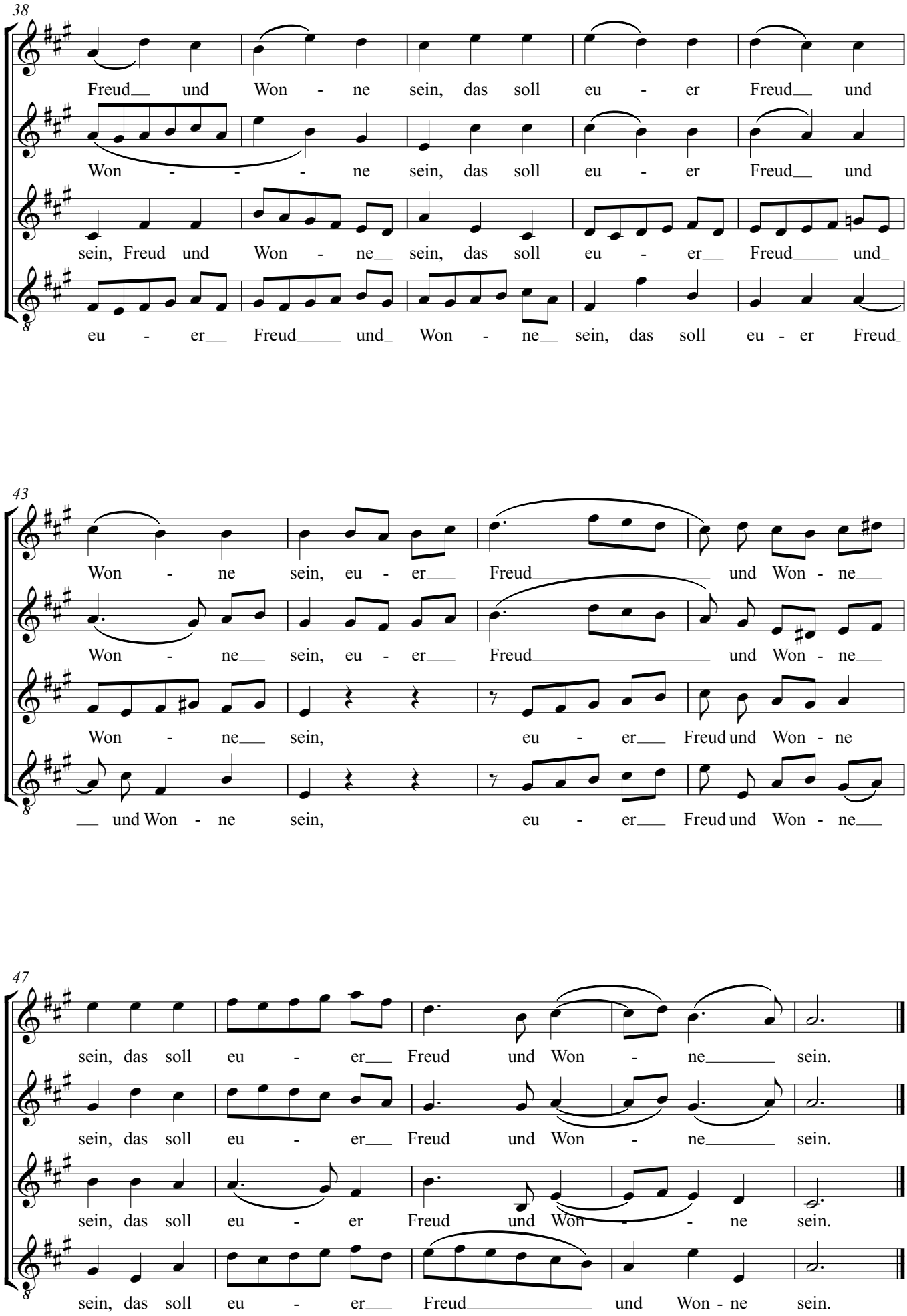
38
Freud und Won - ne sein, das soll eu - er Freud und
Won - - - ne sein, das soll eu - er Freud und
sein, Freud und Won - ne sein, das soll eu - er Freud und
eu - er Freud und Won - ne sein, das soll eu - er Freud
43
Won - ne sein, eu - er Freud und Won - ne
Won - ne sein, eu - er Freud und Won - ne
Won - ne sein, eu - er Freud und Won - ne
und Won - ne sein, eu - er Freud und Won - ne
47
sein, das soll eu - er Freud und Won - ne sein.
sein, das soll eu - er Freud und Won - ne sein.
sein, das soll eu - er Freud und Won - ne sein.
sein, das soll eu - er Freud und Won - ne sein.

# Magnificat

Einlagesatz C - Gloria in ecelsis Deo

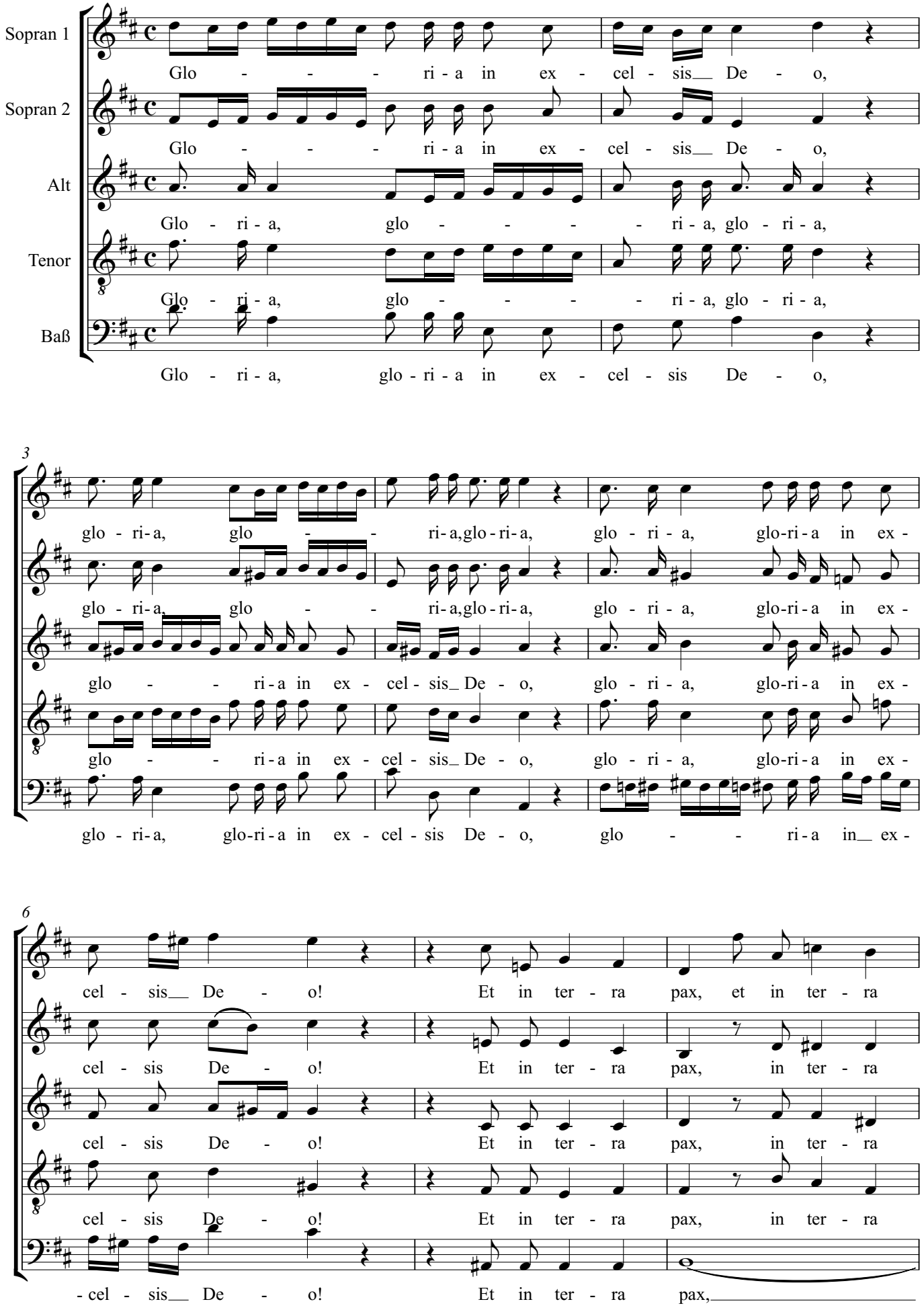

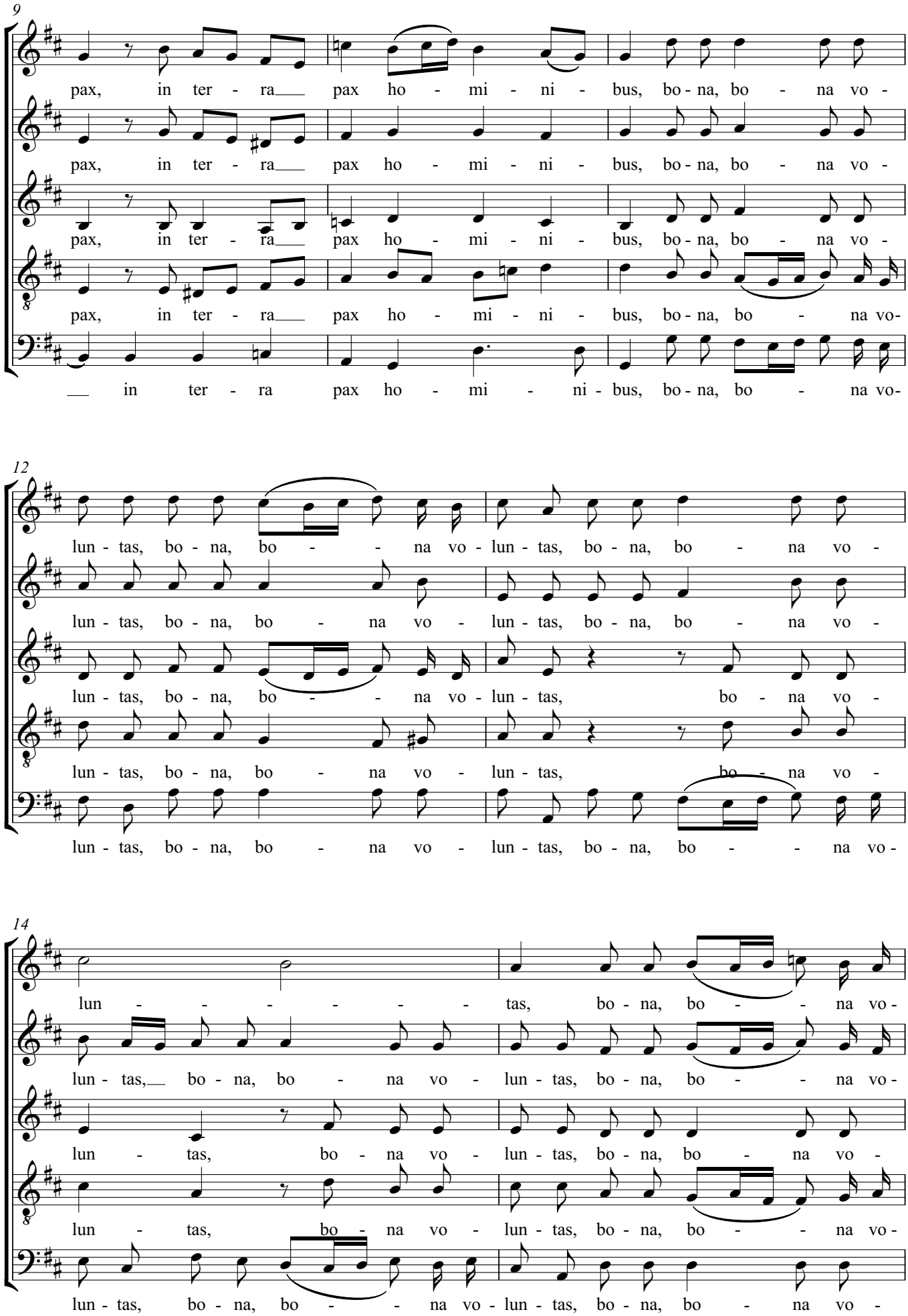
9
pax, in ter - ra pax ho - mi - ni - bus, bo - na, bo - na vo -
pax, in ter - ra pax ho - mi - ni - bus, bo - na, bo - na vo -
pax, in ter - ra pax ho - mi - ni - bus, bo - na, bo - na vo -
pax, in ter - ra pax ho - mi - ni - bus, bo - na, bo - na vo-
in ter - ra pax ho - mi - ni - bus, bo - na, bo - na vo-
12
lun - tas, bo - na, bo - na vo - lun - tas, bo - na, bo - na vo -
lun - tas, bo - na, bo - na vo - lun - tas, bo - na, bo - na vo -
lun - tas, bo - na, bo - na vo - lun - tas, bo - na vo -
lun - tas, bo - na, bo - na vo - lun - tas, bo - na vo -
lun - tas, bo - na, bo - na vo - lun - tas, bo - na, bo - na vo-
14
lun - tas, bo - na, bo - na vo -
lun - tas, bo - na, bo - na vo - lun - tas, bo - na, bo - na vo -
lun - tas, bo - na vo - lun - tas, bo - na, bo - na vo -
lun - tas, bo - na vo - lun - tas, bo - na, bo - na vo -
lun - tas, bo - na, bo - na vo - lun - tas, bo - na, bo - na vo -

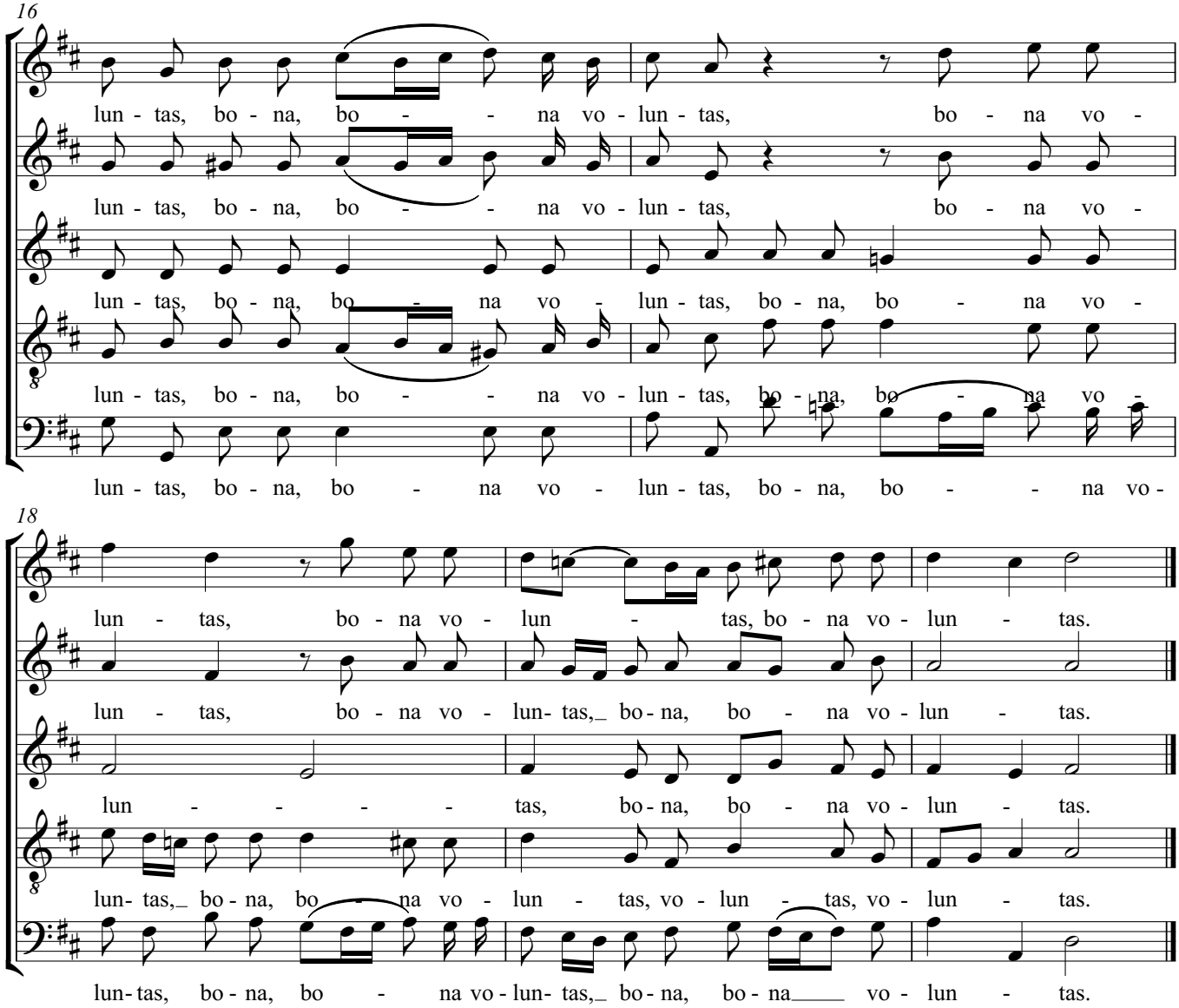
16
lun - tas, bo - na, bo - - na vo - lun - tas, bo - na vo -
lun - tas, bo - na, bo - - na vo - lun - tas, bo - na vo -
lun - tas, bo - na, bo - na vo - lun - tas, bo - na, bo - na vo -
lun - tas, bo - na, bo - - na vo - lun - tas, bo - na, bo - na vo -
lun - tas, bo - na, bo - na vo - lun - tas, bo - na, bo - - na vo -
18
lun - tas, bo - na vo - lun - tas, bo - na vo - lun - tas.
lun - tas, bo - na vo - lun- tas, bo - na, bo - na vo - lun - tas.
lun - - - - tas, bo - na, bo - na vo - lun - tas.
lun- tas, bo - na, bo - na vo - lun - tas, vo - lun - tas, vo - lun - tas.
lun- tas, bo - na, bo - na vo - lun- tas, bo - na, bo - na vo - lun - tas.

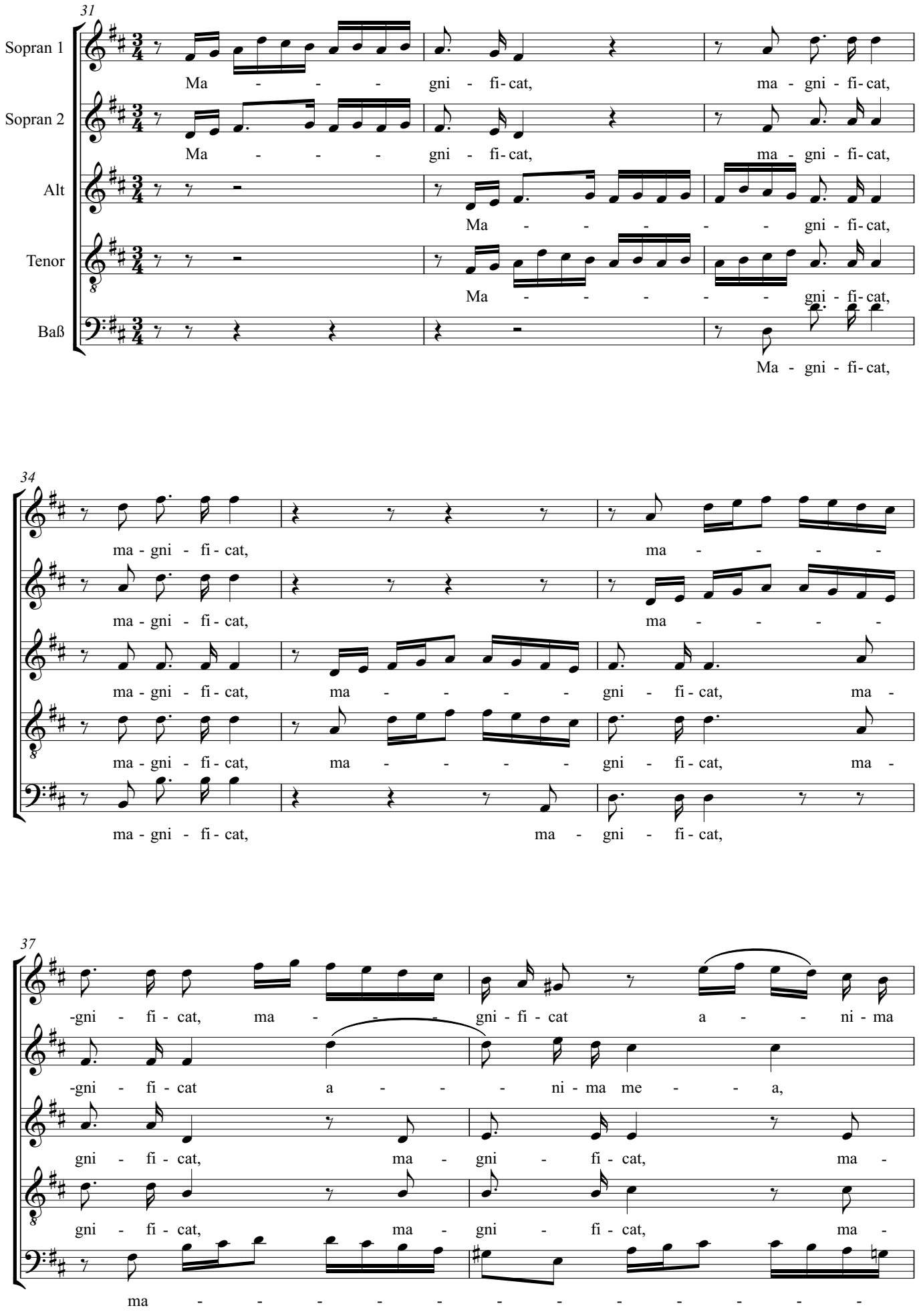
31
Sopran 1
Ma - - - - gni - fi - cat, ma - gni - fi - cat,
Sopran 2
Ma - - - - gni - fi - cat, ma - gni - fi - cat,
Alt
Ma - - - - - - gni - fi - cat,
Tenor
Ma - - - - - - gni - fi - cat,
Baß
Ma - gni - fi - cat,
34
ma - gni - fi - cat, ma - - - - -
ma - gni - fi - cat, ma - - - - -
ma - gni - fi - cat, ma - - - - - gni - fi - cat, ma -
ma - gni - fi - cat, ma - - - - - gni - fi - cat, ma -
ma - gni - fi - cat, ma - gni - fi - cat,
37
-gni - fi - cat, ma - - - - gni - fi - cat a - - - ni - ma
-gni - fi - cat a - - - ni - ma me - - - a,
gni - fi - cat, ma - gni - fi - cat, ma -
gni - fi - cat, ma - gni - fi - cat, ma -
ma - - - - - - - - - - -

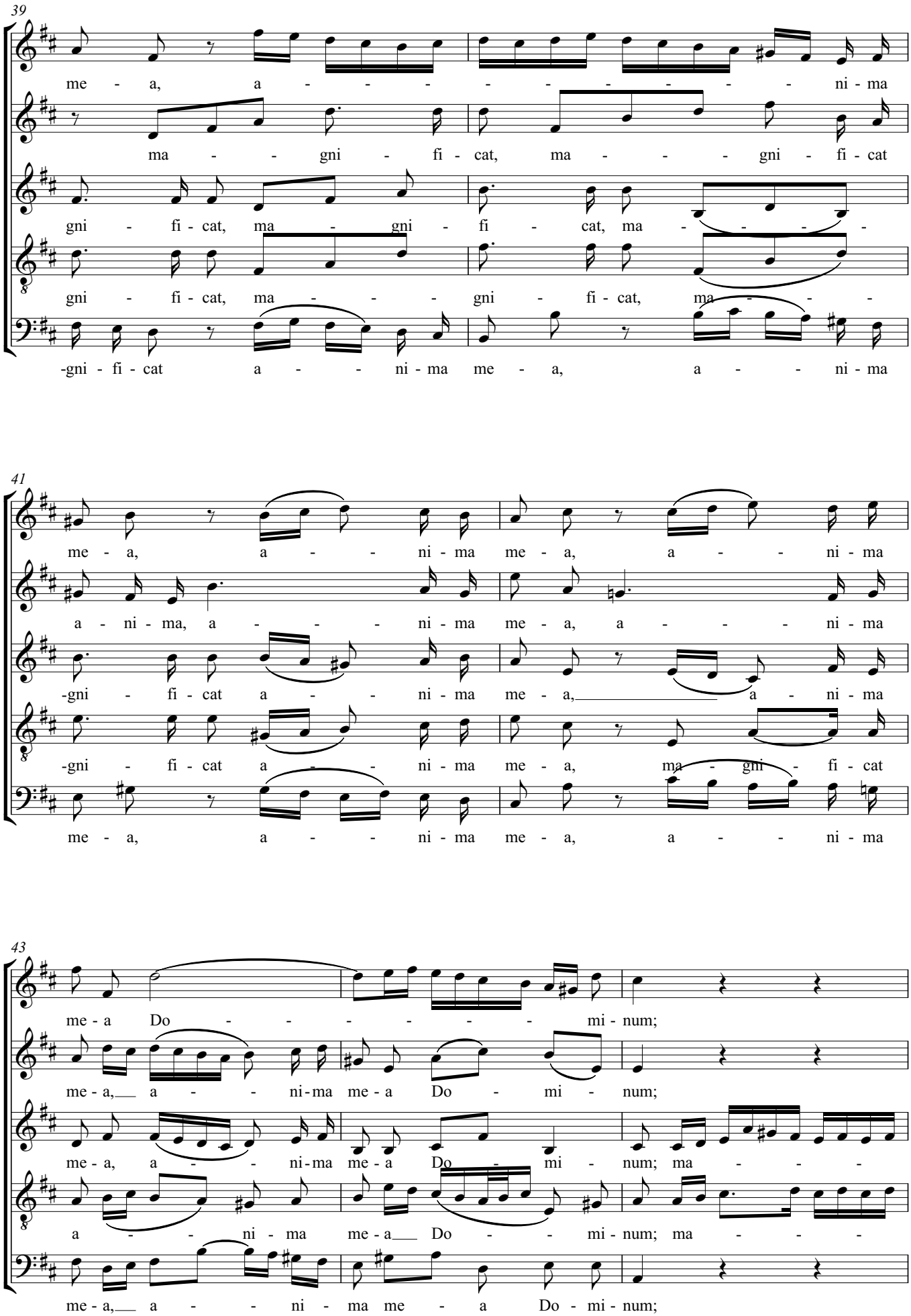
39
me - a, a - - - - - - - - - ni - ma
ma - - gni - fi - cat, ma - - - gni - fi - cat
gni - fi - cat, ma - gni - fi - cat, ma - - - -
gni - fi - cat, ma - - - gni - fi - cat, ma - - -
-gni - fi - cat a - - ni - ma me - a, a - - ni - ma
41
me - a, a - - ni - ma me - a, a - - ni - ma
a - ni - ma, a - - - ni - ma me - a, a - - - ni - ma
-gni - fi - cat a - - ni - ma me - a, a - ni - ma
-gni - fi - cat a - - ni - ma me - a, ma - gni - fi - cat
me - a, a - - ni - ma me - a, a - - ni - ma
43
me - a Do - - - - - - mi - num;
me - a, a - - ni - ma me - a Do - mi - num;
me - a, a - - ni - ma me - a Do - mi - num; ma - - -
a - - ni - ma me - a Do - - mi - num; ma - - -
me - a, a - - ni - ma me - a Do - mi - num;

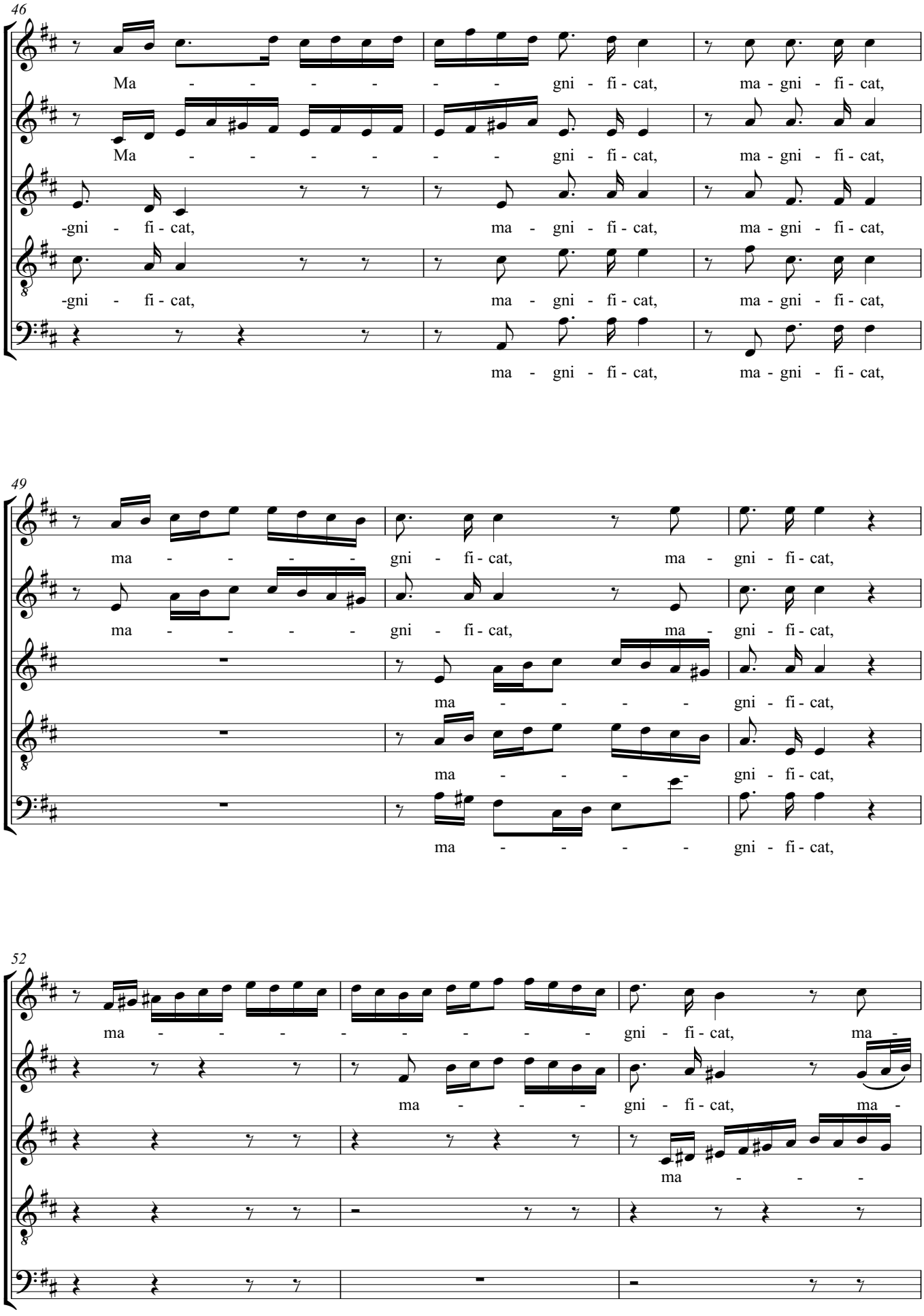
46
Ma - - - - - - gni - fi - cat, ma - gni - fi - cat,
Ma - - - - - - gni - fi - cat, ma - gni - fi - cat,
-gni - fi - cat, ma - gni - fi - cat, ma - gni - fi - cat,
-gni - fi - cat, ma - gni - fi - cat, ma - gni - fi - cat,
ma - gni - fi - cat, ma - gni - fi - cat,
49
ma - - - - gni - fi - cat, ma - gni - fi - cat,
ma - - - - gni - fi - cat, ma - gni - fi - cat,
ma - - - - gni - fi - cat,
ma - - - - gni - fi - cat,
ma - - - - gni - fi - cat,
52
ma - - - - - - - - gni - fi - cat, ma -
ma - - - - gni - fi - cat, ma -
ma - - -

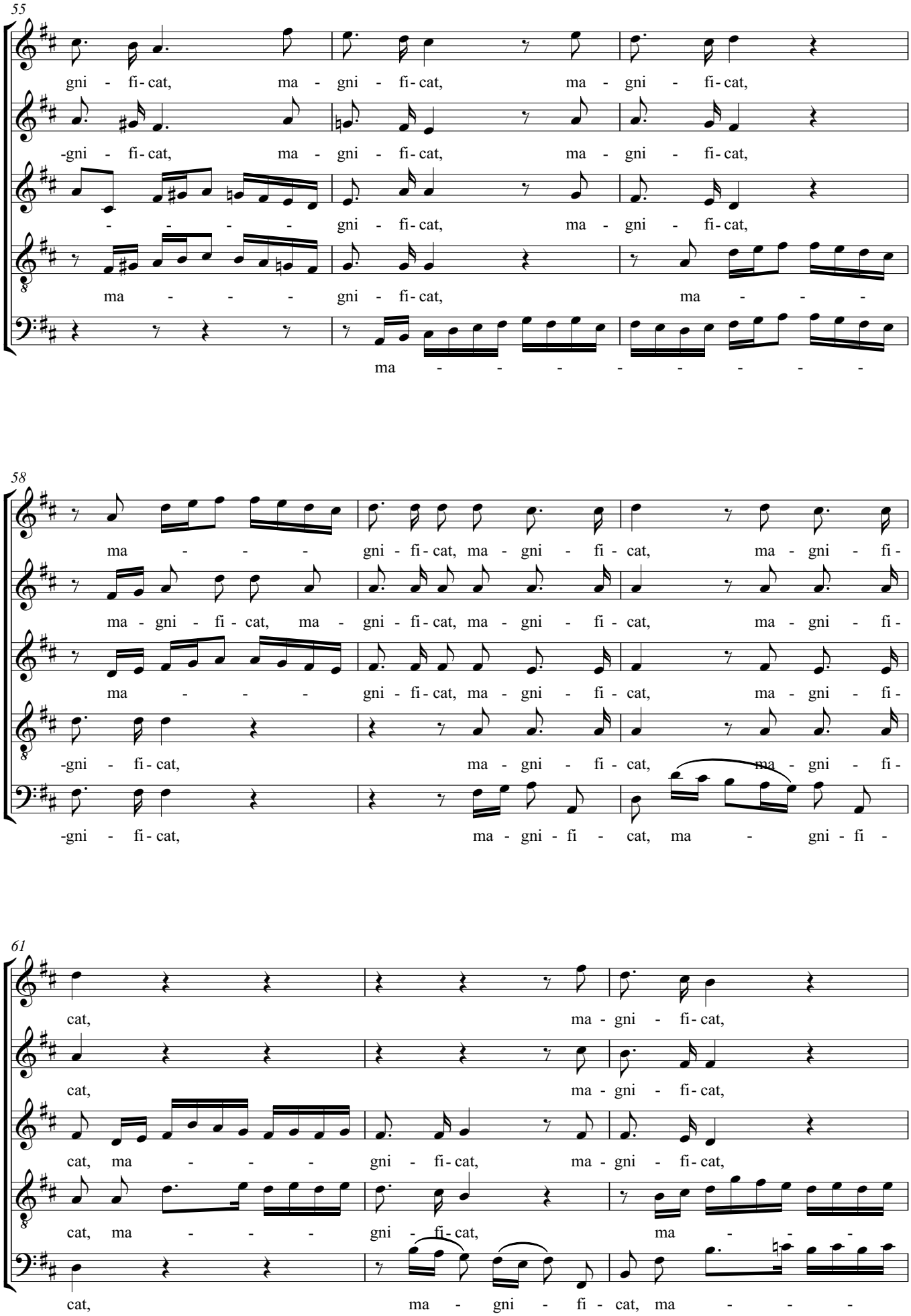
55
gni - fi - cat, ma - gni - fi - cat, ma - gni - fi - cat,
-gni - fi - cat, ma - gni - fi - cat, ma - gni - fi - cat,
- - - - - gni - fi - cat, ma - gni - fi - cat,
ma - - - - gni - fi - cat, ma - - - -
ma - - - - - - - - -
58
ma - - - - gni - fi - cat, ma - gni - fi - cat, ma - gni - fi -
ma - gni - fi - cat, ma - gni - fi - cat, ma - gni - fi - cat, ma - gni - fi -
ma - - - - gni - fi - cat, ma - gni - fi - cat, ma - gni - fi -
-gni - fi - cat, ma - gni - fi - cat, ma - gni - fi -
-gni - fi - cat, ma - gni - fi - cat, ma - gni - fi -
61
cat, ma - gni - fi - cat,
cat, ma - gni - fi - cat,
cat, ma - - - - gni - fi - cat, ma - gni - fi - cat,
cat, ma - - - - gni - fi - cat, ma - - - -
cat, ma - gni - fi - cat, ma - - - -

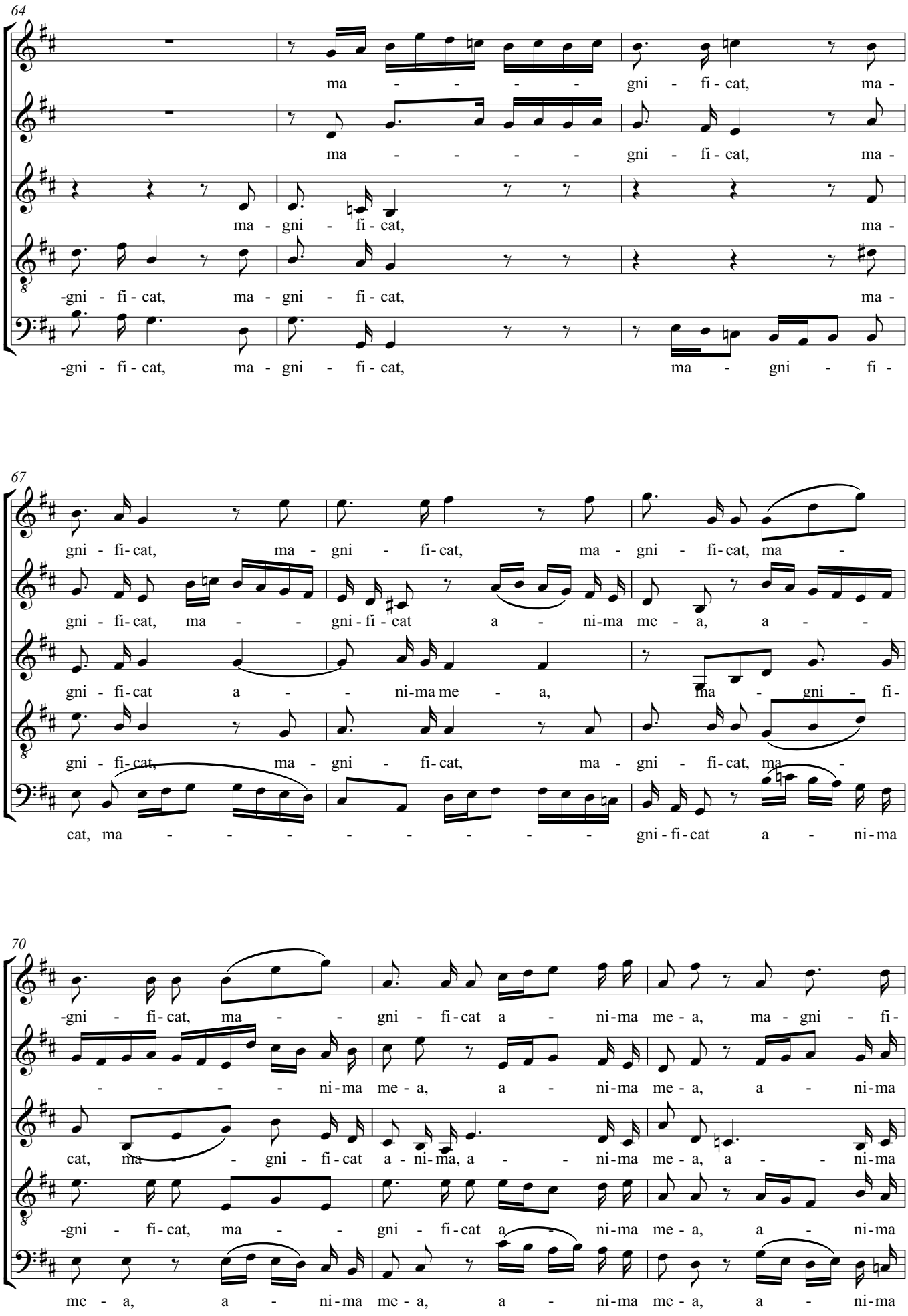
64
ma - - - - - gni - fi - cat, ma -
ma - - - - - gni - fi - cat, ma -
ma - gni - fi - cat, ma -
-gni - fi - cat, ma - gni - fi - cat, ma -
-gni - fi - cat, ma - gni - fi - cat, ma - gni - fi -
67
gni - fi - cat, ma - gni - fi - cat, ma - gni - fi - cat, ma -
gni - fi - cat, ma - - gni - fi - cat a - ni - ma me - a, a - -
gni - fi - cat a - - ni - ma me - a, ma - gni - fi -
gni - fi - cat, ma - gni - fi - cat, ma - gni - fi - cat, ma -
cat, ma - - - - - - - gni - fi - cat a - ni - ma
70
-gni - fi - cat, ma - - gni - fi - cat a - ni - ma me - a, ma - gni - fi -
- - - - ni - ma me - a, a - ni - ma me - a, a - ni - ma
cat, ma - - gni - fi - cat a - ni - ma, a - - ni - ma me - a, a - - ni - ma
-gni - fi - cat, ma - - gni - fi - cat a - ni - ma me - a, a - ni - ma
me - a, a - ni - ma me - a, a - ni - ma me - a, a - ni - ma

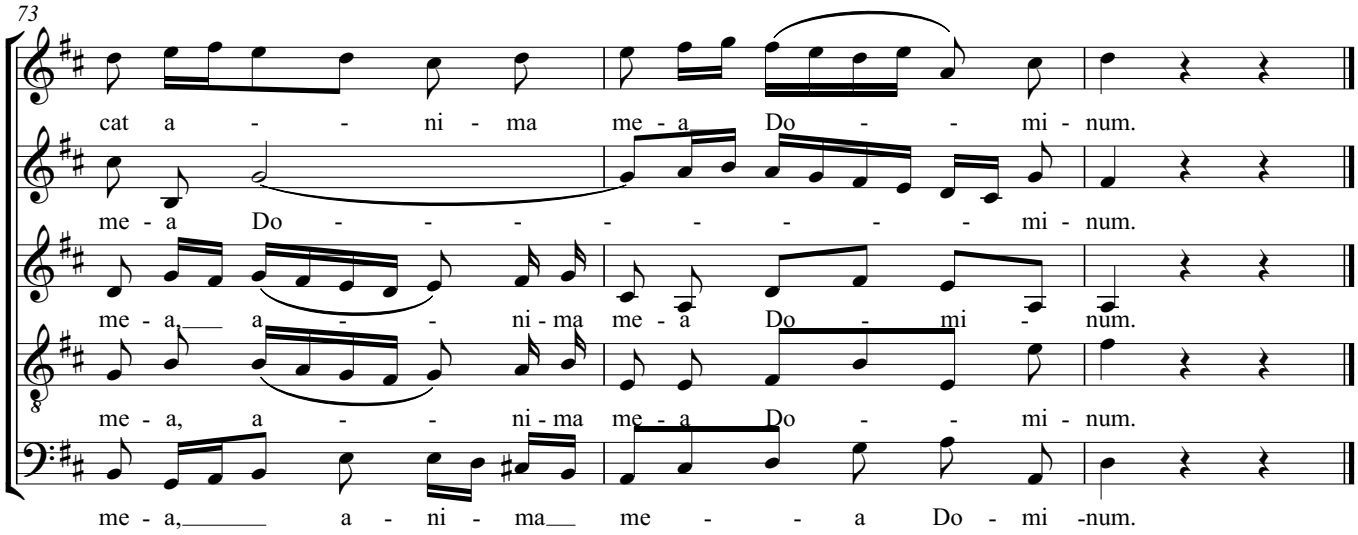
73
cat a - - ni - ma me - a Do - - mi - num.
me - a Do - - - - - - - - mi - num.
me - a, a - - ni - ma me - a Do - mi - num.
me - a, a - - ni - ma me - a Do - - mi - num.
me - a, a - ni - ma me - - a Do - mi -num.

# Magnificat

## 2

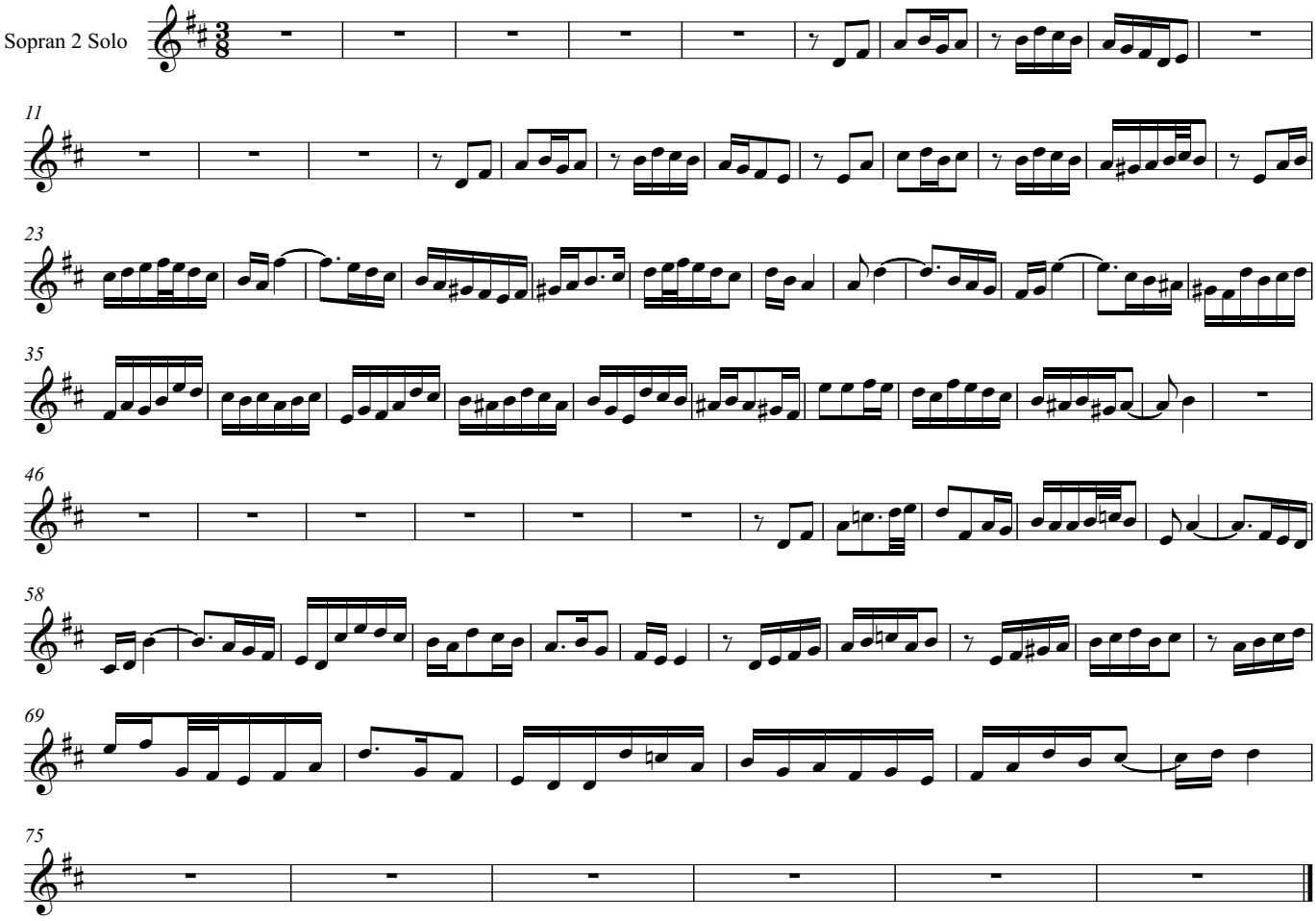

# Magnificat

## 3

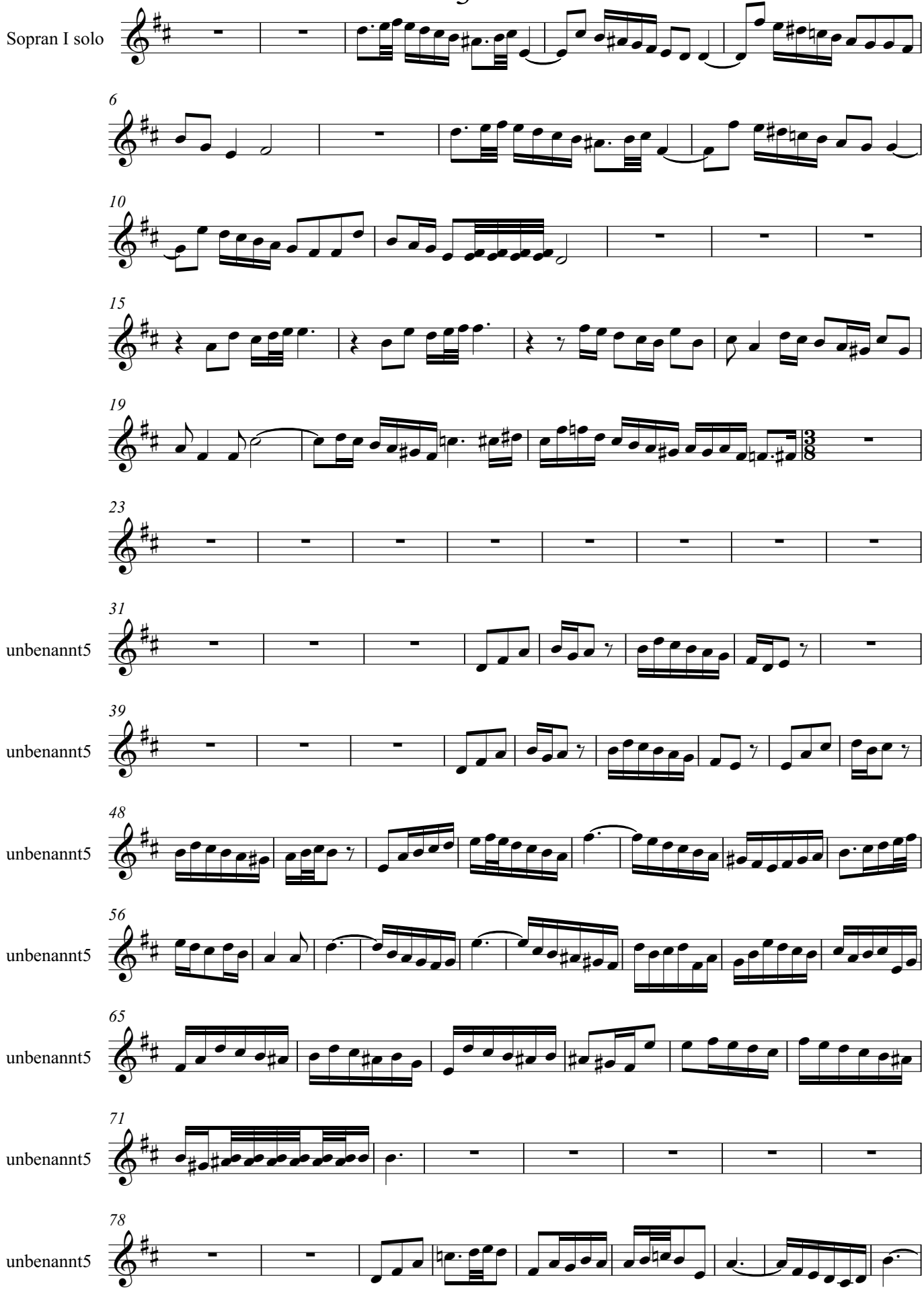

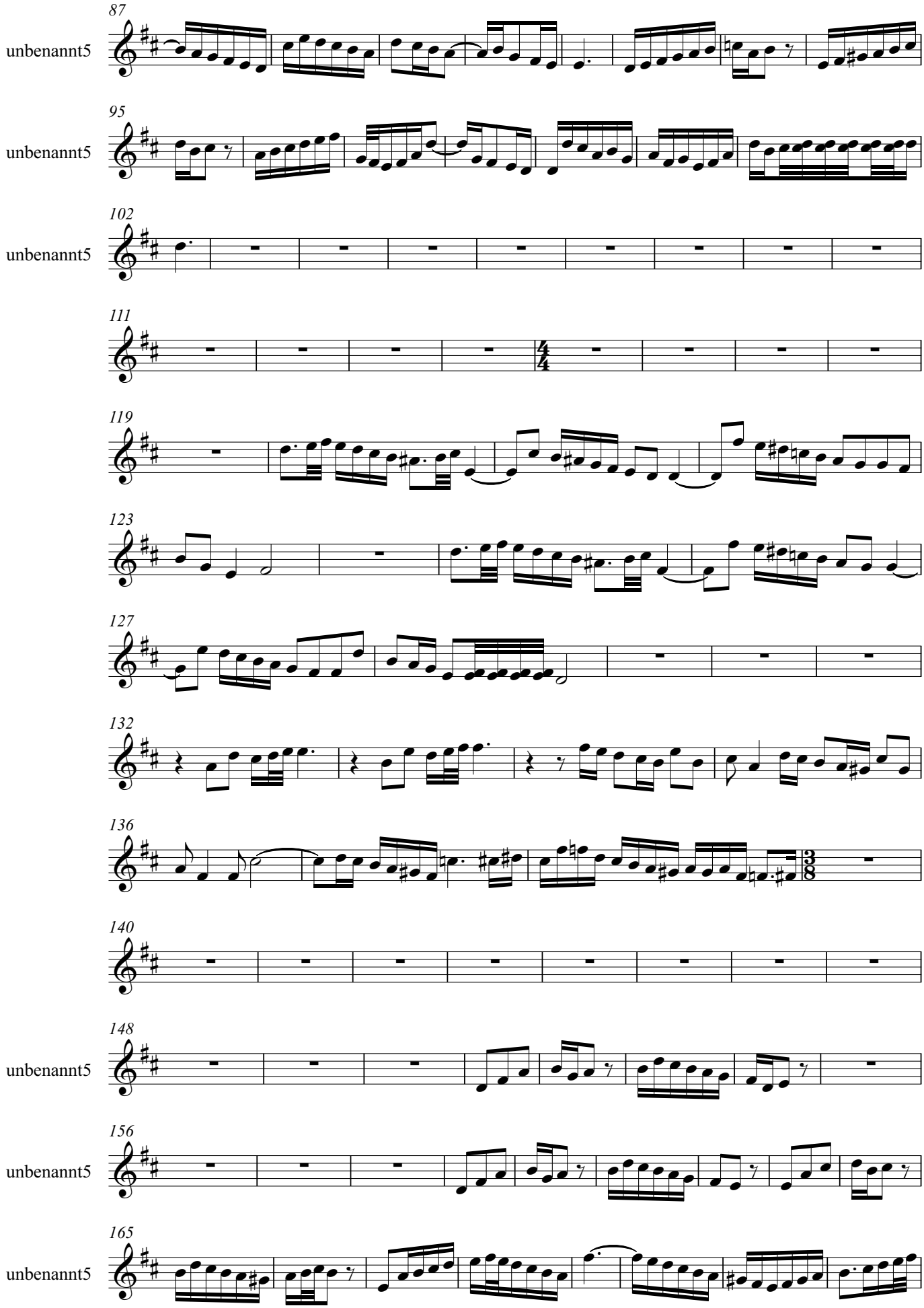
87
unbenannt5
95
unbenannt5
102
unbenannt5
111
119
123
127
132
136
140
148
unbenannt5
156
unbenannt5
165
unbenannt5

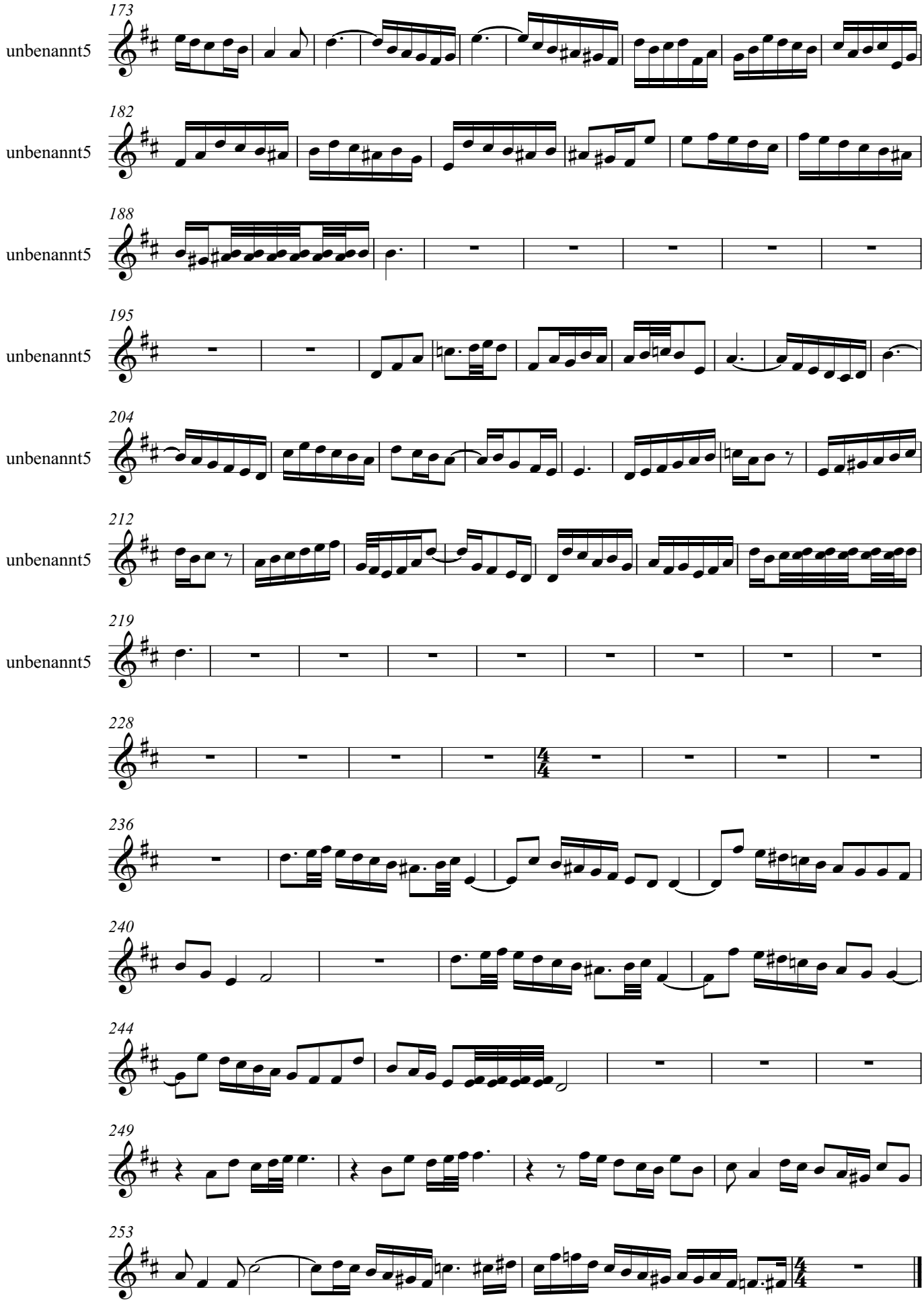
173
unbenannt5
182
unbenannt5
188
unbenannt5
195
unbenannt5
204
unbenannt5
212
unbenannt5
219
unbenannt5
228
236
240
244
249
253

Magnificat
4. Omnes generationes

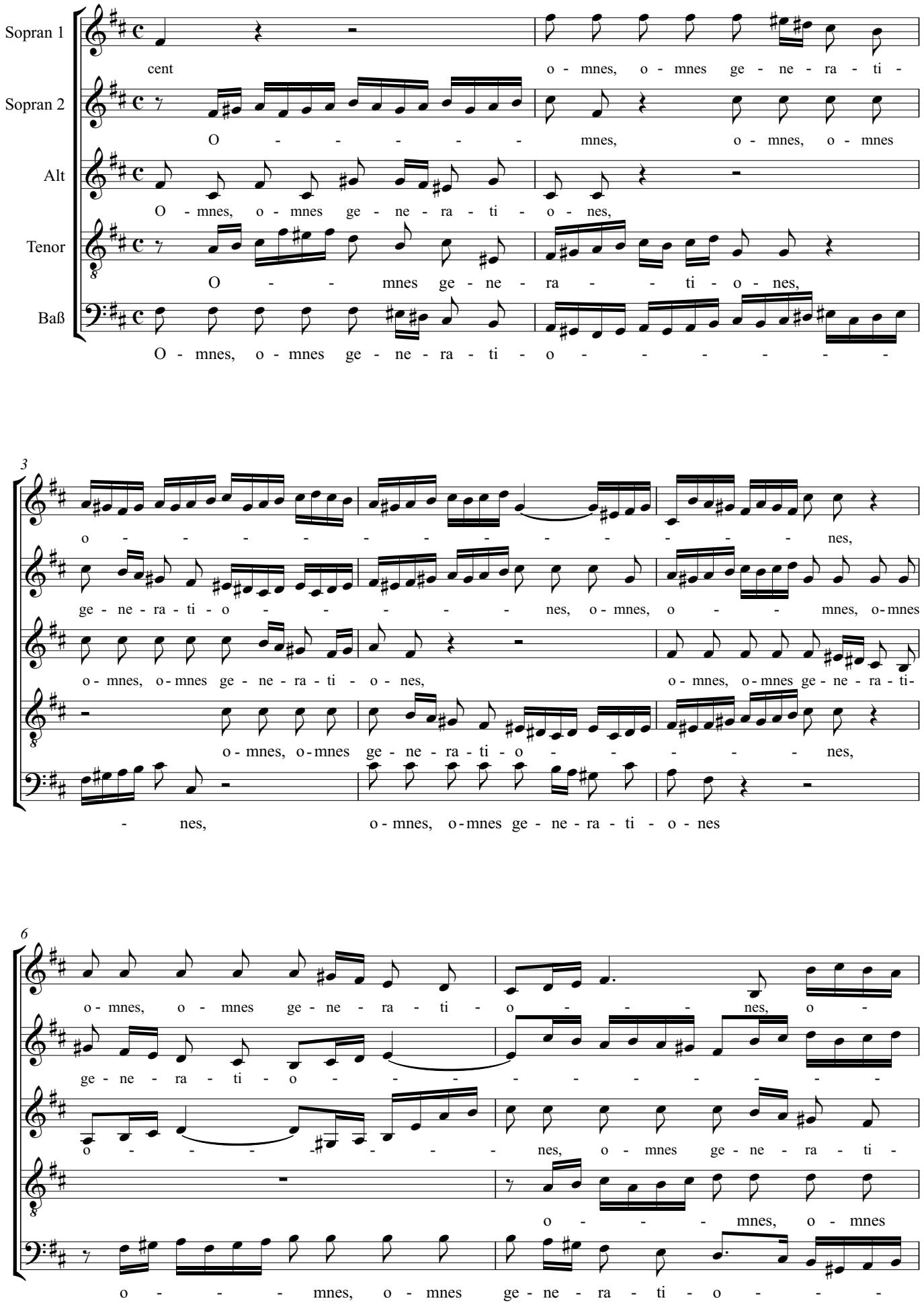

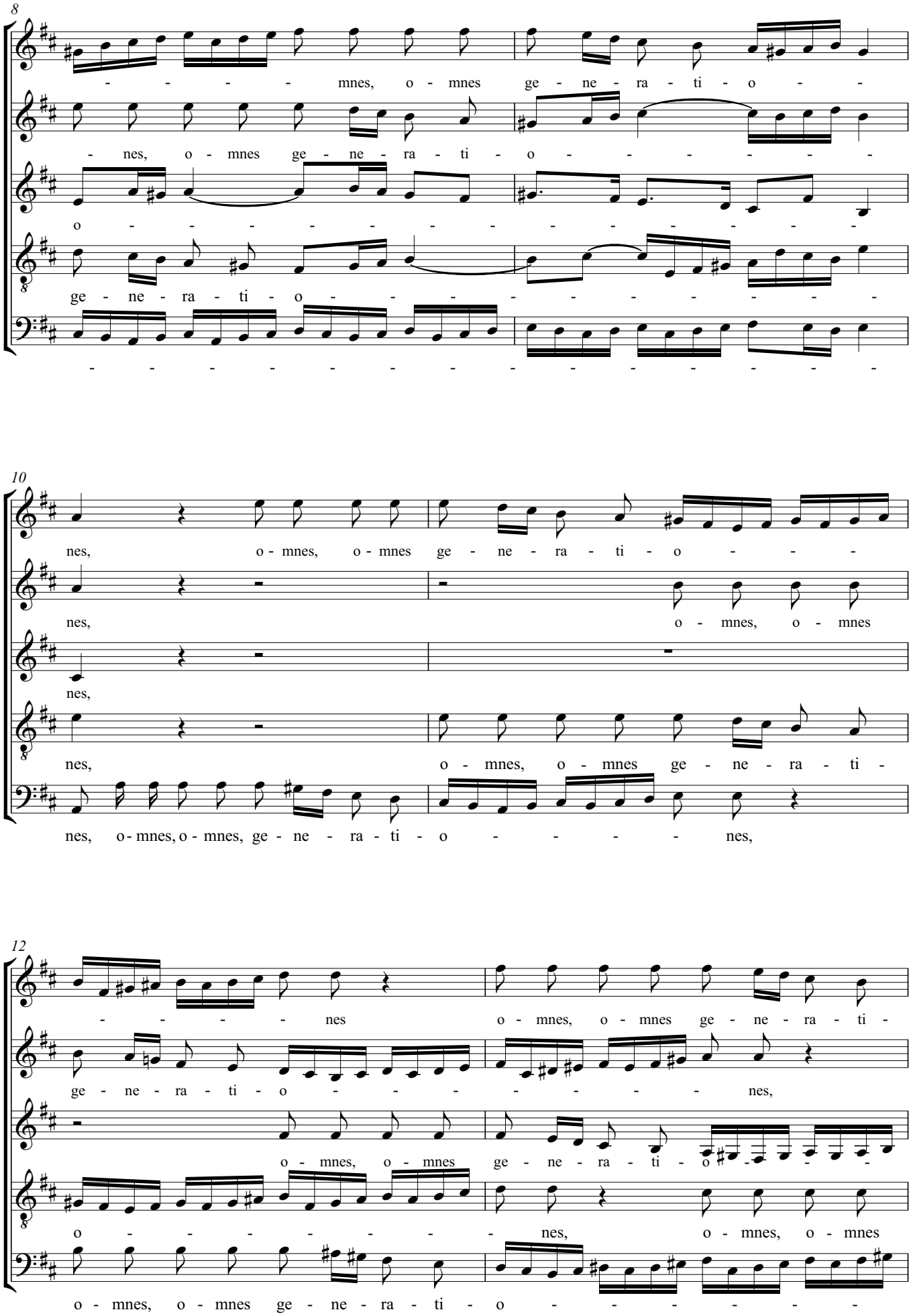
8
- - - - - mnes, o - mnes ge - ne - ra - ti - o - - -
- nes, o - mnes ge - ne - ra - ti - o - - - - - - -
o - - - - - - - - - - - - - - -
ge - ne - ra - ti - o - - - - - - - - - -
- - - - - - - - - - - - - - - - -
10
nes, o - mnes, o - mnes ge - ne - ra - ti - o - - -
nes, o - mnes, o - mnes
nes,
nes, o - mnes, o - mnes ge - ne - ra - ti -
nes, o - mnes, o - mnes, ge - ne - ra - ti - o - - - - nes,
12
- - - - - nes o - mnes, o - mnes ge - ne - ra - ti -
ge - ne - ra - ti - o - - - - - - - nes,
o - mnes, o - mnes ge - ne - ra - ti - o - - -
o - - - - - - - nes, o - mnes, o - mnes
o - mnes, o - mnes ge - ne - ra - ti - o - - - - -

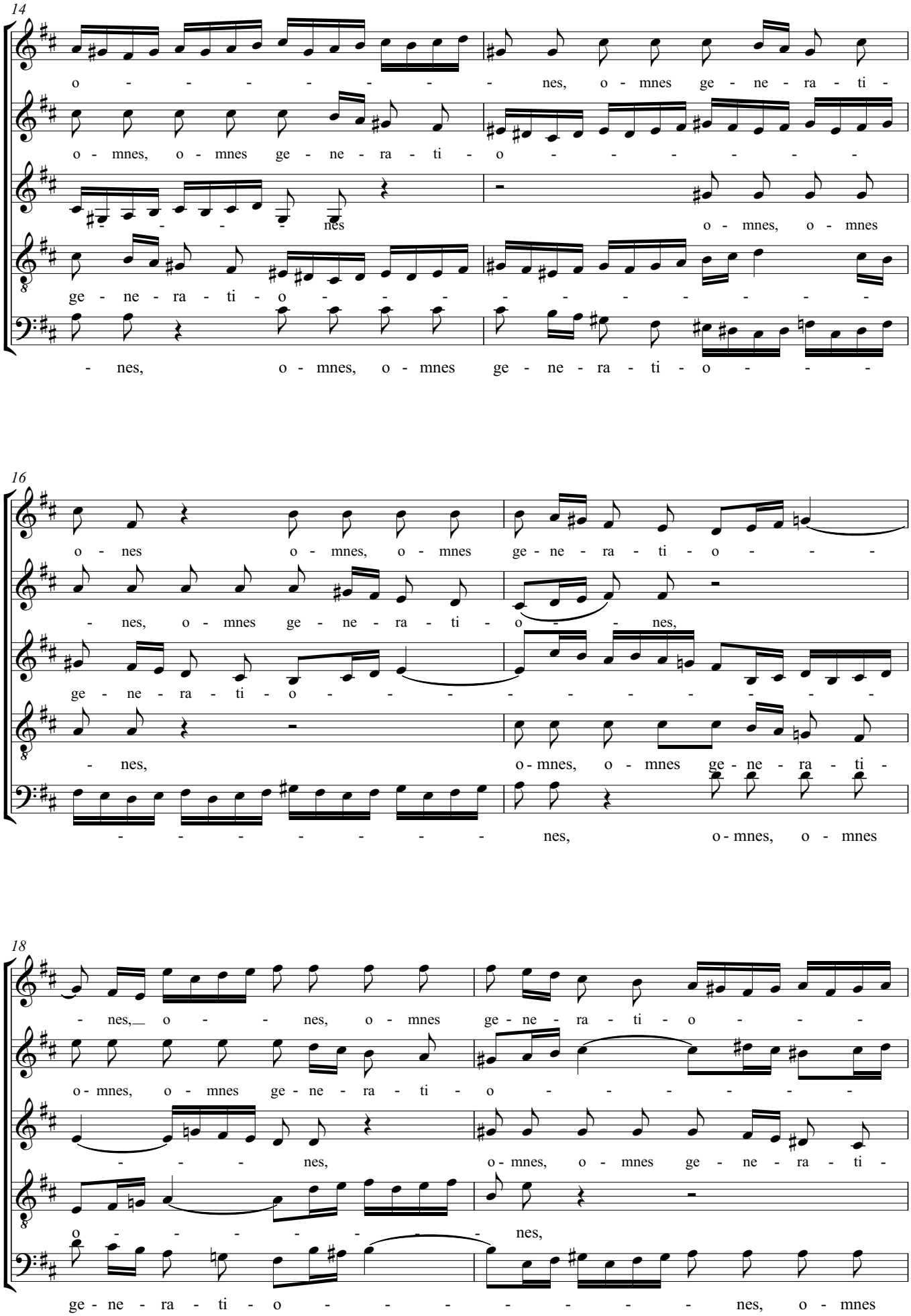
14
o - - - - - - - - nes, o - mnes ge - ne - ra - ti -
o - mnes, o - mnes ge - ne - ra - ti - o - - - - - - - -
- - - - - - nes o - mnes, o - mnes
ge - ne - ra - ti - o - - - - - - - - - - - -
- nes, o - mnes, o - mnes ge - ne - ra - ti - o - - -
16
o - nes o - mnes, o - mnes ge - ne - ra - ti - o - - -
- nes, o - mnes ge - ne - ra - ti - o - - nes,
ge - ne - ra - ti - o - - - - - - - - - - -
- nes, o - mnes, o - mnes ge - ne - ra - ti -
- - - - - - - - nes, o - mnes, o - mnes
18
- nes, o - - - nes, o - mnes ge - ne - ra - ti - o - - -
o - mnes, o - mnes ge - ne - ra - ti - o - - - - - - -
- - - - nes, o - mnes, o - mnes ge - ne - ra - ti -
o - - - - - - - nes,
ge - ne - ra - ti - o - - - - - - - - nes, o - mnes

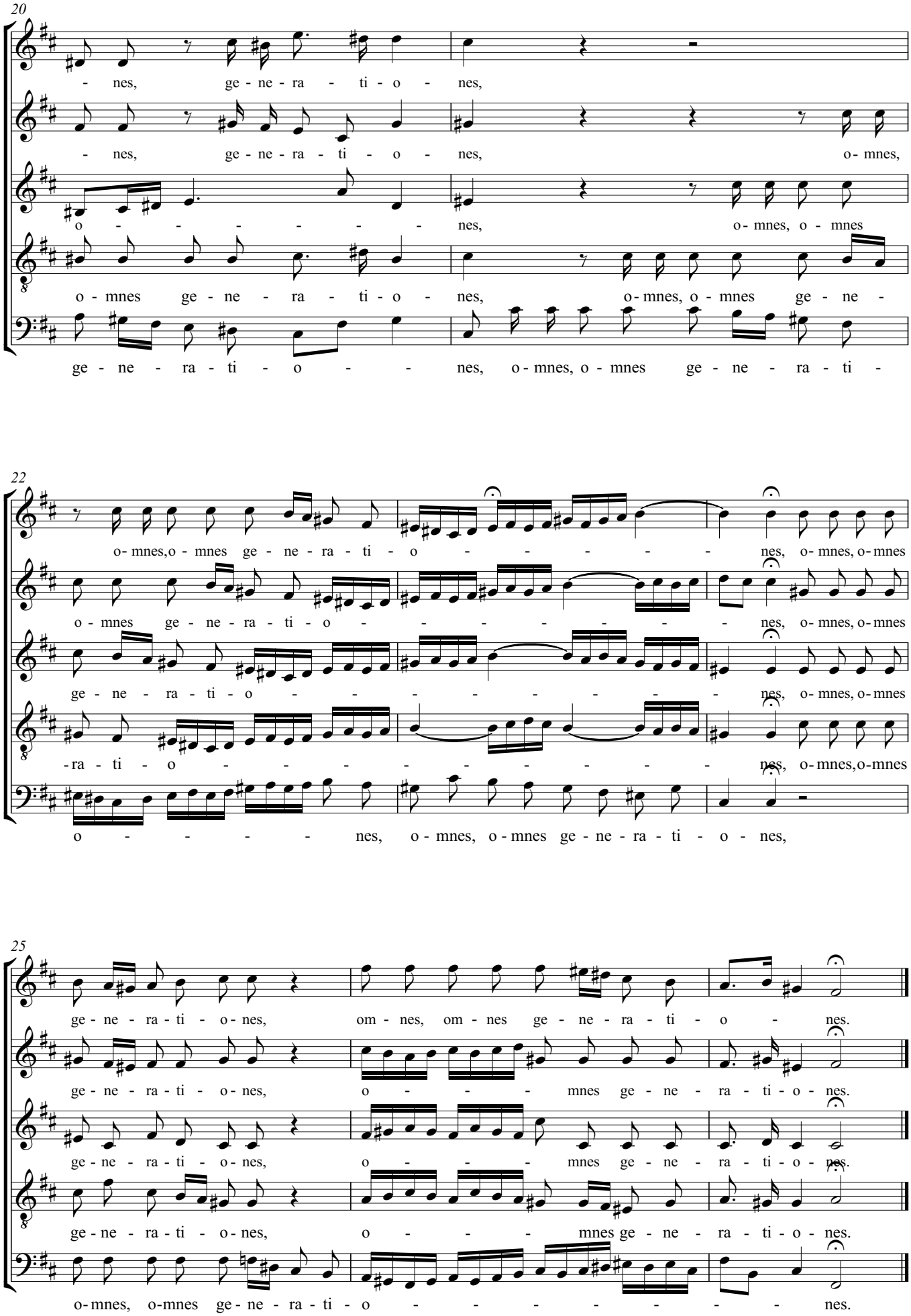
20
- nes, ge - ne - ra - ti - o - nes,
- nes, ge - ne - ra - ti - o - nes, o - mnes,
o - - - - - - nes, o - mnes, o - mnes
o - mnes ge - ne - ra - ti - o - nes, o - mnes, o - mnes ge - ne -
ge - ne - ra - ti - o - - nes, o - mnes, o - mnes ge - ne - ra - ti -
22
o - mnes, o - mnes ge - ne - ra - ti - o - - - - - - nes, o - mnes, o - mnes
o - mnes ge - ne - ra - ti - o - - - - - - - nes, o - mnes, o - mnes
ge - ne - ra - ti - o - - - - - - - nes, o - mnes, o - mnes
-ra - ti - o - - - - - - - - nes, o - mnes, o - mnes
o - - - - nes, o - mnes, o - mnes ge - ne - ra - ti - o - nes,
25
ge - ne - ra - ti - o - nes, om - nes, om - nes ge - ne - ra - ti - o - nes.
ge - ne - ra - ti - o - nes, o - - - - mnes ge - ne - ra - ti - o - nes.
ge - ne - ra - ti - o - nes, o - - - - mnes ge - ne - ra - ti - o - nes.
ge - ne - ra - ti - o - nes, o - - - - mnes ge - ne - ra - ti - o - nes.
o - mnes, o - mnes ge - ne - ra - ti - o - - - - - - - nes.

# Magnificat

5

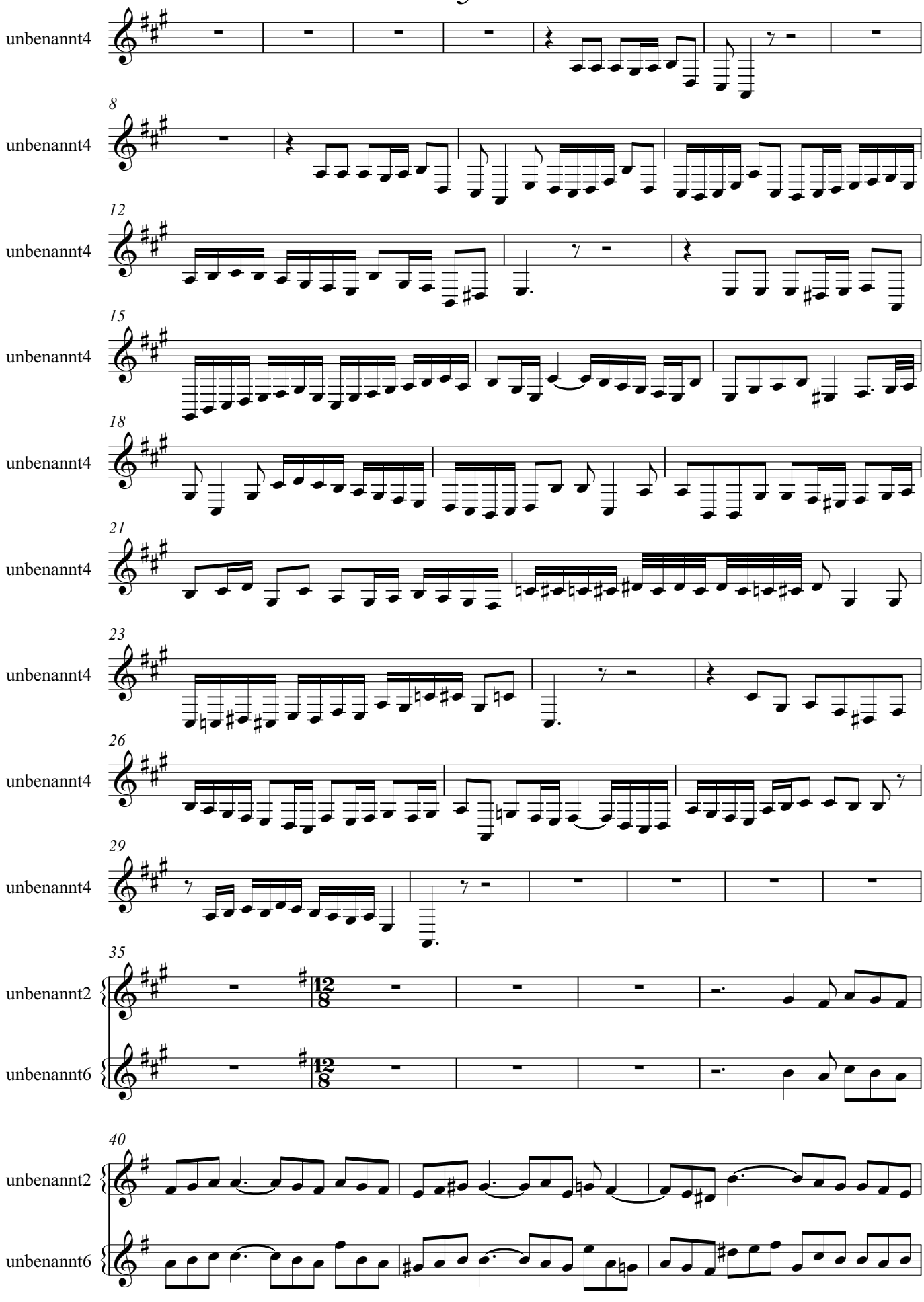

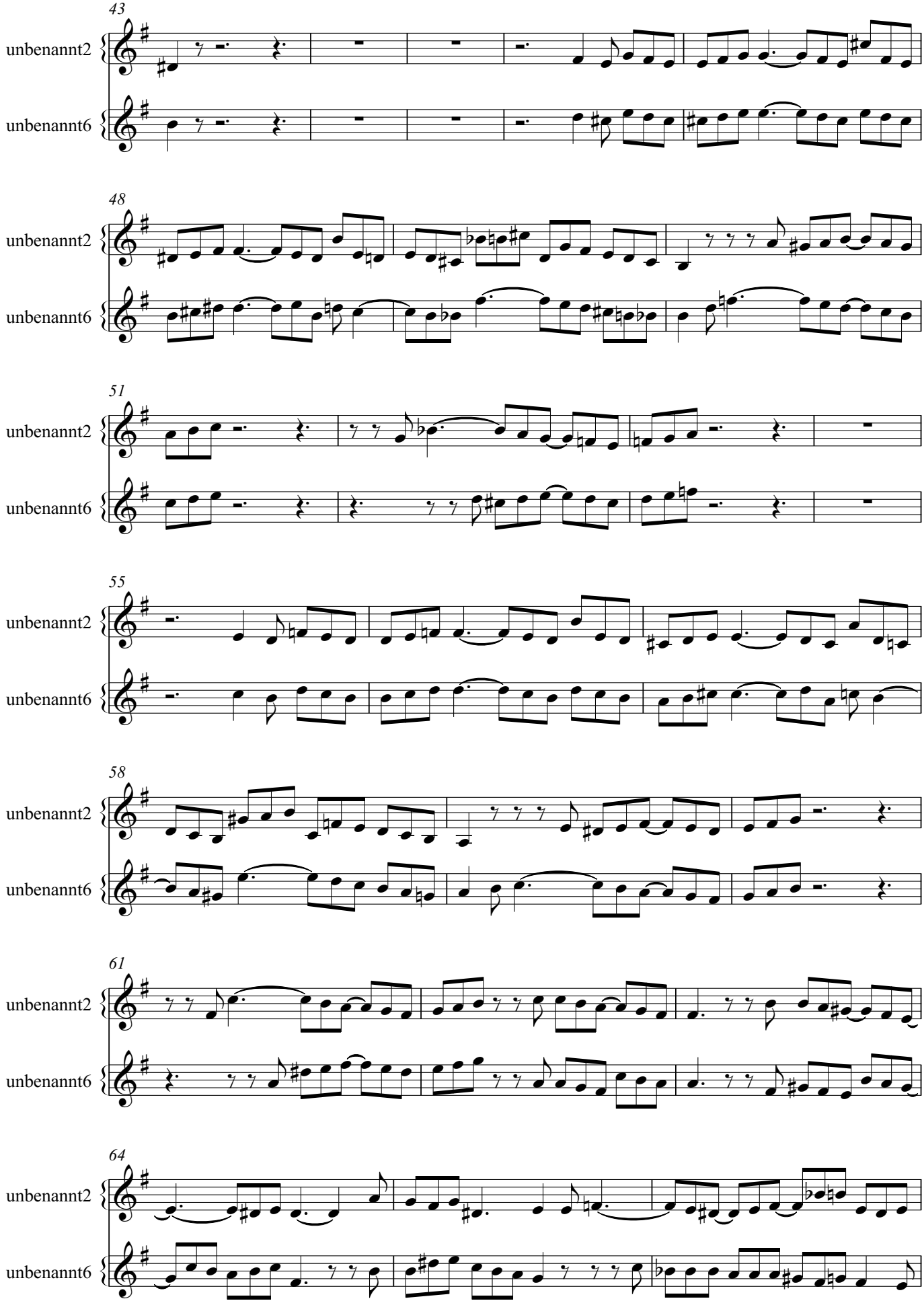
43
unbenannt2
unbenannt6
48
unbenannt2
unbenannt6
51
unbenannt2
unbenannt6
55
unbenannt2
unbenannt6
58
unbenannt2
unbenannt6
61
unbenannt2
unbenannt6
64
unbenannt2
unbenannt6

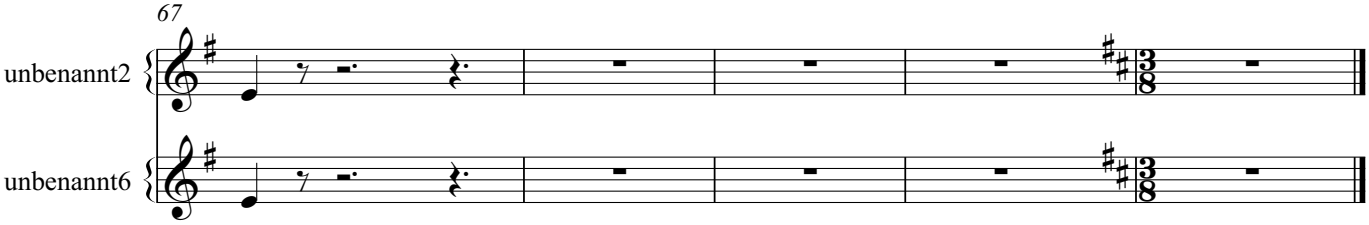
67
unbenannt2
unbenannt6

# Magnificat

## 6

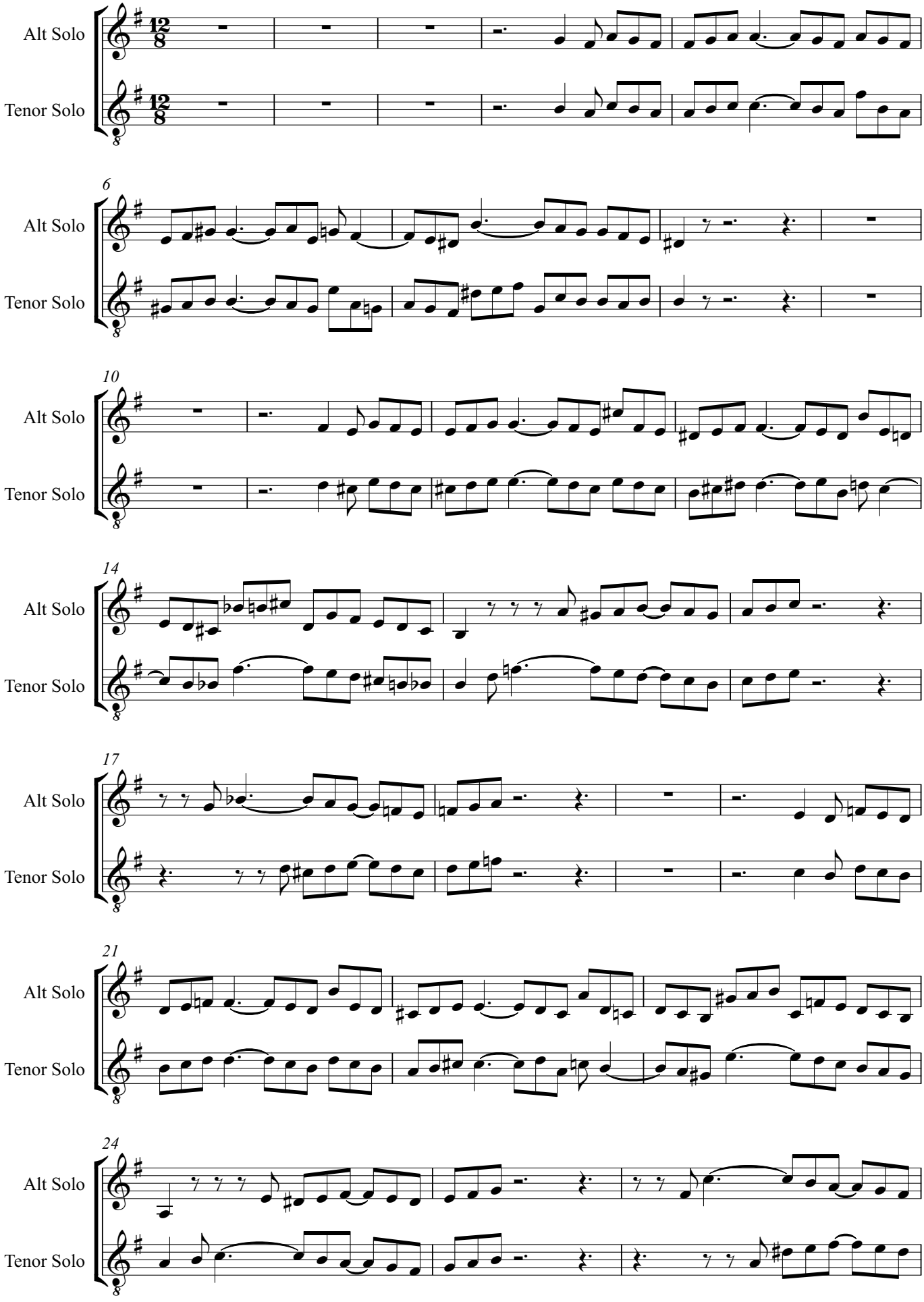

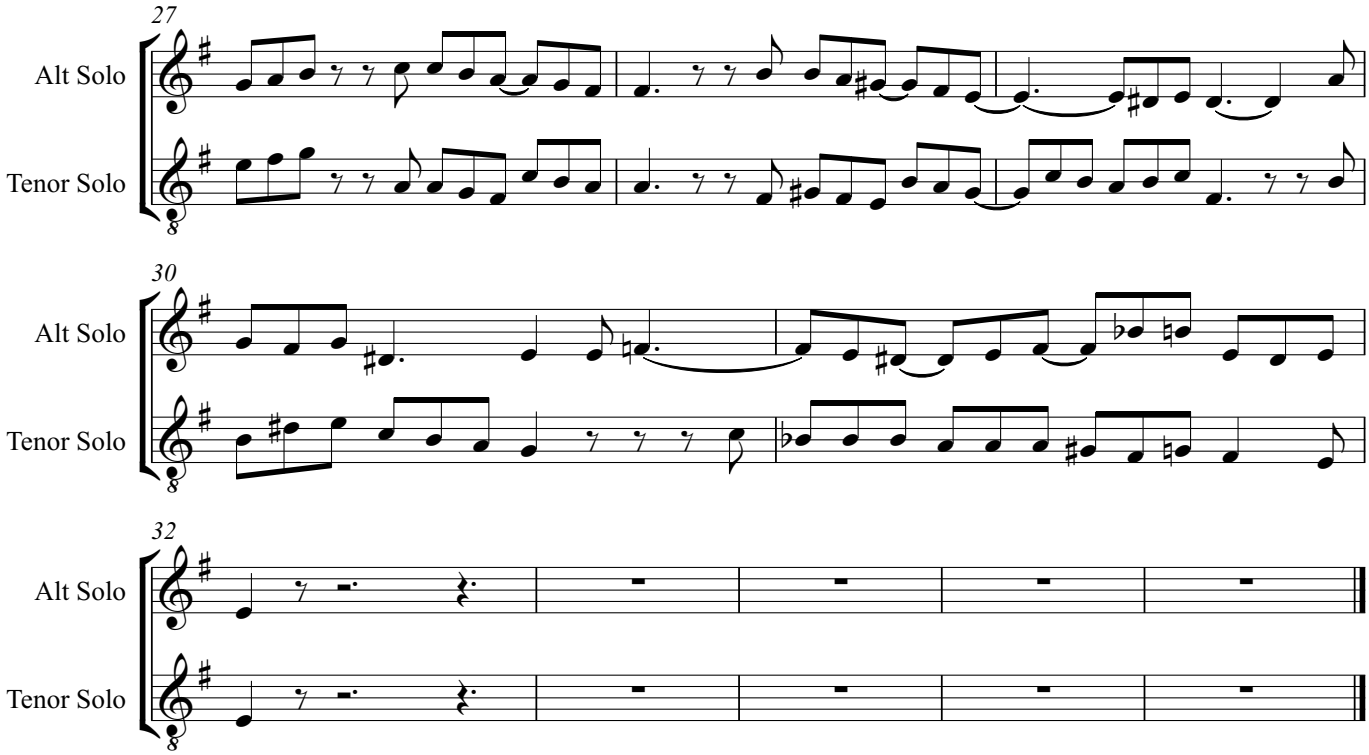
27
Alt Solo
Tenor Solo
30
Alt Solo
Tenor Solo
32
Alt Solo
Tenor Solo

# Magnificat

## 7. Fecit potentiam

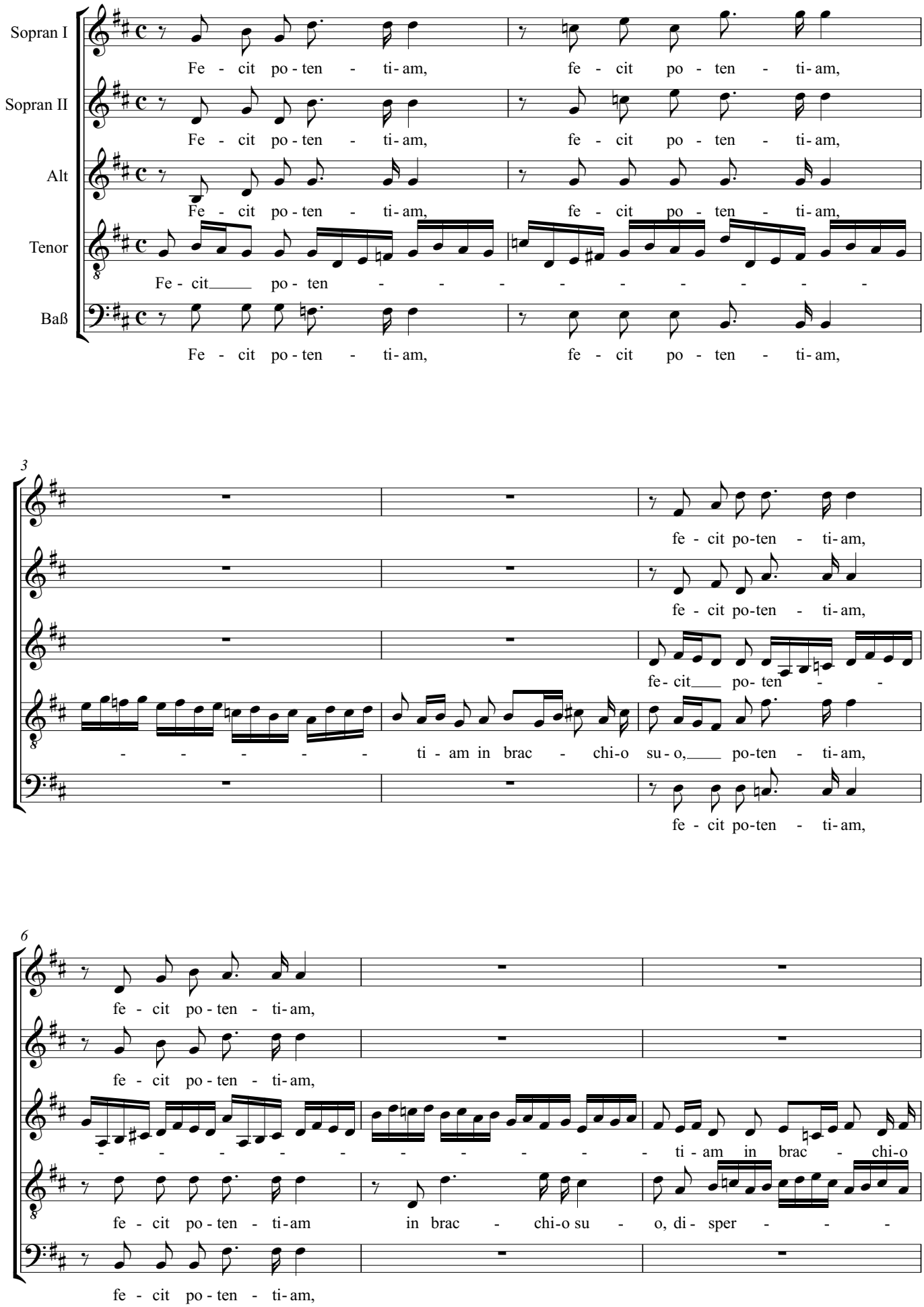

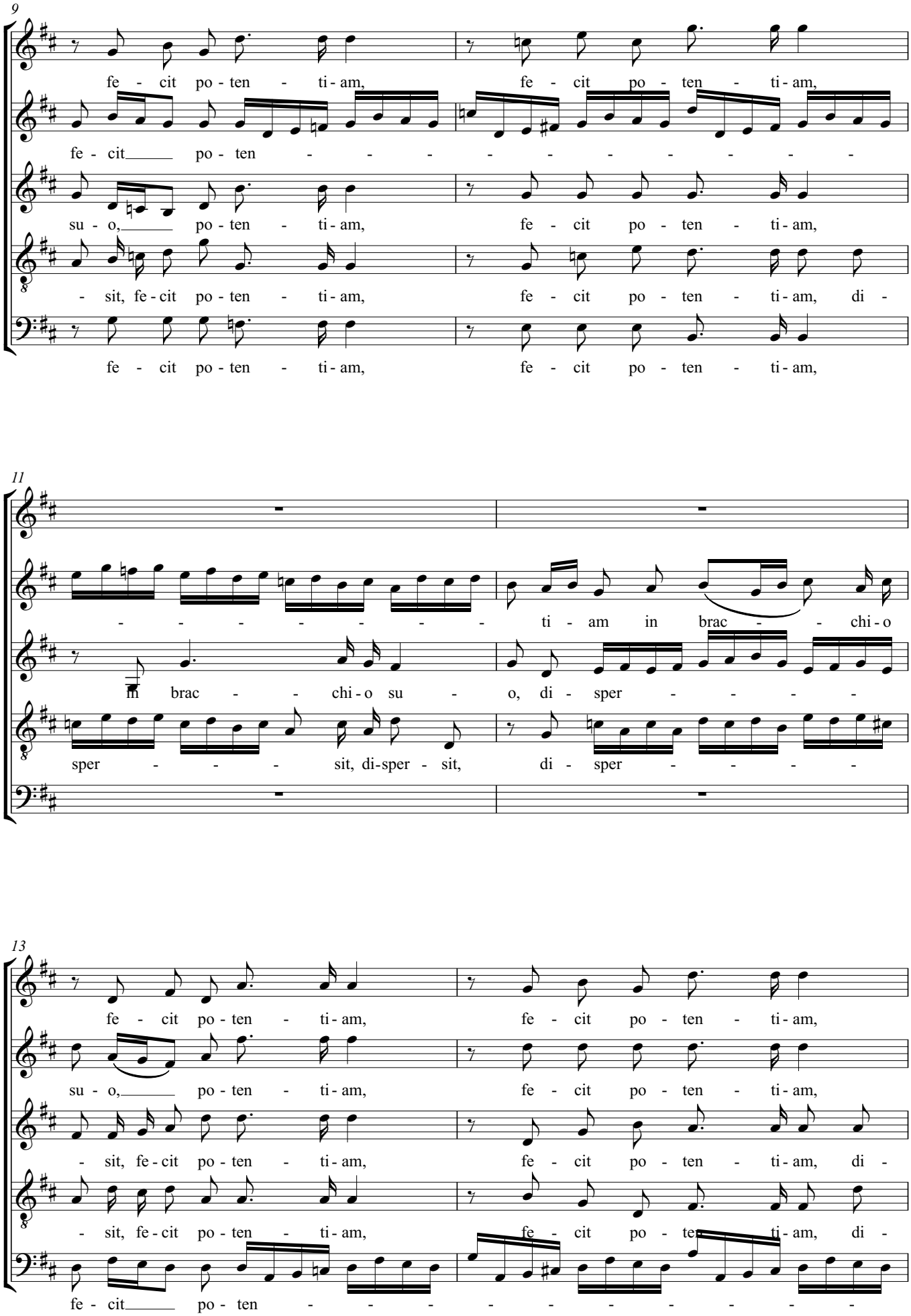
9
fe - cit po - ten - ti - am, fe - cit po - ten - ti - am,
fe - cit po - ten - ti - am,
su - o, po - ten - ti - am, fe - cit po - ten - ti - am,
- sit, fe - cit po - ten - ti - am, fe - cit po - ten - ti - am, di -
fe - cit po - ten - ti - am, fe - cit po - ten - ti - am,
11
ti - am in brac - chi - o
in brac - chi - o su - o, di - sper -
sper - sit, di-sper - sit, di - sper -
13
fe - cit po - ten - ti - am, fe - cit po - ten - ti - am,
su - o, po - ten - ti - am, fe - cit po - ten - ti - am,
- sit, fe - cit po - ten - ti - am, fe - cit po - ten - ti - am, di -
- sit, fe - cit po - ten - ti - am, fe - cit po - ten - ti - am, di -
fe - cit po - ten -

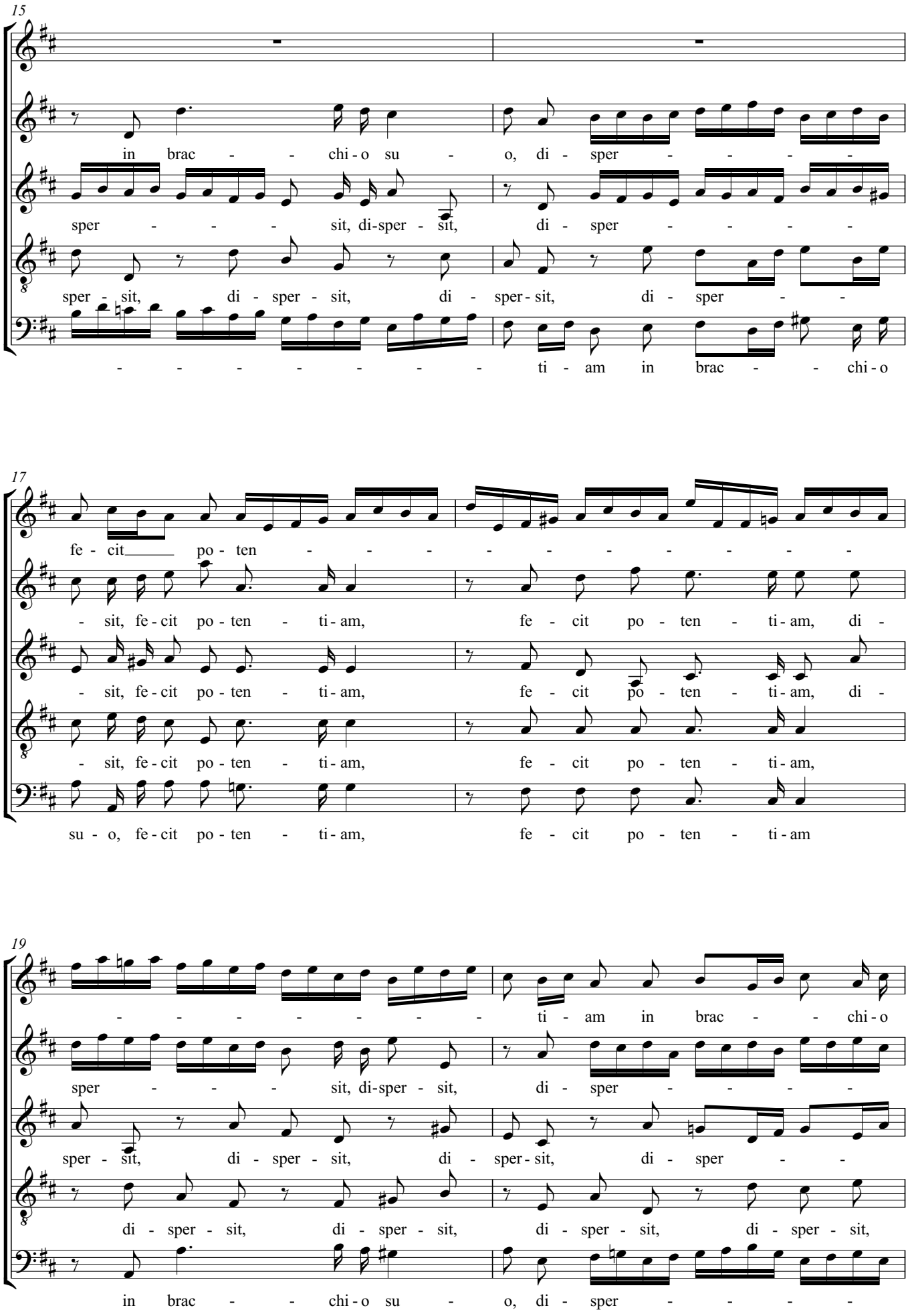
15
in brac - - chi - o su - o, di - sper - - - -
sper - - - sit, di-sper - sit, di - sper - - - -
sper - sit, di - sper - sit, di - sper - sit, di - sper - -
- - - - - - - - ti - am in brac - - chi - o
17
fe - cit po - ten - - - - - - - - -
- sit, fe - cit po - ten - ti - am, fe - cit po - ten - ti - am, di -
- sit, fe - cit po - ten - ti - am, fe - cit po - ten - ti - am, di -
- sit, fe - cit po - ten - ti - am, fe - cit po - ten - ti - am,
su - o, fe - cit po - ten - ti - am, fe - cit po - ten - ti - am
19
- - - - - - - - ti - am in brac - - chi - o
sper - - - sit, di-sper - sit, di - sper - - - -
sper - sit, di - sper - sit, di - sper - sit, di - sper - -
di - sper - sit, di - sper - sit, di - sper - sit, di - sper - sit,
in brac - - chi - o su - o, di - sper - - - -

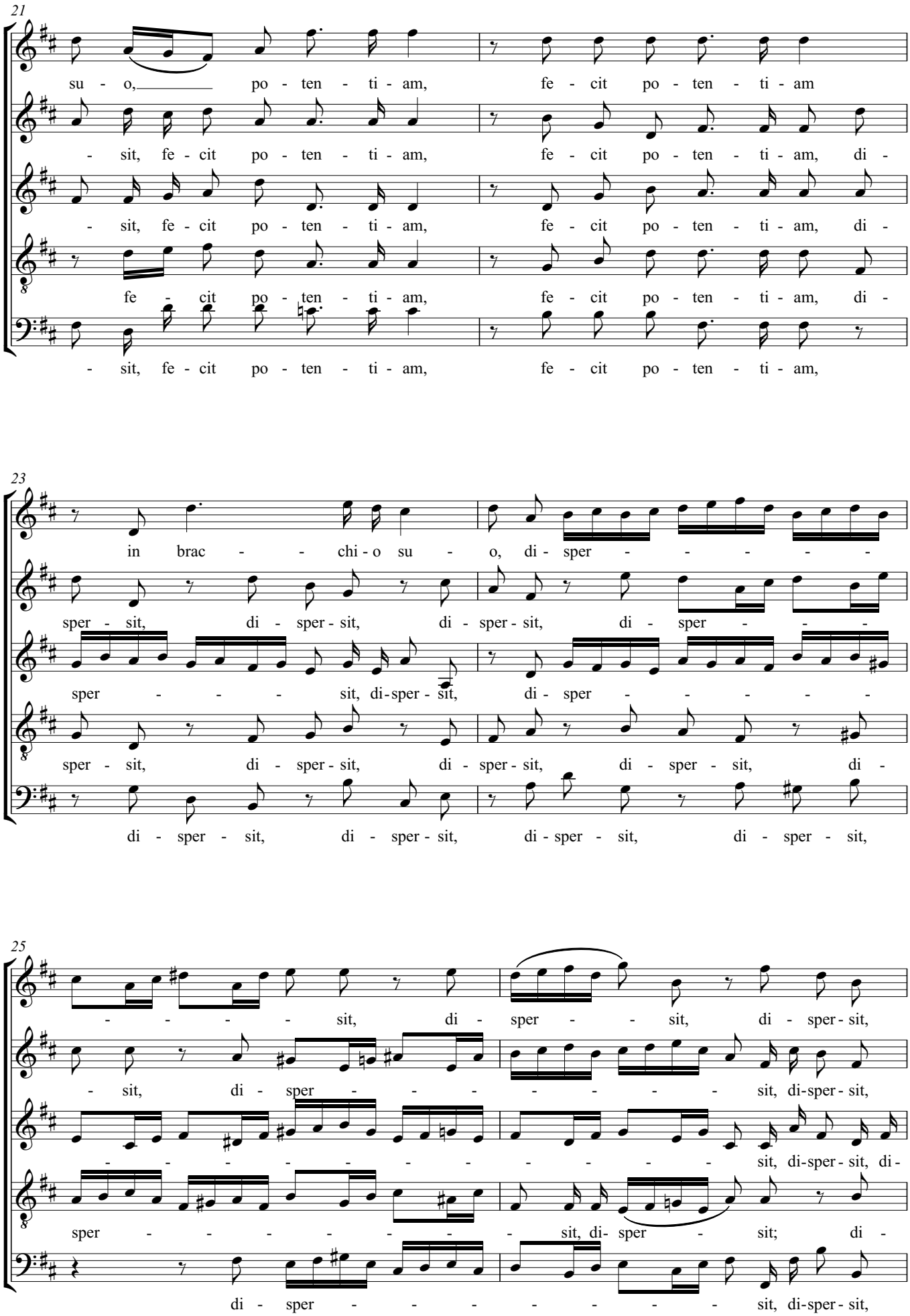
21
su - o, po - ten - ti - am, fe - cit po - ten - ti - am
- sit, fe - cit po - ten - ti - am, fe - cit po - ten - ti - am, di -
- sit, fe - cit po - ten - ti - am, fe - cit po - ten - ti - am, di -
fe - cit po - ten - ti - am, fe - cit po - ten - ti - am, di -
- sit, fe - cit po - ten - ti - am, fe - cit po - ten - ti - am,
23
in brac - - chi - o su - o, di - sper - - - - -
sper - sit, di - sper - sit, di - sper - sit, di - sper - - -
sper - - - sit, di - sper - sit, di - sper - - - - -
sper - sit, di - sper - sit, di - sper - sit, di - sper - sit, di -
di - sper - sit, di - sper - sit, di - sper - sit, di - sper - sit,
25
- - - - sit, di - sper - - sit, di - sper - sit,
- sit, di - sper - - - - - - sit, di - sper - sit,
- - - - - - - - - sit, di - sper - sit, di -
sper - - - - - sit, di - sper - sit; di -
di - sper - - - - - - sit, di - sper - sit,

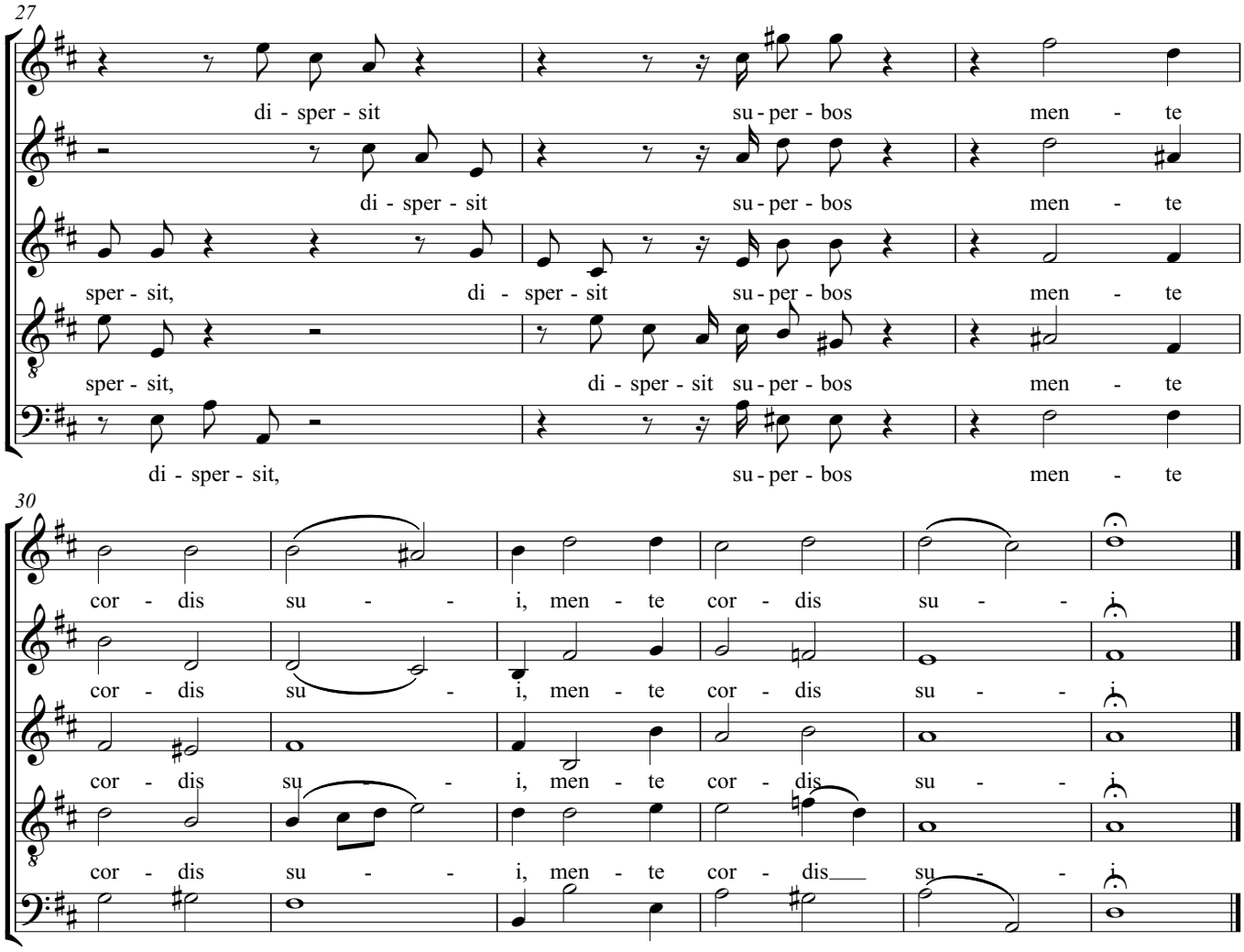
27
di - sper - sit su - per - bos men - te
di - sper - sit su - per - bos men - te
sper - sit, di - sper - sit su - per - bos men - te
sper - sit, di - sper - sit su - per - bos men - te
di - sper - sit, su - per - bos men - te
30
cor - dis su - - i, men - te cor - dis su - - i.
cor - dis su - - i, men - te cor - dis su - - i.
cor - dis su - - i, men - te cor - dis su - - i.
cor - dis su - - i, men - te cor - dis su - - i.
cor - dis su - - i, men - te cor - dis su - - i.

# Magnificat

## 8

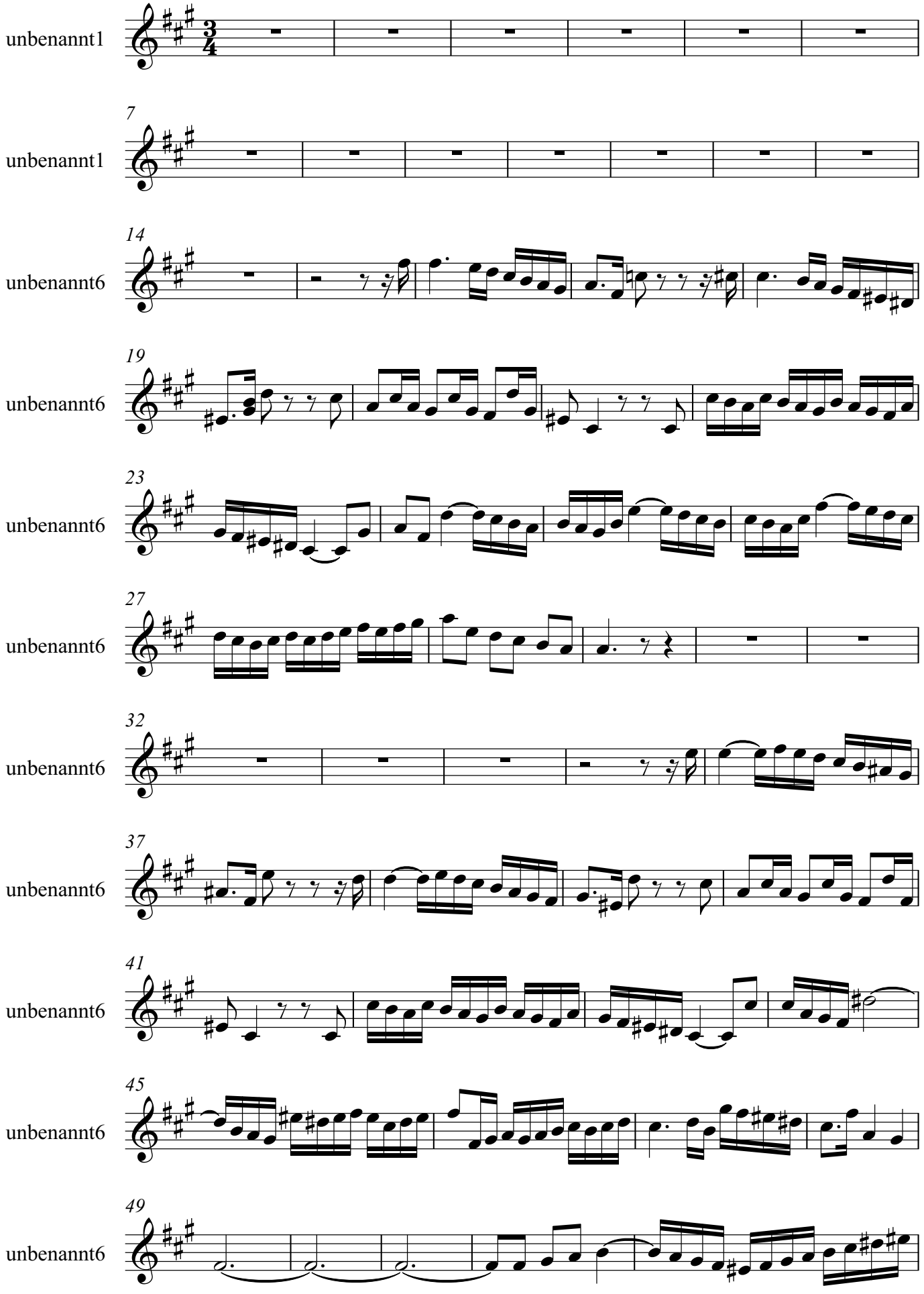

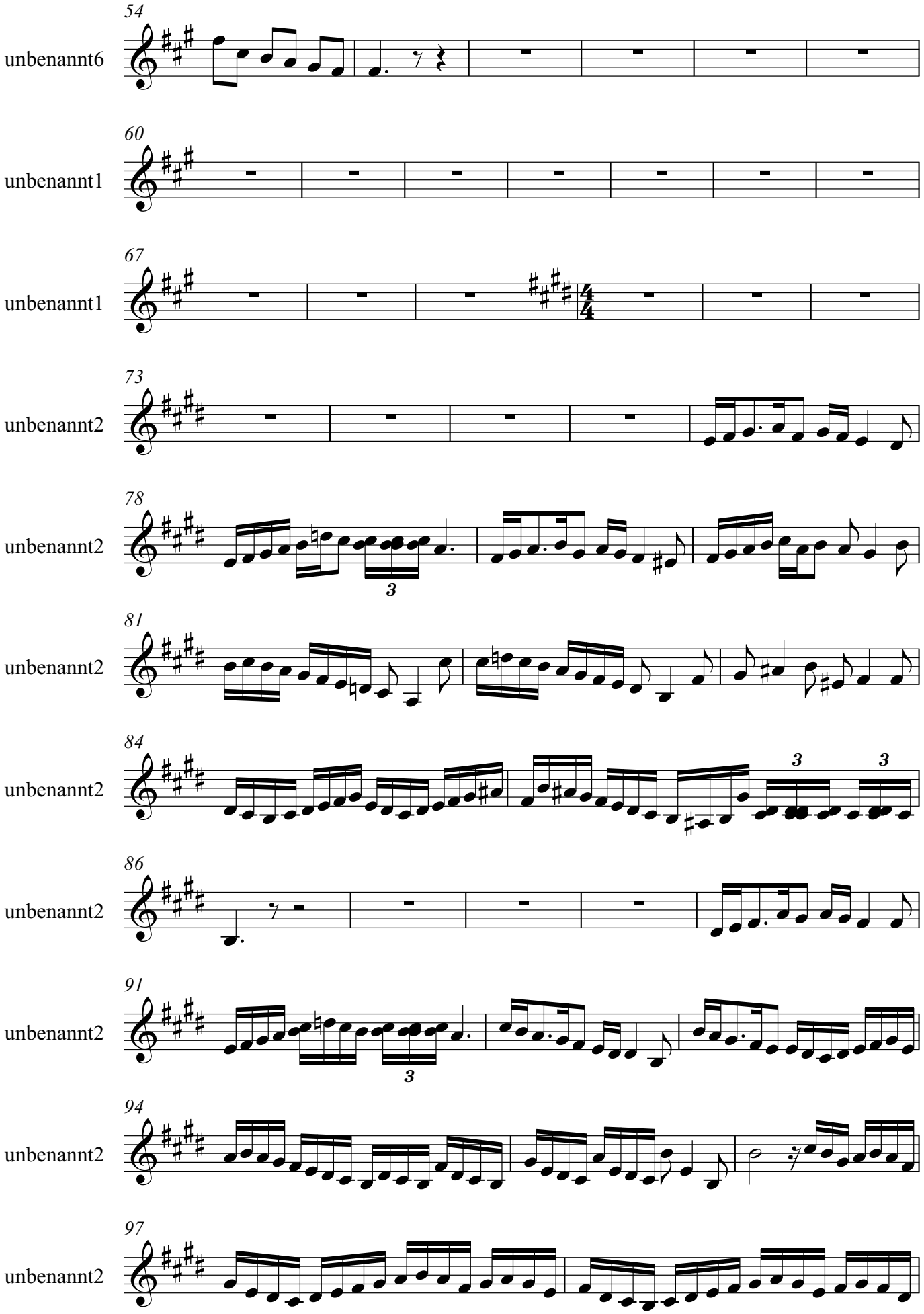
54
unbenannt6
60
unbenannt1
67
unbenannt1
73
unbenannt2
78
unbenannt2
81
unbenannt2
84
unbenannt2
86
unbenannt2
91
unbenannt2
94
unbenannt2
97
unbenannt2

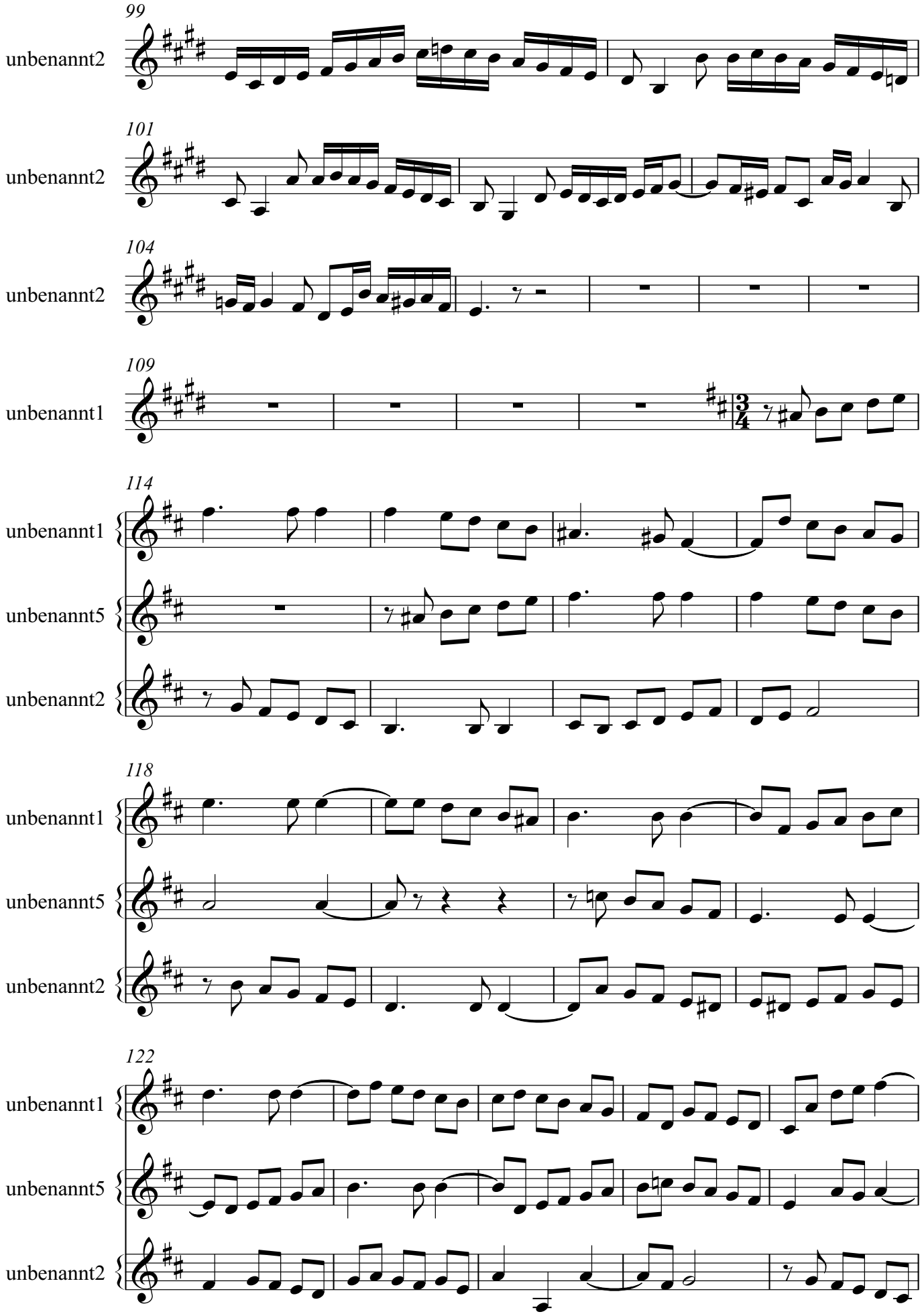
99
unbenannt2
101
unbenannt2
104
unbenannt2
109
unbenannt1
114
unbenannt1
unbenannt5
unbenannt2
118
unbenannt1
unbenannt5
unbenannt2
122
unbenannt1
unbenannt5
unbenannt2

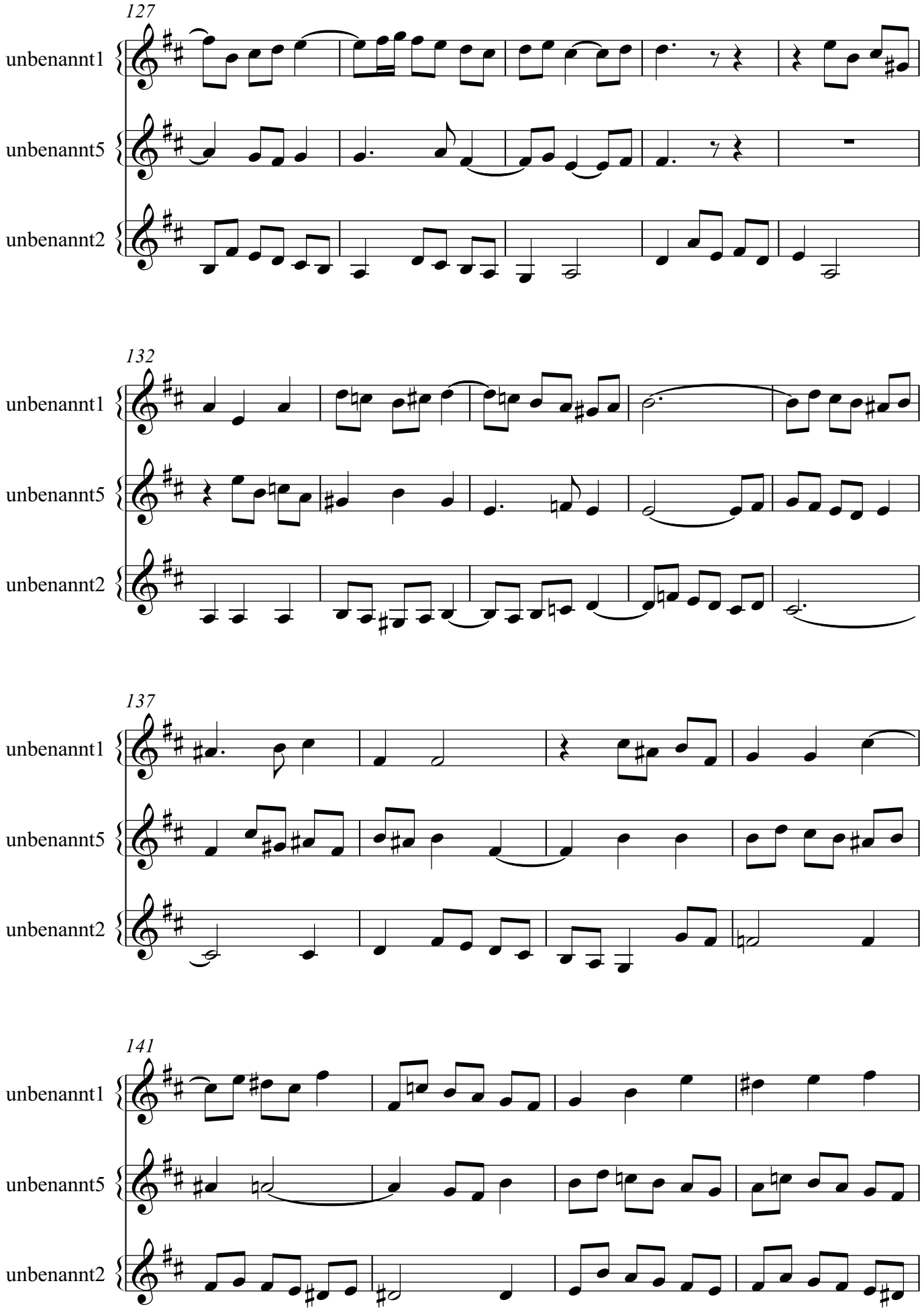
127
unbenannt1
unbenannt5
unbenannt2
132
unbenannt1
unbenannt5
unbenannt2
137
unbenannt1
unbenannt5
unbenannt2
141
unbenannt1
unbenannt5
unbenannt2

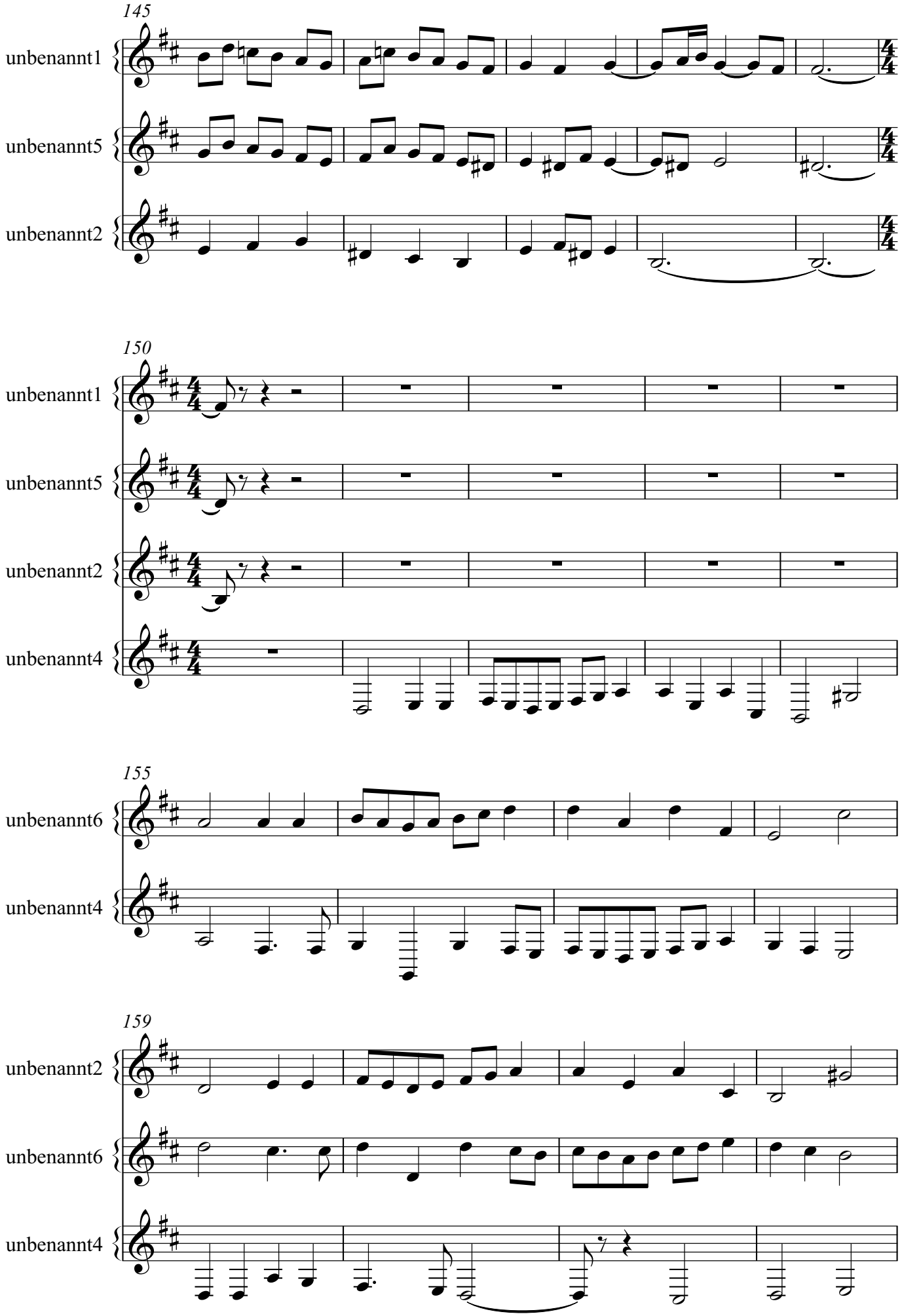
145
unbenannt1
unbenannt5
unbenannt2
150
unbenannt1
unbenannt5
unbenannt2
unbenannt4
155
unbenannt6
unbenannt4
159
unbenannt2
unbenannt6
unbenannt4

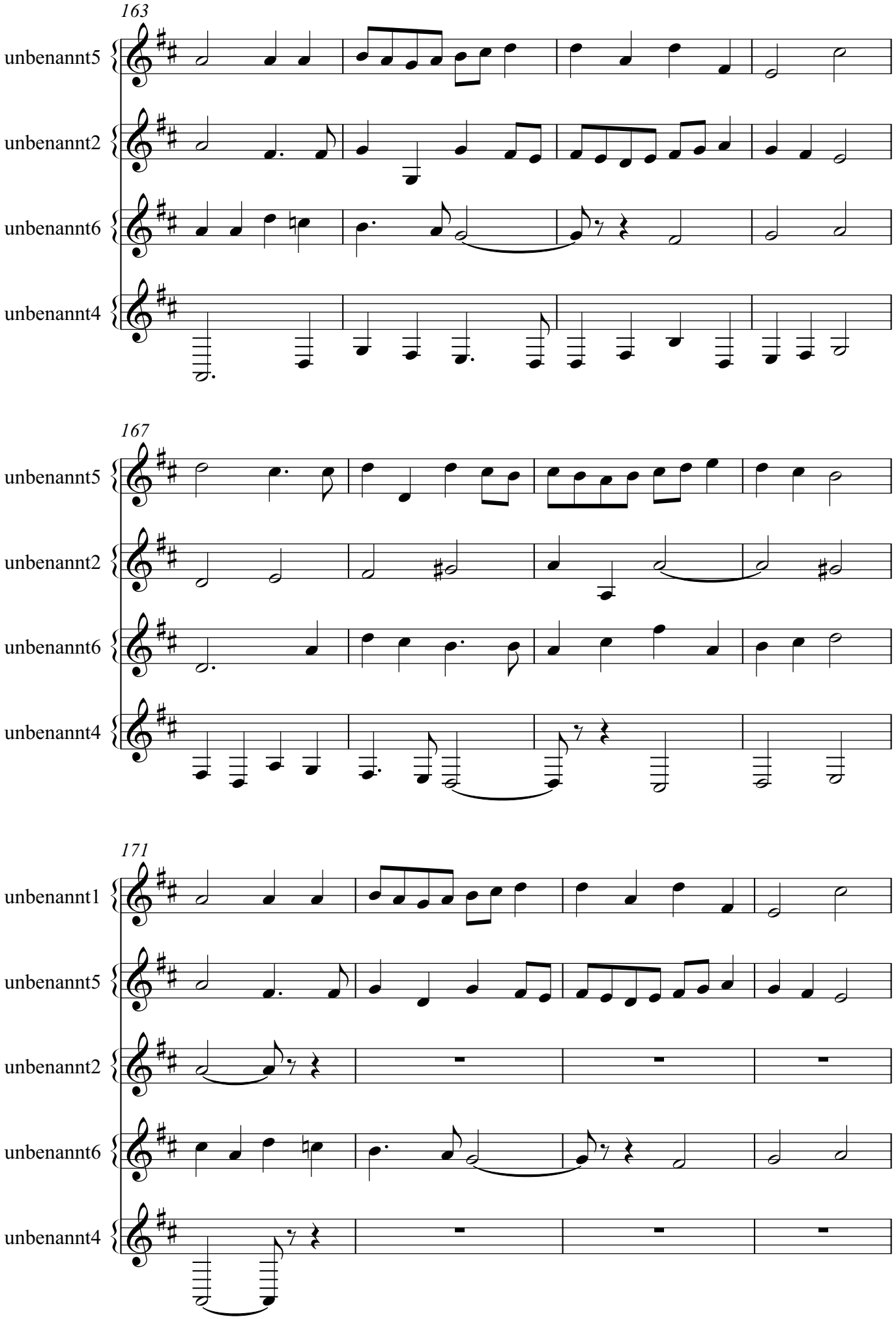
163
unbenannt5
unbenannt2
unbenannt6
unbenannt4
167
unbenannt5
unbenannt2
unbenannt6
unbenannt4
171
unbenannt1
unbenannt5
unbenannt2
unbenannt6
unbenannt4

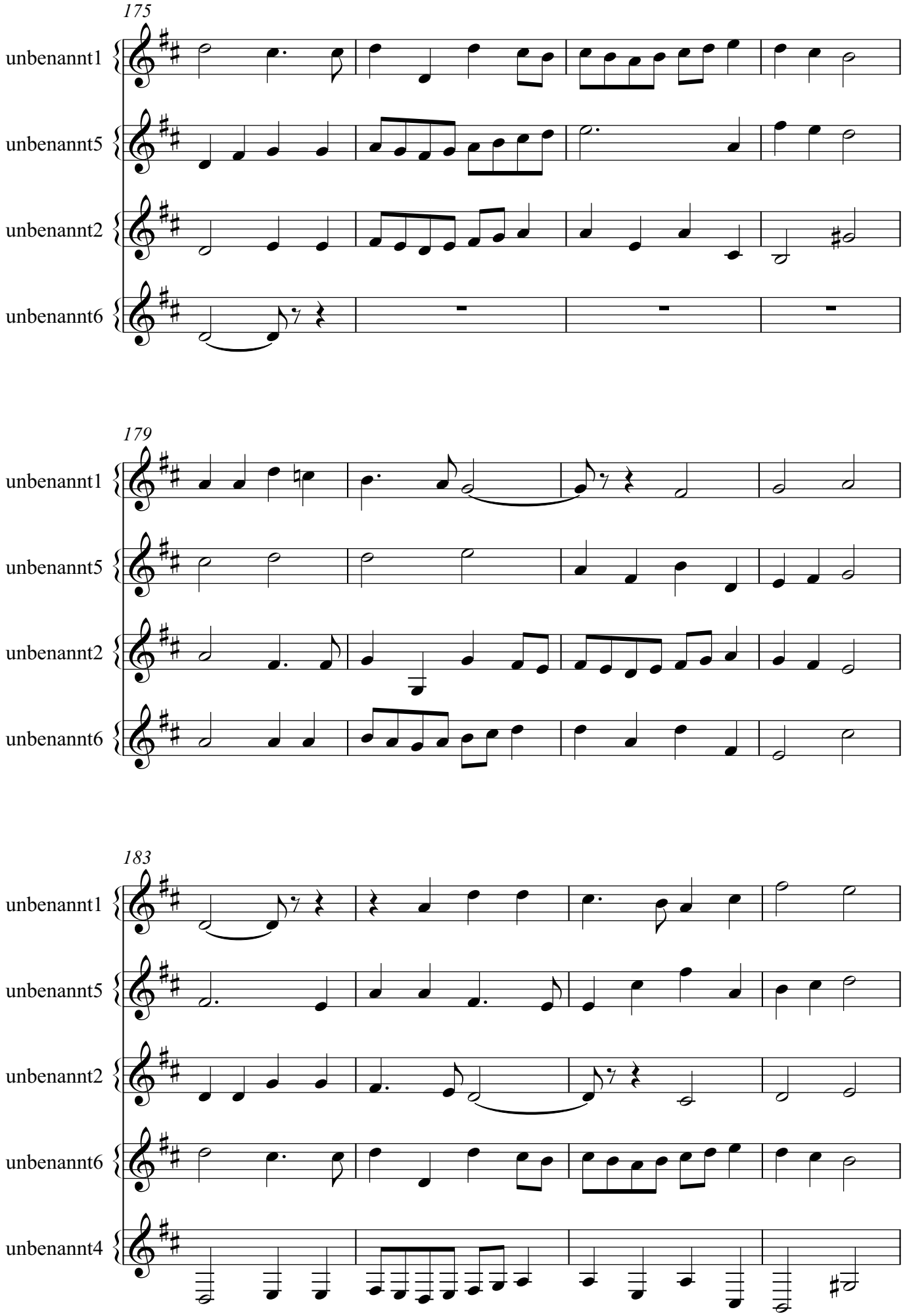
175
unbenannt1
unbenannt5
unbenannt2
unbenannt6
179
unbenannt1
unbenannt5
unbenannt2
unbenannt6
183
unbenannt1
unbenannt5
unbenannt2
unbenannt6
unbenannt4

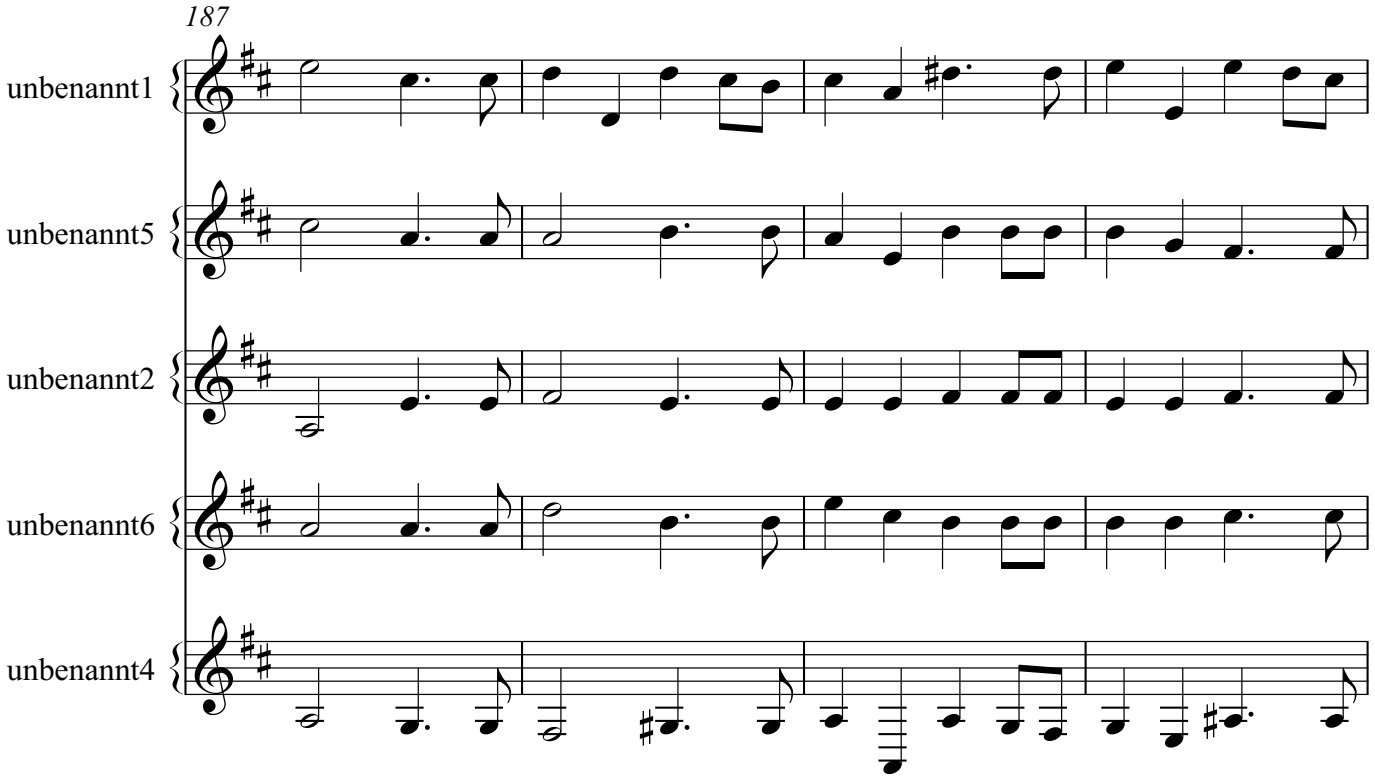
187
unbenannt1
unbenannt5
unbenannt2
unbenannt6
unbenannt4

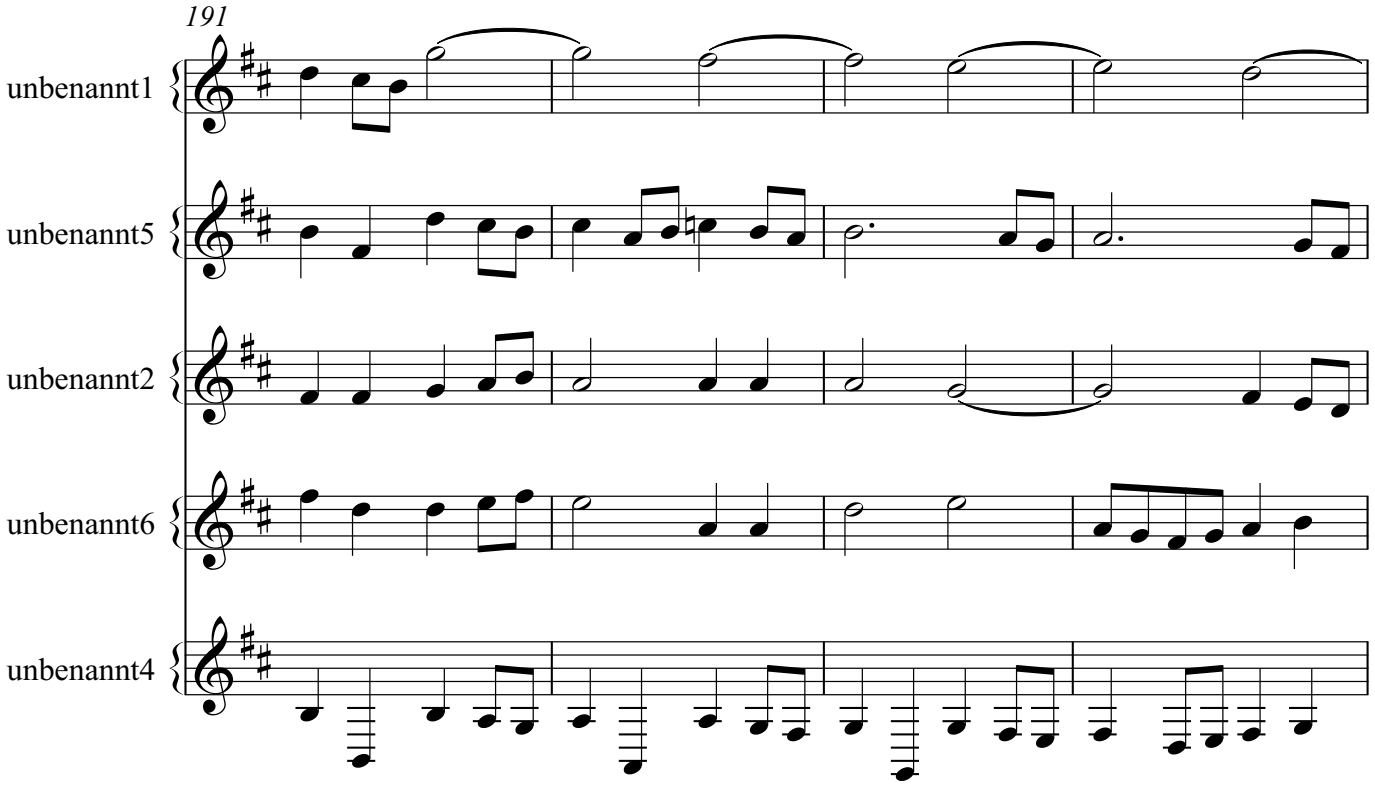
191
unbenannt1
unbenannt5
unbenannt2
unbenannt6
unbenannt4

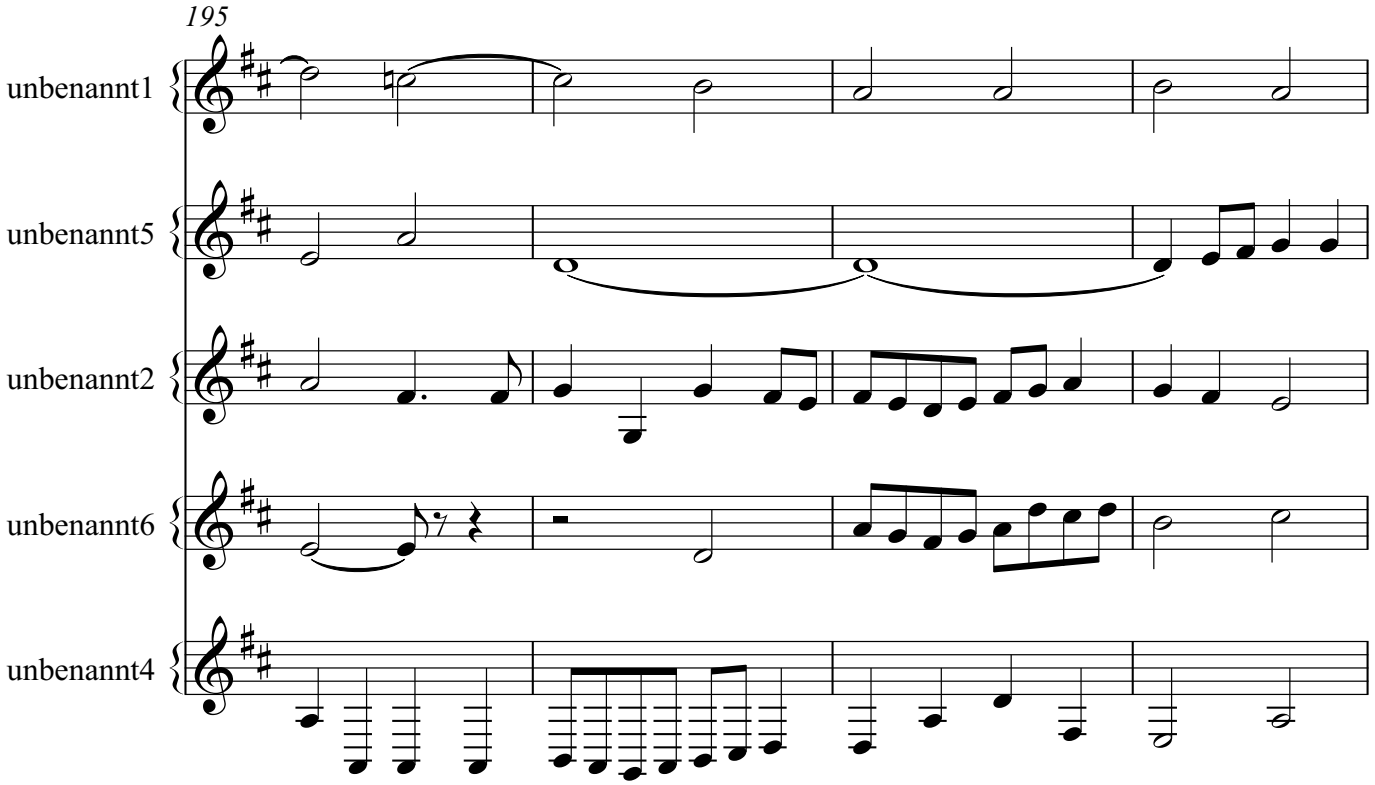
195
unbenannt1
unbenannt5
unbenannt2
unbenannt6
unbenannt4

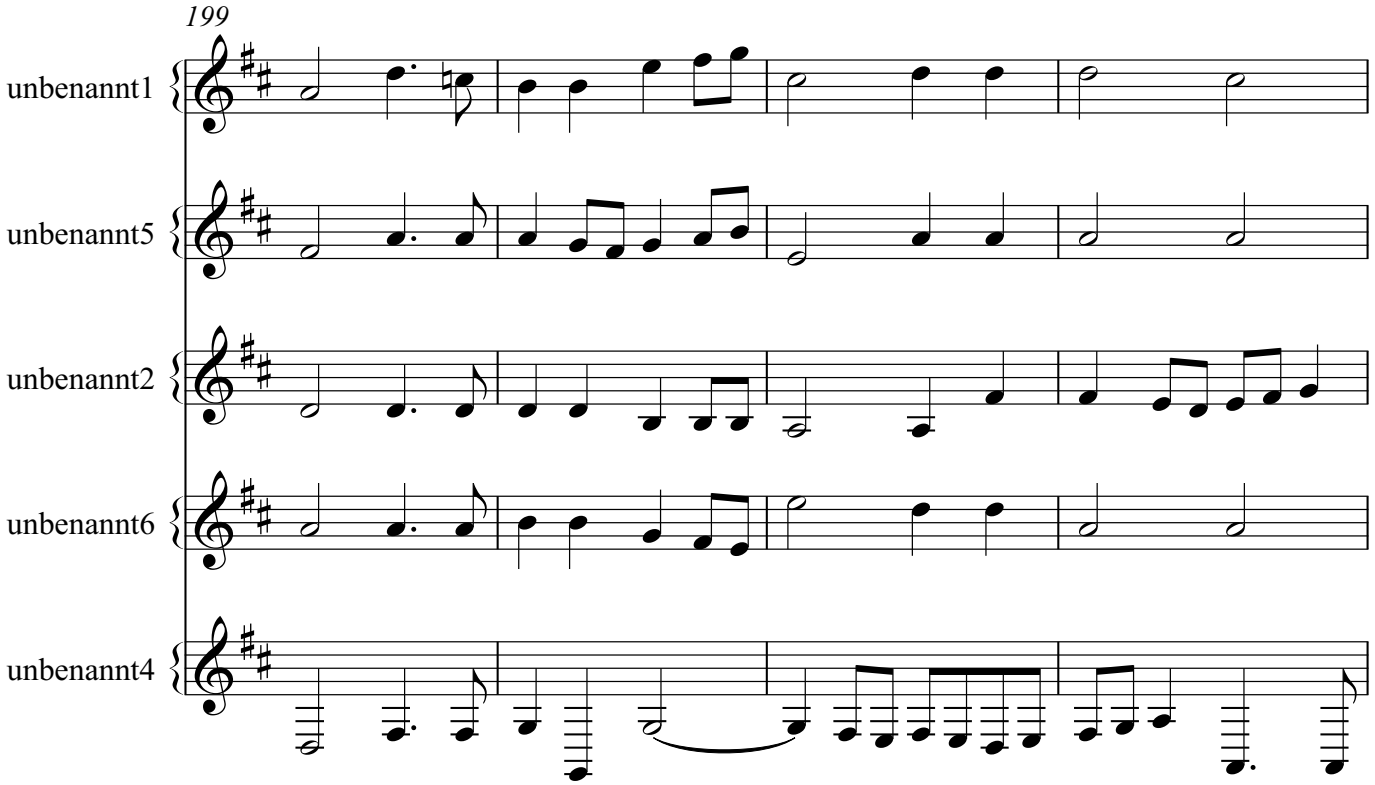
199
unbenannt1
unbenannt5
unbenannt2
unbenannt6
unbenannt4

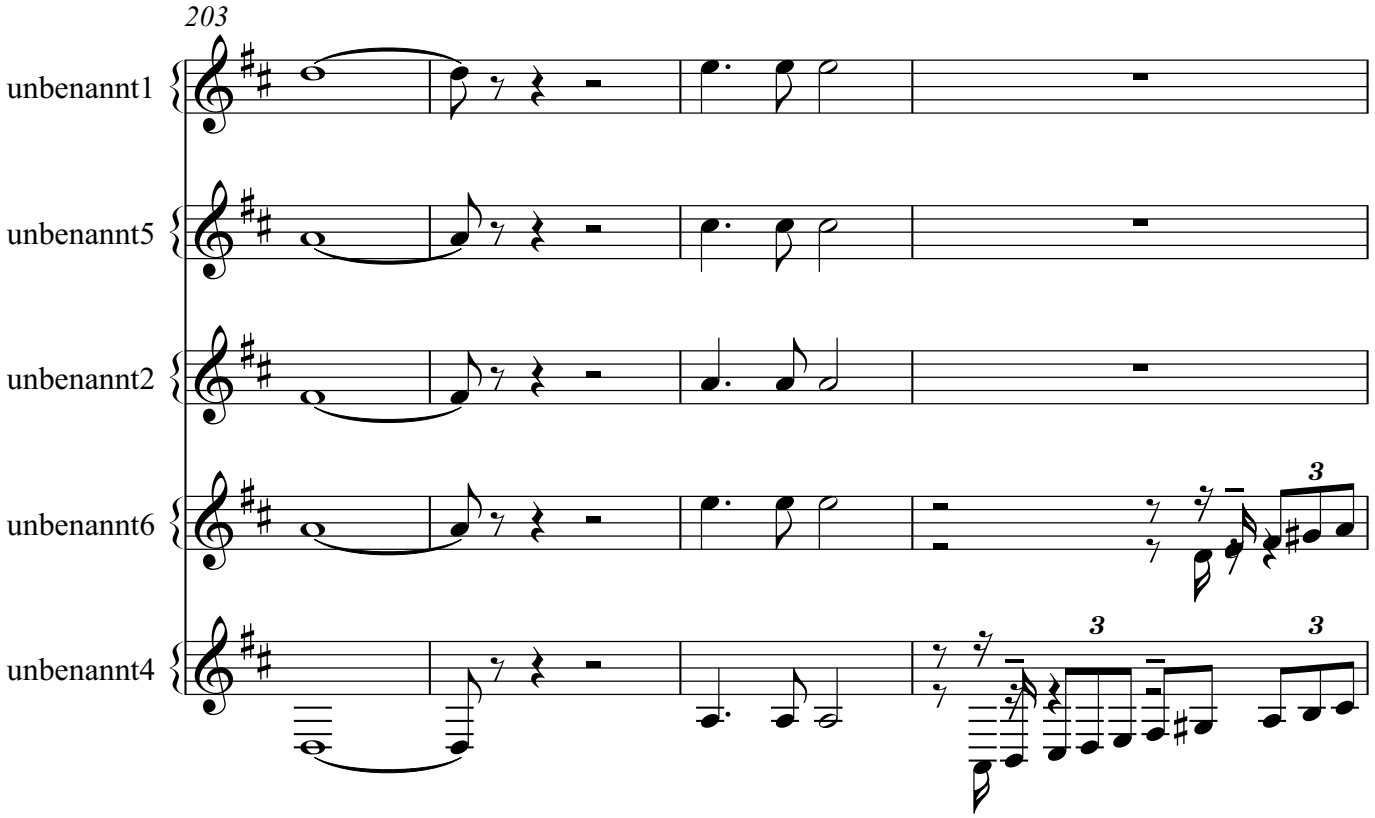
203
unbenannt1
unbenannt5
unbenannt2
unbenannt6
unbenannt4

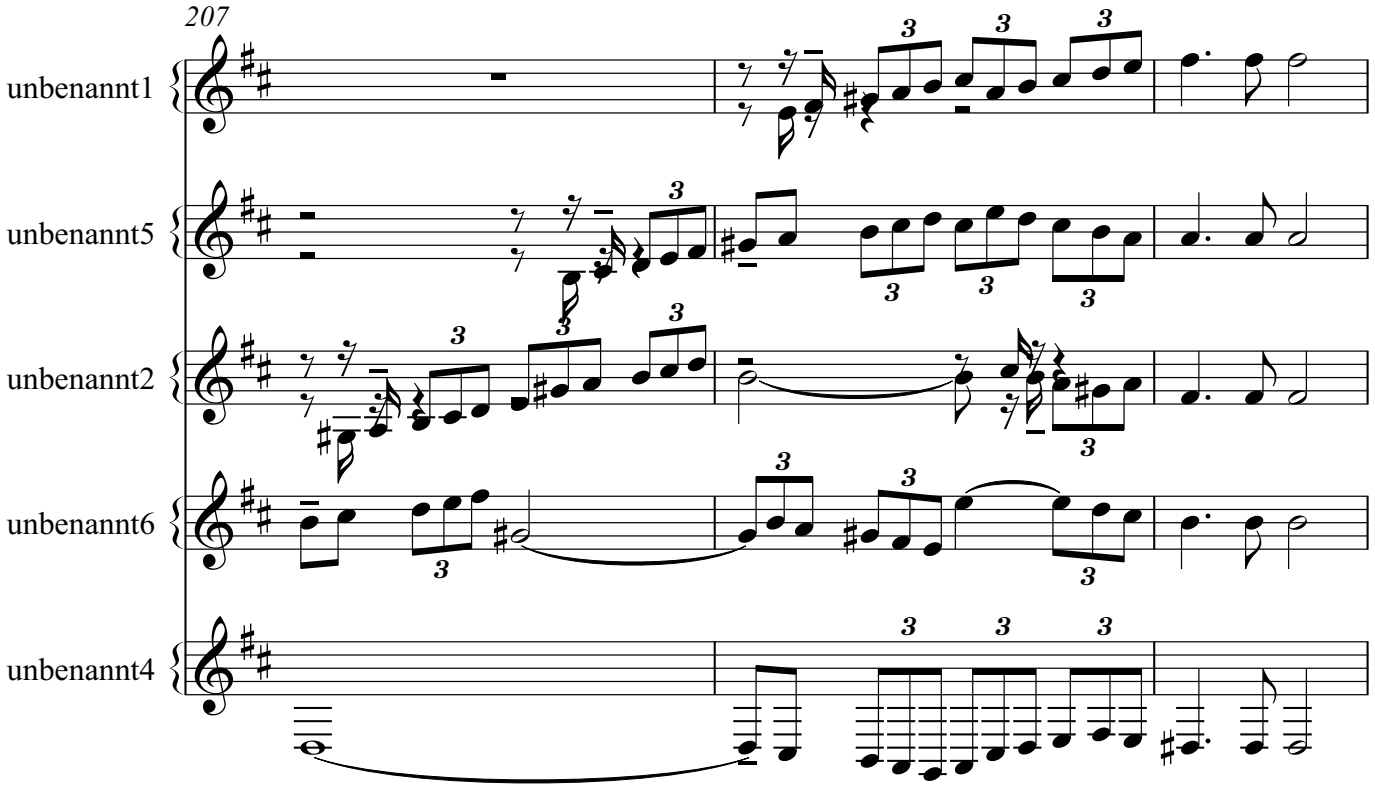
207
unbenannt1
unbenannt5
unbenannt2
unbenannt6
unbenannt4

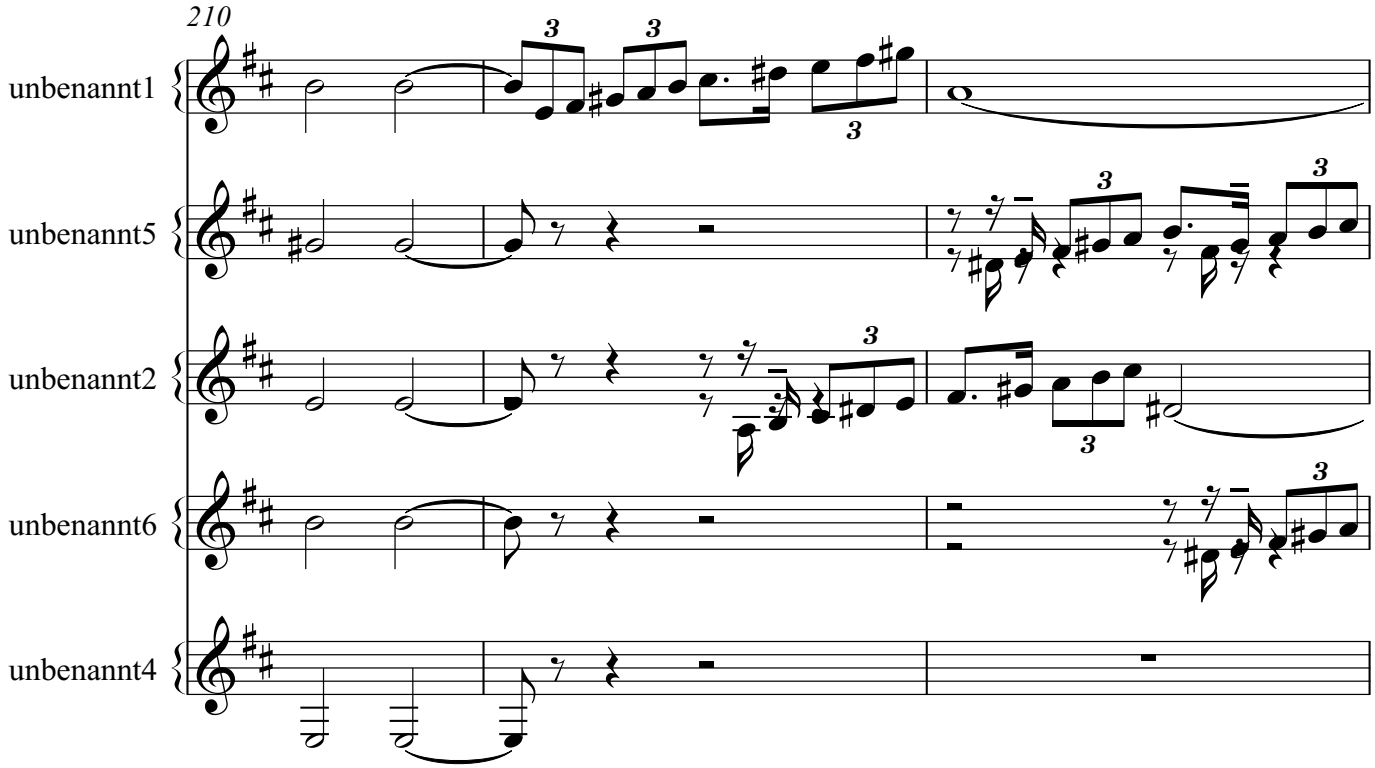
210
unbenannt1
unbenannt5
unbenannt2
unbenannt6
unbenannt4

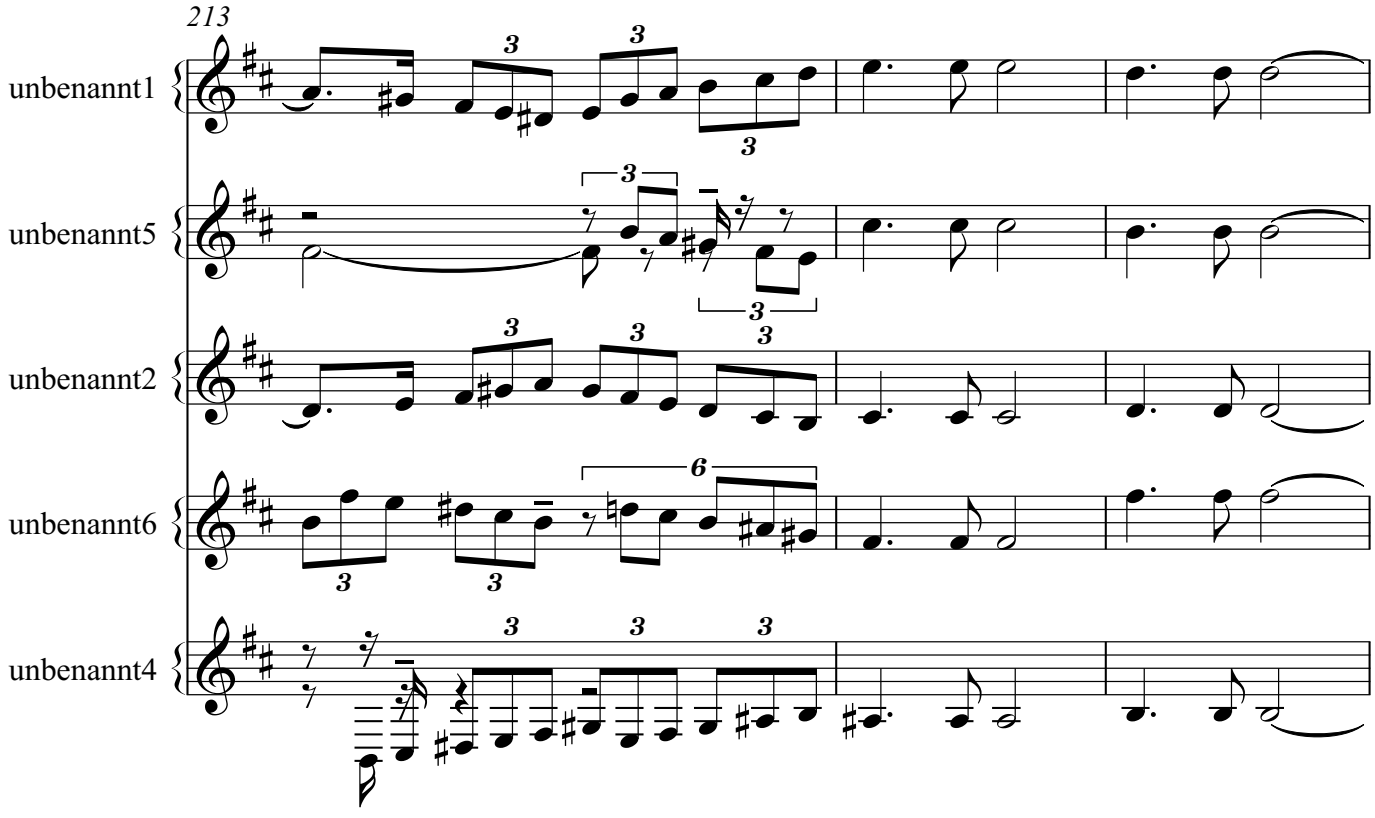
213
unbenannt1
unbenannt5
unbenannt2
unbenannt6
unbenannt4

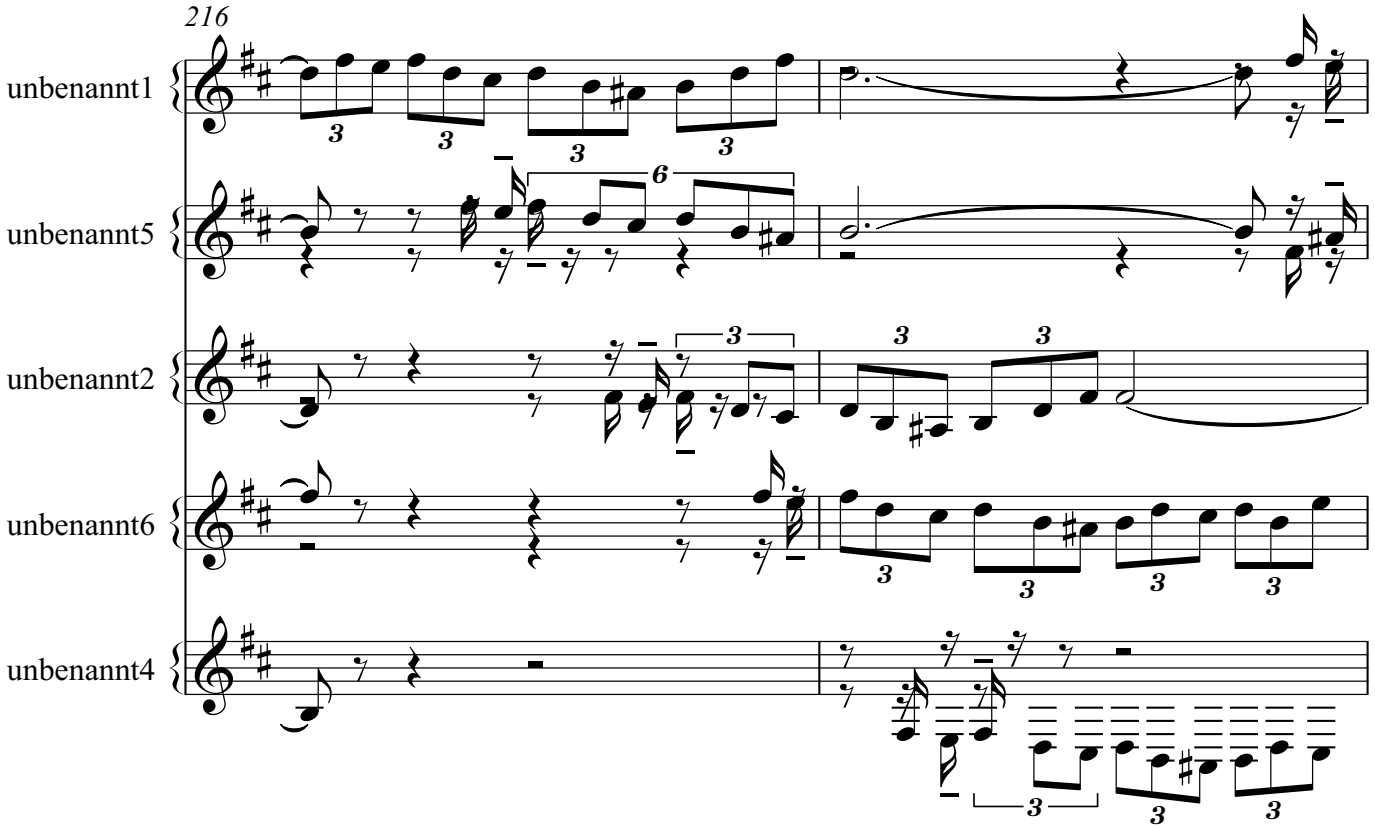
216
unbenannt1
unbenannt5
unbenannt2
unbenannt6
unbenannt4

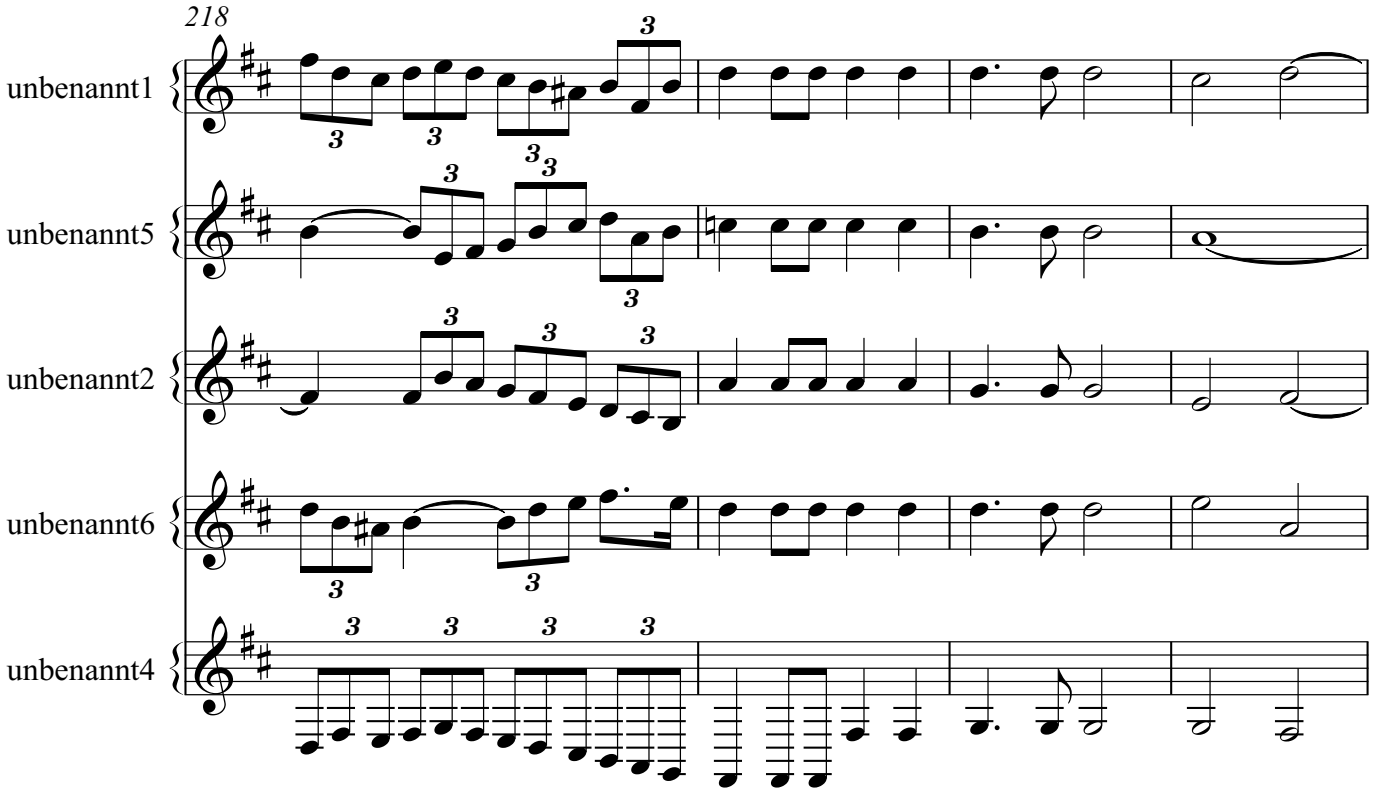
218
unbenannt1
unbenannt5
unbenannt2
unbenannt6
unbenannt4

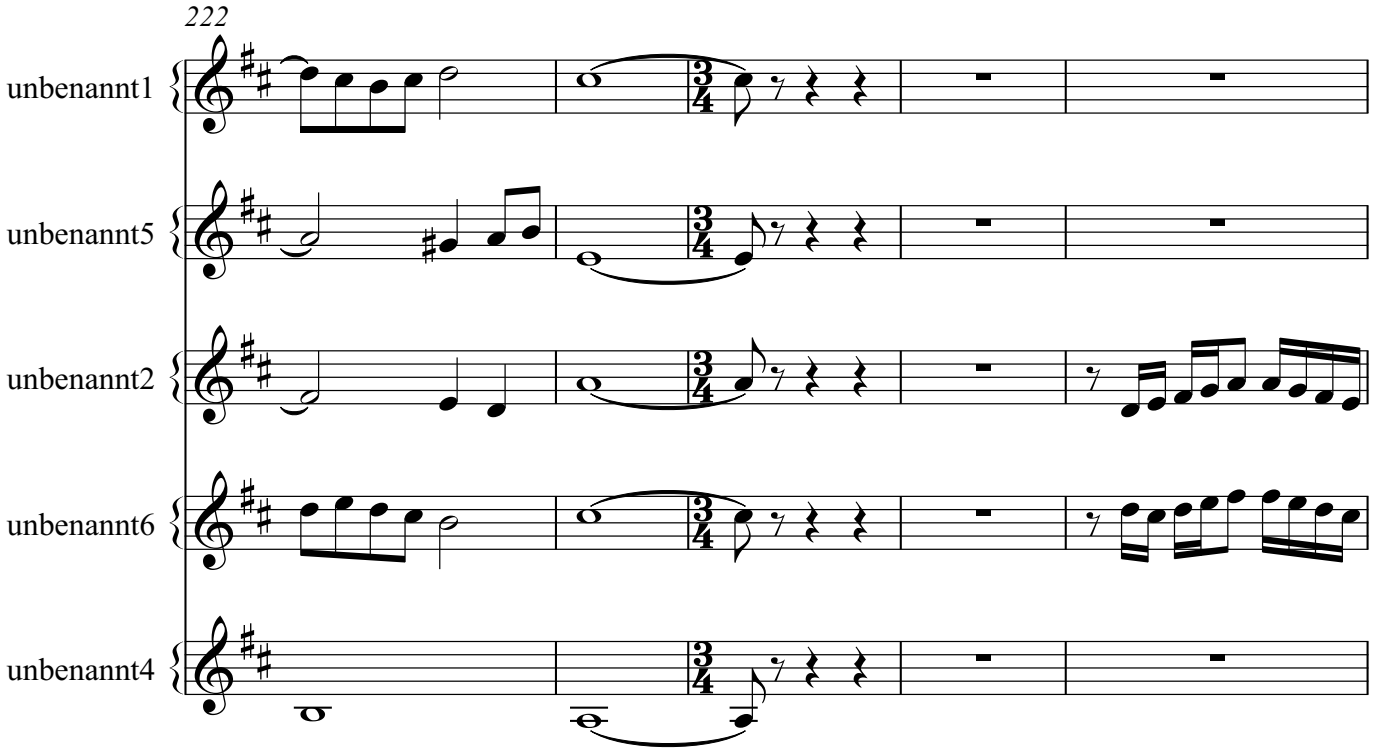
222
unbenannt1
unbenannt5
unbenannt2
unbenannt6
unbenannt4

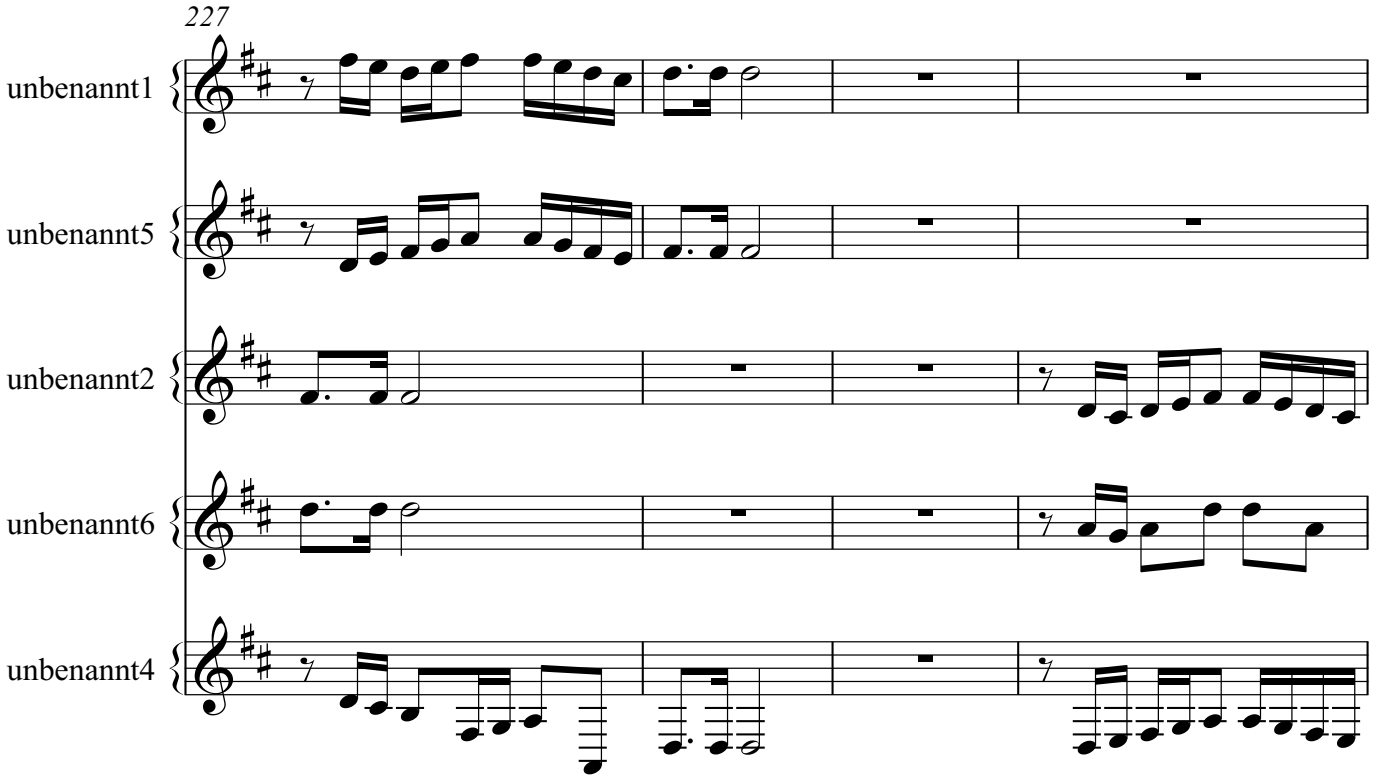
227
unbenannt1
unbenannt5
unbenannt2
unbenannt6
unbenannt4

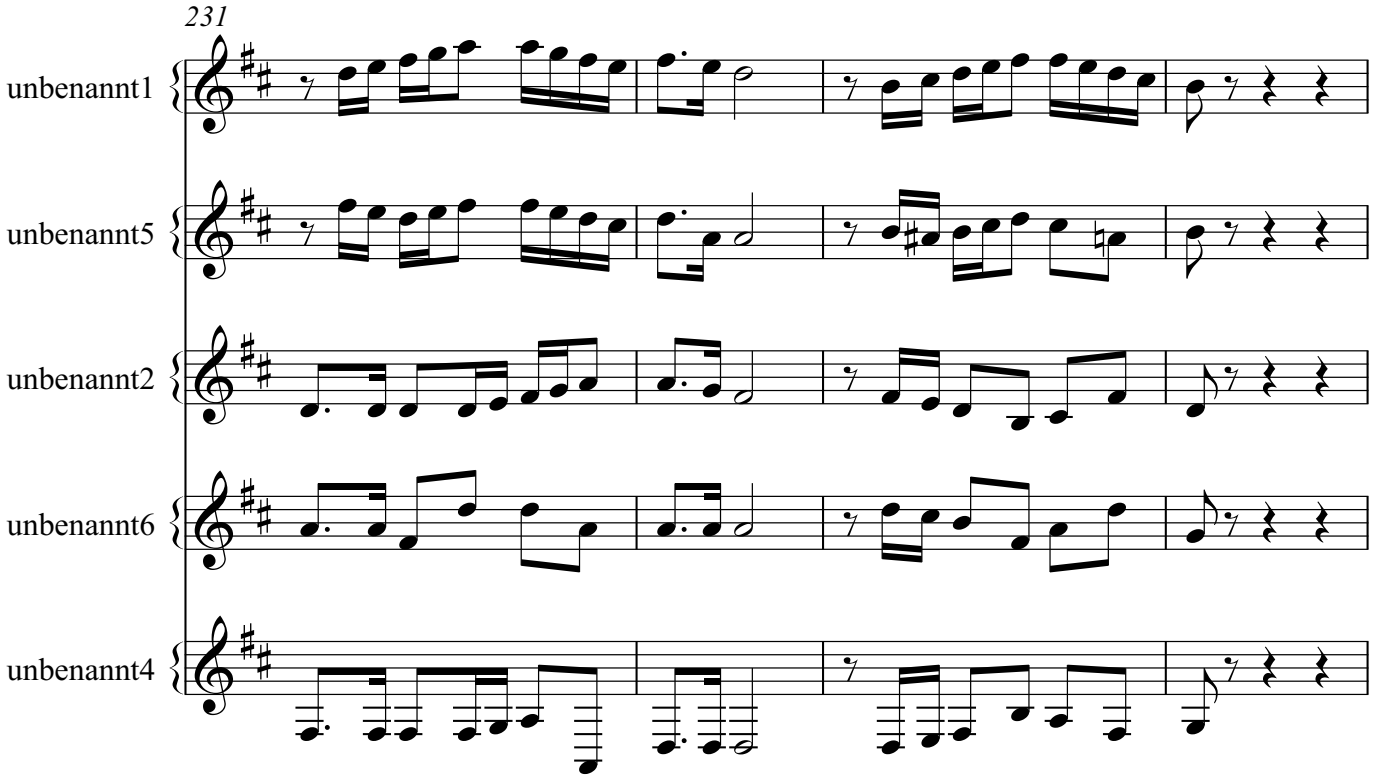
231
unbenannt1
unbenannt5
unbenannt2
unbenannt6
unbenannt4

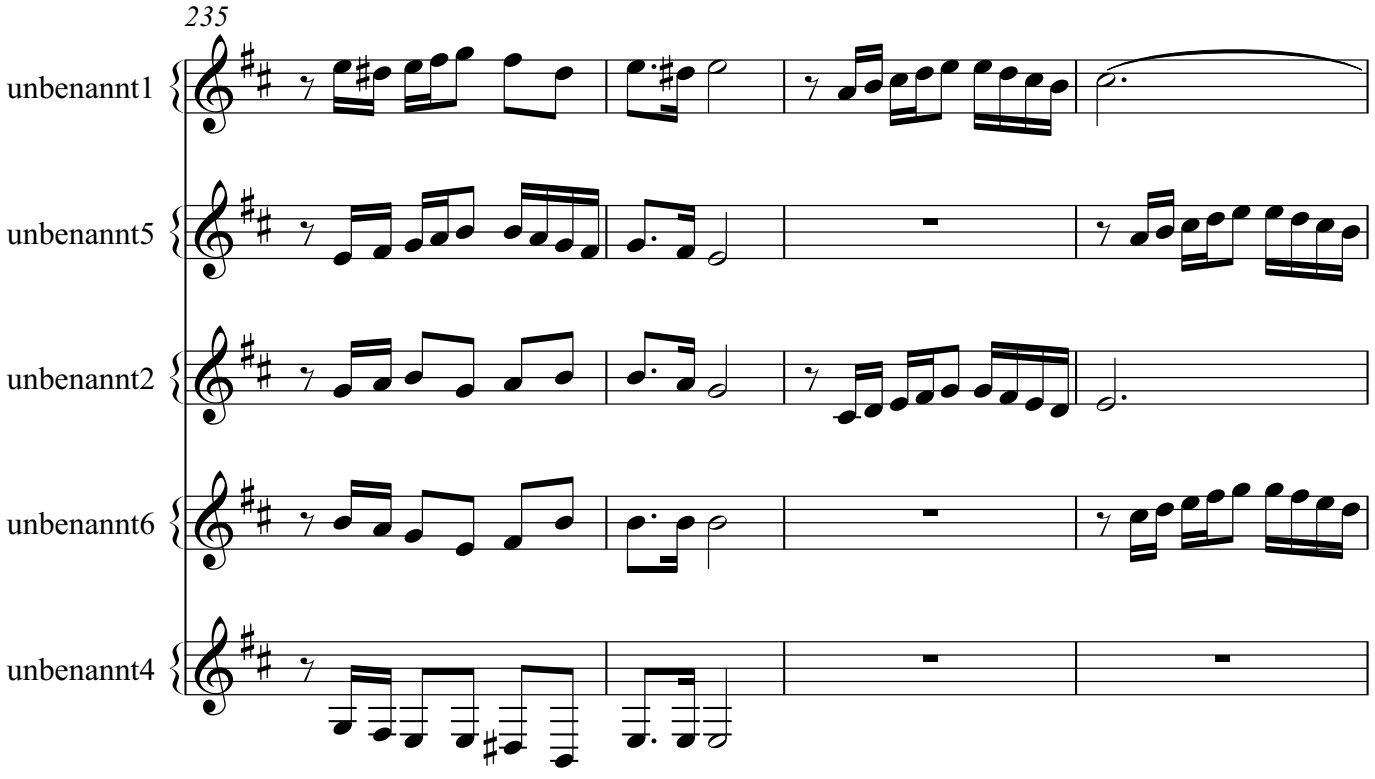
235
unbenannt1
unbenannt5
unbenannt2
unbenannt6
unbenannt4

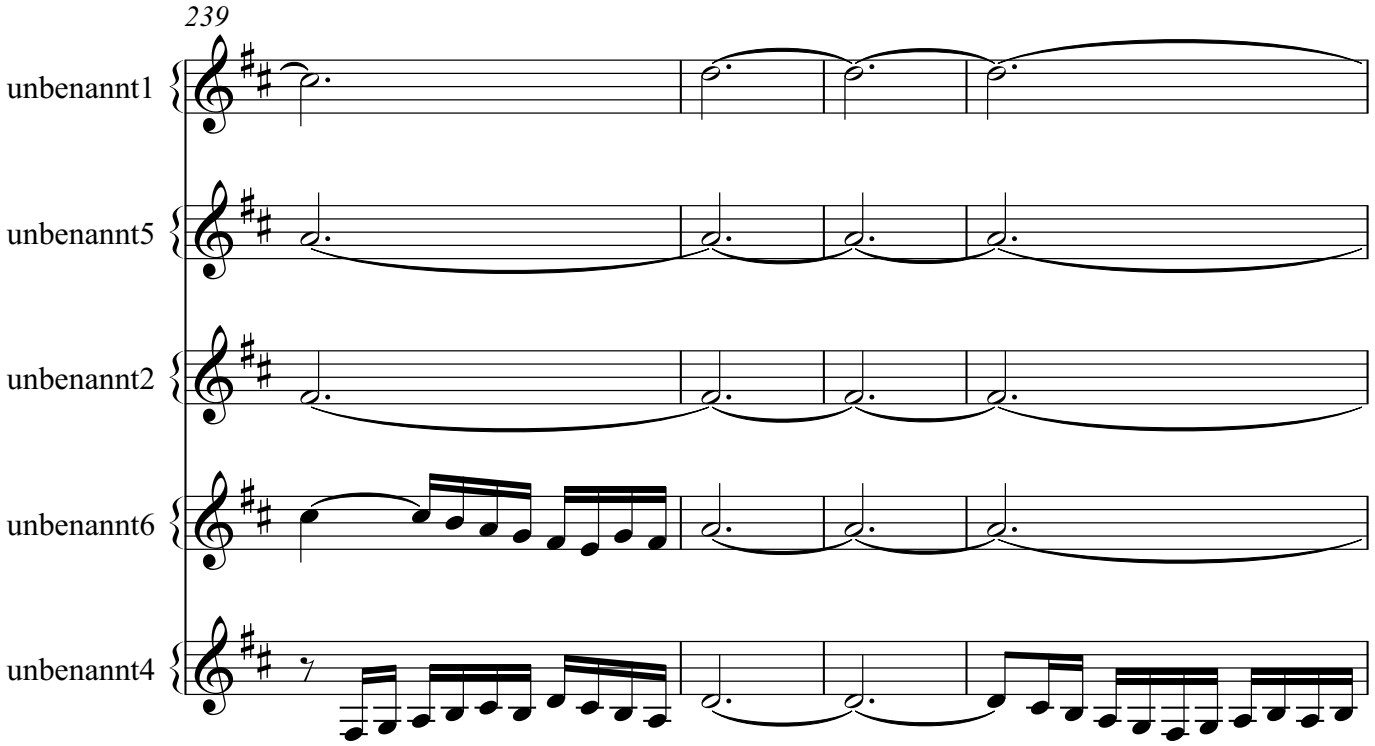
239
unbenannt1
unbenannt5
unbenannt2
unbenannt6
unbenannt4

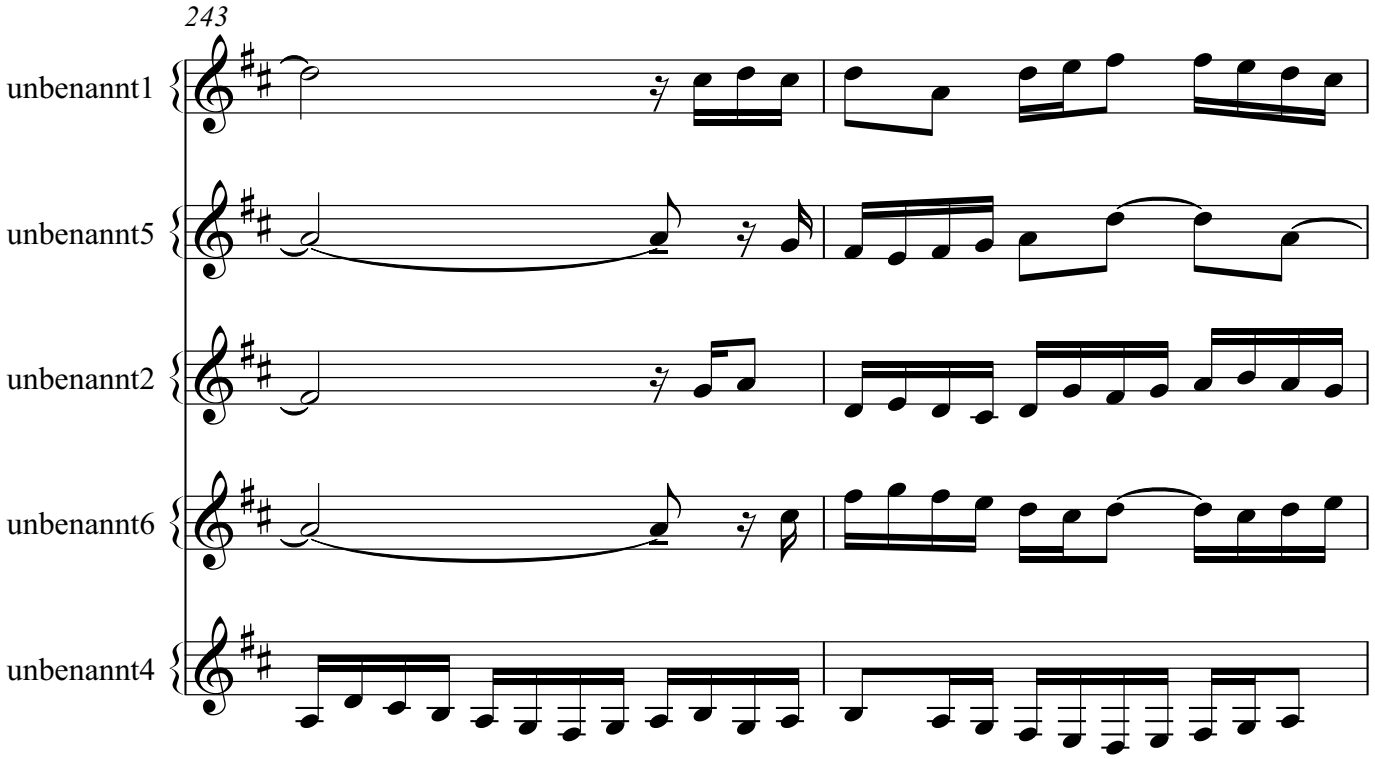
243
unbenannt1
unbenannt5
unbenannt2
unbenannt6
unbenannt4

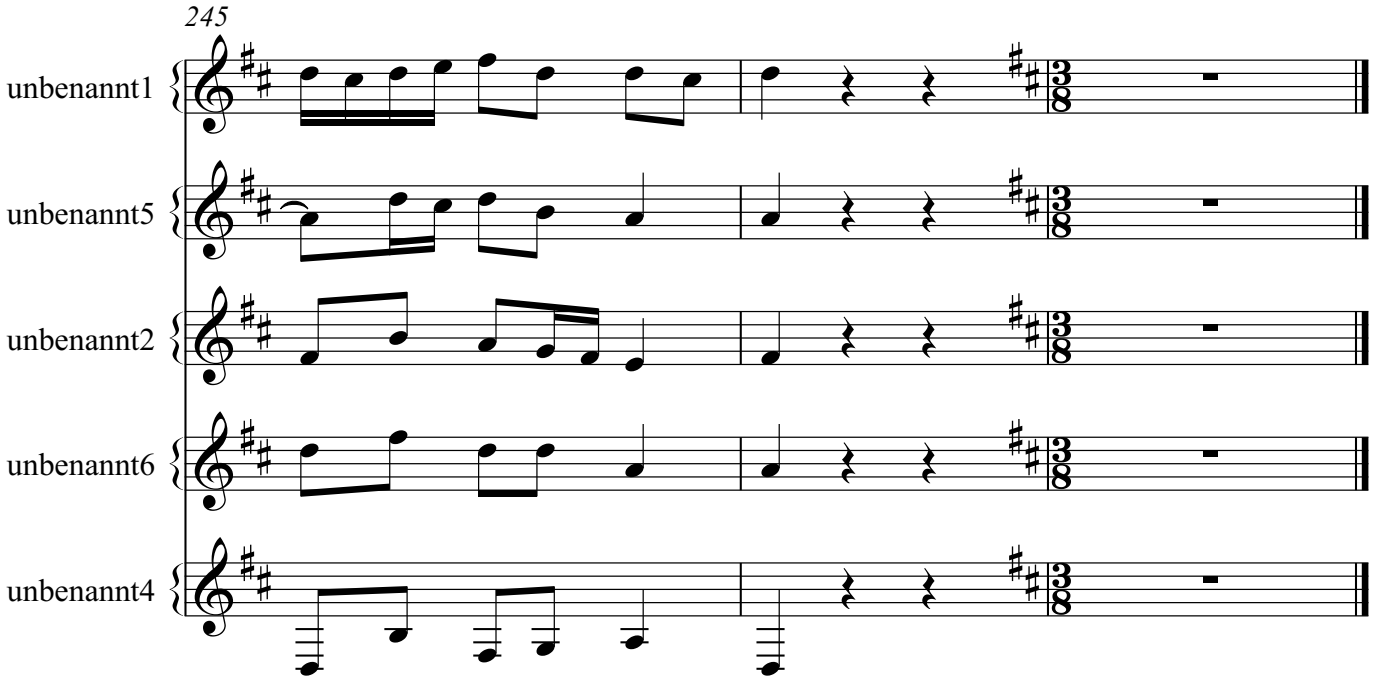
245
unbenannt1
unbenannt5
unbenannt2
unbenannt6
unbenannt4

# Magnificat

## 9

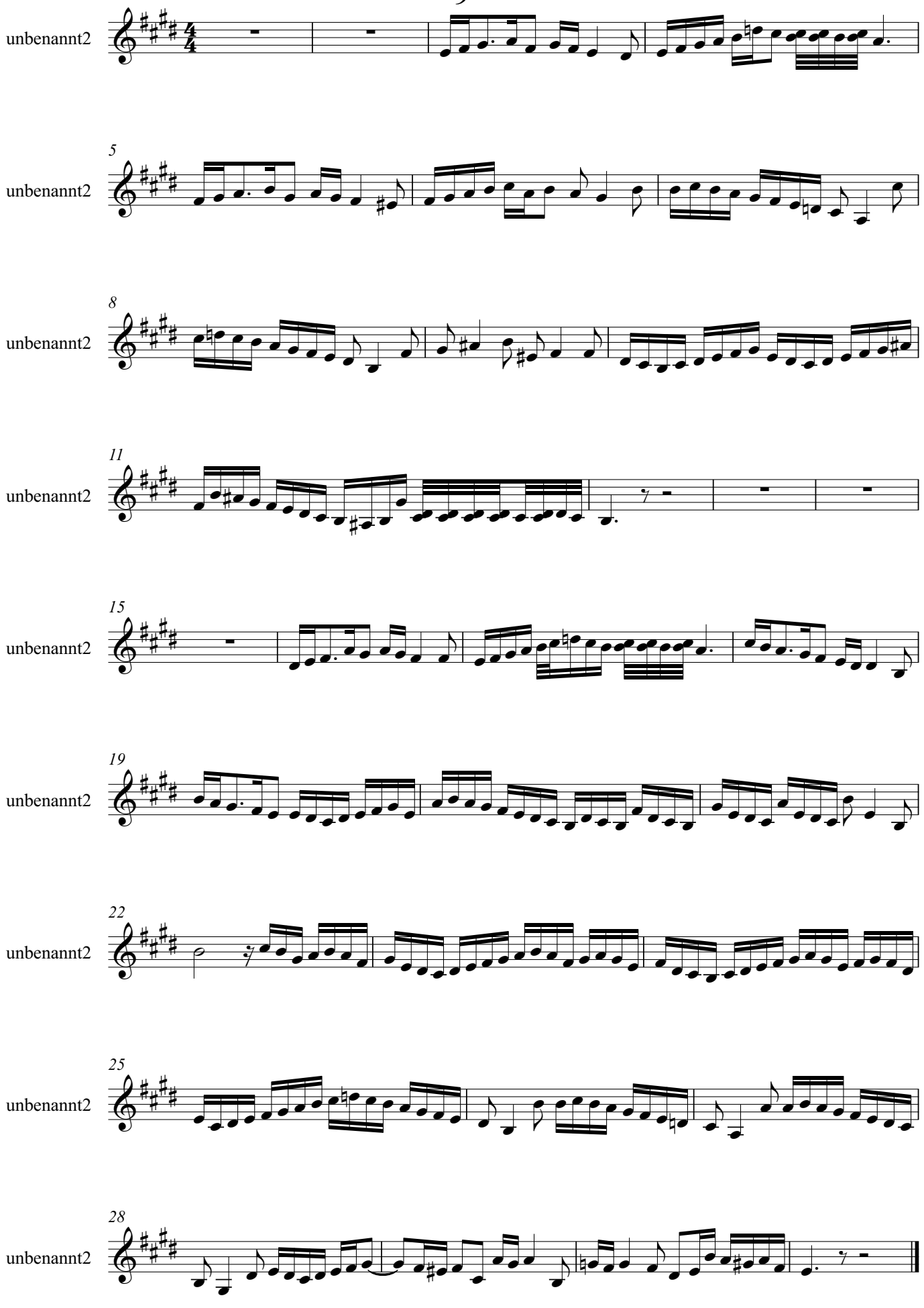

# Magnificat

## 10. Suscepit Israel

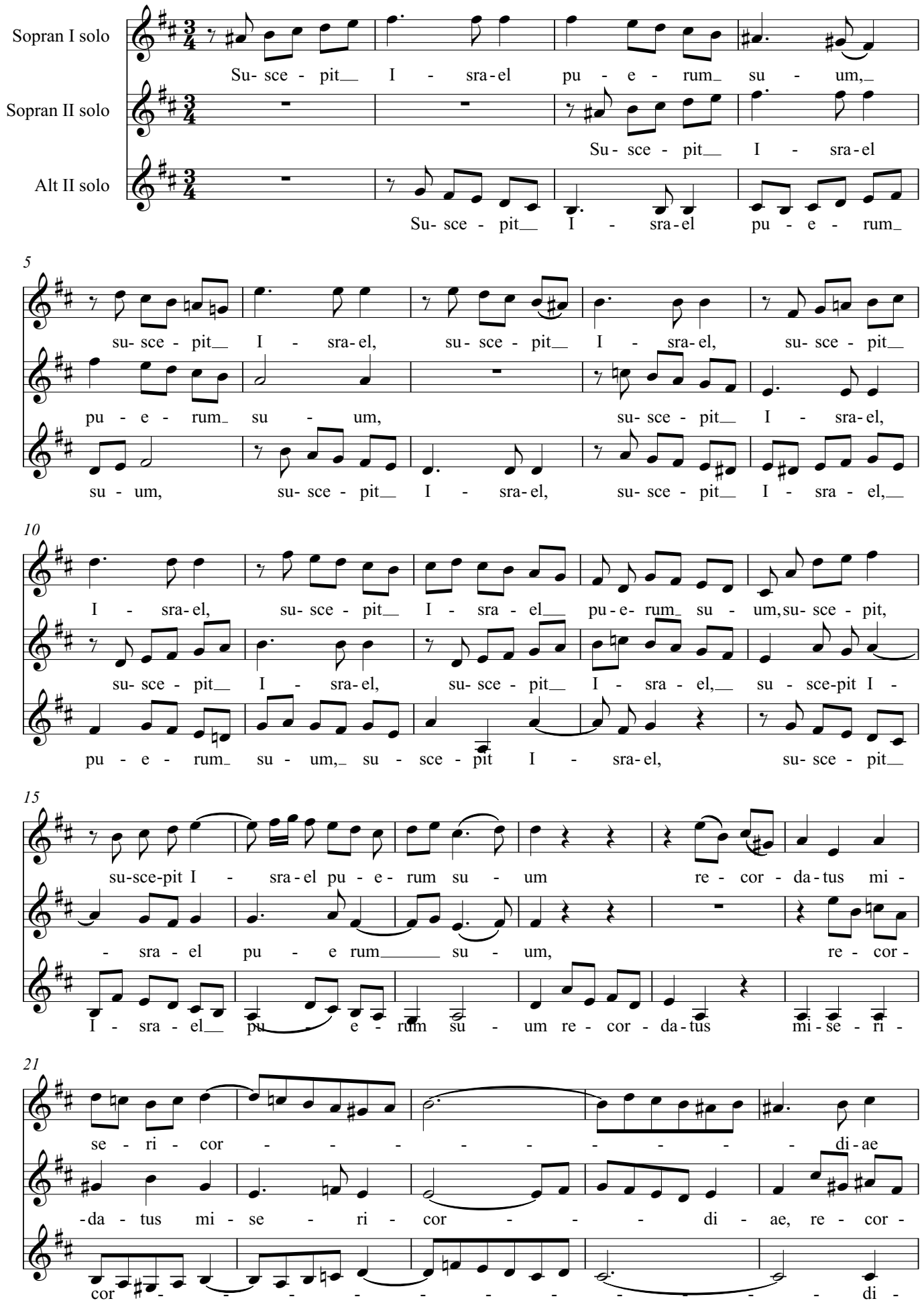

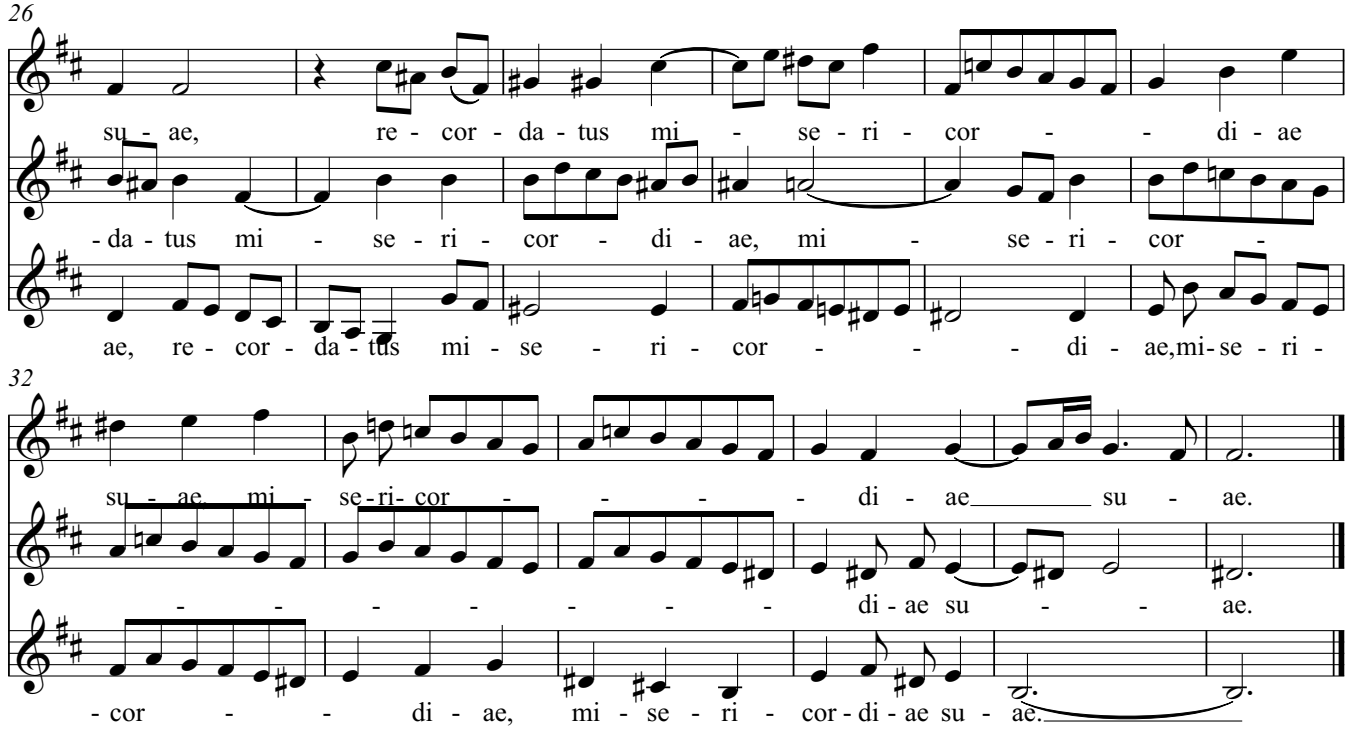
26
su - ae, re - cor - da - tus mi - se - ri - cor - - di - ae
- da - tus mi - se - ri - cor - di - ae, mi - se - ri - cor -
ae, re - cor - da - tus mi - se - ri - cor - - - di - ae,mi - se - ri -
32
su - ae mi - se - ri - cor - - - - di - ae su - ae.
- - - - - - - di - ae su - - ae.
- cor - - di - ae, mi - se - ri - cor - di - ae su - ae.

# Magnificat

11. Sicut locutus est

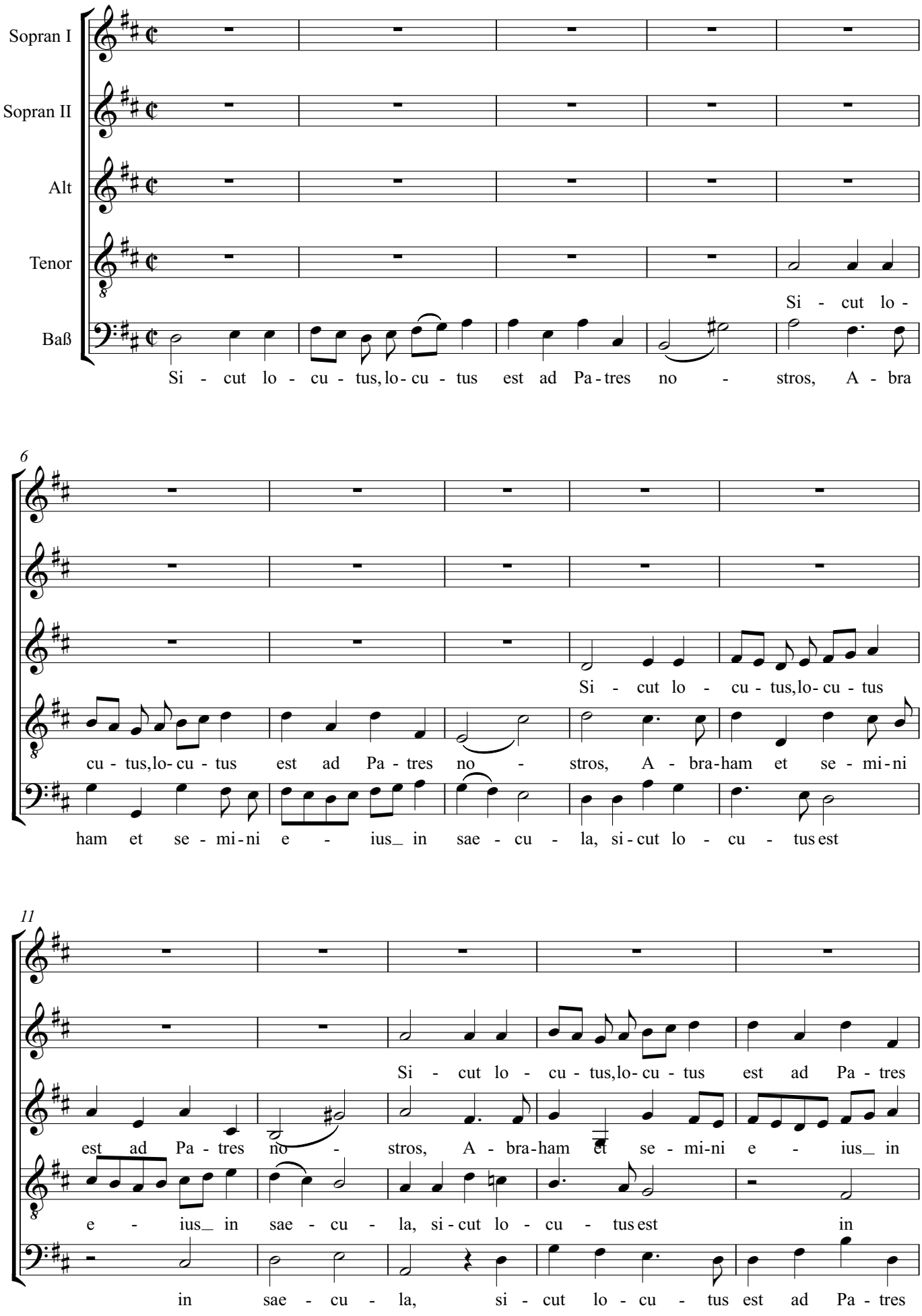

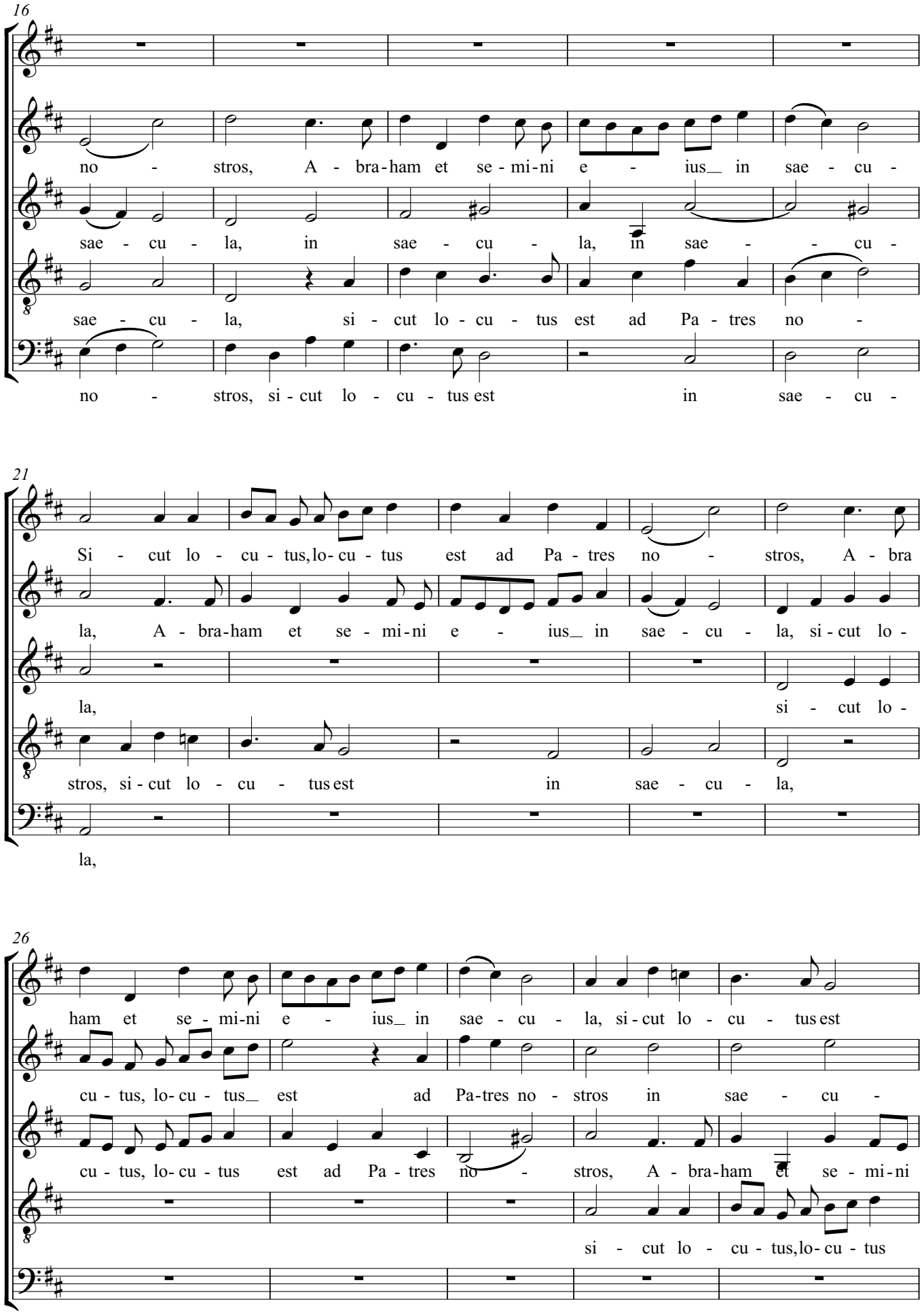
16
no - stros, A - bra-ham et se - mi-ni e - ius_ in sae - cu -
sae - cu - la, in sae - cu - la, in sae - - cu -
sae - cu - la, si - cut lo - cu - tus est ad Pa - tres no -
no - stros, si - cut lo - cu - tus est in sae - cu -
21
Si - cut lo - cu - tus, lo- cu - tus est ad Pa - tres no - stros, A - bra
la, A - bra-ham et se - mi-ni e - ius_ in sae - cu - la, si - cut lo -
la, si - cut lo -
stros, si - cut lo - cu - tus est in sae - cu - la,
la,
26
ham et se - mi-ni e - ius_ in sae - cu - la, si - cut lo - cu - tus est
cu - tus, lo- cu - tus_ est ad Pa-tres no - stros in sae - cu -
cu - tus, lo- cu - tus est ad Pa - tres no - stros, A - bra-ham et se - mi-ni
si - cut lo - cu - tus, lo- cu - tus

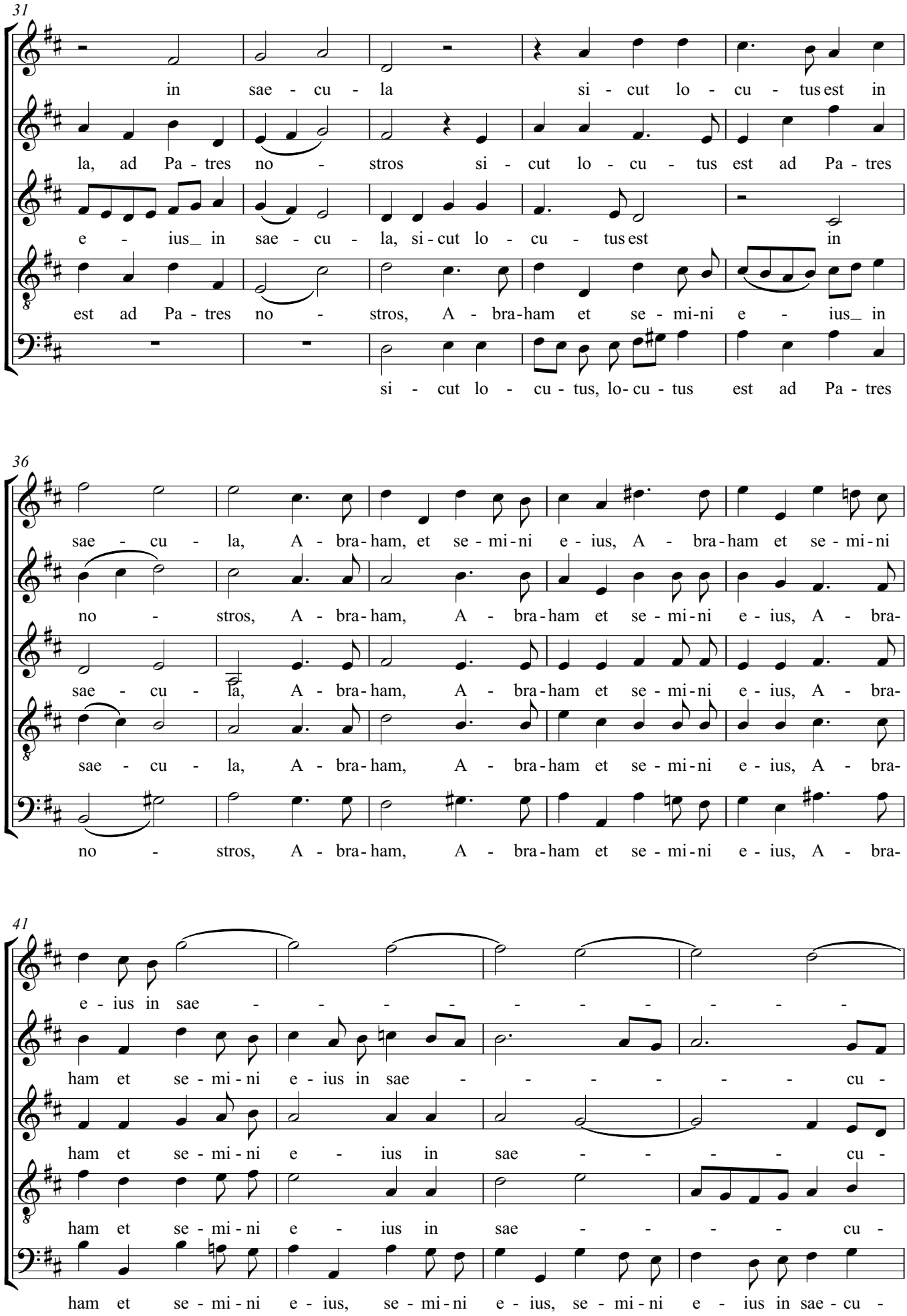
31
in sae - cu - la si - cut lo - cu - tus est in
la, ad Pa - tres no - stros si - cut lo - cu - tus est ad Pa - tres
e - ius_ in sae - cu - la, si - cut lo - cu - tus est in
est ad Pa - tres no - stros, A - bra-ham et se - mi-ni e - ius_ in
si - cut lo - cu - tus, lo- cu - tus est ad Pa - tres
36
sae - cu - la, A - bra-ham, et se - mi-ni e - ius, A - bra-ham et se - mi-ni
no - stros, A - bra-ham, A - bra-ham et se - mi-ni e - ius, A - bra-
sae - cu - la, A - bra-ham, A - bra-ham et se - mi-ni e - ius, A - bra-
sae - cu - la, A - bra-ham, A - bra-ham et se - mi-ni e - ius, A - bra-
no - stros, A - bra-ham, A - bra-ham et se - mi-ni e - ius, A - bra-
41
e - ius in sae - - - - - - - - -
ham et se - mi - ni e - ius in sae - - - - - cu -
ham et se - mi - ni e - ius in sae - - - cu -
ham et se - mi - ni e - ius in sae - - - cu -
ham et se - mi - ni e - ius, se - mi - ni e - ius, se - mi - ni e - ius in sae - cu -

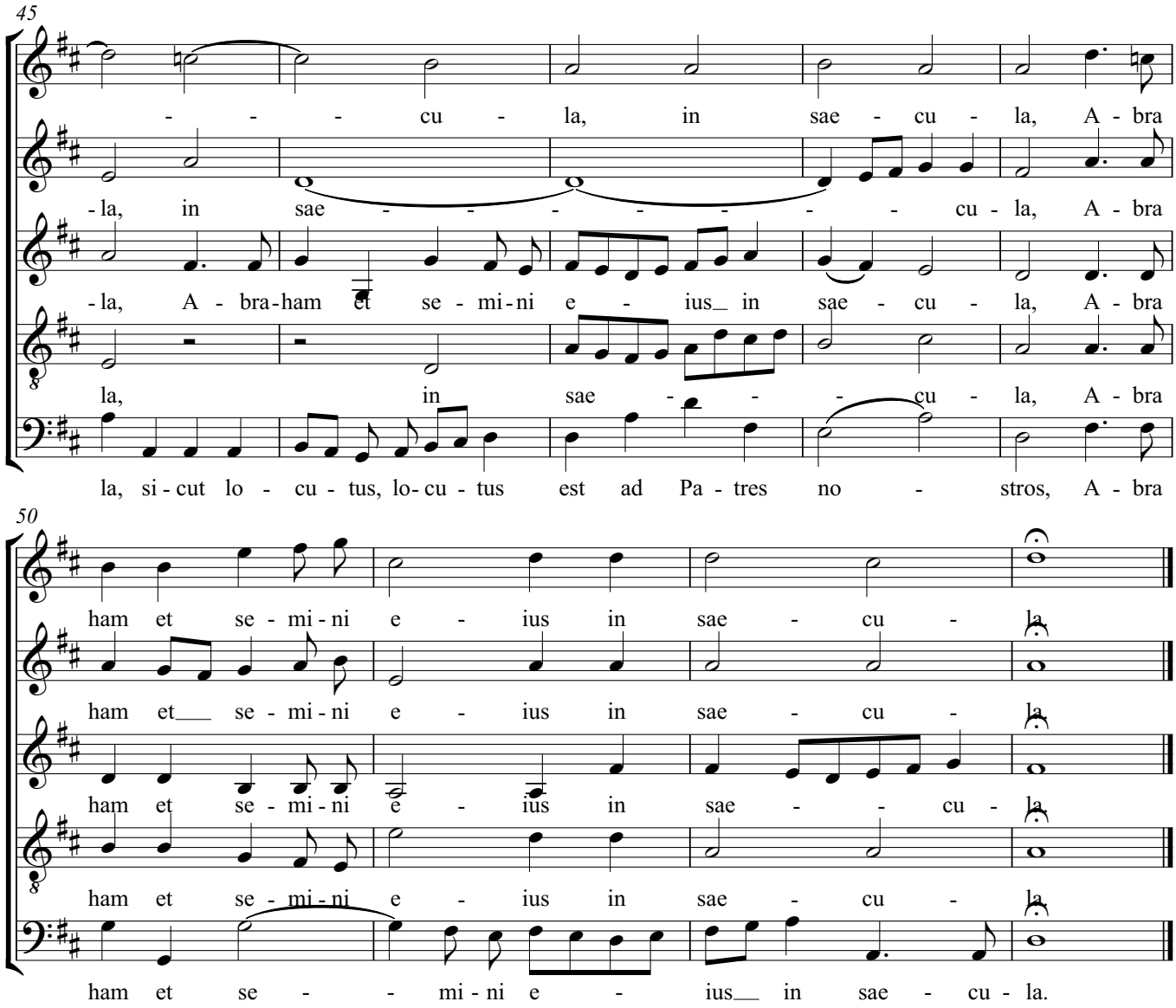
45
- - - cu - la, in sae - cu - la, A - bra
-la, in sae - - - - - - - cu - la, A - bra
-la, A - bra-ham et se - mi-ni e - ius in sae - cu - la, A - bra
la, in sae - - - cu - la, A - bra
la, si - cut lo - cu - tus, lo-cu - tus est ad Pa - tres no - stros, A - bra
50
ham et se - mi - ni e - ius in sae - cu - la
ham et se - mi - ni e - ius in sae - cu - la
ham et se - mi - ni e - ius in sae - - cu - la
ham et se - mi - ni e - ius in sae - cu - la
ham et se - - mi - ni e - ius in sae - cu - la.

# Magnificat

## 12. Gloria Patri

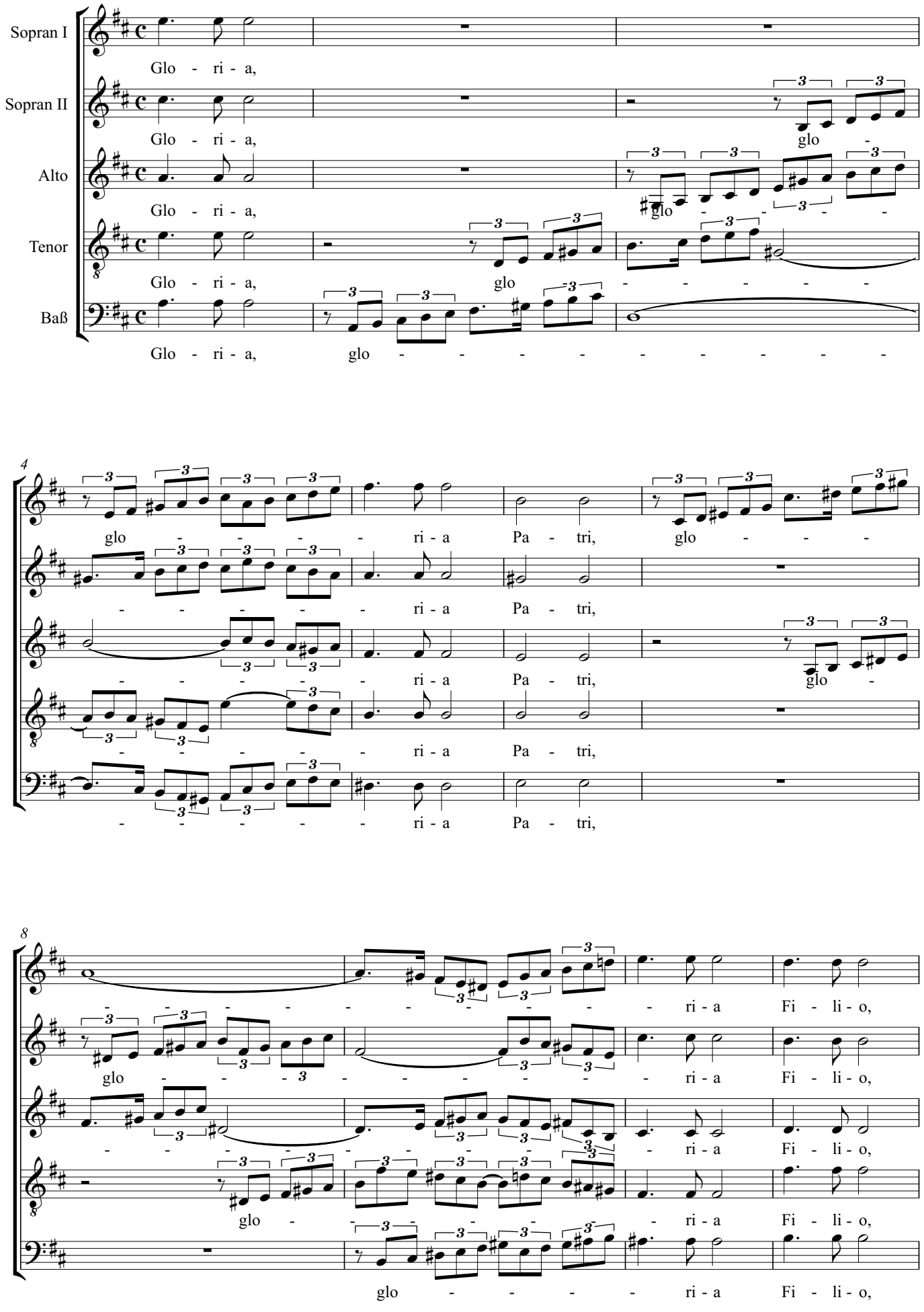

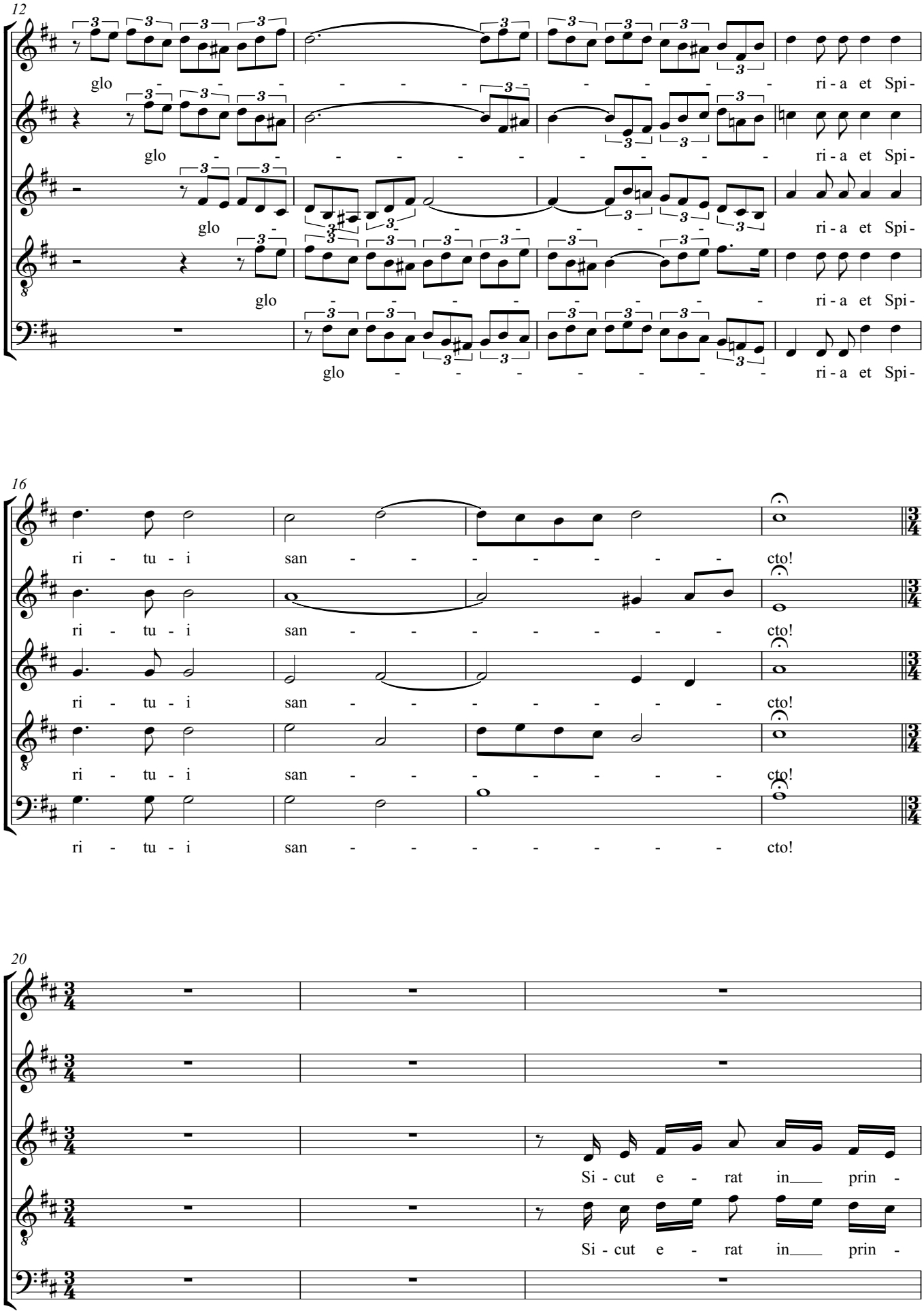
12
glo - - - - - - - - - - - - ri - a et Spi -
glo - - - - - - - - - - - - ri - a et Spi -
glo - - - - - - - - - - - - ri - a et Spi -
glo - - - - - - - - - - - - ri - a et Spi -
glo - - - - - - - - - - - - ri - a et Spi -
16
ri - tu - i san - - - - - - - cto!
ri - tu - i san - - - - - - - cto!
ri - tu - i san - - - - - - - cto!
ri - tu - i san - - - - - - - cto!
ri - tu - i san - - - - - - - cto!
20
Si - cut e - rat in___ prin -
Si - cut e - rat in___ prin -

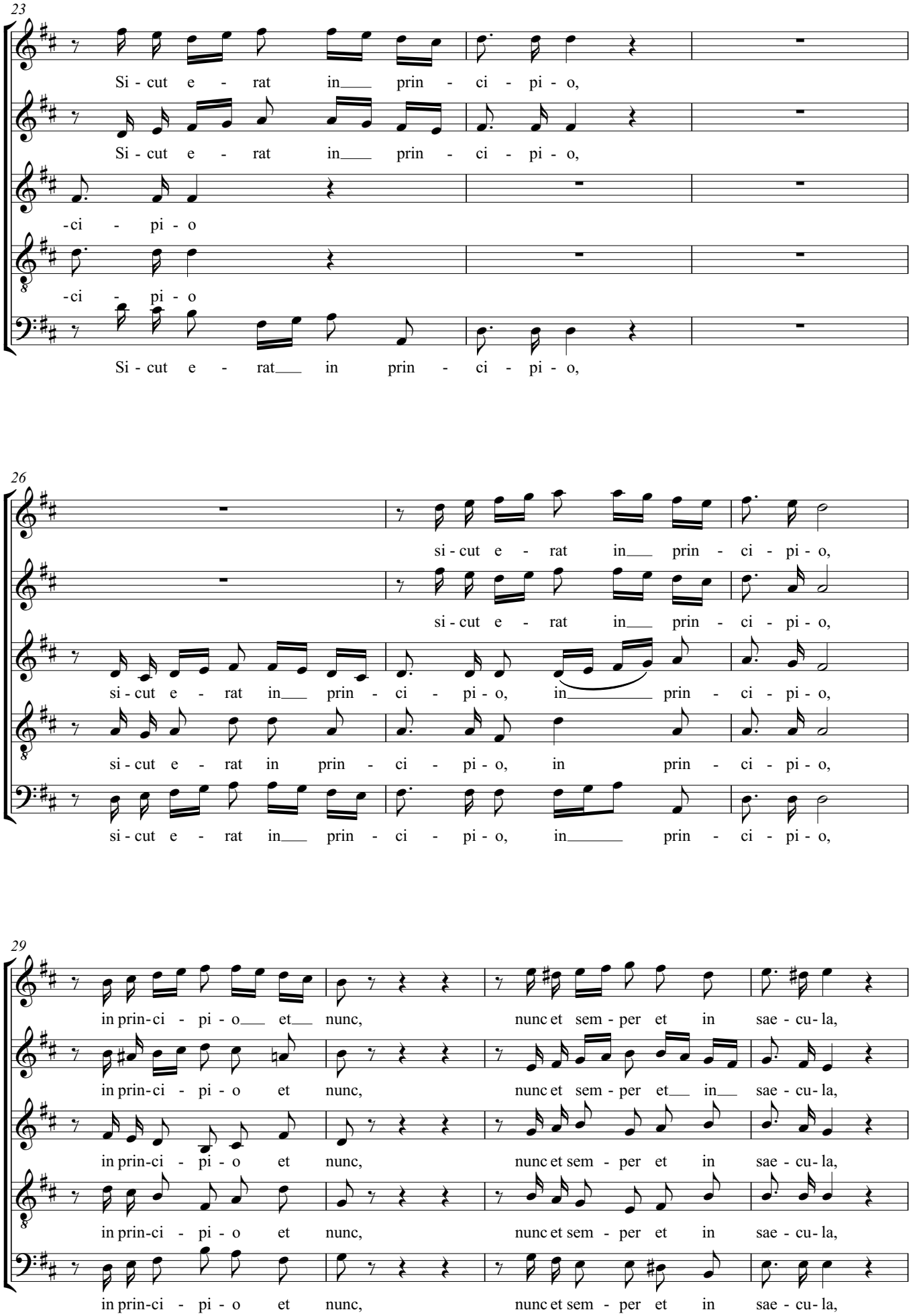
23
Si - cut e - rat in prin - ci - pi - o,
Si - cut e - rat in prin - ci - pi - o,
-ci - pi - o
-ci - pi - o
Si - cut e - rat in prin - ci - pi - o,
26
si - cut e - rat in prin - ci - pi - o,
si - cut e - rat in prin - ci - pi - o,
si - cut e - rat in prin - ci - pi - o, in prin - ci - pi - o,
si - cut e - rat in prin - ci - pi - o, in prin - ci - pi - o,
si - cut e - rat in prin - ci - pi - o, in prin - ci - pi - o,
29
in prin-ci - pi - o et nunc, nunc et sem - per et in sae - cu - la,
in prin-ci - pi - o et nunc, nunc et sem - per et in sae - cu - la,
in prin-ci - pi - o et nunc, nunc et sem - per et in sae - cu - la,
in prin-ci - pi - o et nunc, nunc et sem - per et in sae - cu - la,
in prin-ci - pi - o et nunc, nunc et sem - per et in sae - cu - la,

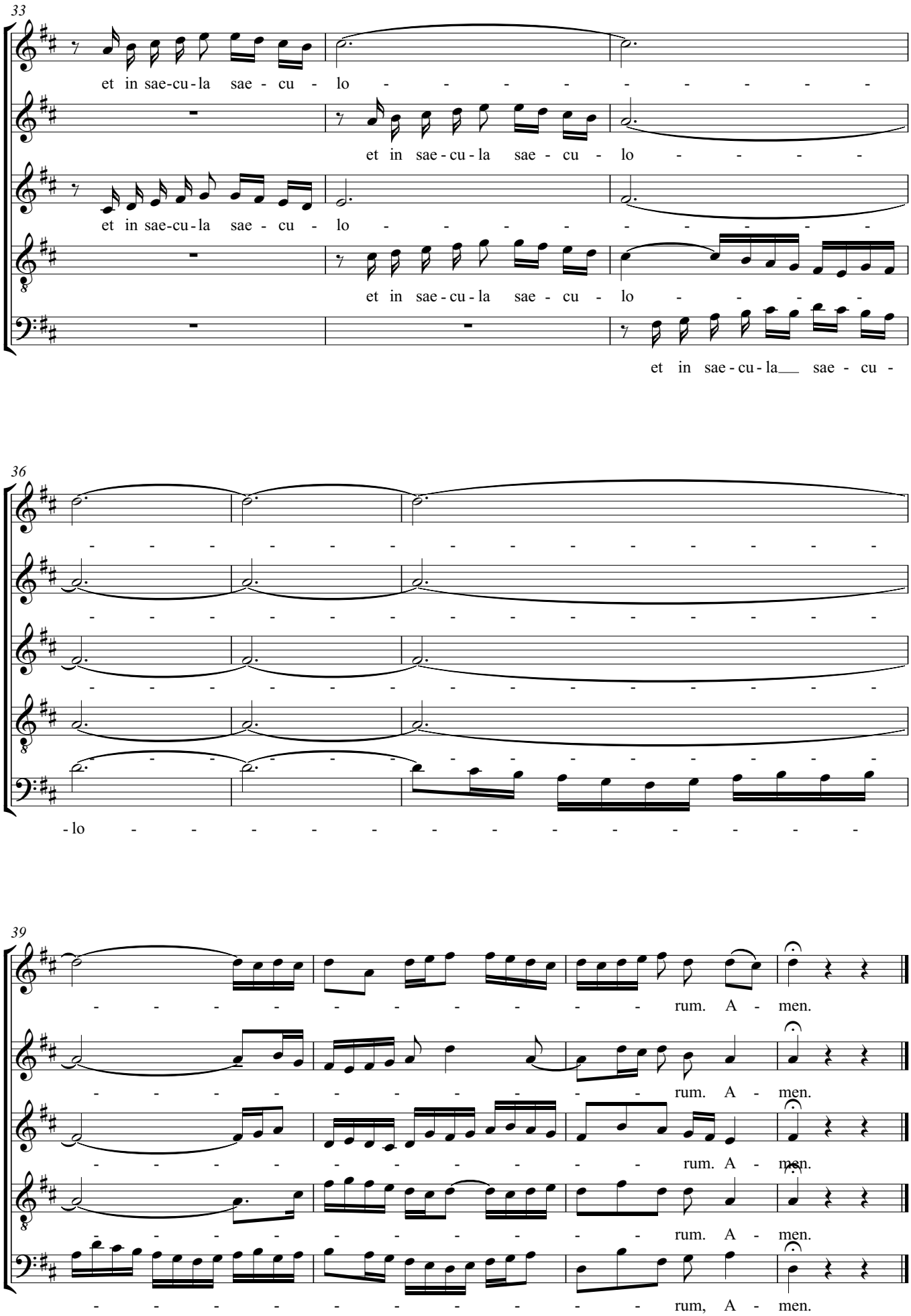
33
et in sae-cu-la sae - cu - lo - - - - - - - - - -
et in sae - cu - la sae - cu - lo - - - - -
et in sae-cu-la sae - cu - lo - - - - - - - - - -
et in sae - cu - la sae - cu - lo - - - -
et in sae - cu - la__ sae - cu -
36
- - - - - - - - - - - - - - - - - -
- - - - - - - - - - - - - - - - - -
- - - - - - - - - - - - - - - - - -
- - - - - - - - - - - - - - - - - -
- lo - - - - - - - - - - - - - - - -
39
- - - - - - - - - rum. A - men.
- - - - - - - - - rum. A - men.
- - - - - - - - - rum. A - men.
- - - - - - - - - rum. A - men.
- - - - - - - - - rum, A - men.

# Matthäus-Passion (BWV 244)

Nr. 1

Johann Sebastian Bach

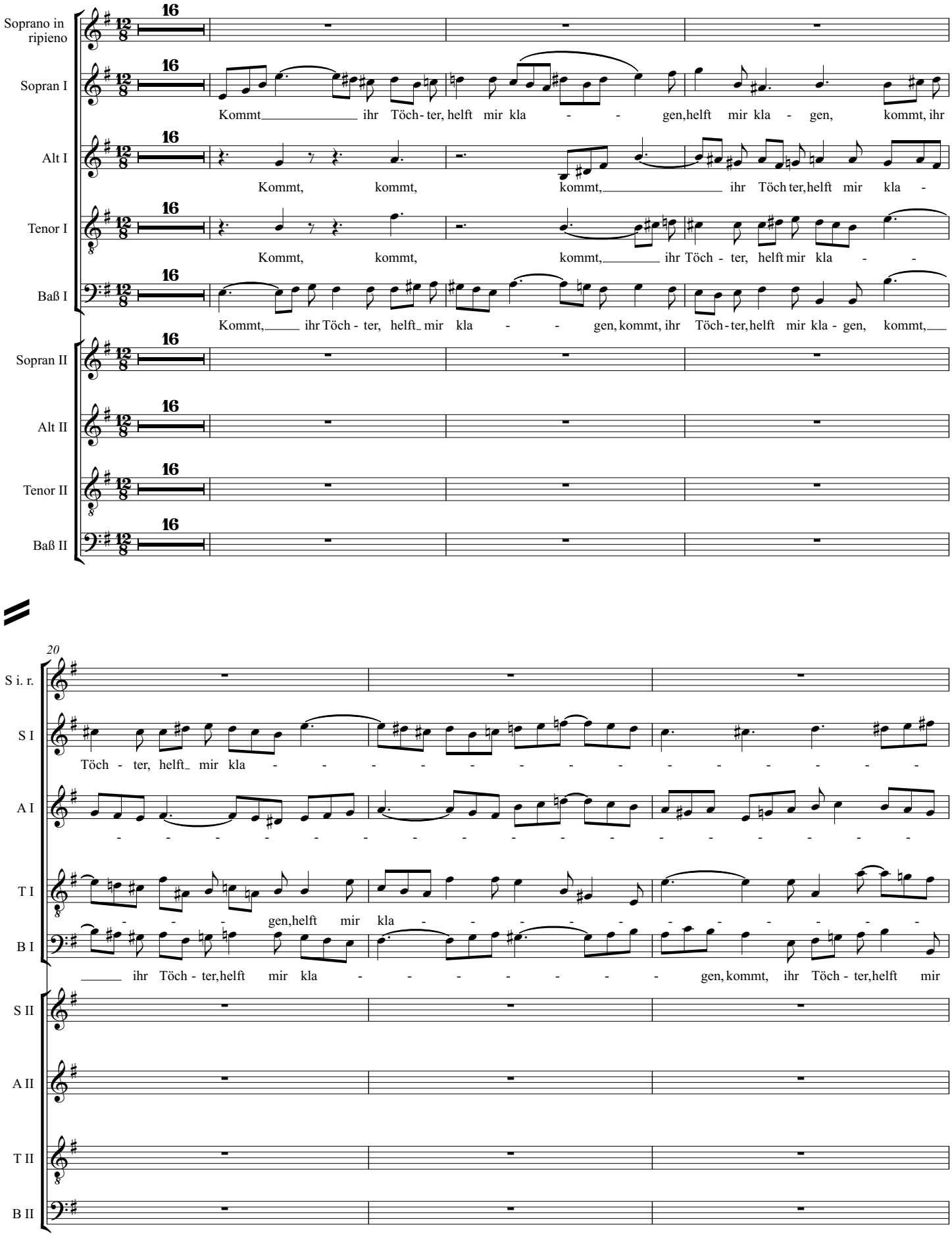

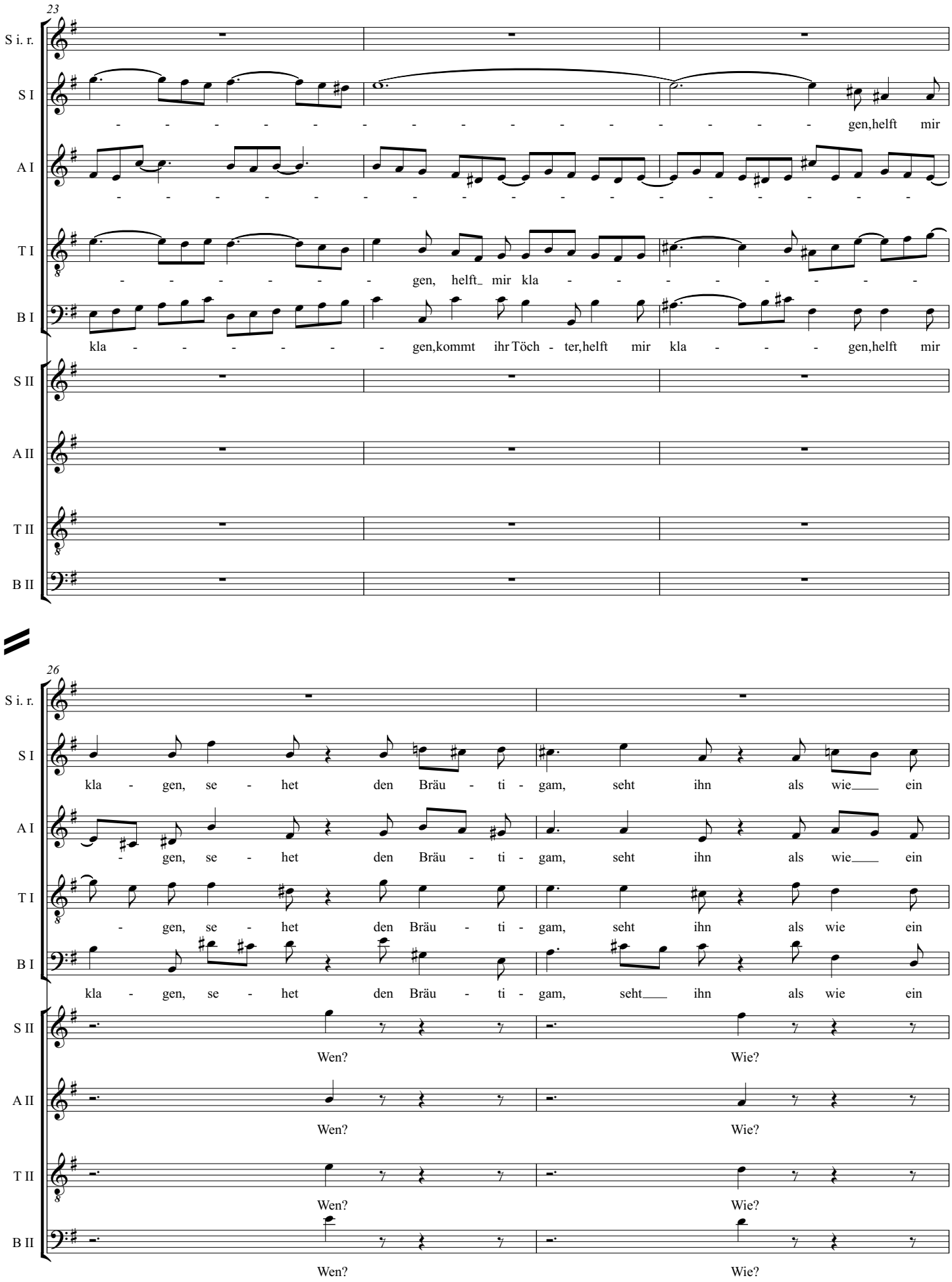
23
S i. r.
S I
- - - - - - - - - - - - - - - - gen,helft mir
A I
- - - - - - - - - - - - - - - - - - - -
T I
- - - - - - gen, helft_ mir kla - - - - - - - -
B I
kla - - - - - - gen,kommt ihr Töch - ter,helft mir kla - - - gen,helft mir
S II
A II
T II
B II
26
S i. r.
S I
kla - gen, se - het den Bräu - ti - gam, seht ihn als wie___ ein
A I
- gen, se - het den Bräu - ti - gam, seht ihn als wie___ ein
T I
- gen, se - het den Bräu - ti - gam, seht ihn als wie ein
B I
kla - gen, se - het den Bräu - ti - gam, seht___ ihn als wie ein
S II
Wen?
Wie?
A II
Wen?
Wie?
T II
Wen?
Wie?
B II
Wen?
Wie?

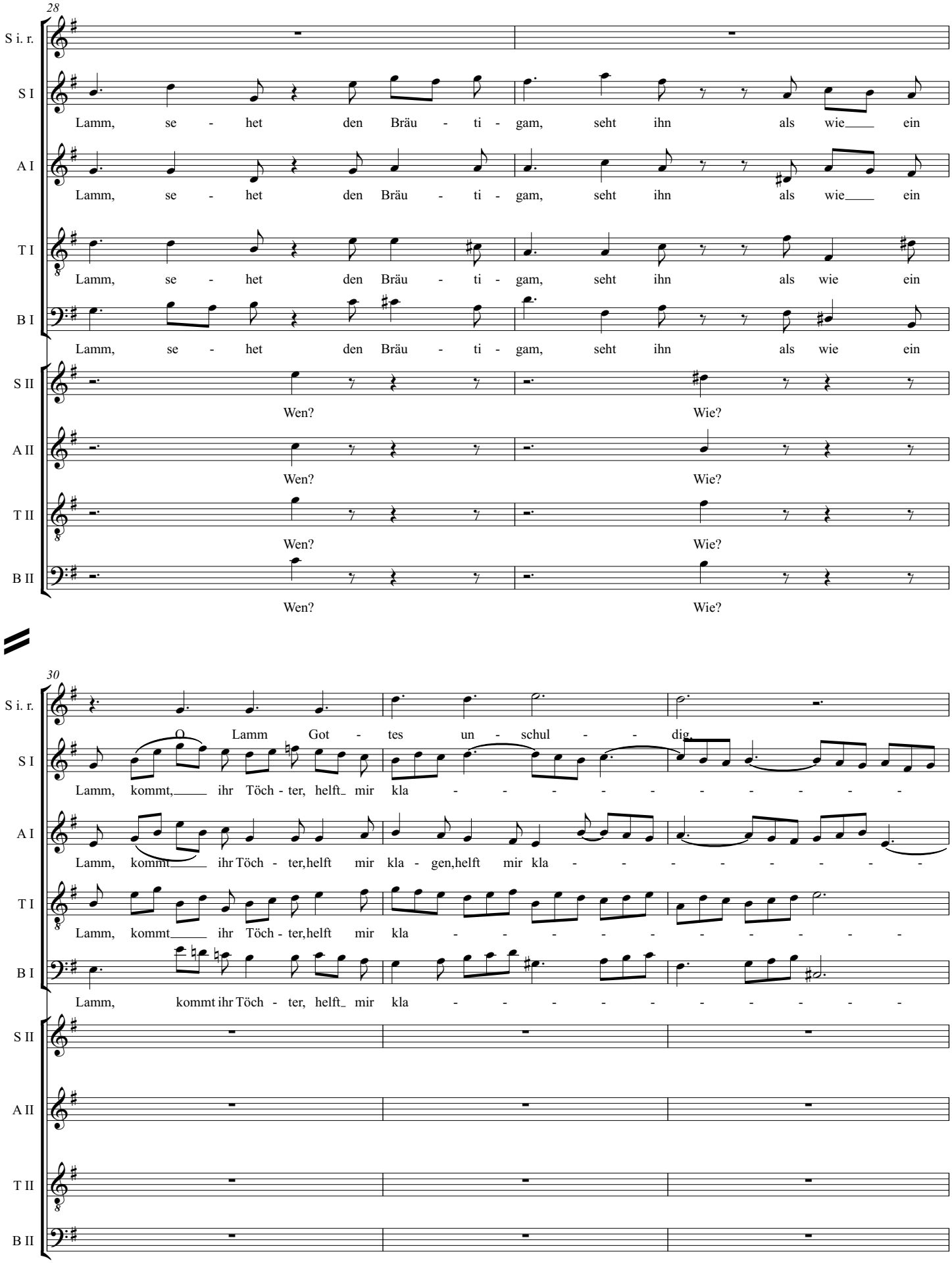
28
S i. r.
S I
Lamm, se - het den Bräu - ti - gam, seht ihn als wie ein
A I
Lamm, se - het den Bräu - ti - gam, seht ihn als wie ein
T I
Lamm, se - het den Bräu - ti - gam, seht ihn als wie ein
B I
Lamm, se - het den Bräu - ti - gam, seht ihn als wie ein
S II
Wen? Wie?
A II
Wen? Wie?
T II
Wen? Wie?
B II
Wen? Wie?
30
S i. r.
O Lamm Got - tes un - schul - dig
S I
Lamm, kommt, ihr Töch - ter, helft mir kla - - - - - - - - - - -
A I
Lamm, kommt ihr Töch - ter,helft mir kla - gen,helft mir kla - - - - - - - -
T I
Lamm, kommt ihr Töch - ter,helft mir kla - - - - - - - - - -
B I
Lamm, kommt ihr Töch - ter, helft mir kla - - - - - - - - - -
S II
A II
T II
B II

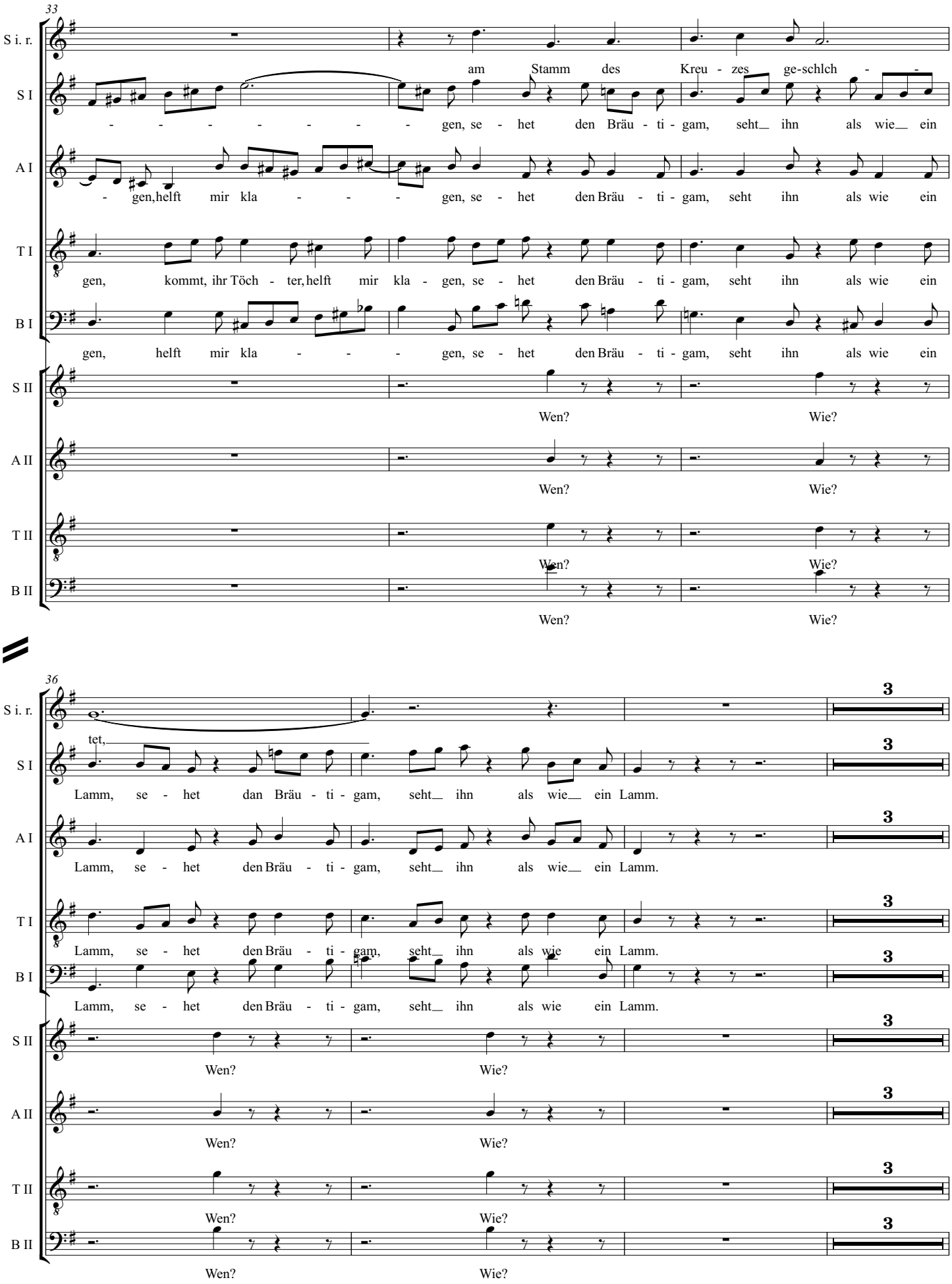
33
S i. r.
S I
am Stamm des Kreu - zes ge-schlch - - - - - - - - - gen, se - het den Bräu - ti - gam, seht_ ihn als wie_ ein
A I
- gen, helft mir kla - - - gen, se - het den Bräu - ti - gam, seht ihn als wie ein
T I
gen, kommt, ihr Töch - ter, helft mir kla - gen, se - het den Bräu - ti - gam, seht ihn als wie ein
B I
gen, helft mir kla - - - gen, se - het den Bräu - ti - gam, seht ihn als wie ein
S II
Wen? Wie?
A II
Wen? Wie?
T II
Wen? Wie?
B II
Wen? Wie?
36
S i. r.
tet,
S I
Lamm, se - het dan Bräu - ti - gam, seht_ ihn als wie_ ein Lamm.
A I
Lamm, se - het den Bräu - ti - gam, seht_ ihn als wie_ ein Lamm.
T I
Lamm, se - het den Bräu - ti - gam, seht_ ihn als wie ein Lamm.
B I
Lamm, se - het den Bräu - ti - gam, seht_ ihn als wie ein Lamm.
S II
Wen? Wie?
A II
Wen? Wie?
T II
Wen? Wie?
B II
Wen? Wie?

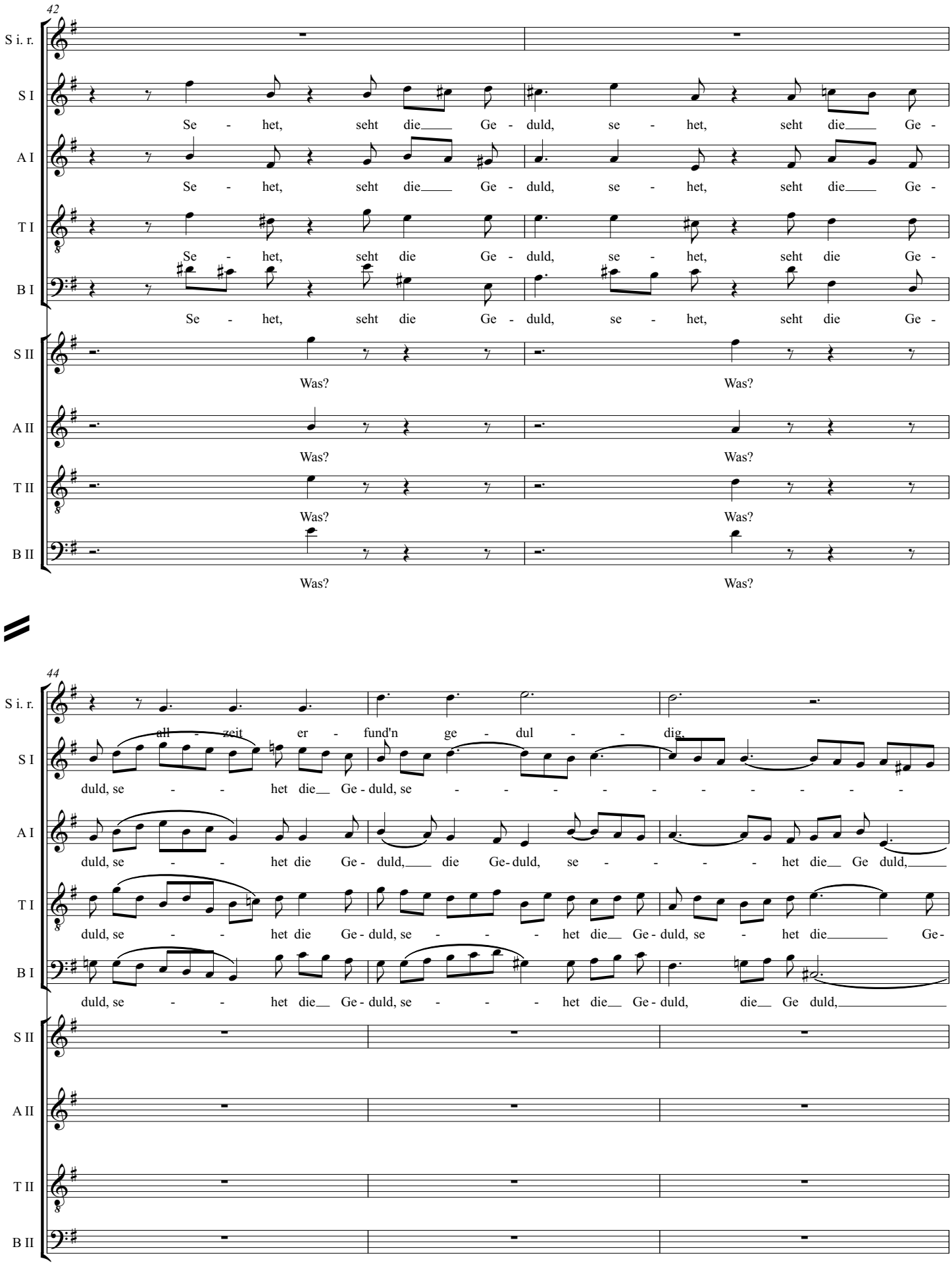
42
S i. r.
S I
Se - het, seht die Ge - duld, se - het, seht die Ge -
A I
Se - het, seht die Ge - duld, se - het, seht die Ge -
T I
Se - het, seht die Ge - duld, se - het, seht die Ge -
B I
Se - het, seht die Ge - duld, se - het, seht die Ge -
S II
Was? Was?
A II
Was? Was?
T II
Was? Was?
B II
Was? Was?
44
S i. r.
all - zeit er - fund'n ge - dul - - dig.
S I
duld, se - - het die Ge - duld, se - - - - - - - - - -
A I
duld, se - - het die Ge - duld, die Ge - duld, se - - - - het die Ge duld,
T I
duld, se - - het die Ge - duld, se - - - het die Ge - duld, se - het die Ge -
B I
duld, se - - het die Ge - duld, se - - - het die Ge - duld, die Ge duld,
S II
A II
T II
B II

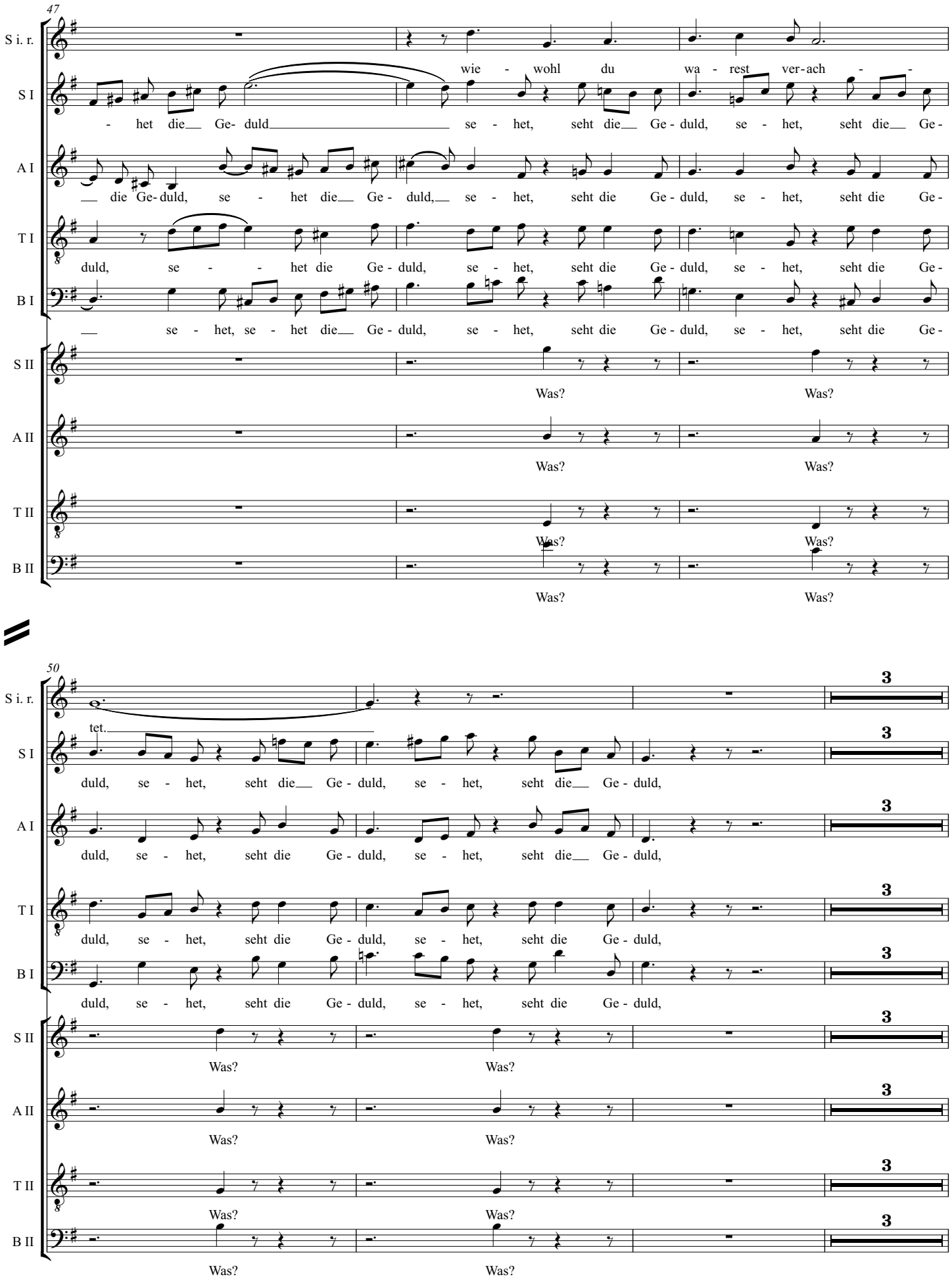
47
S i. r.
S I
wie - wohl du wa - rest ver-ach - -
- het die Ge- duld se - het, seht die Ge-duld, se - het, seht die Ge-
A I
die Ge-duld, se - het die Ge-duld, se - het, seht die Ge-duld, se - het, seht die Ge-
T I
duld, se - het die Ge-duld, se - het, seht die Ge-duld, se - het, seht die Ge-
B I
se - het, se - het die Ge-duld, se - het, seht die Ge-duld, se - het, seht die Ge-
S II
Was? Was?
A II
Was? Was?
T II
Was? Was?
B II
Was? Was?
50
tet.
duld, se - het, seht die Ge-duld, se - het, seht die Ge-duld,
duld, se - het, seht die Ge-duld, se - het, seht die Ge-duld,
duld, se - het, seht die Ge-duld, se - het, seht die Ge-duld,
duld, se - het, seht die Ge-duld, se - het, seht die Ge-duld,
3
Was? Was?
Was? Was?
Was? Was?
Was? Was?

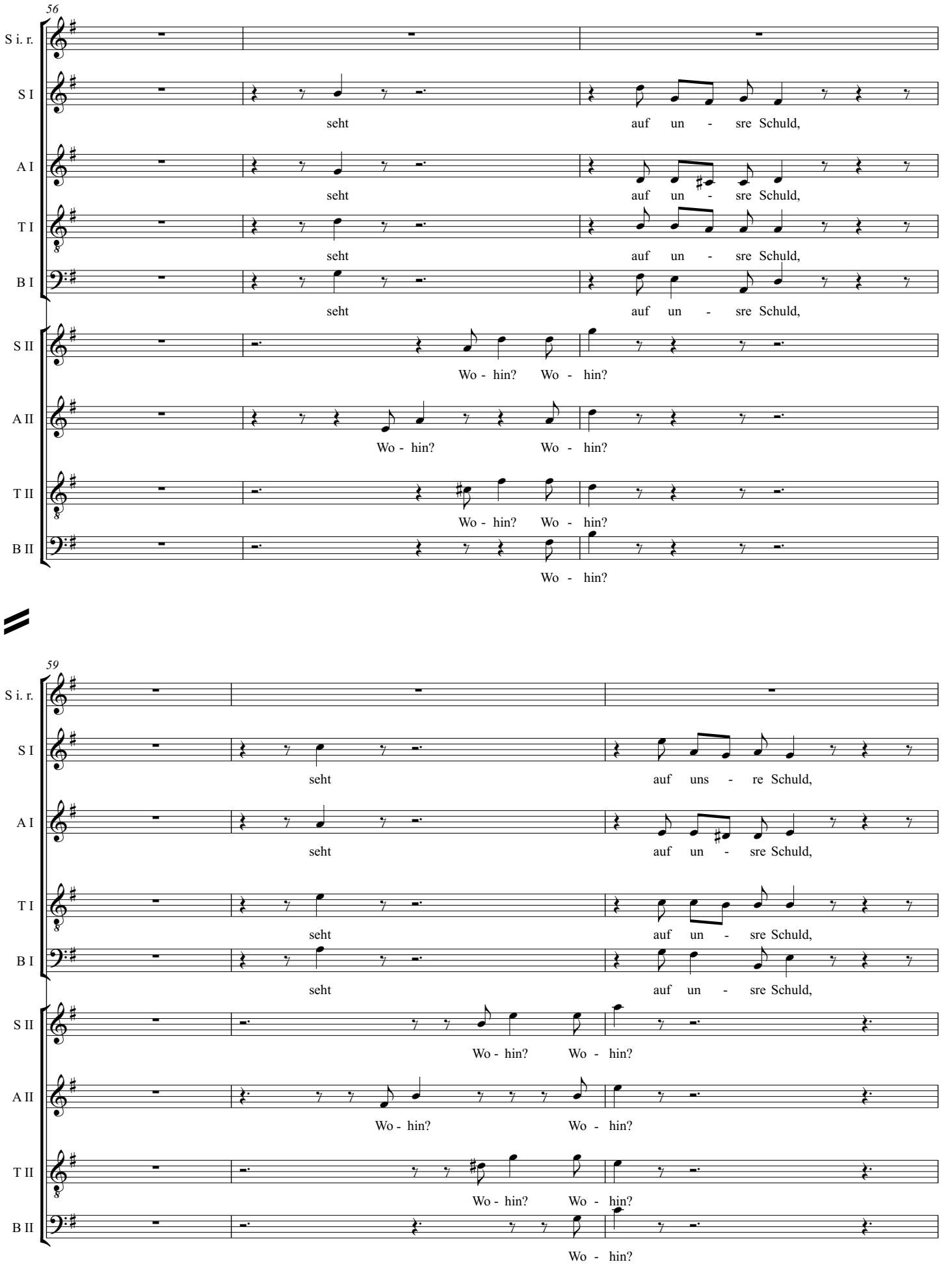
56
S i. r.
S I
seht
auf un - sre Schuld,
A I
seht
auf un - sre Schuld,
T I
seht
auf un - sre Schuld,
B I
seht
auf un - sre Schuld,
S II
Wo - hin? Wo - hin?
A II
Wo - hin? Wo - hin?
T II
Wo - hin? Wo - hin?
B II
Wo - hin?
59
S i. r.
S I
seht
auf uns - re Schuld,
A I
seht
auf un - sre Schuld,
T I
seht
auf un - sre Schuld,
B I
seht
auf un - sre Schuld,
S II
Wo - hin? Wo - hin?
A II
Wo - hin? Wo - hin?
T II
Wo - hin? Wo - hin?
B II
Wo - hin?

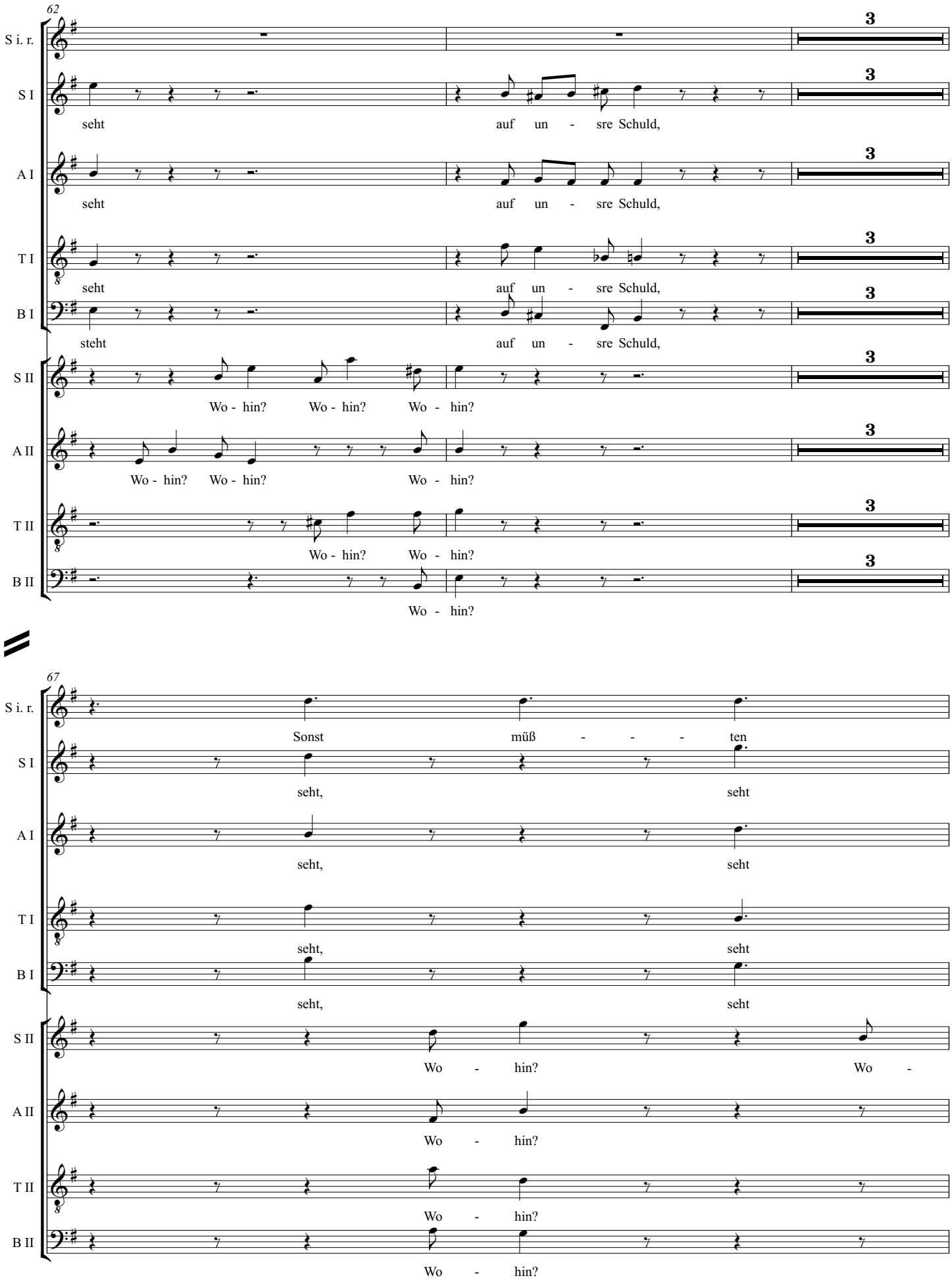
62
S i. r.
S I
A I
T I
B I
S II
A II
T II
B II
3
seht auf un - sre Schuld,
steht auf un - sre Schuld,
Wo - hin? Wo - hin? Wo - hin?
Wo - hin? Wo - hin? Wo - hin?
Wo - hin? Wo - hin?
Wo - hin?
67
Sonst müß - - - ten
seht, seht
Wo - hin? Wo -

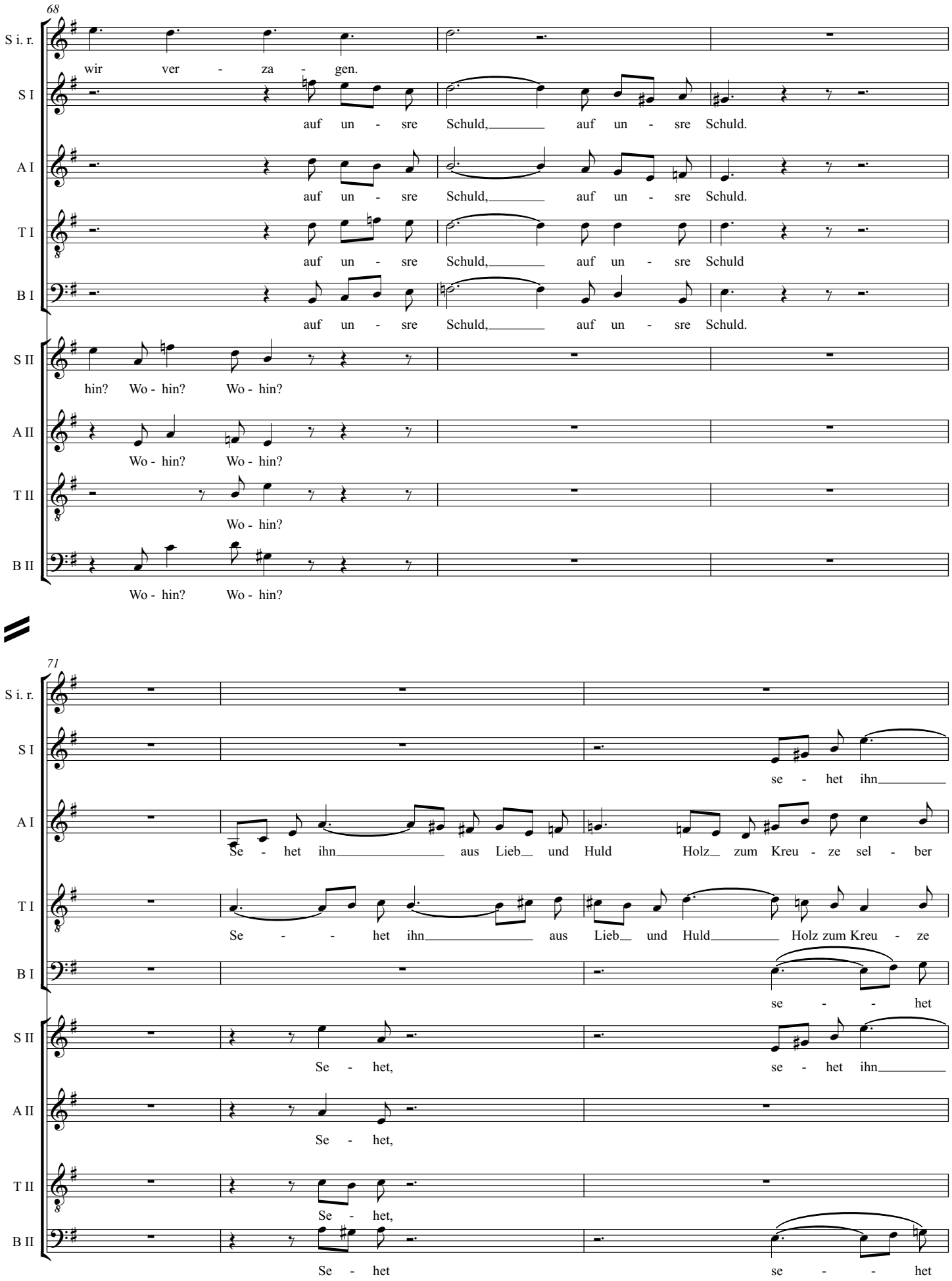
68
S i. r.
wir ver - za - gen.
S I
auf un - sre Schuld, auf un - sre Schuld.
A I
auf un - sre Schuld, auf un - sre Schuld.
T I
auf un - sre Schuld, auf un - sre Schuld
B I
auf un - sre Schuld, auf un - sre Schuld.
S II
hin? Wo - hin? Wo - hin?
A II
Wo - hin? Wo - hin?
T II
Wo - hin?
B II
Wo - hin? Wo - hin?
71
S i. r.
S I
se - het ihn
A I
Se - het ihn aus Lieb und Huld Holz zum Kreu - ze sel - ber
T I
Se - het ihn aus Lieb und Huld Holz zum Kreu - ze
B I
se - het
S II
Se - het, se - het ihn
A II
Se - het,
T II
Se - het,
B II
Se - het se - het

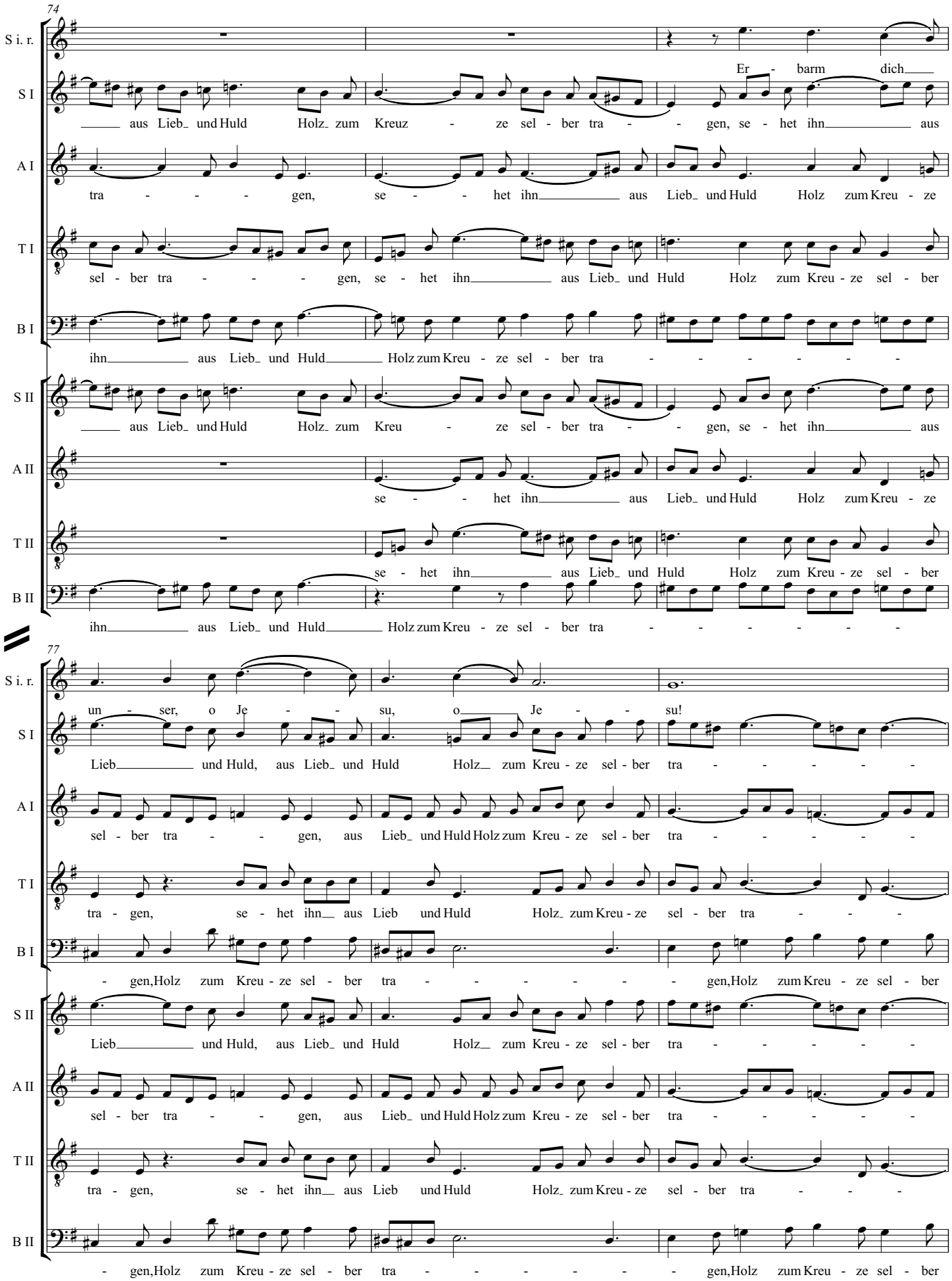
74
S i. r.
S I
A I
T I
B I
S II
A II
T II
B II
Er - barm dich
aus Lieb_ und Huld Holz_ zum Kreuz - ze sel - ber tra - - gen, se - het ihn aus
tra - - - gen, se - - het ihn aus Lieb_ und Huld Holz zum Kreu - ze
sel - ber tra - - - gen, se - het ihn aus Lieb_ und Huld Holz zum Kreu - ze sel - ber
ihn aus Lieb_ und Huld Holz zum Kreu - ze sel - ber tra - - - - - -
aus Lieb_ und Huld Holz_ zum Kreu - ze sel - ber tra - - gen, se - het ihn aus
se - - het ihn aus Lieb_ und Huld Holz zum Kreu - ze
se - het ihn aus Lieb_ und Huld Holz zum Kreu - ze sel - ber
ihn aus Lieb_ und Huld Holz zum Kreu - ze sel - ber tra - - - - - -
77
un - ser, o Je - su, o Je - su!
Lieb und Huld, aus Lieb_ und Huld Holz_ zum Kreu - ze sel - ber tra - - - - -
sel - ber tra - - gen, aus Lieb_ und Huld Holz zum Kreu - ze sel - ber tra - - - - -
tra - gen, se - het ihn aus Lieb und Huld Holz_ zum Kreu - ze sel - ber tra - - -
- gen, Holz zum Kreu - ze sel - ber tra - - - - - gen, Holz zum Kreu - ze sel - ber
Lieb und Huld, aus Lieb_ und Huld Holz_ zum Kreu - ze sel - ber tra - - - - -
sel - ber tra - - gen, aus Lieb_ und Huld Holz zum Kreu - ze sel - ber tra - - - - -
tra - gen, se - het ihn aus Lieb und Huld Holz_ zum Kreu - ze sel - ber tra - - -
- gen, Holz zum Kreu - ze sel - ber tra - - - - - gen, Holz zum Kreu - ze sel - ber

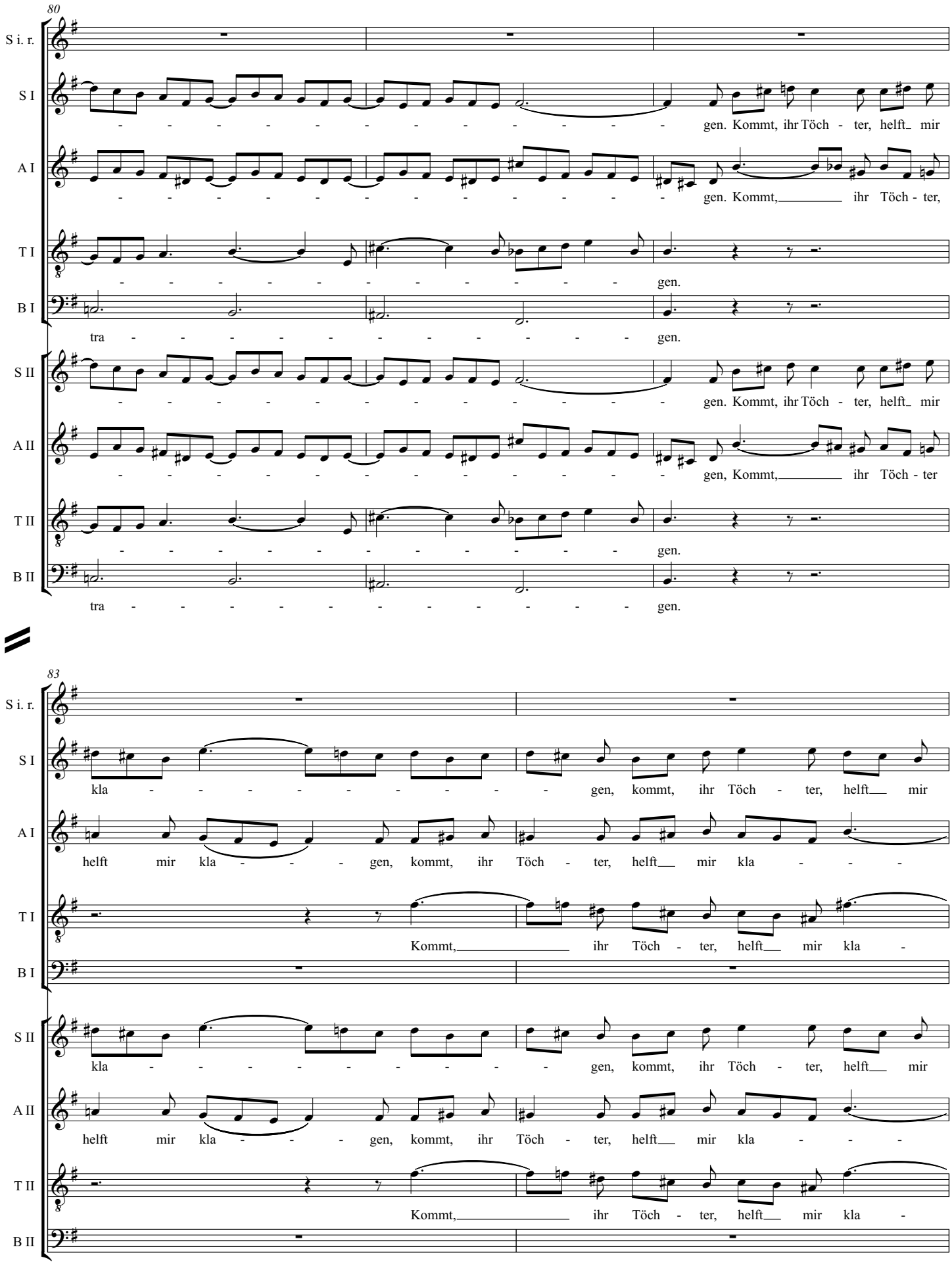
80
S i. r.
S I
gen. Kommt, ihr Töch - ter, helft mir
A I
gen. Kommt, ihr Töch - ter,
T I
gen.
B I
tra - - - - - - - - - - - gen.
S II
gen. Kommt, ihr Töch - ter, helft mir
A II
gen, Kommt, ihr Töch - ter
T II
gen.
B II
tra - - - - - - - - - - - gen.
83
S i. r.
S I
kla - - - - - - - - - gen, kommt, ihr Töch - ter, helft mir
A I
helft mir kla - - - gen, kommt, ihr Töch - ter, helft mir kla - - -
T I
Kommt, ihr Töch - ter, helft mir kla -
B I
S II
kla - - - - - - - - - gen, kommt, ihr Töch - ter, helft mir
A II
helft mir kla - - - gen, kommt, ihr Töch - ter, helft mir kla - - -
T II
Kommt, ihr Töch - ter, helft mir kla -
B II

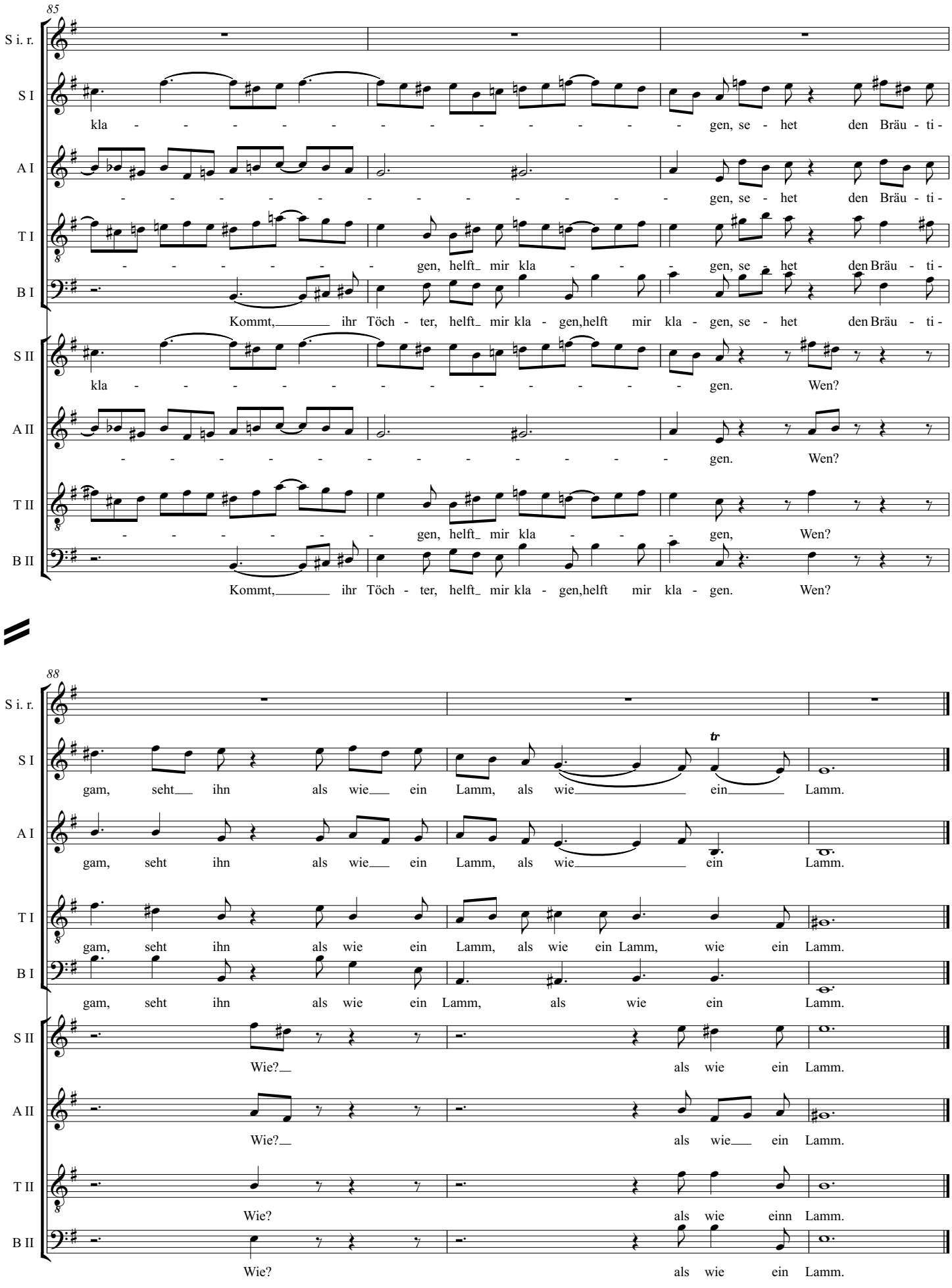
85
S i. r.
S I
kla - - - - - - - - - - - - gen, se - het den Bräu - ti -
A I
- - - - - - - - - - - - gen, se - het den Bräu - ti -
T I
- - - - - - gen, helft_ mir kla - - - gen, se - het den Bräu - ti -
B I
Kommt,_____ ihr Töch - ter, helft_ mir kla - gen,helft mir kla - gen, se - het den Bräu - ti -
S II
kla - - - - - - - - - - - gen. Wen?
A II
- - - - - - - - - - - gen. Wen?
T II
- - - - - - gen, helft_ mir kla - - - gen, Wen?
B II
Kommt,_____ ihr Töch - ter, helft_ mir kla - gen,helft mir kla - gen. Wen?
88
S i. r.
S I
gam, seht___ ihn als wie___ ein Lamm, als wie_____ ein_____ Lamm.
A I
gam, seht ihn als wie___ ein Lamm, als wie_____ ein Lamm.
T I
gam, seht ihn als wie ein Lamm, als wie ein Lamm, wie ein Lamm.
B I
gam, seht ihn als wie ein Lamm, als wie ein Lamm.
S II
Wie?__ als wie ein Lamm.
A II
Wie?__ als wie___ ein Lamm.
T II
Wie? als wie einn Lamm.
B II
Wie? als wie ein Lamm.

# Matthäus-Passion

## Nr. 3

Johann Sebastian Bach

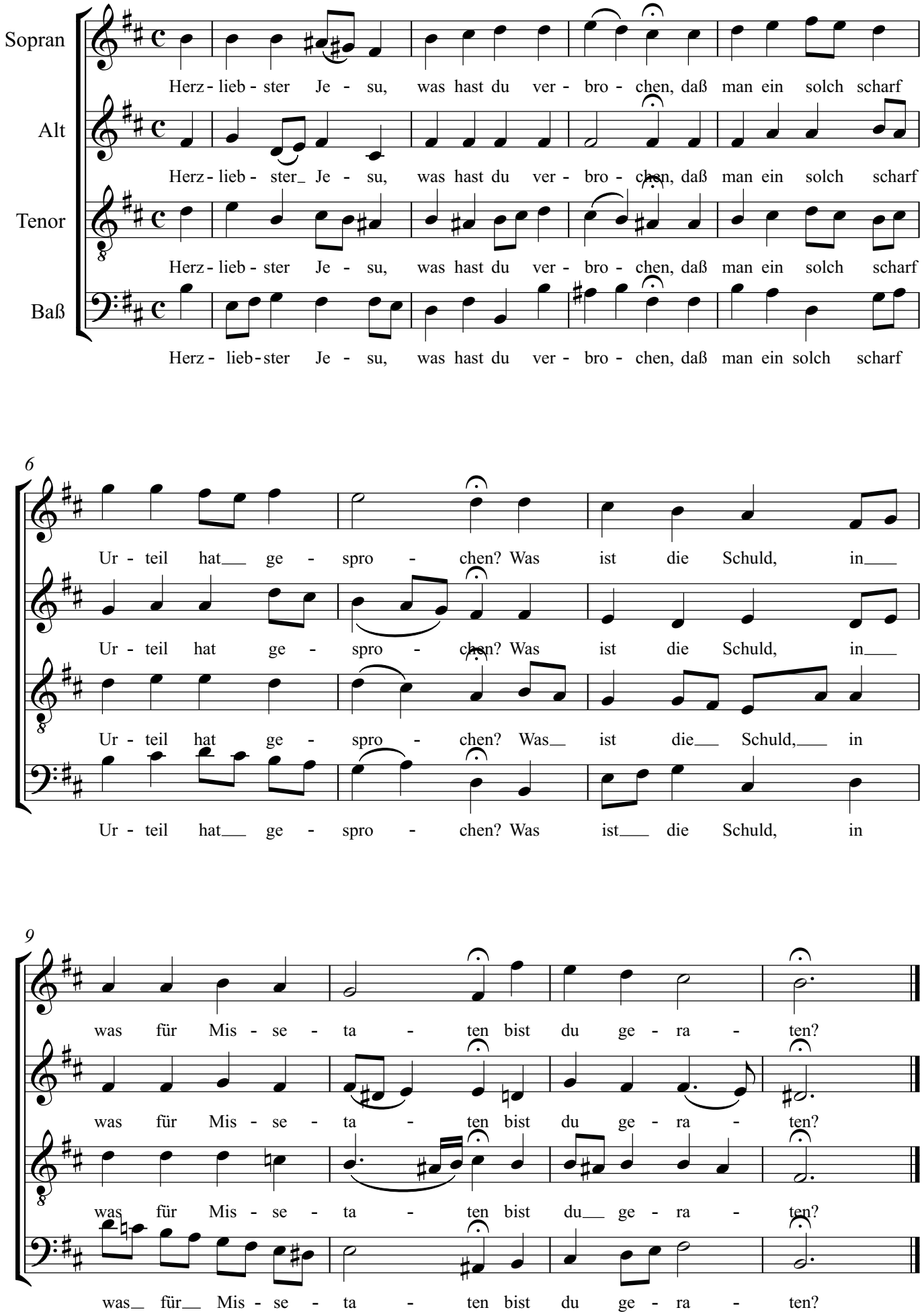

# Matthäus-Passion

## Nr. 5

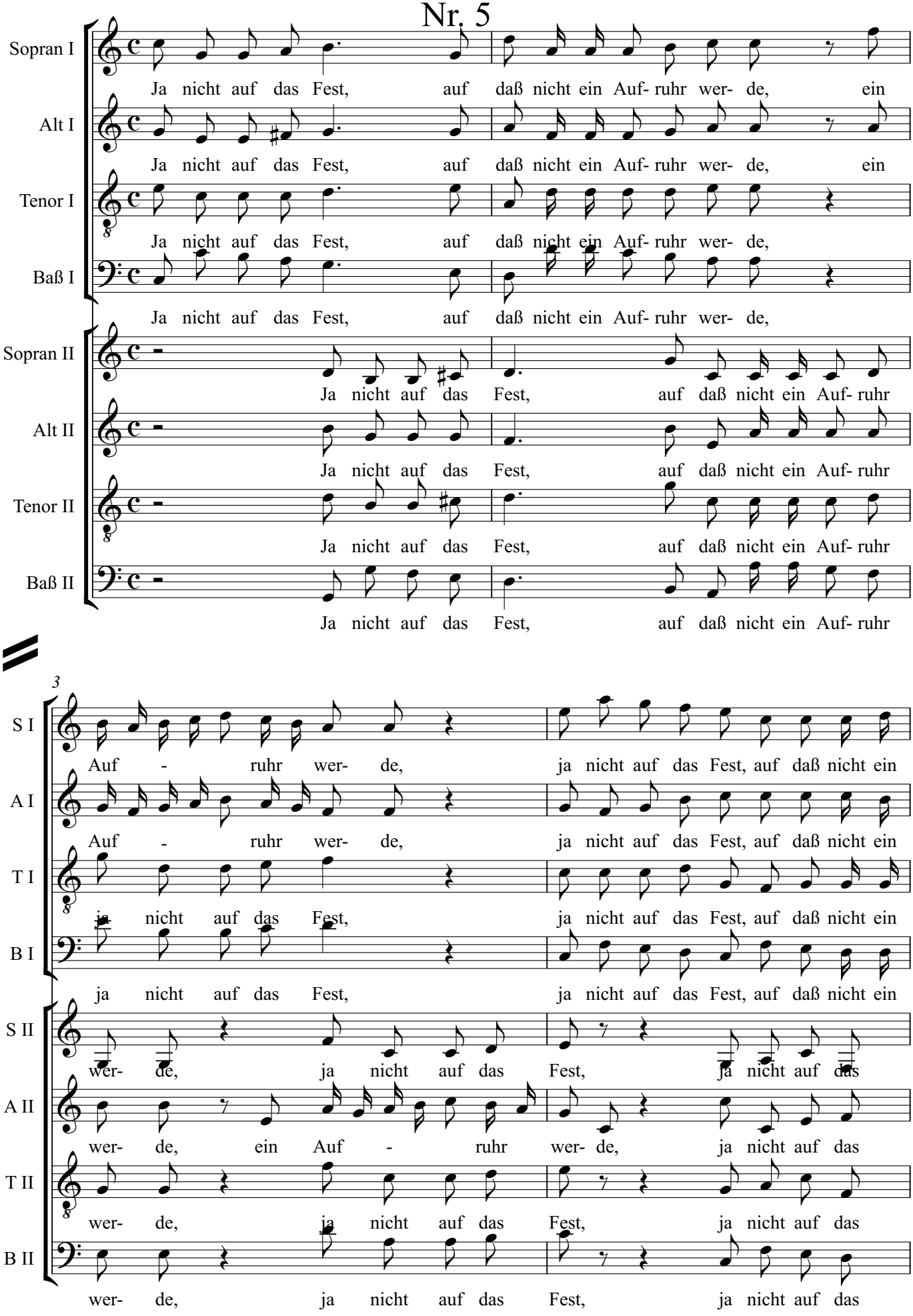

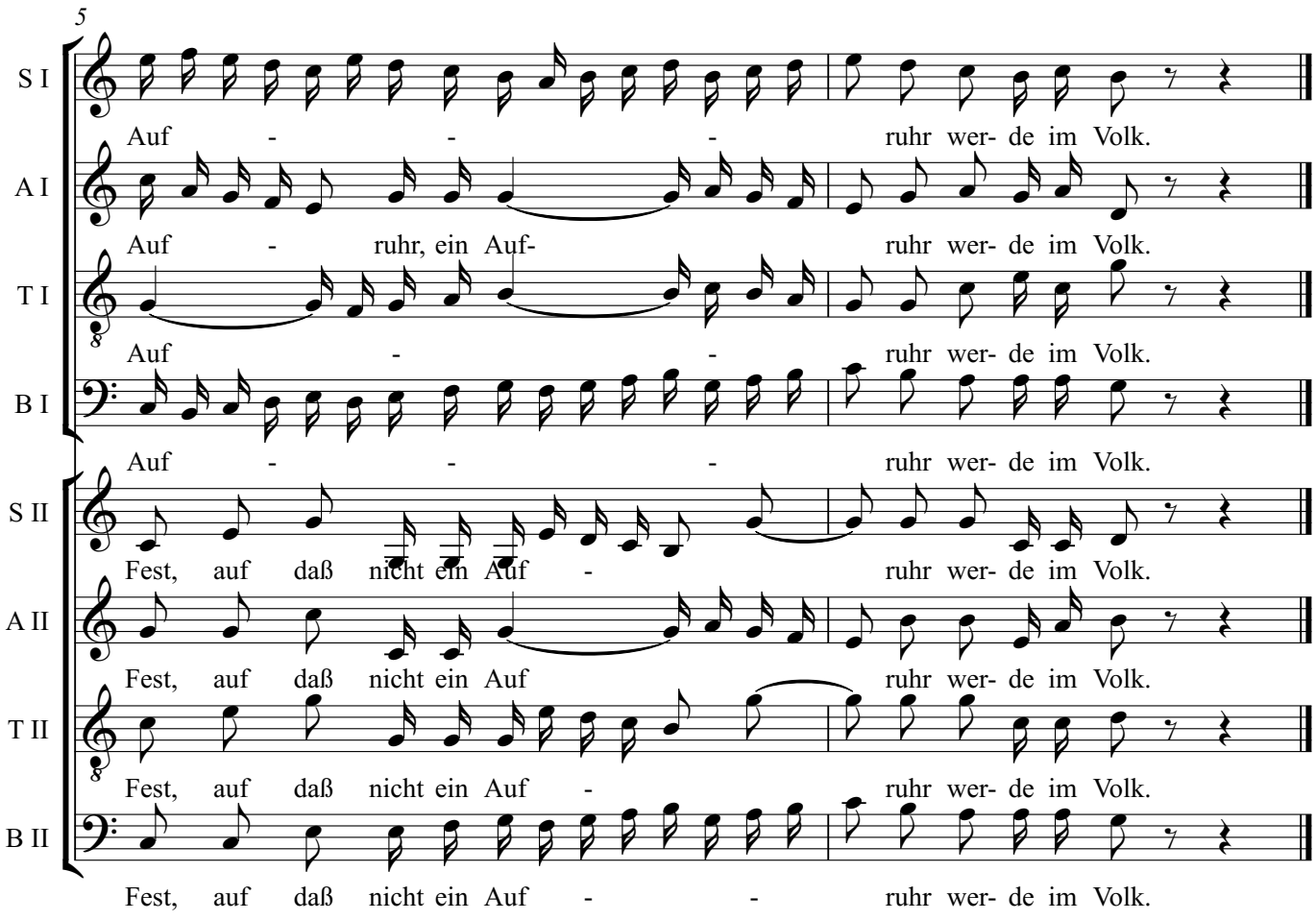
5
S I
Auf - - - ruhr wer- de im Volk.
A I
Auf - ruhr, ein Auf- ruhr wer- de im Volk.
T I
Auf - - ruhr wer- de im Volk.
B I
Auf - - - ruhr wer- de im Volk.
S II
Fest, auf daß nicht ein Auf - ruhr wer- de im Volk.
A II
Fest, auf daß nicht ein Auf ruhr wer- de im Volk.
T II
Fest, auf daß nicht ein Auf - ruhr wer- de im Volk.
B II
Fest, auf daß nicht ein Auf - - ruhr wer- de im Volk.

# Matthäus-Passion
## Nr. 7

Johann Sebastian Bach

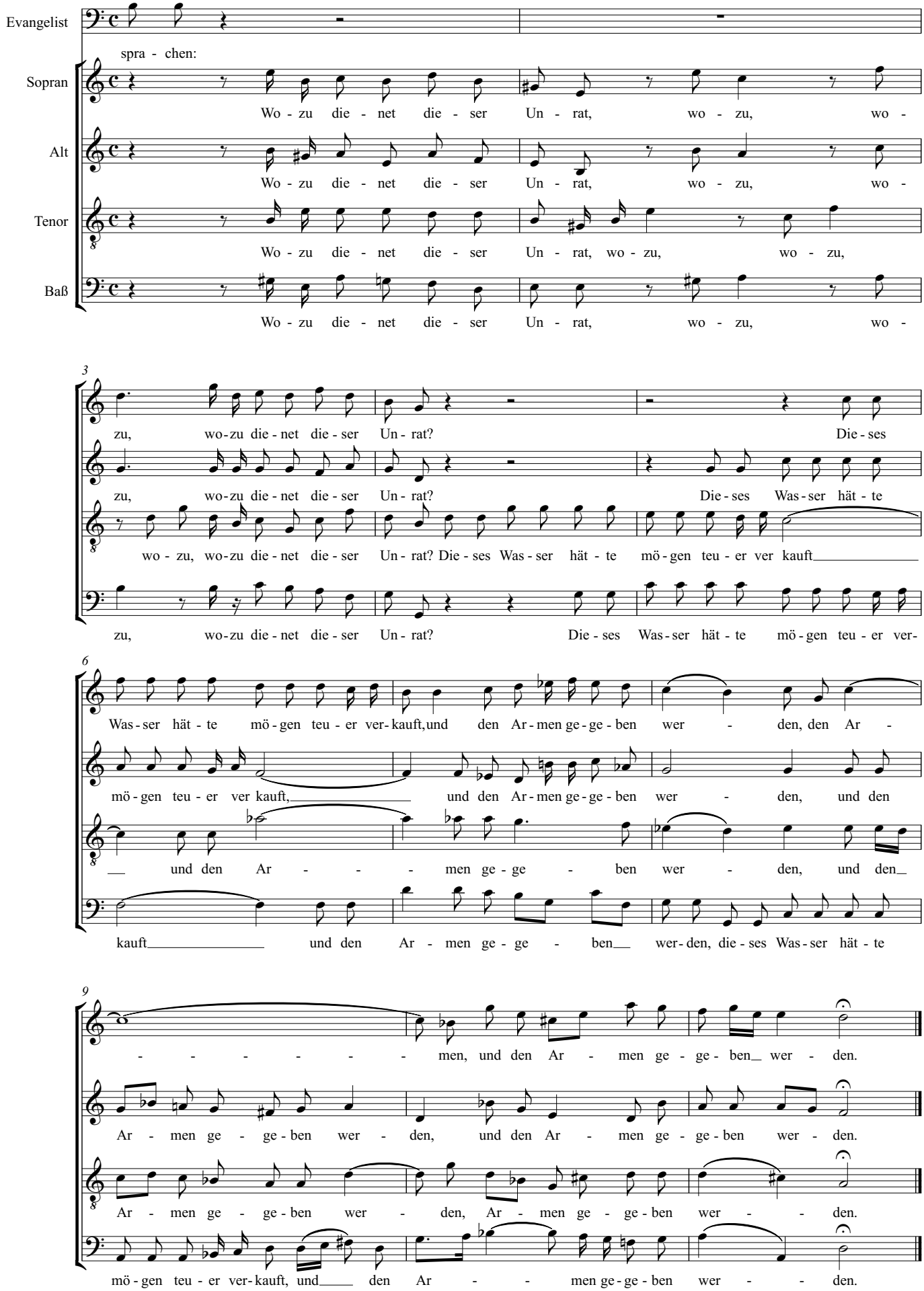

# Matthäus-Passion

Nr. 14

Johann Sebastian Bach

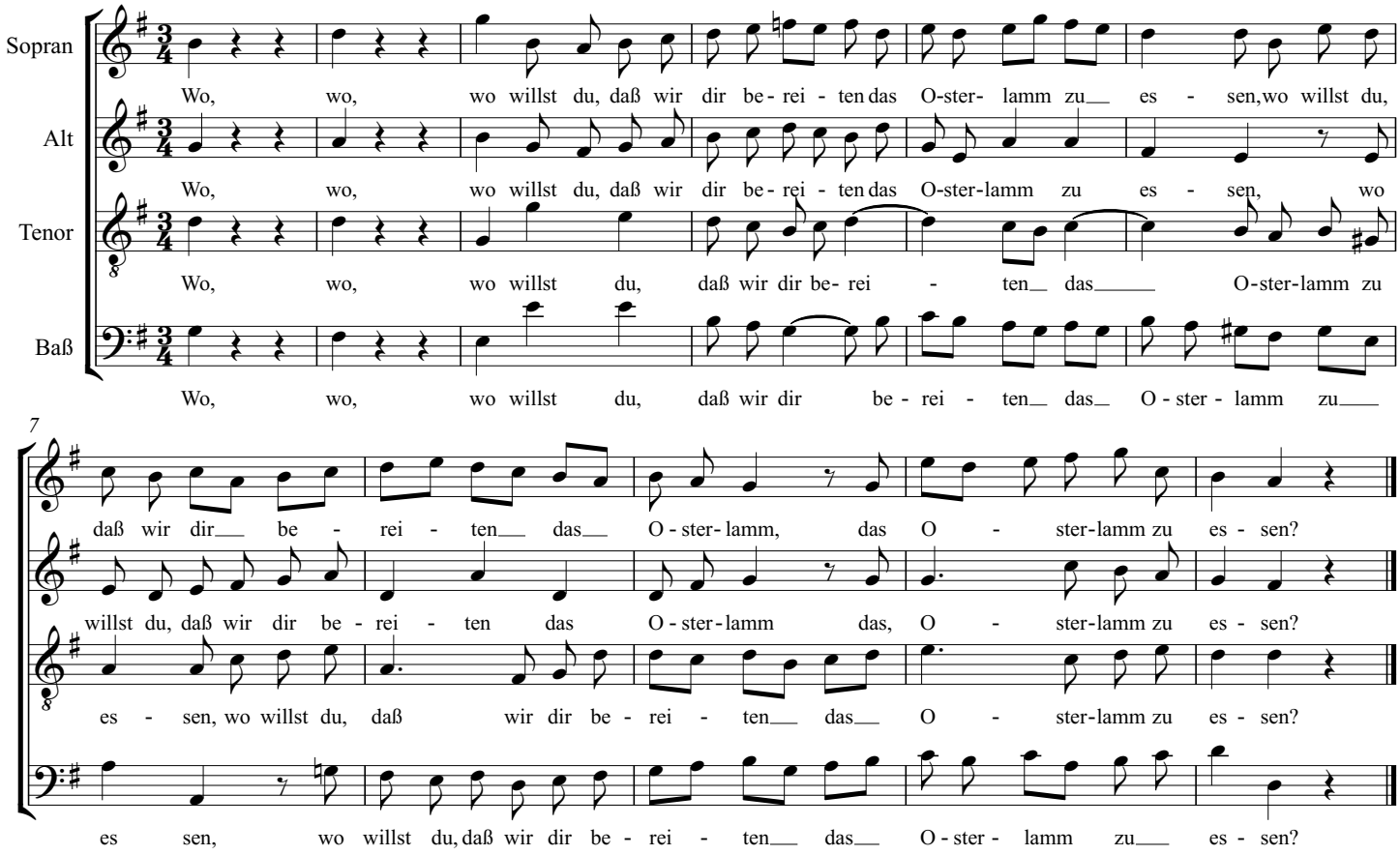

# Matthäus-Passion

## Nr. 15

Johann Sebastian Bach

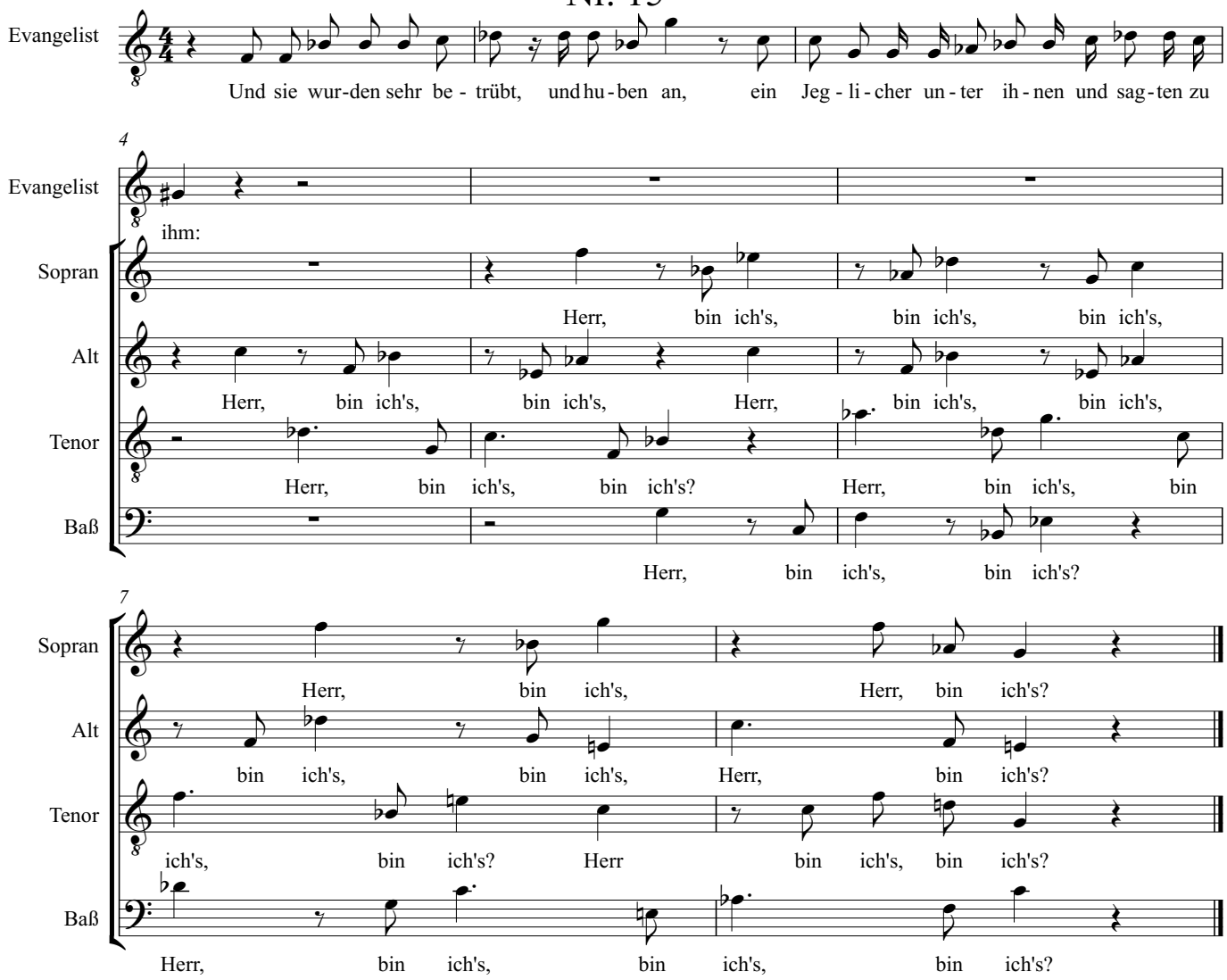

# Matthäus-Passion

## Nr. 16

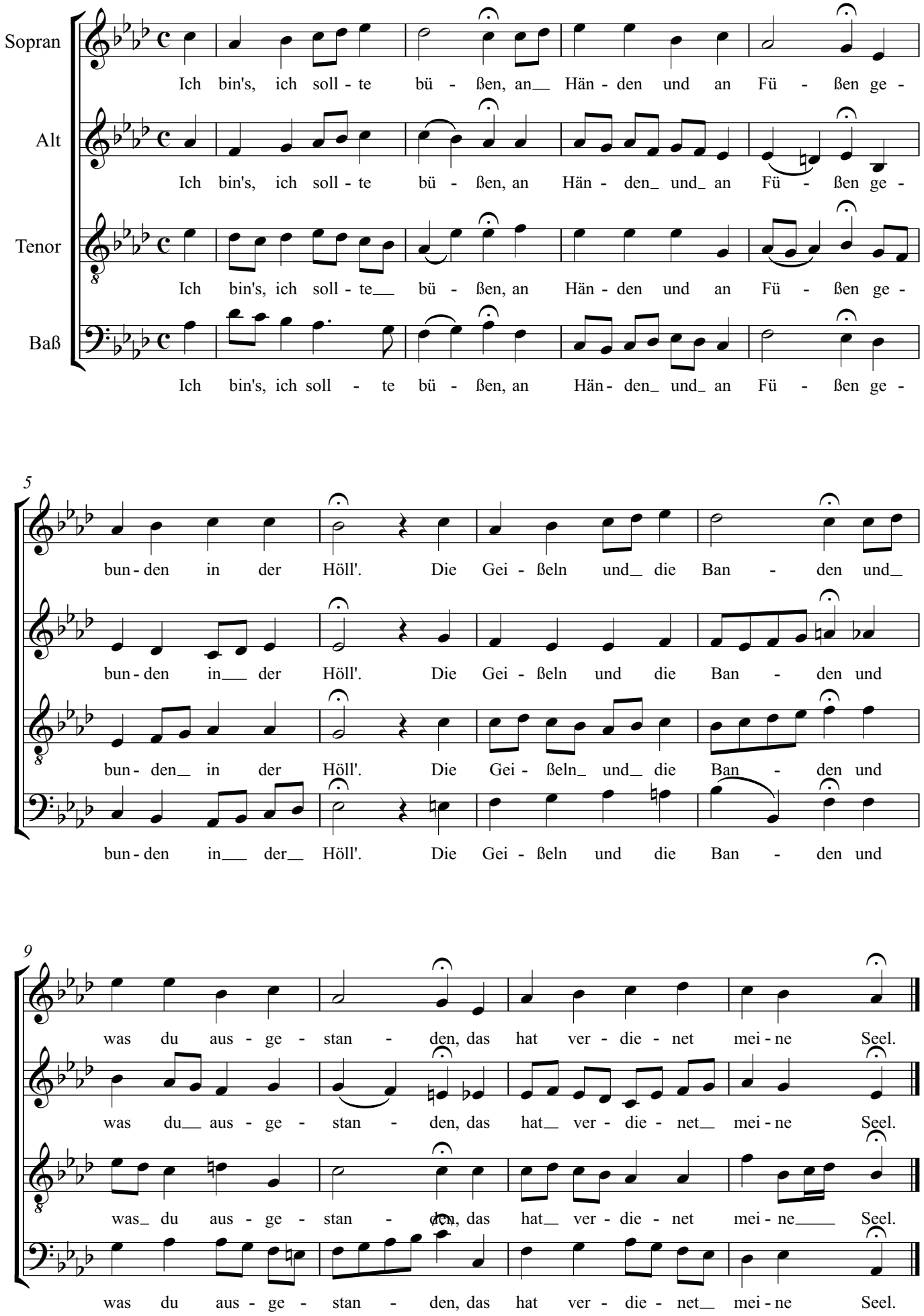

# Matthäus-Passion

Nr. 21

Johann Sebastian Bach

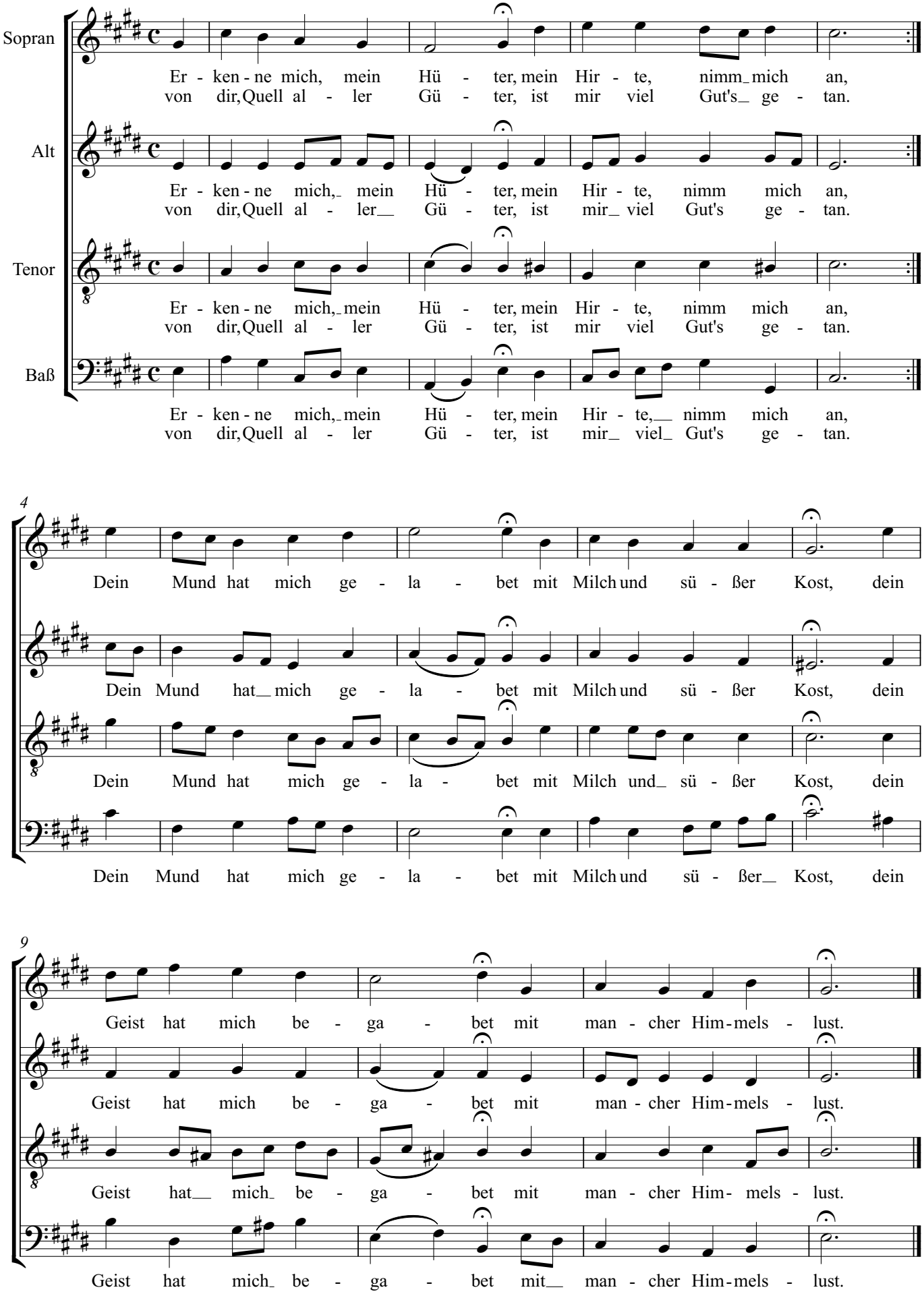

# Matthäus-Passion
## Nr. 23

Johann Sebastian Bach

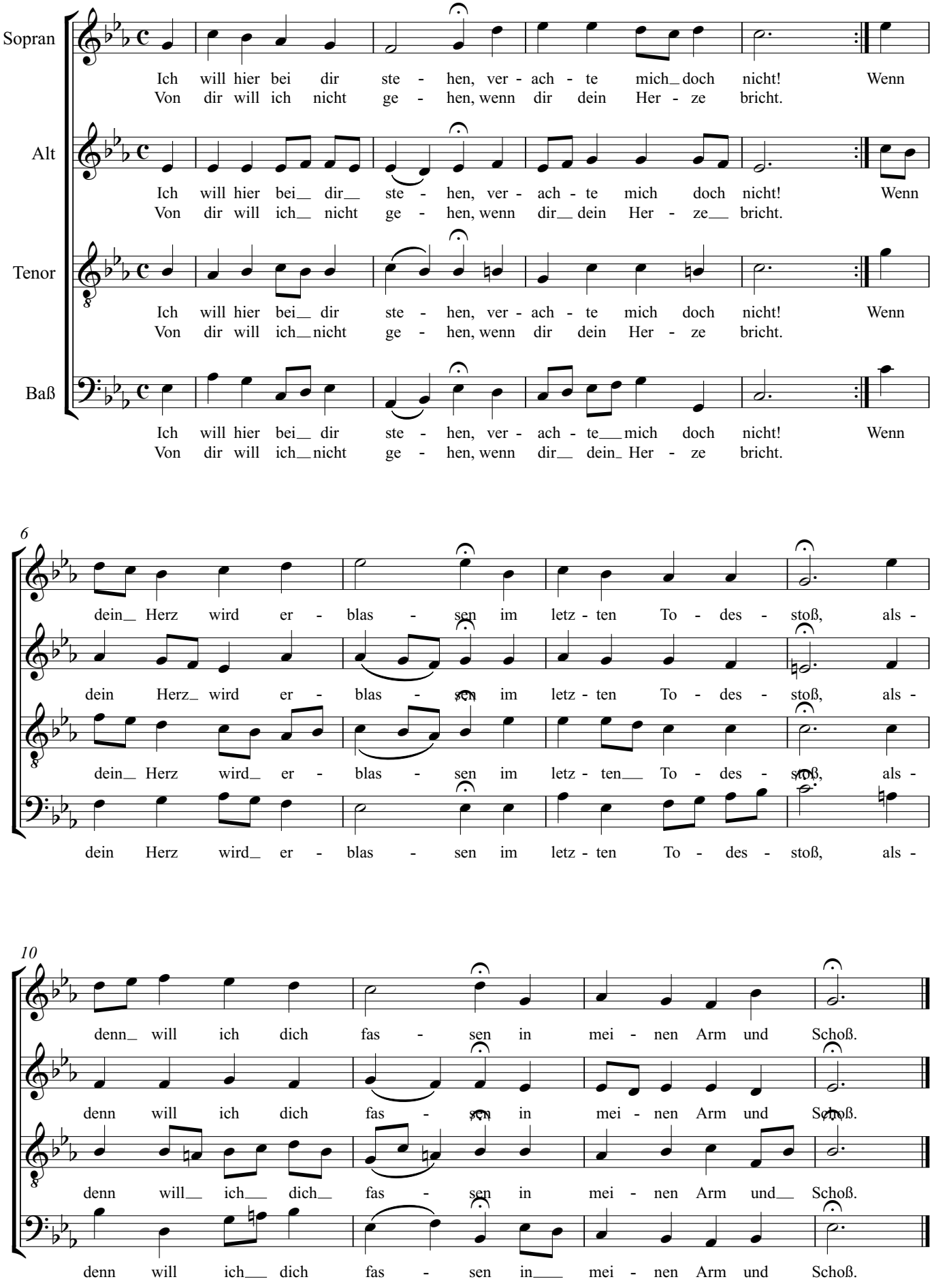

# Matthäus-Passion
## Nr. 25

Johann Sebastian Bach

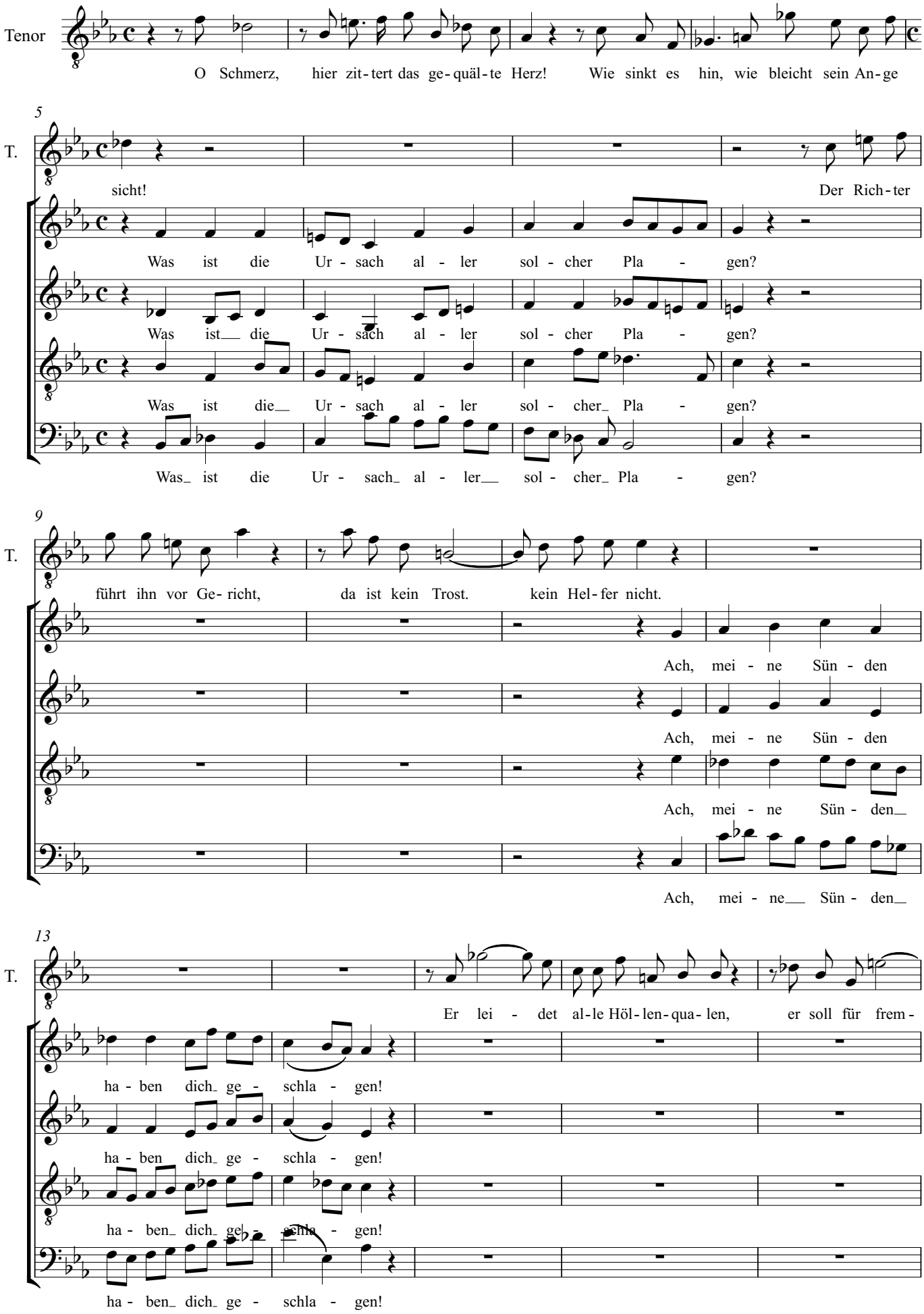

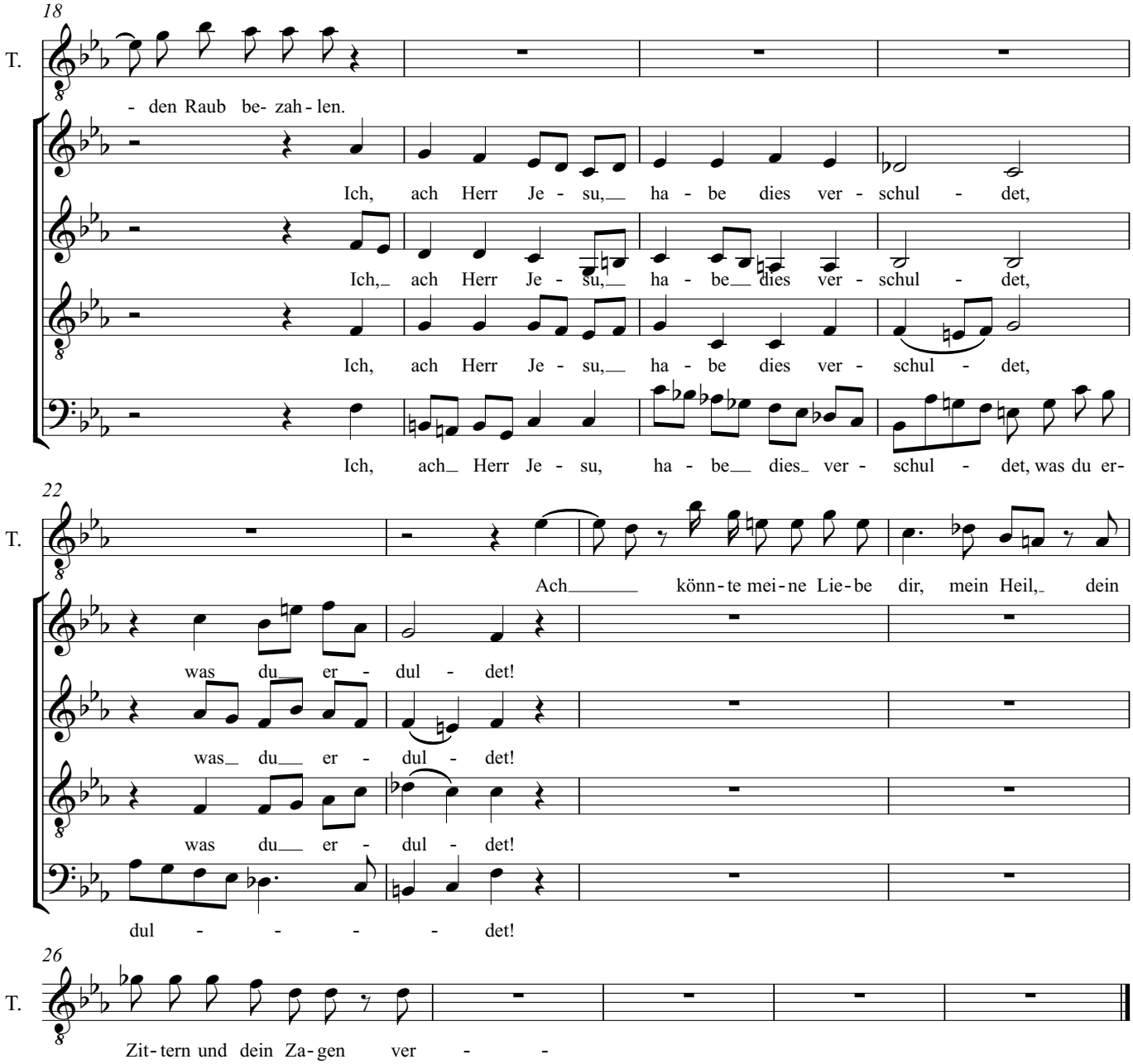
18
T.
- den Raub be- zah - len.
Ich, ach Herr Je - su, ha - be dies ver - schul - det,
Ich, ach Herr Je - su, ha - be dies ver - schul - det,
Ich, ach Herr Je - su, ha - be dies ver - schul - det,
Ich, ach Herr Je - su, ha - be dies ver - schul - det, was du er-
22
T.
Ach könn - te mei - ne Lie - be dir, mein Heil, dein
was du er - dul - det!
was du er - dul - det!
was du er - dul - det!
dul - - - - det!
26
T.
Zit - tern und dein Za - gen ver - -

# Matthäus-Passion
## Nr. 26

Johann Sebastian Bach

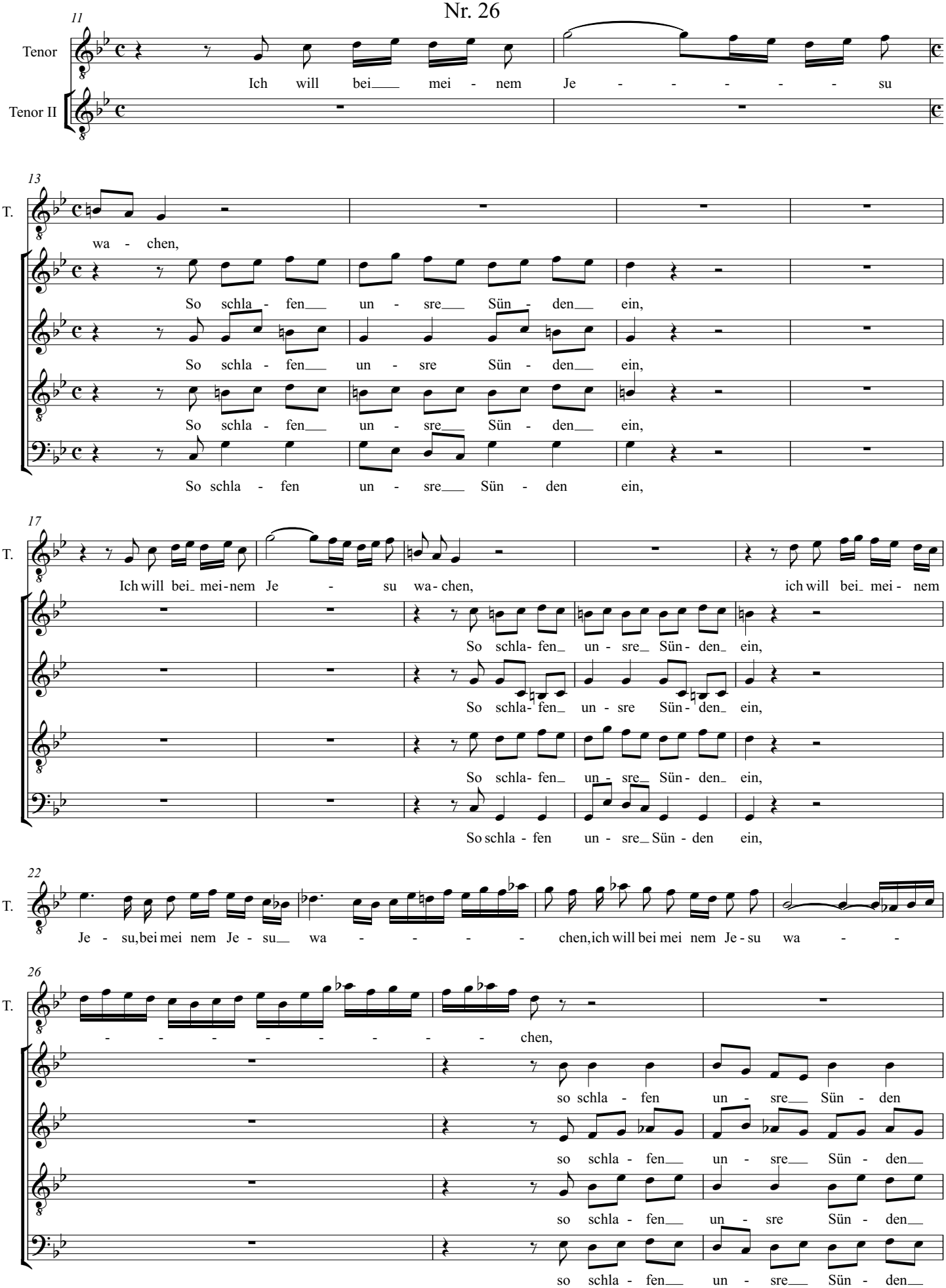

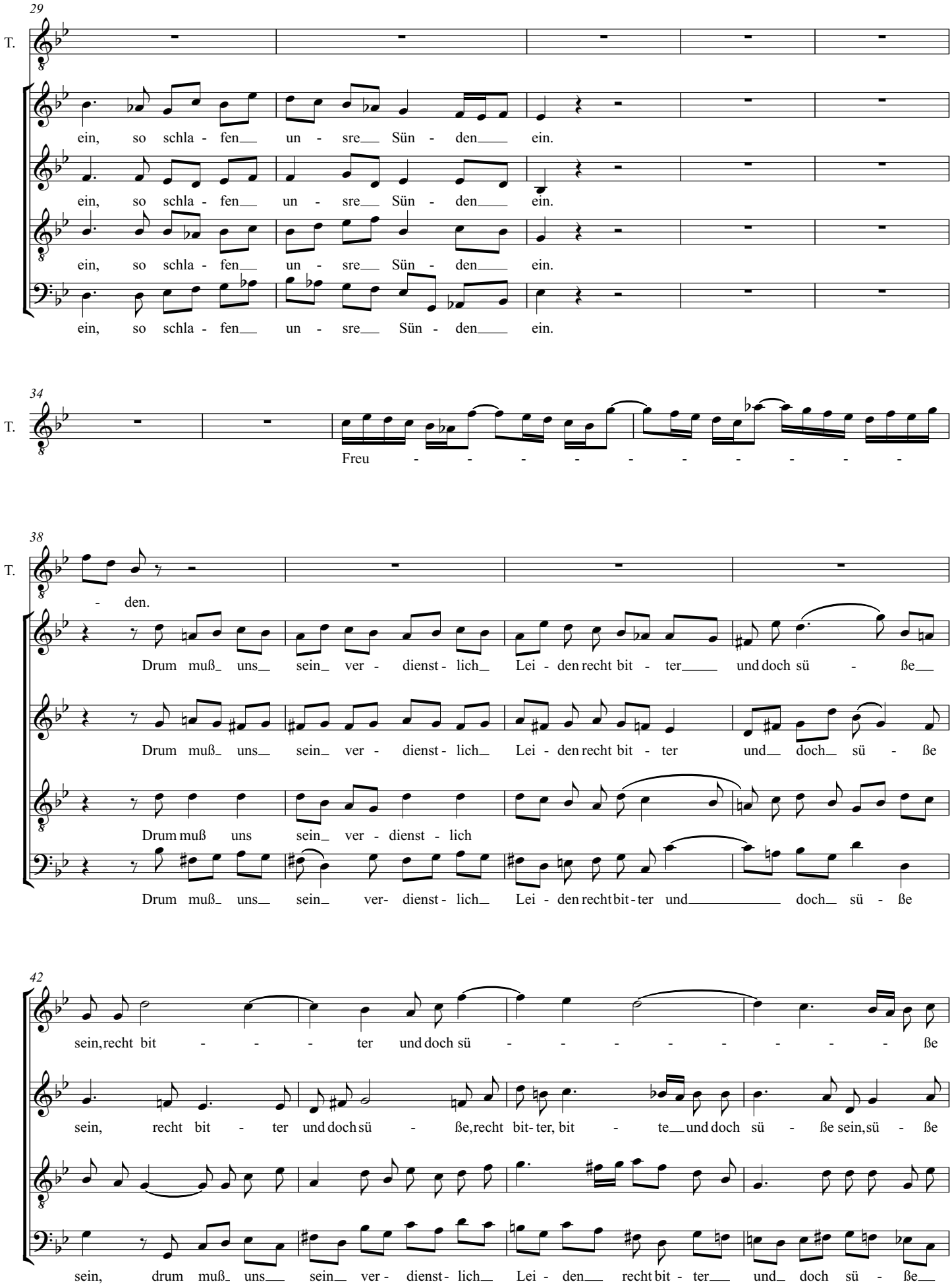
29
T.
ein, so schla - fen un - sre Sün - den ein.
ein, so schla - fen un - sre Sün - den ein.
ein, so schla - fen un - sre Sün - den ein.
ein, so schla - fen un - sre Sün - den ein.
34
T.
Freu - - - - - - - - - -
38
T.
- den.
Drum muß uns sein ver - dienst - lich Lei - den recht bit - ter und doch sü - ße
Drum muß uns sein ver - dienst - lich Lei - den recht bit - ter und doch sü - ße
Drum muß uns sein ver - dienst - lich
Drum muß uns sein ver- dienst - lich Lei - den recht bit - ter und doch sü - ße
42
sein, recht bit - - - ter und doch sü - - - - - - - ße
sein, recht bit - ter und doch sü - ße, recht bit- ter, bit - te und doch sü - ße sein, sü - ße
sein, drum muß uns sein ver - dienst - lich Lei - den recht bit - ter und doch sü - ße

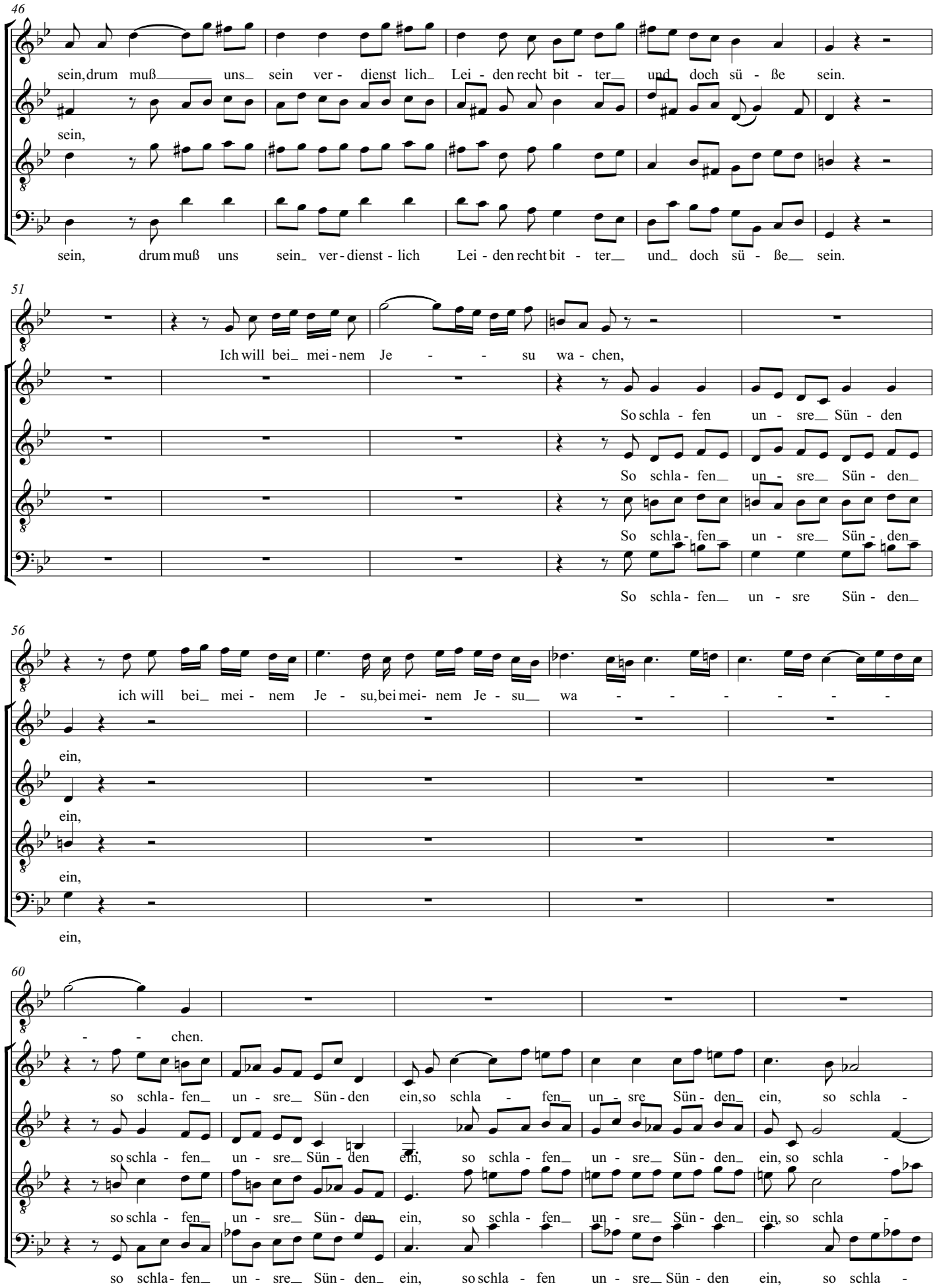
46
sein, drum muß uns sein ver - dienst lich Lei - den recht bit - ter und doch sü - ße sein.
sein,
sein, drum muß uns sein ver - dienst - lich Lei - den recht bit - ter und doch sü - ße sein.
51
T.
Ich will bei mei - nem Je - su wa - chen,
So schla - fen un - sre Sün - den
So schla - fen un - sre Sün - den
So schla - fen un - sre Sün - den
So schla - fen un - sre Sün - den
56
T.
ich will bei mei - nem Je - su, bei mei - nem Je - su wa - - - - - -
ein,
ein,
ein,
ein,
60
T.
- - chen.
so schla - fen un - sre Sün - den ein, so schla - fen un - sre Sün - den ein, so schla -
so schla - fen un - sre Sün - den ein, so schla - fen un - sre Sün - den ein, so schla -
so schla - fen un - sre Sün - den ein, so schla - fen un - sre Sün - den ein, so schla -
so schla - fen un - sre Sün - den ein, so schla - fen un - sre Sün - den ein, so schla -

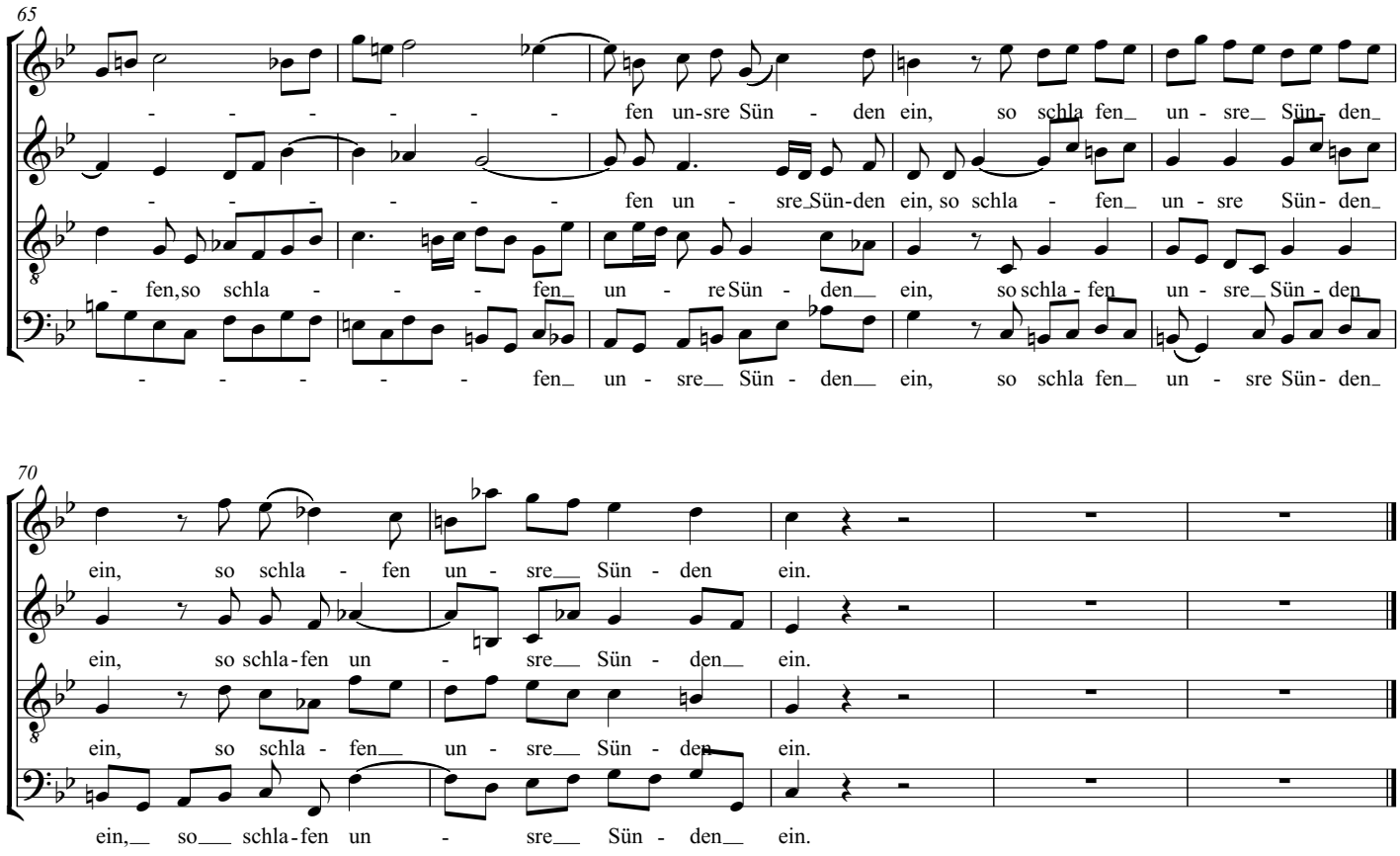
65
- - - - - - - fen un-sre Sün - den ein, so schla fen_ un - sre_ Sün- den_
- - - - - - - fen un - sre_Sün-den ein, so schla - fen_ un - sre Sün- den_
- fen,so schla - - - - fen_ un - re Sün - den_ ein, so schla - fen_ un - sre_ Sün - den_
- - - - - - - fen_ un - sre_ Sün - den_ ein, so schla fen_ un - sre Sün- den_
70
ein, so schla - fen un - sre_ Sün - den ein.
ein, so schla-fen un - sre_ Sün - den_ ein.
ein, so schla - fen_ un - sre_ Sün - den ein.
ein,_ so_ schla-fen un - sre_ Sün - den_ ein.

# Matthäus-Passion

Nr. 31

Johann Sebastian Bach

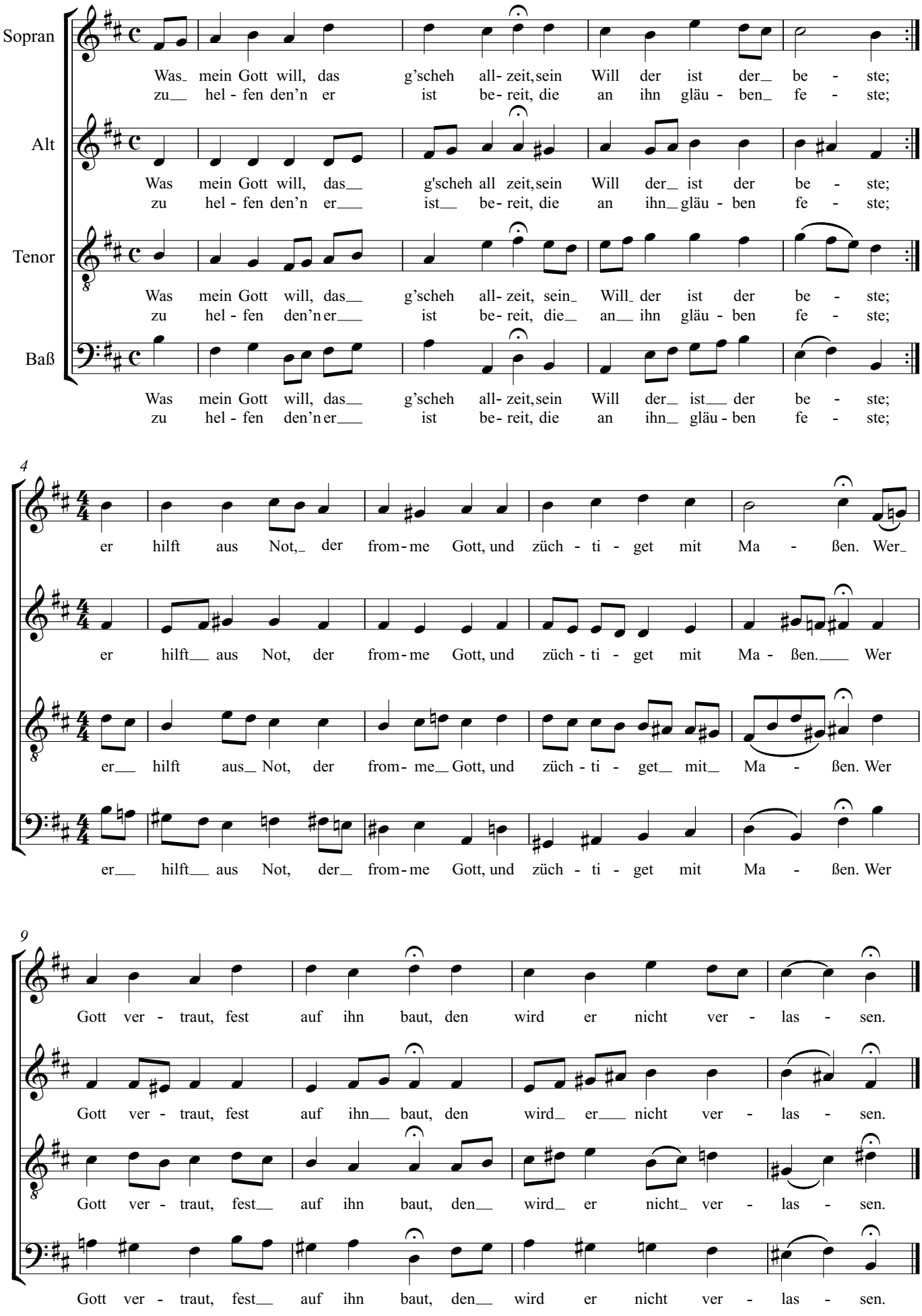

# Matthäus-Passion
## Nr. 33

Johann Sebastian Bach

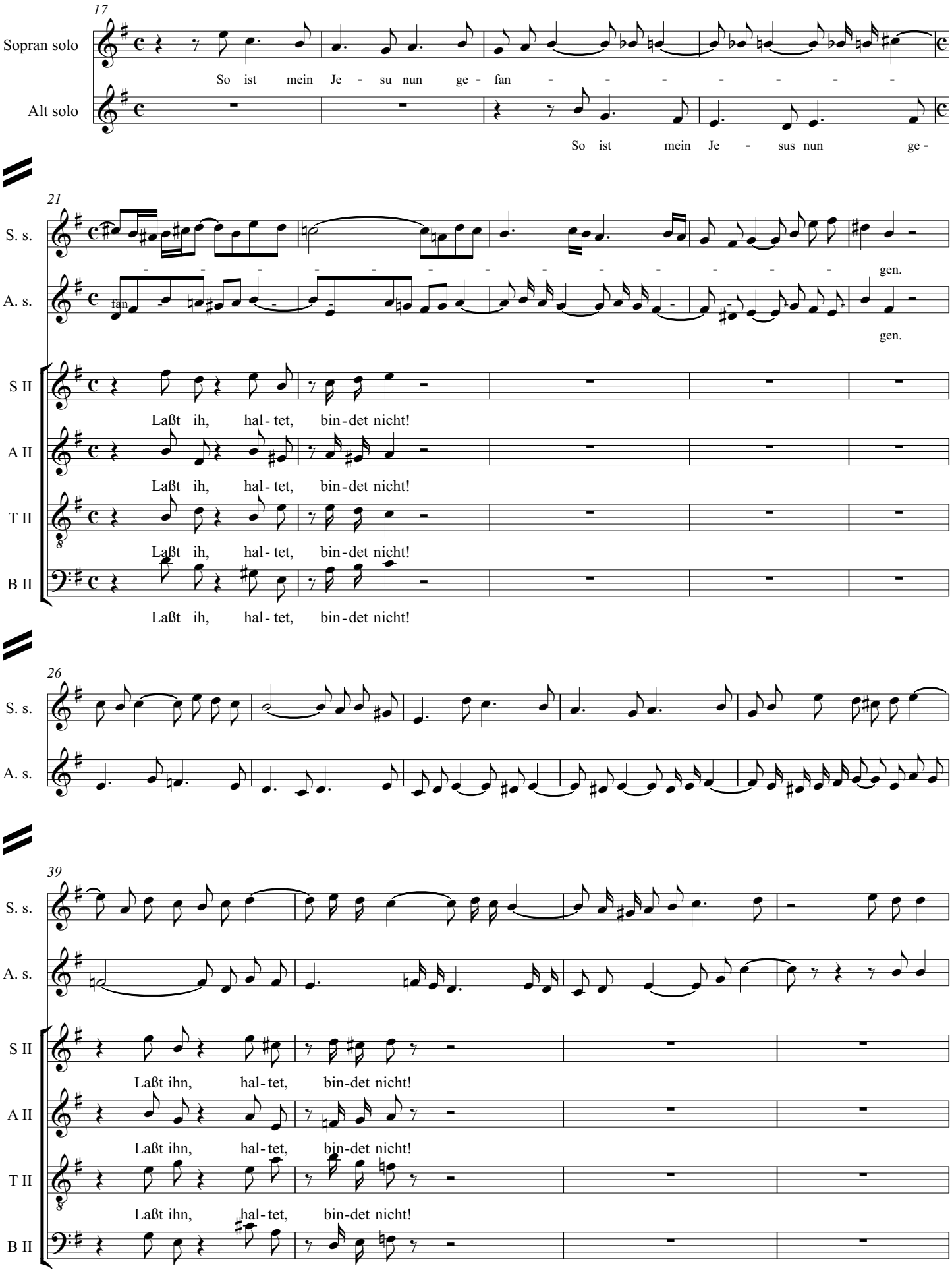

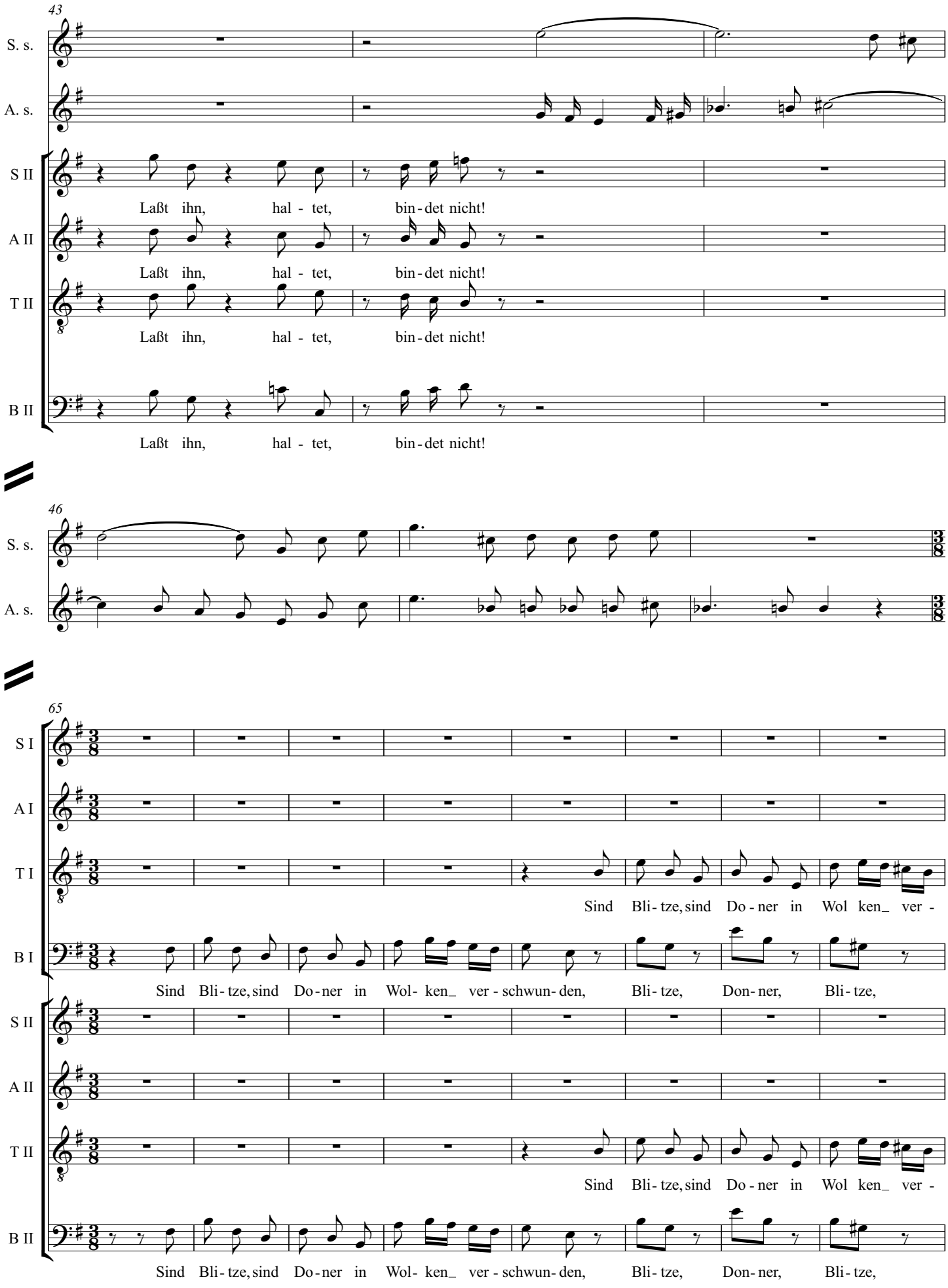
43
S. s.
A. s.
S II
A II
T II
B II
Laßt ihn, hal - tet, bin - det nicht!
Laßt ihn, hal - tet, bin - det nicht!
Laßt ihn, hal - tet, bin - det nicht!
Laßt ihn, hal - tet, bin - det nicht!
46
S. s.
A. s.
65
S I
A I
T I
B I
Sind Bli - tze, sind Do - ner in Wol ken_ ver -
Sind Bli - tze, sind Do - ner in Wol - ken_ ver - schwun - den, Bli - tze, Don - ner, Bli - tze,
S II
A II
T II
B II
Sind Bli - tze, sind Do - ner in Wol ken_ ver -
Sind Bli - tze, sind Do - ner in Wol - ken_ ver - schwun - den, Bli - tze, Don - ner, Bli - tze,

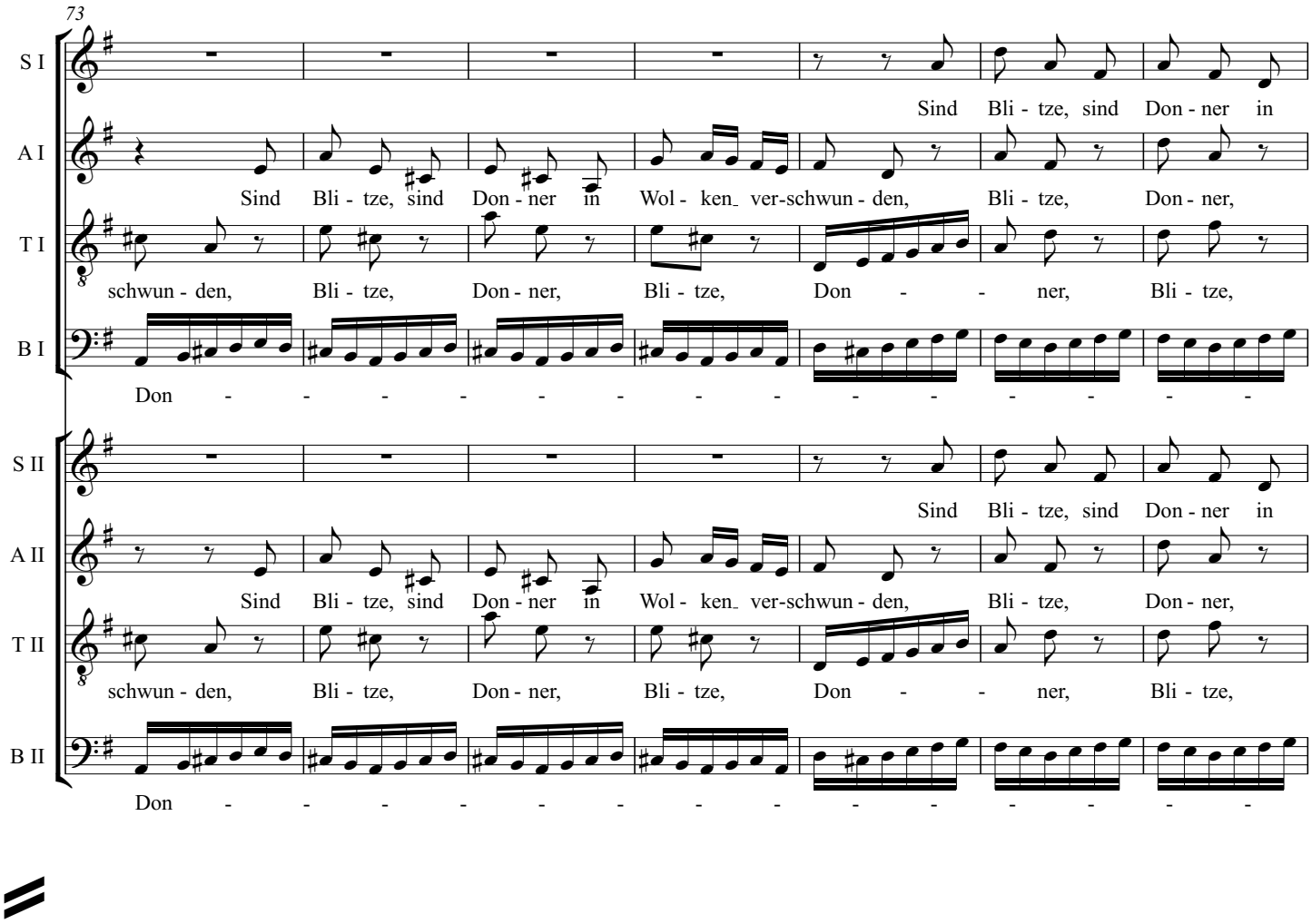
73
S I
Sind Bli - tze, sind Don - ner in
A I
Sind Bli - tze, sind Don - ner in Wol - ken_ ver-schwun - den, Bli - tze, Don - ner,
T I
schwun - den, Bli - tze, Don - ner, Bli - tze, Don - - ner, Bli - tze,
B I
Don - - - - - - - - - - - - - -
S II
Sind Bli - tze, sind Don - ner in
A II
Sind Bli - tze, sind Don - ner in Wol - ken_ ver-schwun - den, Bli - tze, Don - ner,
T II
schwun - den, Bli - tze, Don - ner, Bli - tze, Don - - ner, Bli - tze,
B II
Don - - - - - - - - - - - - - -

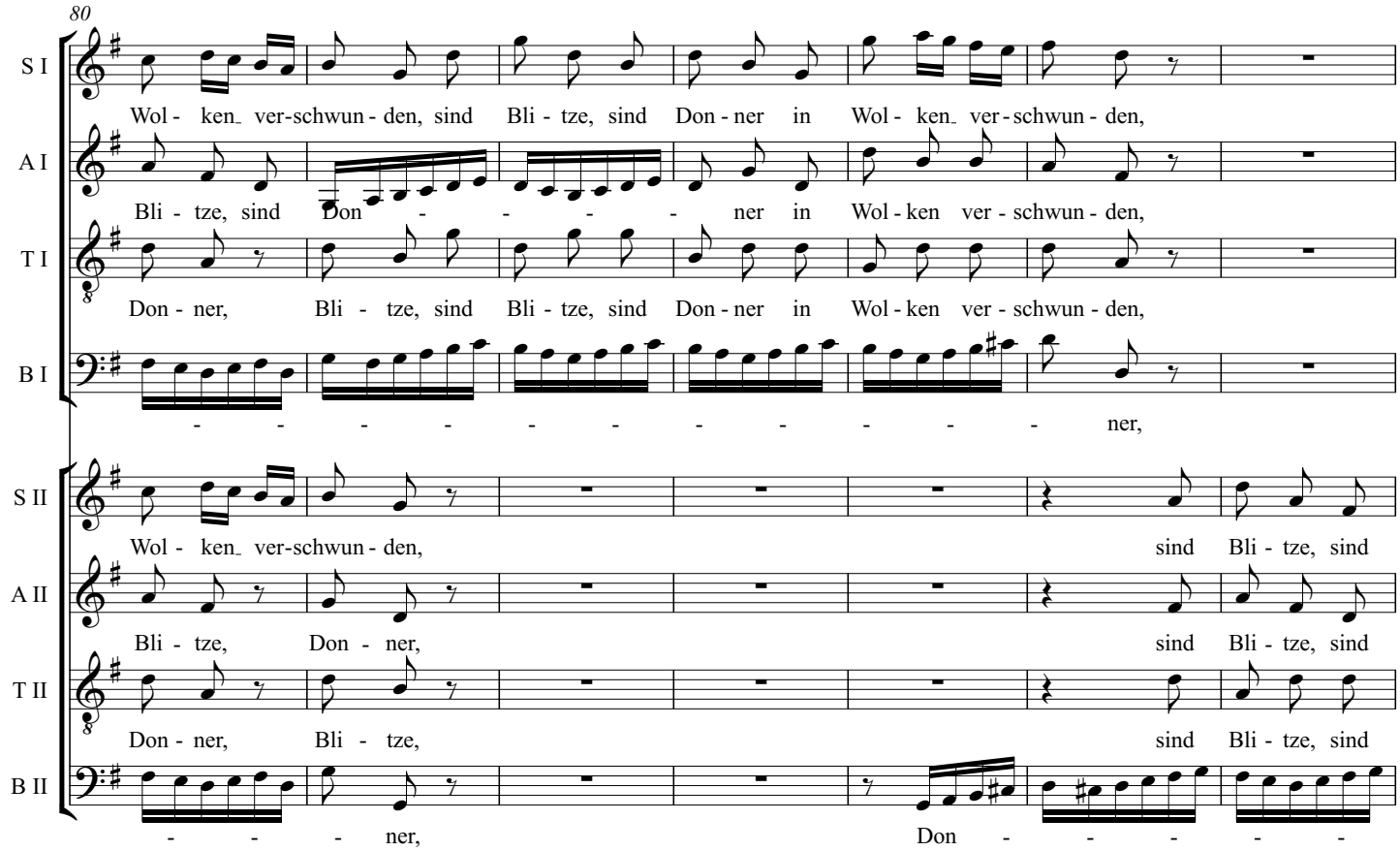
80
S I
Wol - ken_ ver-schwun - den, sind Bli - tze, sind Don - ner in Wol - ken_ ver - schwun - den,
A I
Bli - tze, sind Don - - - - ner in Wol - ken ver - schwun - den,
T I
Don - ner, Bli - tze, sind Bli - tze, sind Don - ner in Wol - ken ver - schwun - den,
B I
- - - - - - - - - - ner,
S II
Wol - ken_ ver-schwun - den, sind Bli - tze, sind
A II
Bli - tze, Don - ner, sind Bli - tze, sind
T II
Don - ner, Bli - tze, sind Bli - tze, sind
B II
- - - ner, Don - - - - -

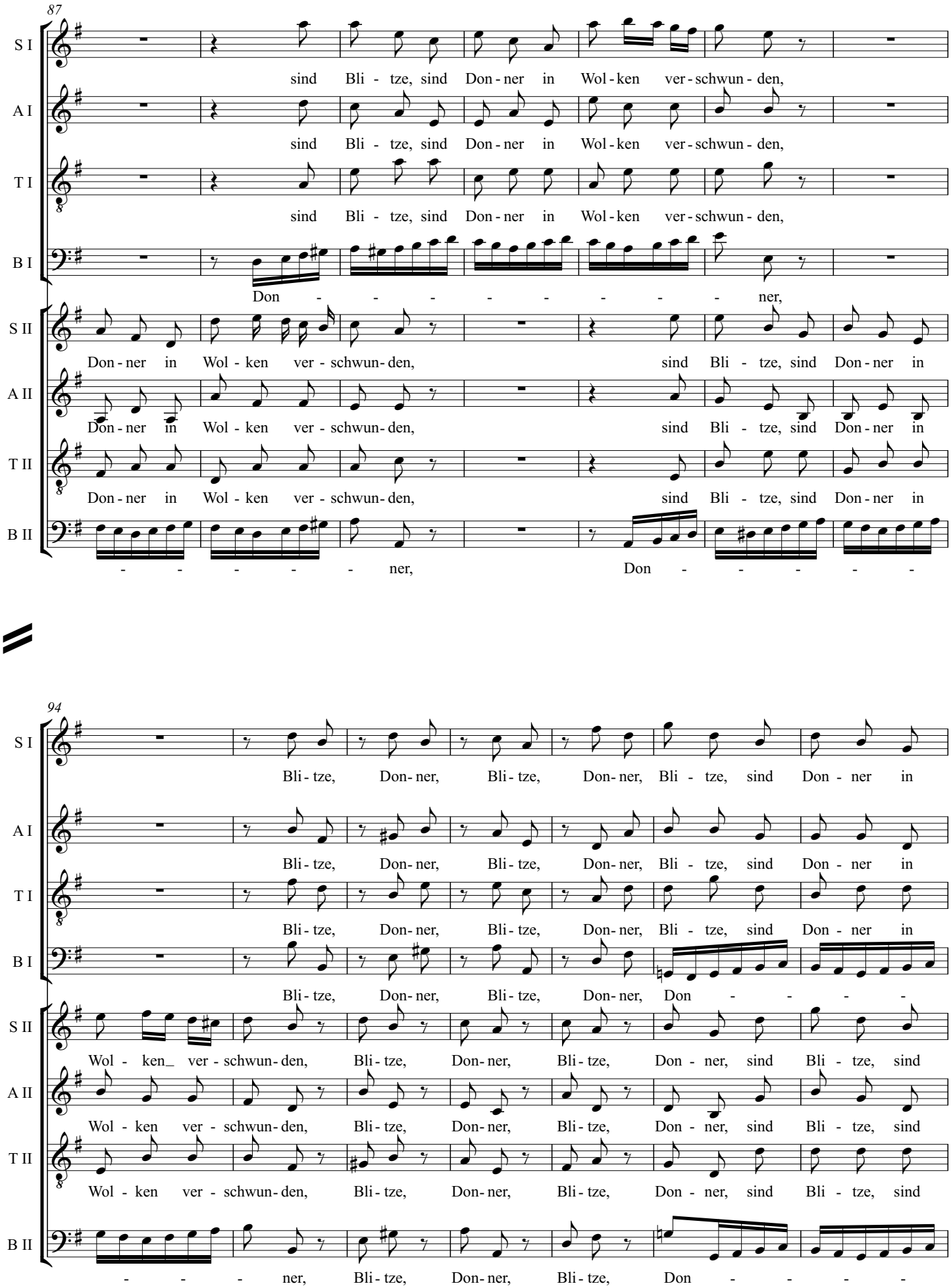
87
S I
sind Bli - tze, sind Don - ner in Wol - ken ver - schwun - den,
A I
sind Bli - tze, sind Don - ner in Wol - ken ver - schwun - den,
T I
sind Bli - tze, sind Don - ner in Wol - ken ver - schwun - den,
B I
Don - - - - - - - ner,
S II
Don - ner in Wol - ken ver - schwun - den, sind Bli - tze, sind Don - ner in
A II
Don - ner in Wol - ken ver - schwun - den, sind Bli - tze, sind Don - ner in
T II
Don - ner in Wol - ken ver - schwun - den, sind Bli - tze, sind Don - ner in
B II
- - - - - ner, Don - - - - -
94
S I
Bli - tze, Don - ner, Bli - tze, Don - ner, Bli - tze, sind Don - ner in
A I
Bli - tze, Don - ner, Bli - tze, Don - ner, Bli - tze, sind Don - ner in
T I
Bli - tze, Don - ner, Bli - tze, Don - ner, Bli - tze, sind Don - ner in
B I
Bli - tze, Don - ner, Bli - tze, Don - ner, Don - - - -
S II
Wol - ken_ ver - schwun - den, Bli - tze, Don - ner, Bli - tze, Don - ner, sind Bli - tze, sind
A II
Wol - ken ver - schwun - den, Bli - tze, Don - ner, Bli - tze, Don - ner, sind Bli - tze, sind
T II
Wol - ken ver - schwun - den, Bli - tze, Don - ner, Bli - tze, Don - ner, sind Bli - tze, sind
B II
- - - ner, Bli - tze, Don - ner, Bli - tze, Don - - - -

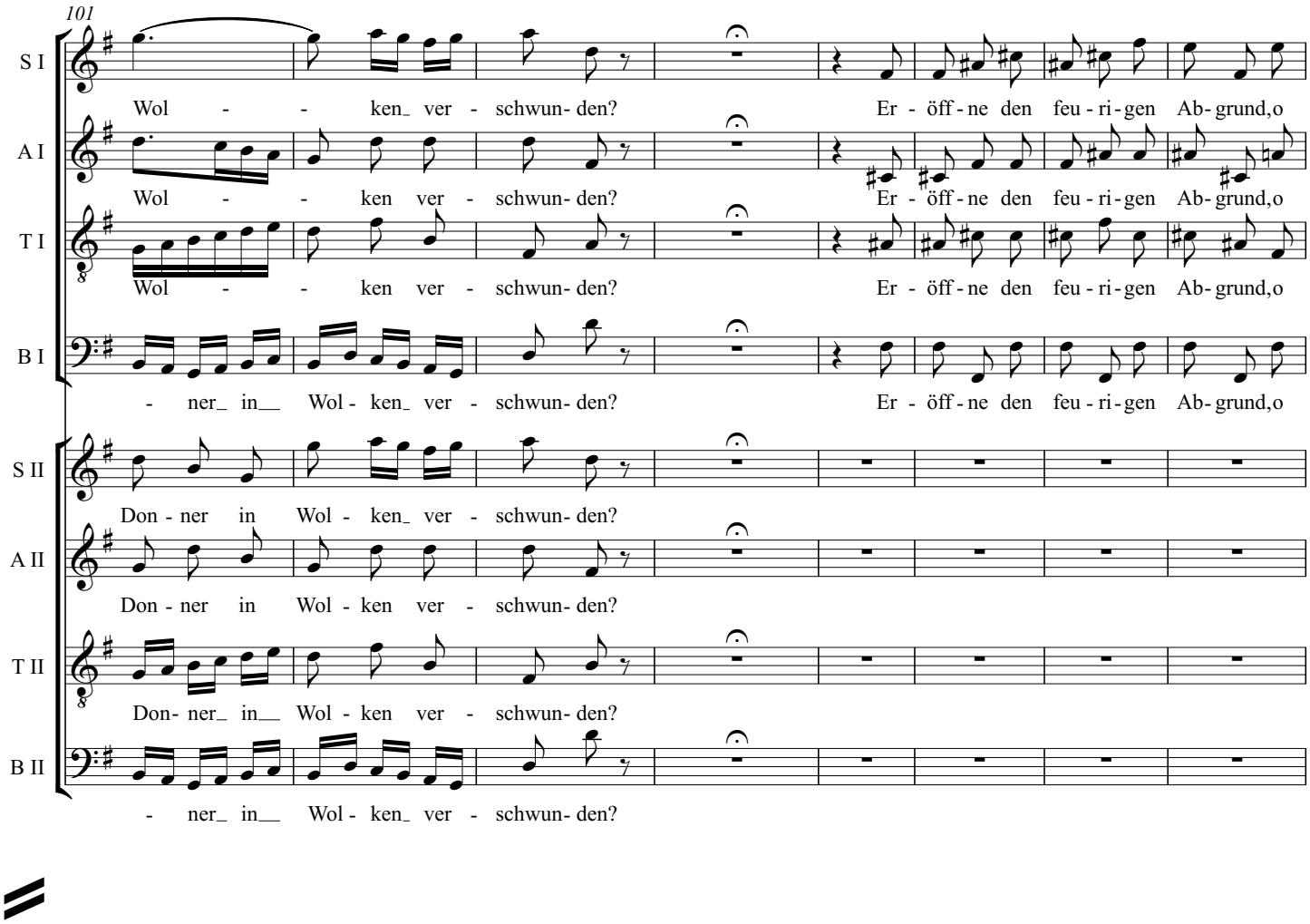
101
S I
Wol - - ken_ ver - schwun- den? Er - öff - ne den feu - ri - gen Ab- grund,o
A I
Wol - - ken ver - schwun- den? Er - öff - ne den feu - ri - gen Ab- grund,o
T I
Wol - - ken ver - schwun- den? Er - öff - ne den feu - ri - gen Ab- grund,o
B I
- ner_ in__ Wol - ken_ ver - schwun- den? Er - öff - ne den feu - ri - gen Ab- grund,o
S II
Don - ner in Wol - ken_ ver - schwun- den?
A II
Don - ner in Wol - ken ver - schwun- den?
T II
Don- ner_ in__ Wol - ken ver - schwun- den?
B II
- ner_ in__ Wol - ken_ ver - schwun- den?

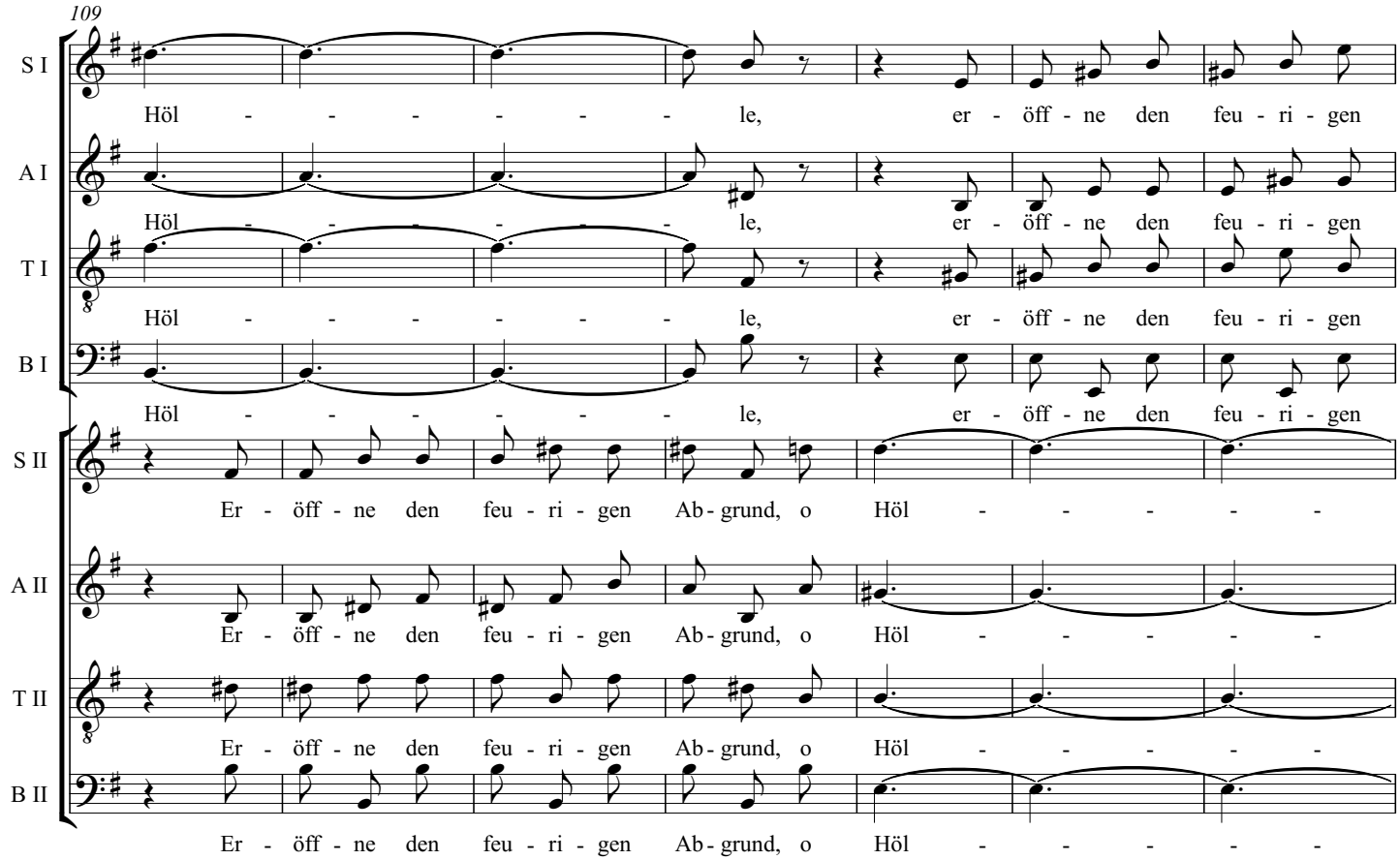
109
S I
Höl - - - - - - le, er - öff - ne den feu - ri - gen
A I
Höl - - - - - - le, er - öff - ne den feu - ri - gen
T I
Höl - - - - - - le, er - öff - ne den feu - ri - gen
B I
Höl - - - - - - le, er - öff - ne den feu - ri - gen
S II
Er - öff - ne den feu - ri - gen Ab- grund, o Höl - - - - -
A II
Er - öff - ne den feu - ri - gen Ab- grund, o Höl - - - - -
T II
Er - öff - ne den feu - ri - gen Ab- grund, o Höl - - - - -
B II
Er - öff - ne den feu - ri - gen Ab- grund, o Höl - - - - -

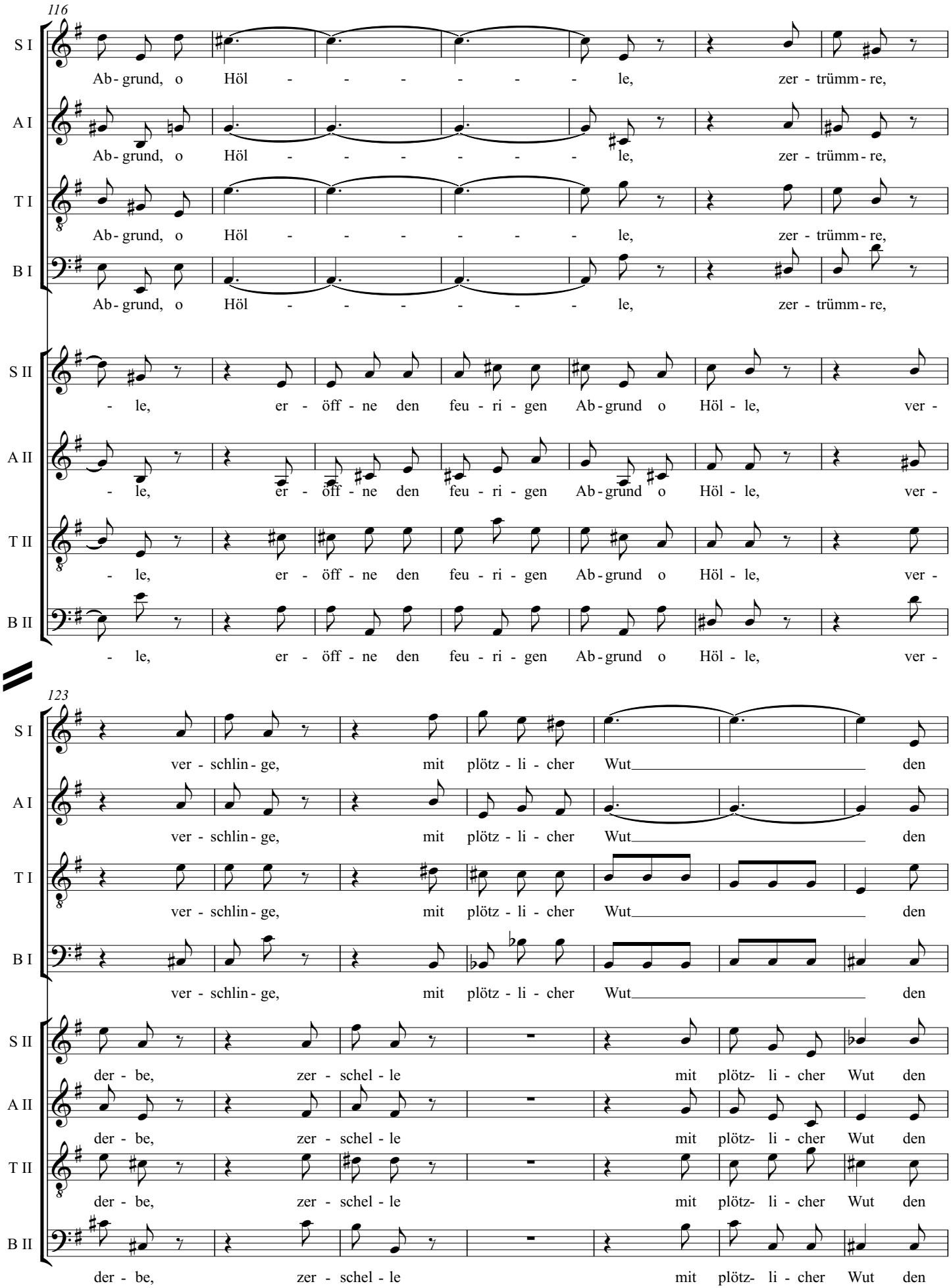
116
S I
Ab - grund, o Höl - - - - - - le, zer - trümm - re,
A I
Ab - grund, o Höl - - - - - - le, zer - trümm - re,
T I
Ab - grund, o Höl - - - - - - le, zer - trümm - re,
B I
Ab - grund, o Höl - - - - - - le, zer - trümm - re,
S II
- le, er - öff - ne den feu - ri - gen Ab - grund o Höl - le, ver -
A II
- le, er - öff - ne den feu - ri - gen Ab - grund o Höl - le, ver -
T II
- le, er - öff - ne den feu - ri - gen Ab - grund o Höl - le, ver -
B II
- le, er - öff - ne den feu - ri - gen Ab - grund o Höl - le, ver -
123
S I
ver - schlin - ge, mit plötz - li - cher Wut den
A I
ver - schlin - ge, mit plötz - li - cher Wut den
T I
ver - schlin - ge, mit plötz - li - cher Wut den
B I
ver - schlin - ge, mit plötz - li - cher Wut den
S II
der - be, zer - schel - le mit plötz- li - cher Wut den
A II
der - be, zer - schel - le mit plötz- li - cher Wut den
T II
der - be, zer - schel - le mit plötz- li - cher Wut den
B II
der - be, zer - schel - le mit plötz- li - cher Wut den

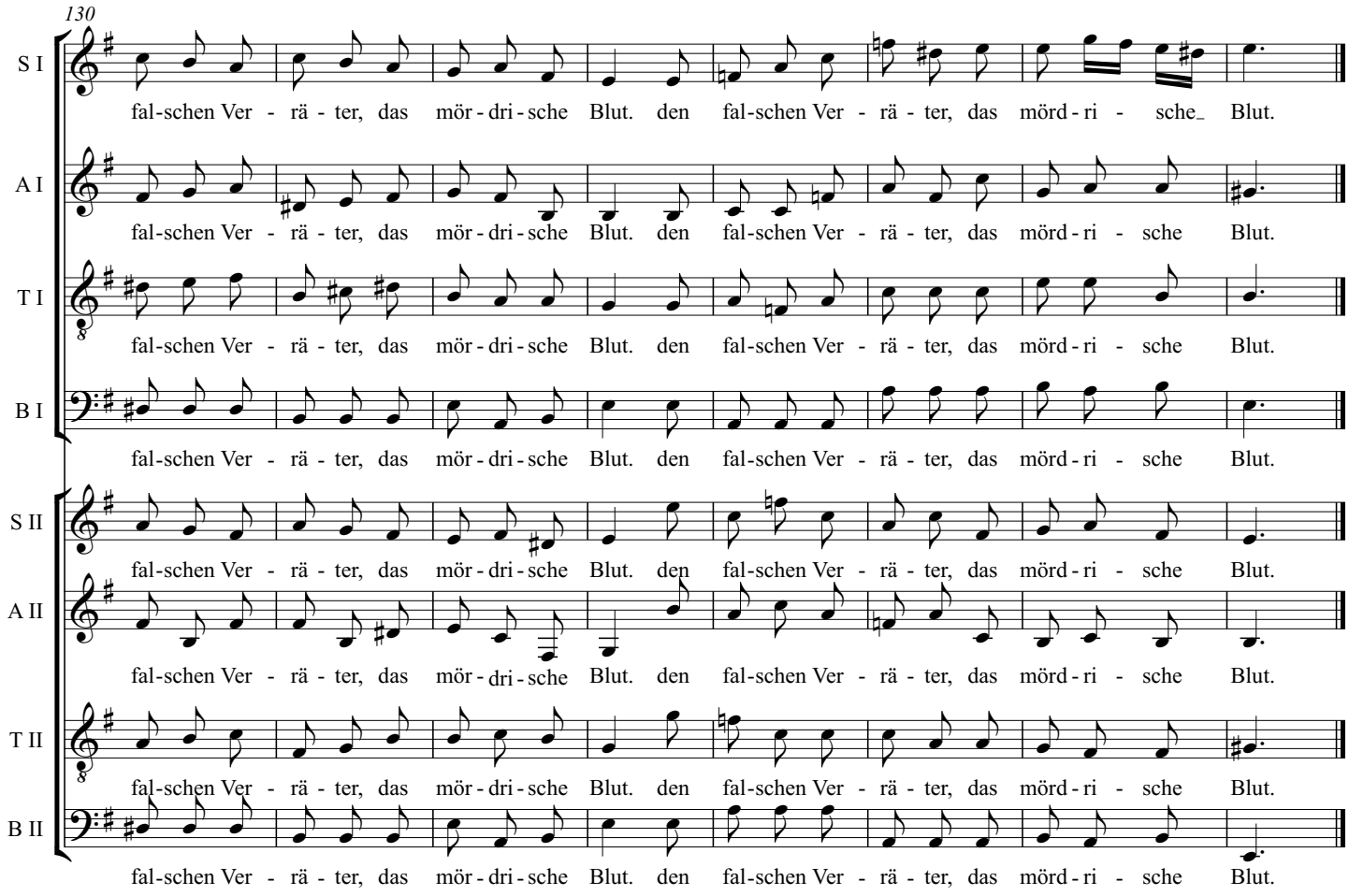
130
S I
A I
T I
B I
S II
A II
T II
B II
fal-schen Ver - rä - ter, das mör - dri - sche Blut. den fal-schen Ver - rä - ter, das mörd - ri - sche Blut.

# Matthäus-Passion

Nr. 35

Johann Sebastian Bach

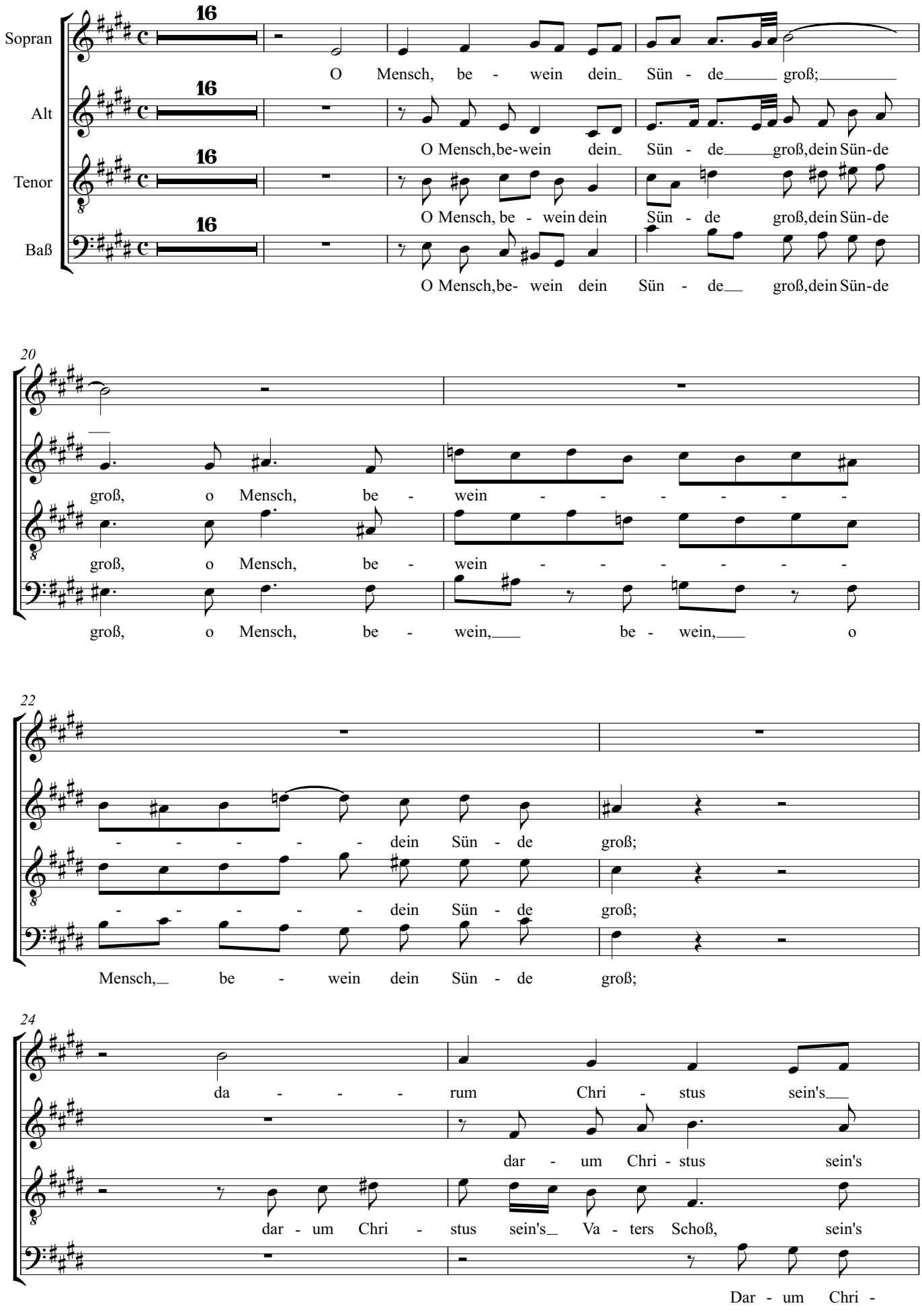

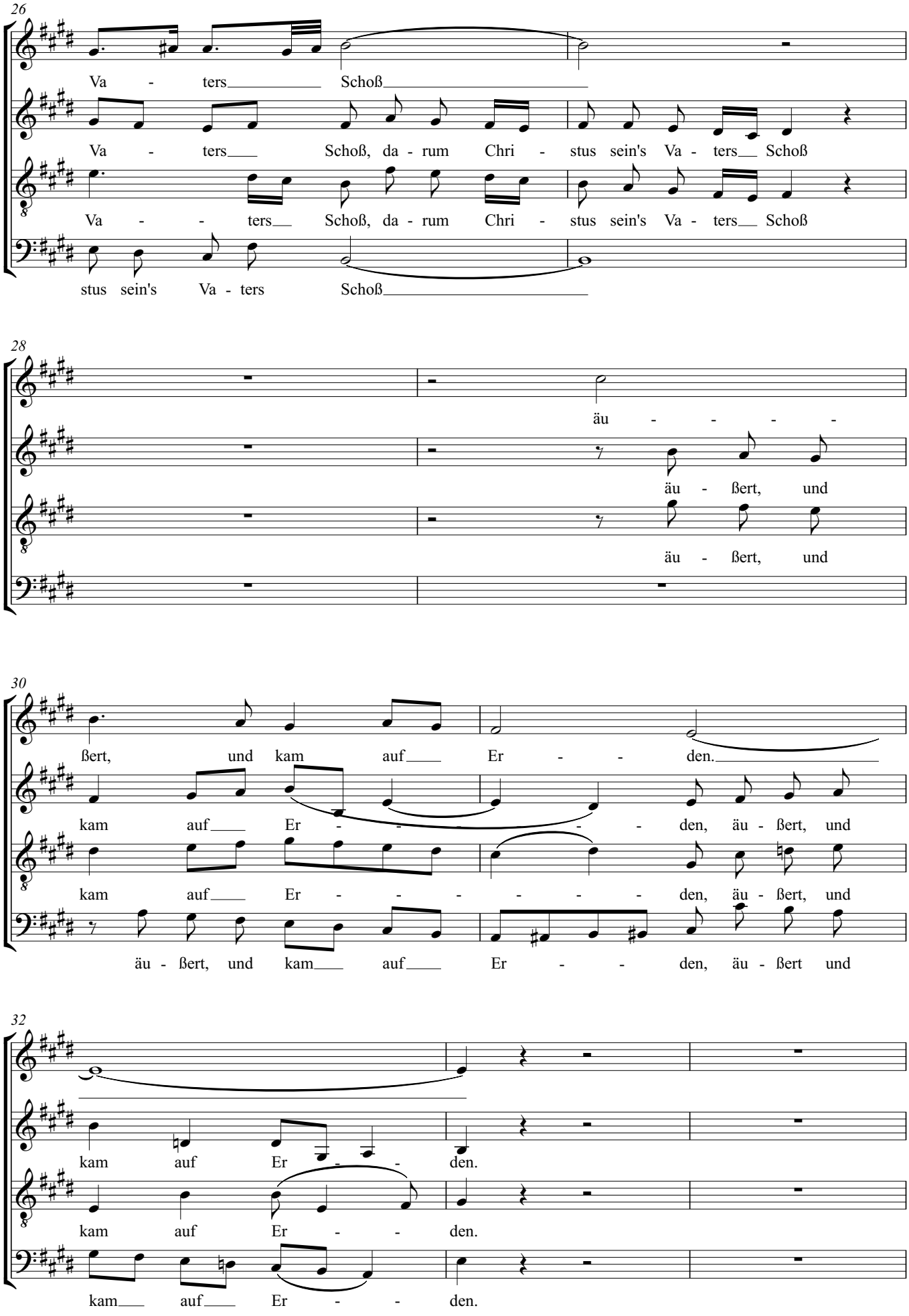
26
Va - ters Schoß
Va - ters Schoß, da - rum Chri - stus sein's Va - ters Schoß
Va - - ters Schoß, da - rum Chri - stus sein's Va - ters Schoß
stus sein's Va - ters Schoß
28
äu - - - -
äu - ßert, und
äu - ßert, und
30
ßert, und kam auf Er - - den.
kam auf Er - - - - den, äu - ßert, und
kam auf Er - - - - - - den, äu - ßert, und
äu - ßert, und kam auf Er - - den, äu - ßert und
32
kam auf Er - - den.
kam auf Er - - den.
kam auf Er - - den.

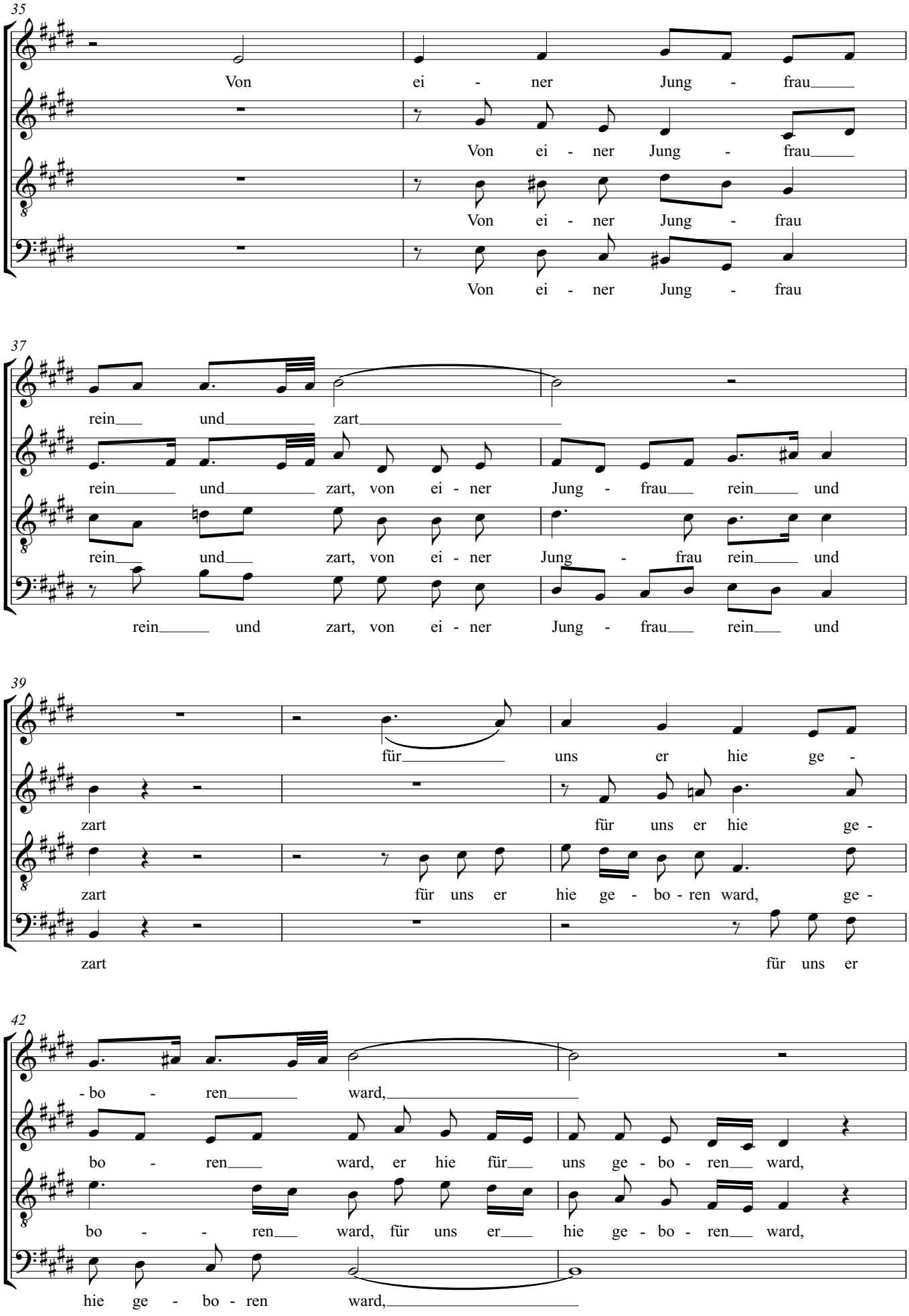
35
Von ei - ner Jung - frau
Von ei - ner Jung - frau
Von ei - ner Jung - frau
Von ei - ner Jung - frau
37
rein und zart
rein und zart, von ei - ner Jung - frau rein und
rein und zart, von ei - ner Jung - frau rein und
rein und zart, von ei - ner Jung - frau rein und
39
für uns er hie ge -
zart
für uns er hie ge -
zart
für uns er hie ge - bo - ren ward, ge -
zart
für uns er
42
- bo - ren ward,
bo - ren ward, er hie für uns ge - bo - ren ward,
bo - - ren ward, für uns er hie ge - bo - ren ward,
hie ge - bo - ren ward,

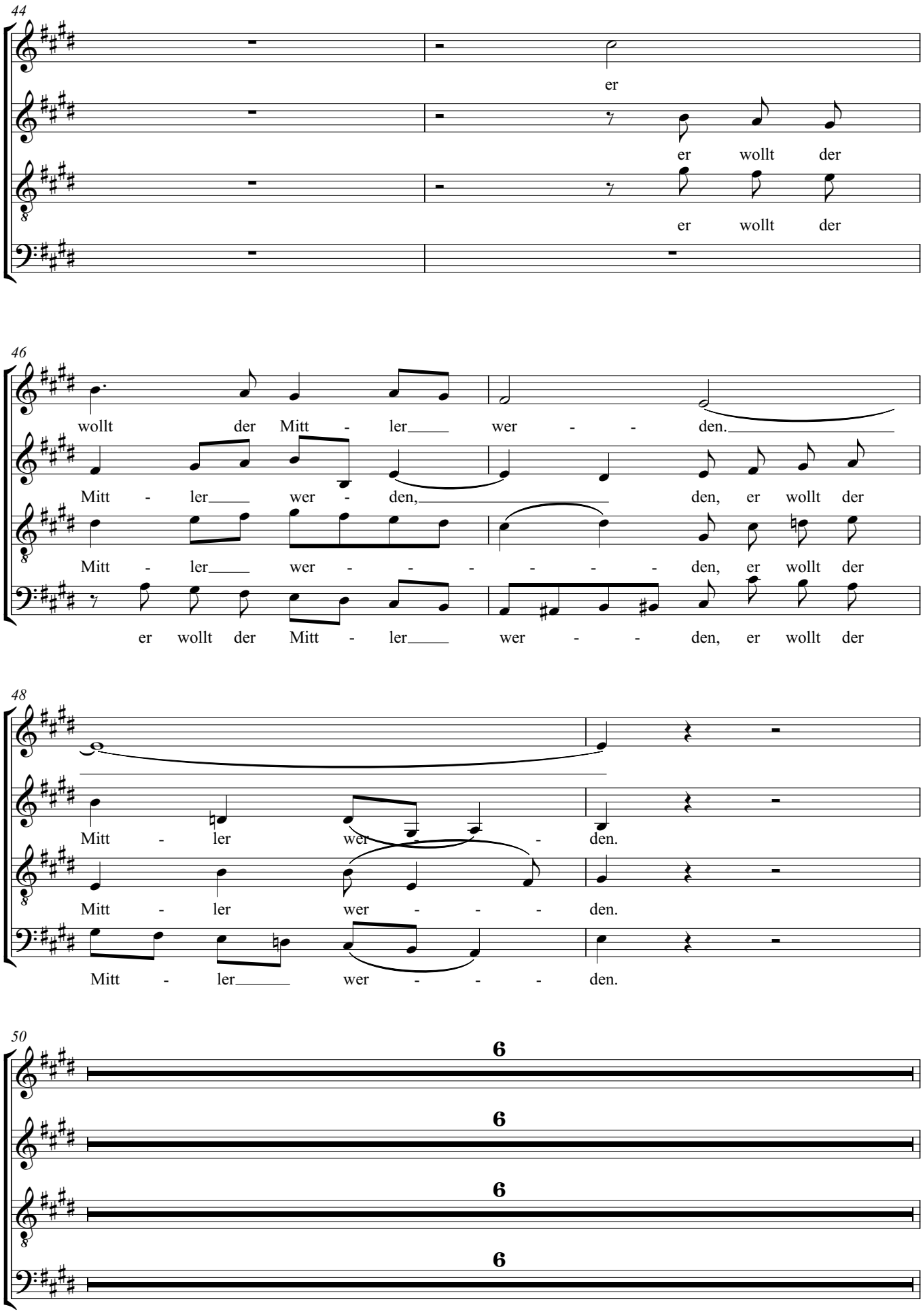
44
er
er wollt der
er wollt der
46
wollt der Mitt - ler wer - - den.
Mitt - ler wer - den, den, er wollt der
Mitt - ler wer - - - - - - den, er wollt der
er wollt der Mitt - ler wer - - den, er wollt der
48
Mitt - ler wer - - den.
Mitt - ler wer - - - den.
Mitt - ler wer - - - den.
50
6
6
6
6

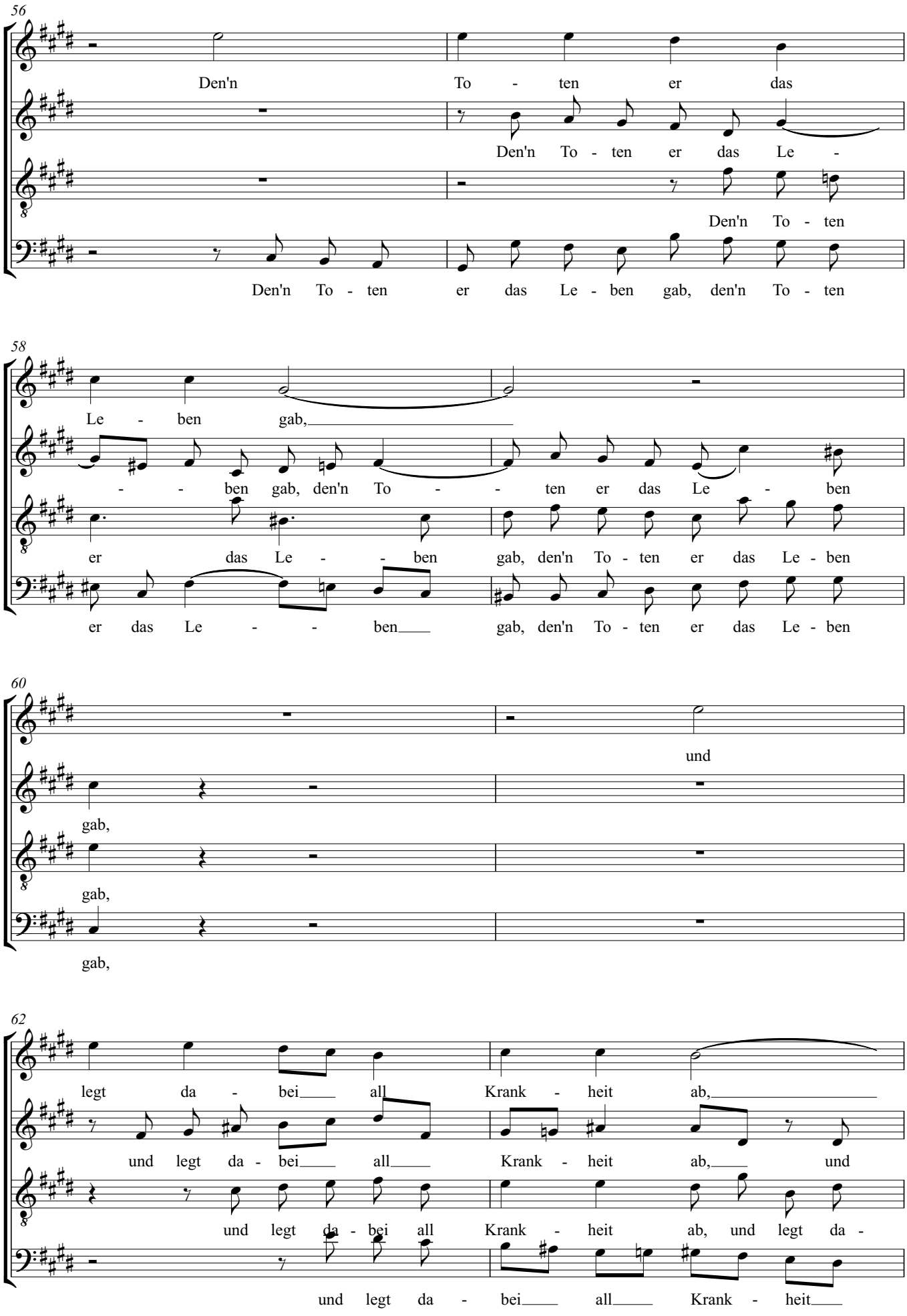
56
Den'n To - ten er das
Den'n To - ten er das Le -
Den'n To - ten
Den'n To - ten er das Le - ben gab, den'n To - ten
58
Le - ben gab,
- - ben gab, den'n To - - ten er das Le - ben
er das Le - - ben gab, den'n To - ten er das Le - ben
er das Le - - ben gab, den'n To - ten er das Le - ben
60
und
gab,
gab,
gab,
62
legt da - bei all Krank - heit ab,
und legt da - bei all Krank - heit ab, und
und legt da - bei all Krank - heit ab, und legt da -
und legt da - bei all Krank - heit

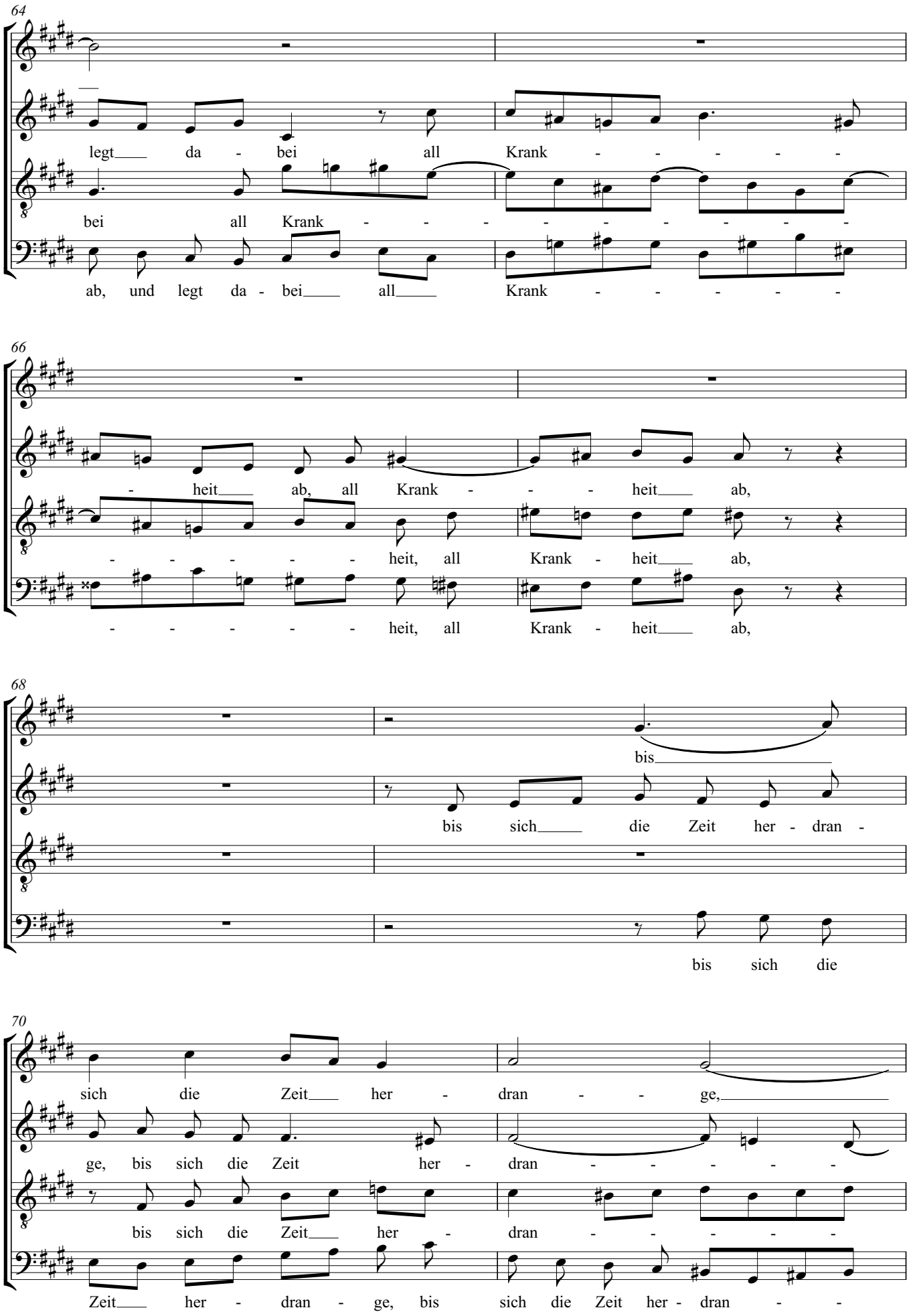
64
legt da - bei all Krank - - - - -
bei all Krank - - - - - - - - -
ab, und legt da - bei all Krank - - - - -
66
- heit ab, all Krank - - - heit ab,
- - - - - heit, all Krank - heit ab,
- - - - - heit, all Krank - heit ab,
68
bis
bis sich die Zeit her - dran -
bis sich die
70
sich die Zeit her - dran - - ge,
ge, bis sich die Zeit her - dran - - - - -
bis sich die Zeit her - dran - - - - -
Zeit her - dran - ge, bis sich die Zeit her - dran - -

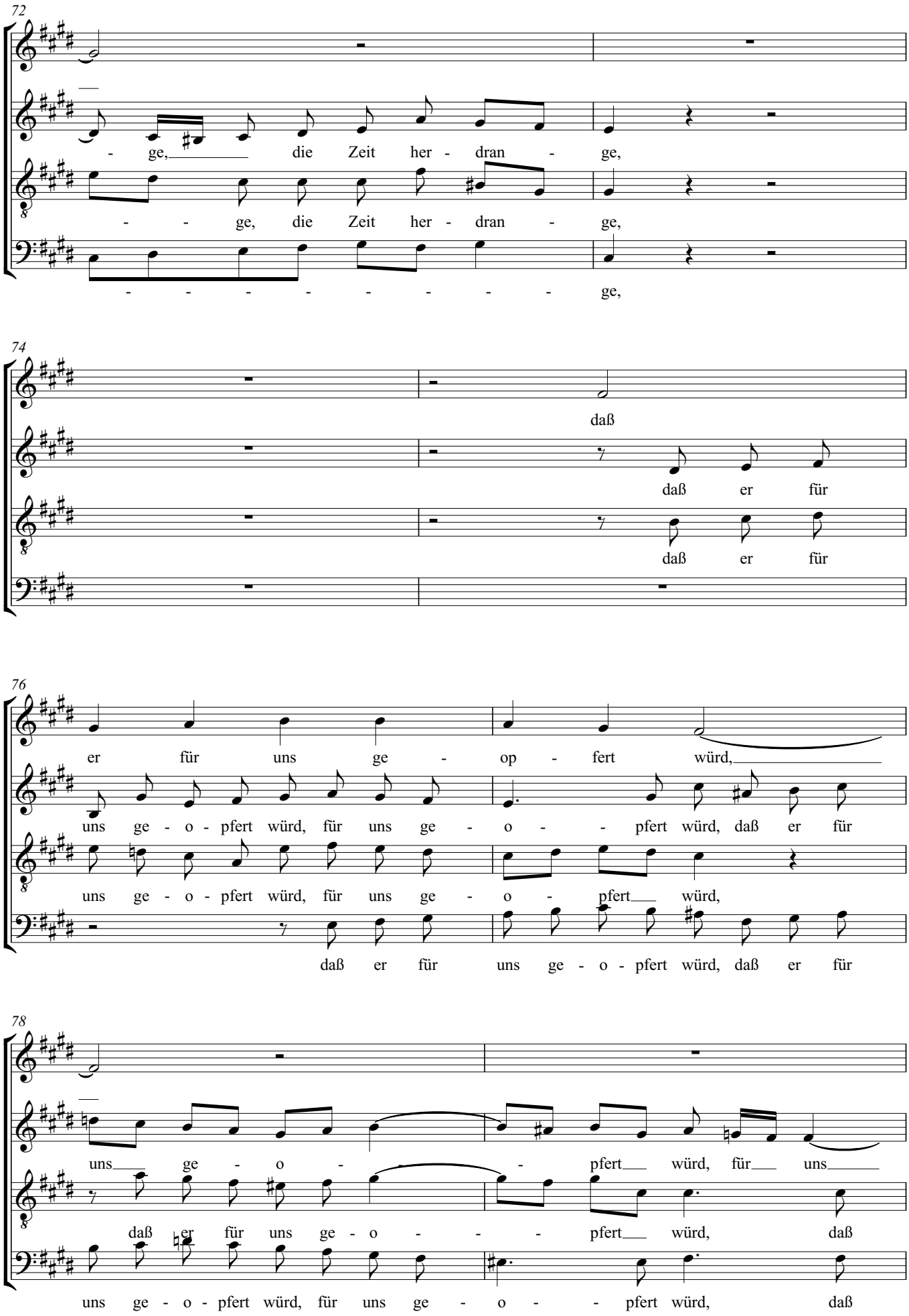
72
- ge, die Zeit her - dran - ge,
- - ge, die Zeit her - dran - ge,
- - - - - - - - - ge,
74
daß
daß er für
daß er für
76
er für uns ge - op - fert würd,
uns ge - o - pfert würd, für uns ge - o - - pfert würd, daß er für
uns ge - o - pfert würd, für uns ge - o - pfert würd,
daß er für uns ge - o - pfert würd, daß er für
78
uns ge - o - - - pfert würd, für uns
daß er für uns ge - o - - - pfert würd, daß
uns ge - o - pfert würd, für uns ge - o - - pfert würd, daß

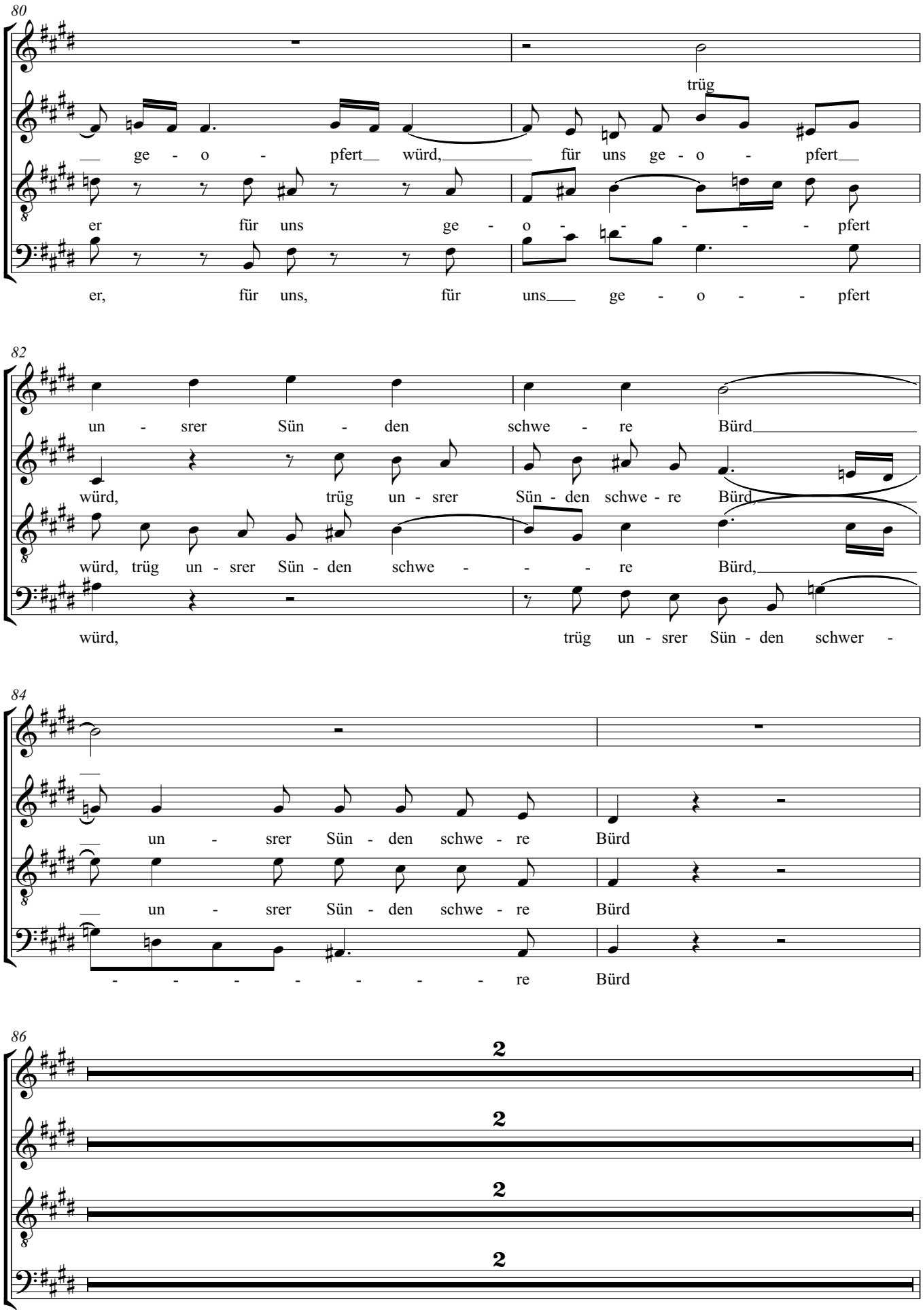
80
trüg
ge - o - pfert würd, für uns ge - o - pfert
er für uns ge - o - - - - pfert
er, für uns, für uns ge - o - - pfert
82
un - srer Sün - den schwe - re Bürd
würd, trüg un - srer Sün - den schwe - re Bürd,
würd, trüg un - srer Sün - den schwe - - - re Bürd,
würd, trüg un - srer Sün - den schwer -
84
un - srer Sün - den schwe - re Bürd
un - srer Sün - den schwe - re Bürd
- - - - - - - re Bürd
86
2
2
2
2

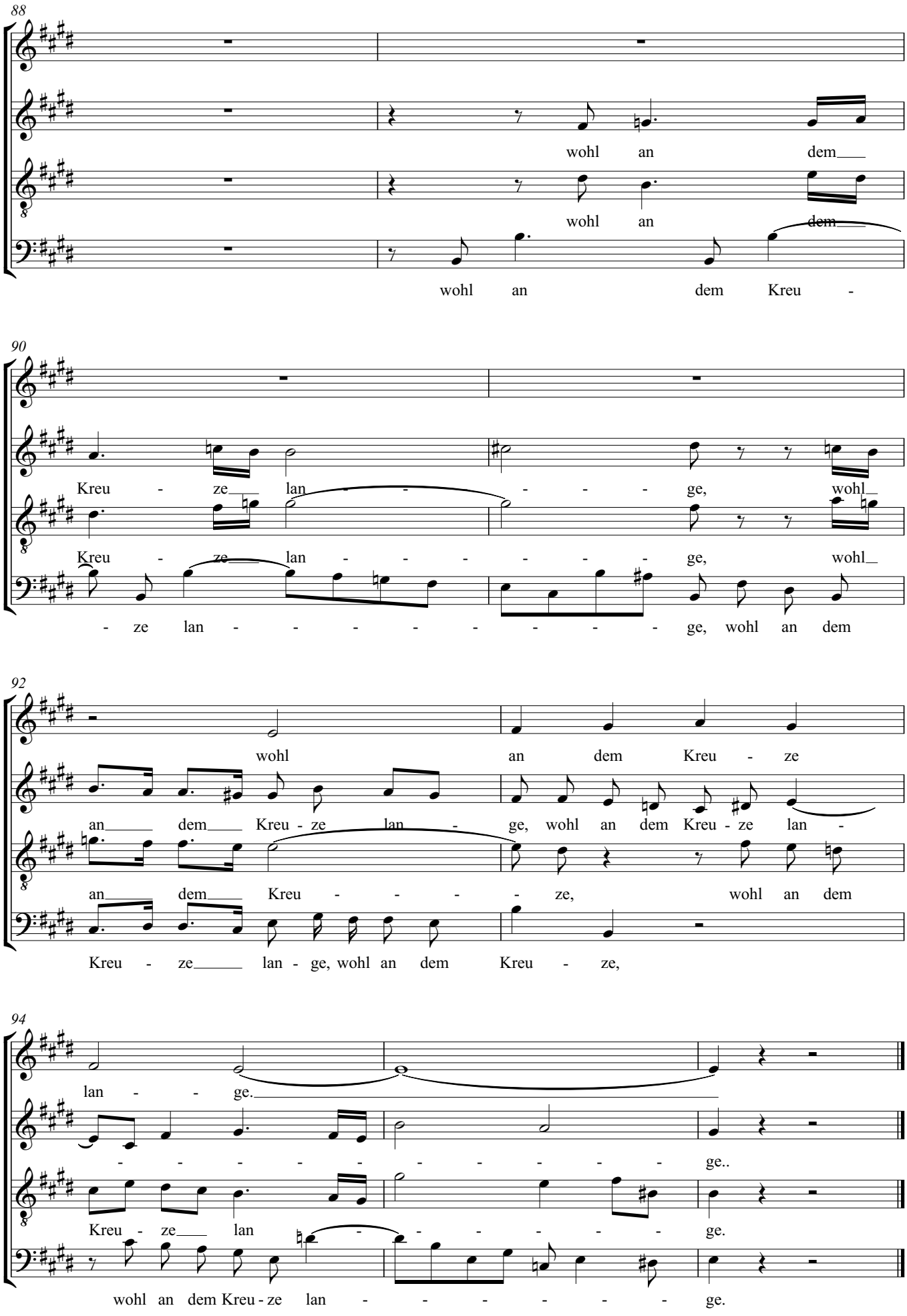
88
wohl an dem
wohl an dem
wohl an dem Kreu -
90
Kreu - ze lan - - - - ge, wohl
Kreu - ze lan - - - - - ge, wohl
- ze lan - - - - - - - ge, wohl an dem
92
wohl an dem Kreu - ze
an dem Kreu - ze lan - ge, wohl an dem Kreu - ze lan -
an dem Kreu - - - ze, wohl an dem
Kreu - ze lan - ge, wohl an dem Kreu - ze,
94
lan - - ge.
- - - - - - - - - - ge..
Kreu - ze lan - - - - - - ge.
wohl an dem Kreu - ze lan - - - - - - ge.

# Matthäus-Passion
## Nr. 36

Johann Sebastian Bach

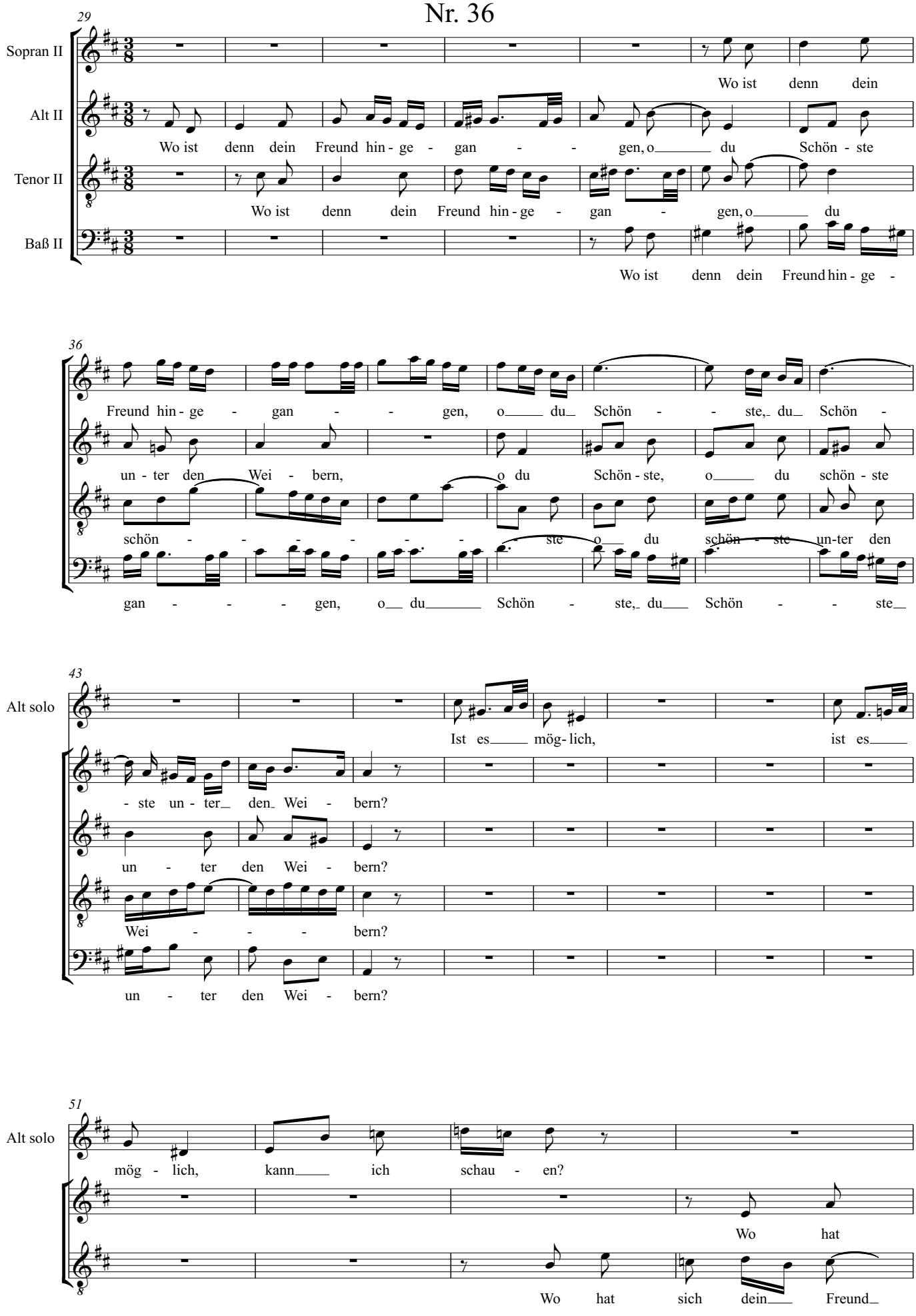

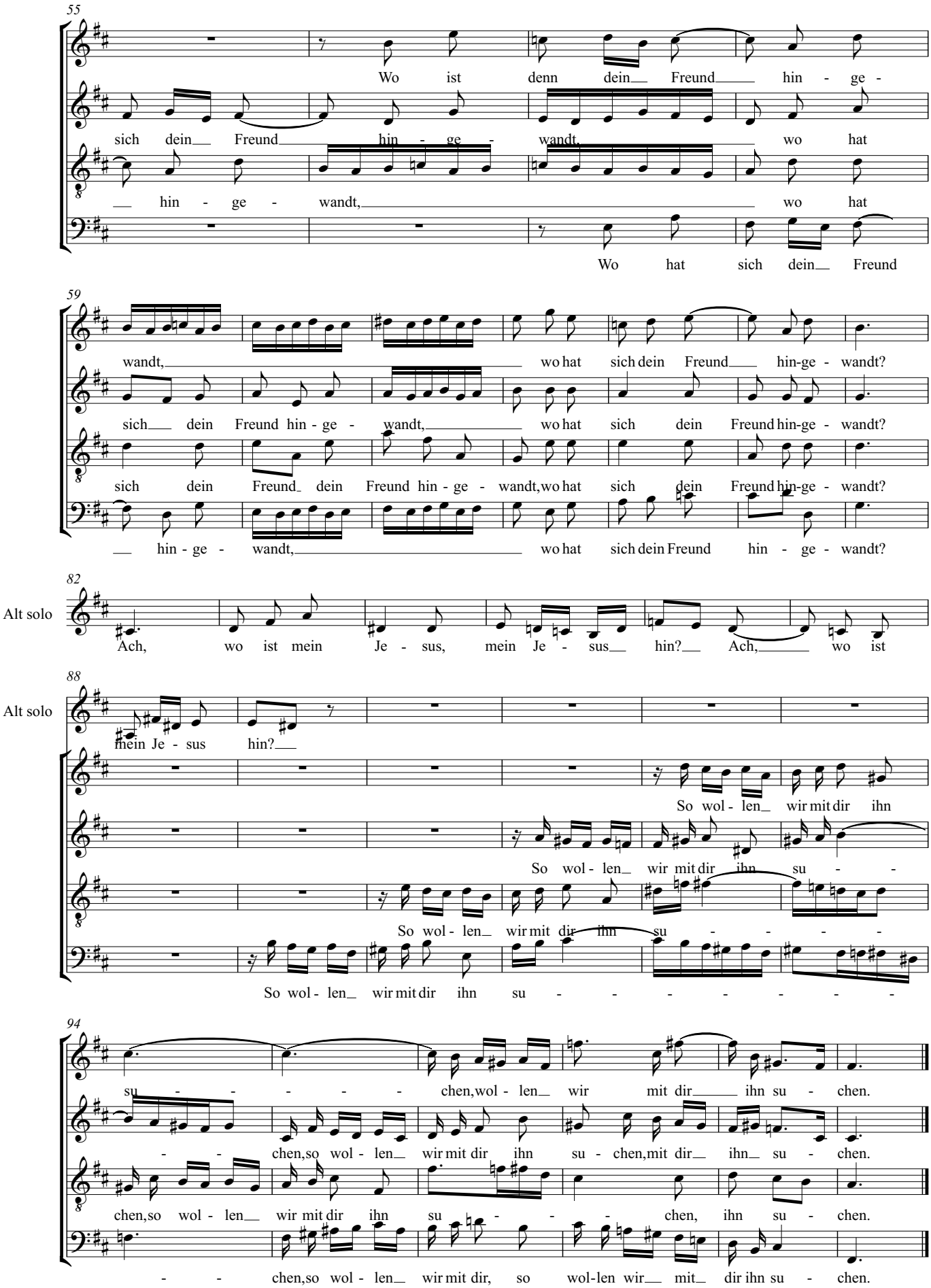
55
Wo ist denn dein Freund hin - ge -
sich dein Freund hin - ge - wandt, wo hat
hin - ge - wandt, wo hat
Wo hat sich dein Freund
59
wandt, wo hat sich dein Freund hin-ge - wandt?
sich dein Freund hin - ge - wandt, wo hat sich dein Freund hin-ge - wandt?
sich dein Freund dein Freund hin - ge - wandt, wo hat sich dein Freund hin-ge - wandt?
hin - ge - wandt, wo hat sich dein Freund hin - ge - wandt?
82
Alt solo
Ach, wo ist mein Je - sus, mein Je - sus hin? Ach, wo ist
88
Alt solo
mein Je - sus hin?
So wol - len wir mit dir ihn
So wol - len wir mit dir ihn su - -
So wol - len wir mit dir ihn su - - - -
So wol - len wir mit dir ihn su - - - - - - -
94
su - - - - chen, wol - len wir mit dir ihn su - chen.
- - chen, so wol - len wir mit dir ihn su - chen, mit dir ihn su - chen.
chen, so wol - len wir mit dir ihn su - - - chen, ihn su - chen.
- - chen, so wol - len wir mit dir, so wol-len wir mit dir ihn su - chen.

# Matthäus-Passion

Nr. 38

Johann Sebastian Bach

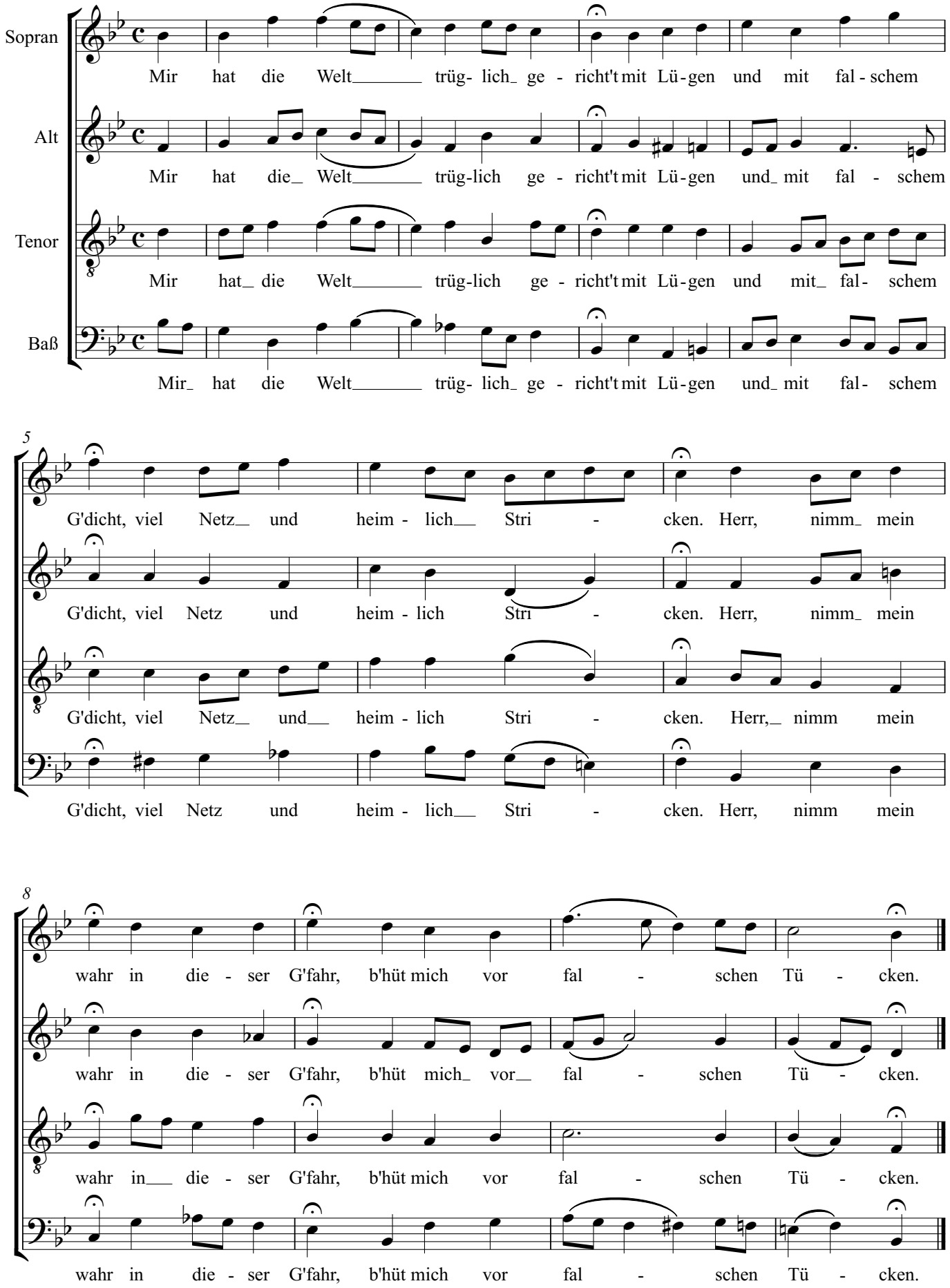

# Matthäus-Passion

## Nr. 42

Johann Sebastian Bach

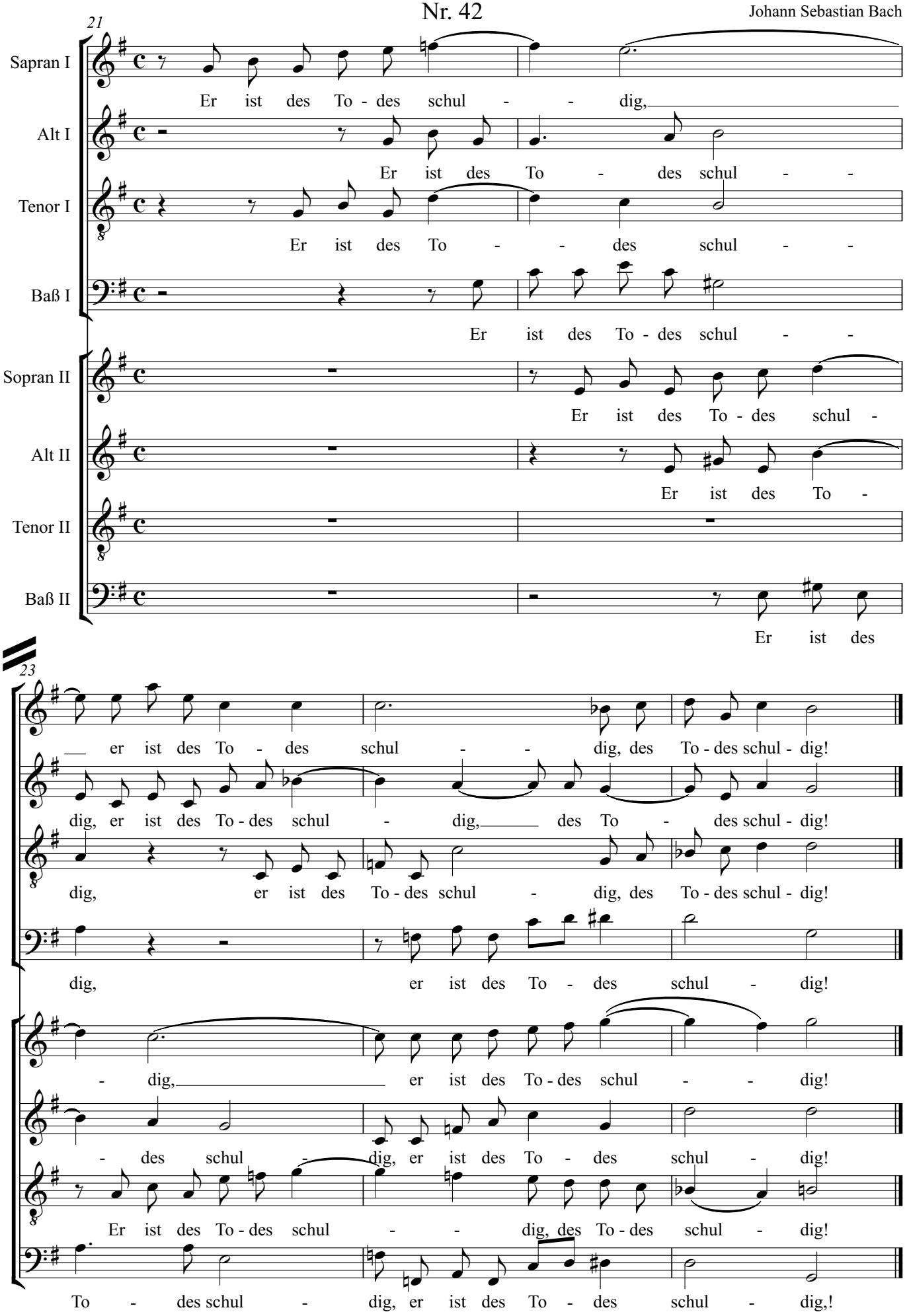

# Matthäus-Passion
## Nr. 43

Johann Sebastian Bach

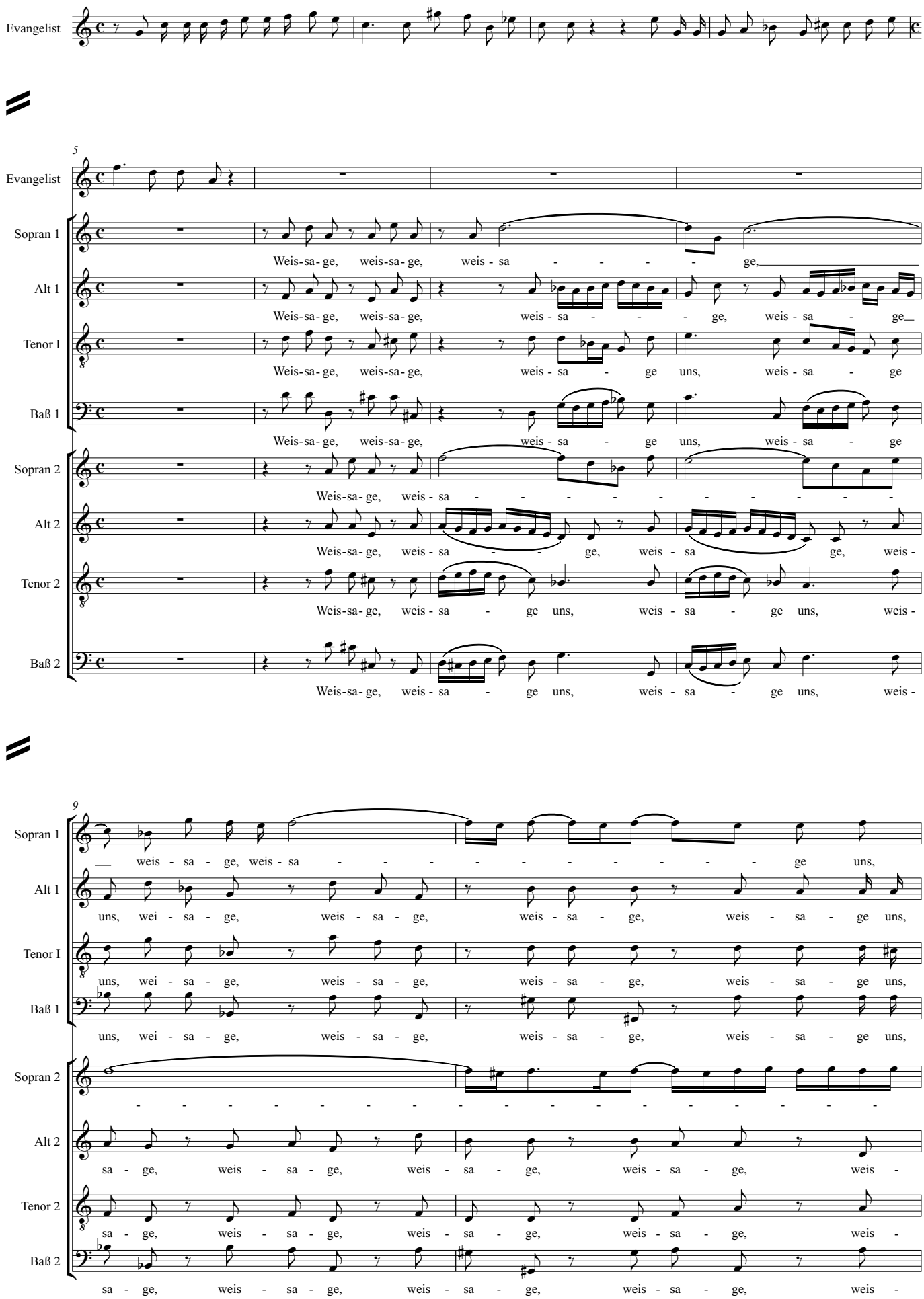

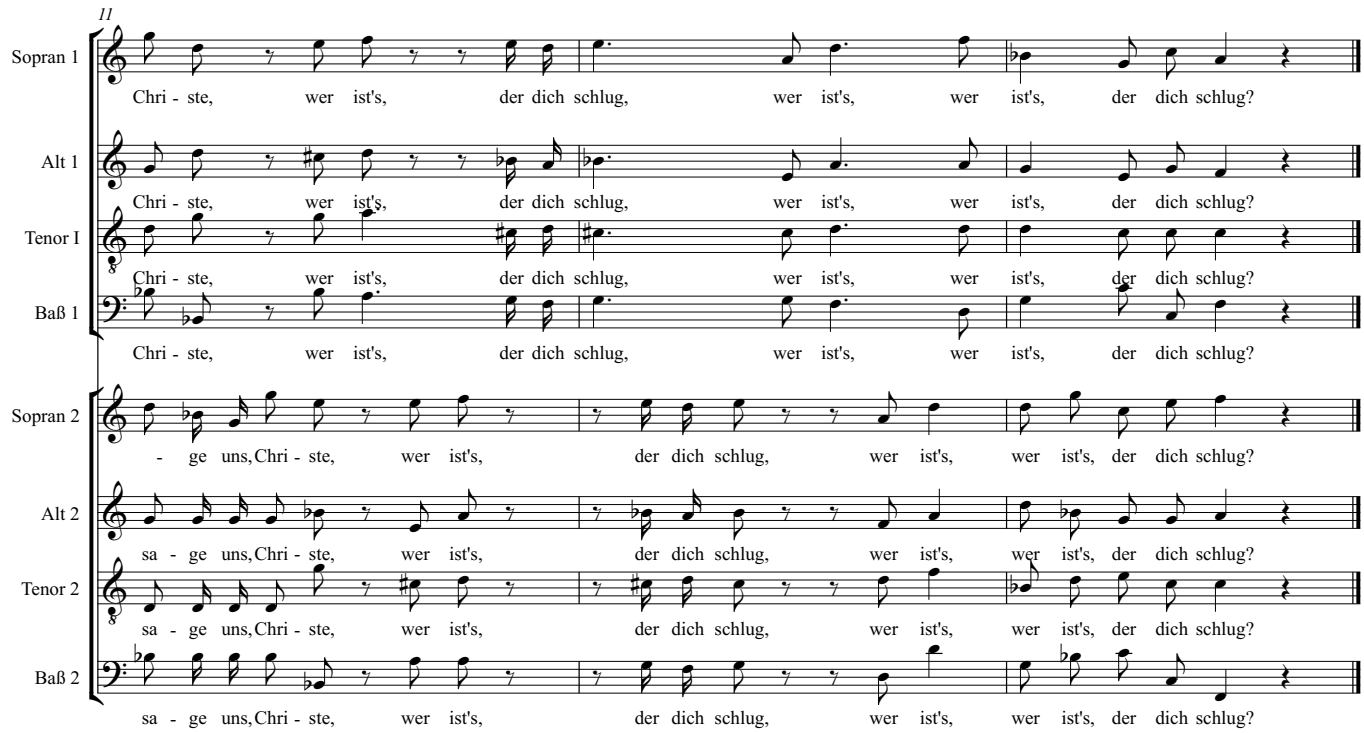
11
Sopran 1
Chri - ste, wer ist's, der dich schlug, wer ist's, wer ist's, der dich schlug?
Alt 1
Chri - ste, wer ist's, der dich schlug, wer ist's, wer ist's, der dich schlug?
Tenor I
Chri - ste, wer ist's, der dich schlug, wer ist's, wer ist's, der dich schlug?
Baß 1
Chri - ste, wer ist's, der dich schlug, wer ist's, wer ist's, der dich schlug?
Sopran 2
- ge uns, Chri - ste, wer ist's, der dich schlug, wer ist's, wer ist's, der dich schlug?
Alt 2
sa - ge uns, Chri - ste, wer ist's, der dich schlug, wer ist's, wer ist's, der dich schlug?
Tenor 2
sa - ge uns, Chri - ste, wer ist's, der dich schlug, wer ist's, wer ist's, der dich schlug?
Baß 2
sa - ge uns, Chri - ste, wer ist's, der dich schlug, wer ist's, wer ist's, der dich schlug?

# Matthäus-Passion
## Nr. 44

Johann Sebastian Bach

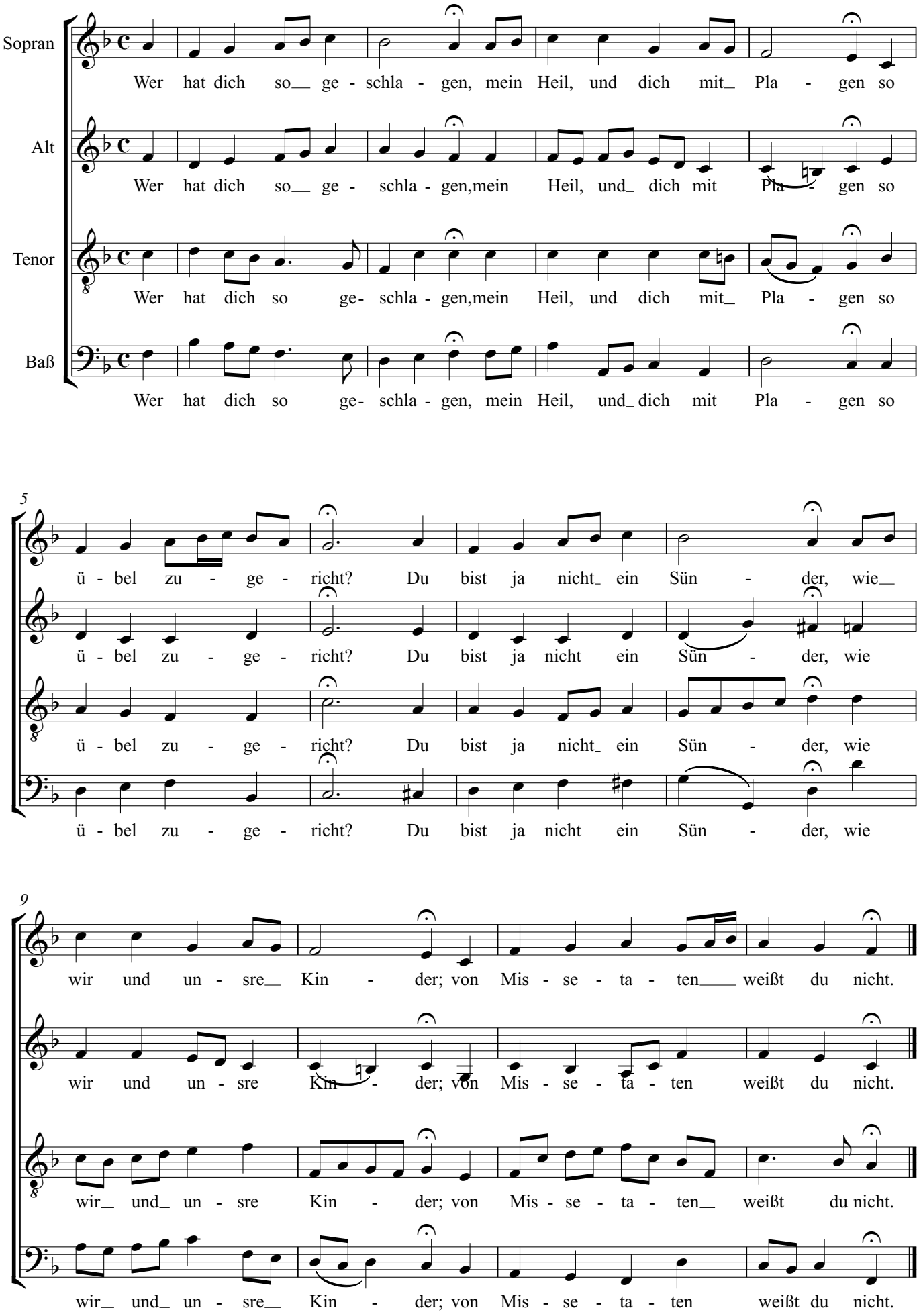

# Matthäus-Passion
## Nr. 45

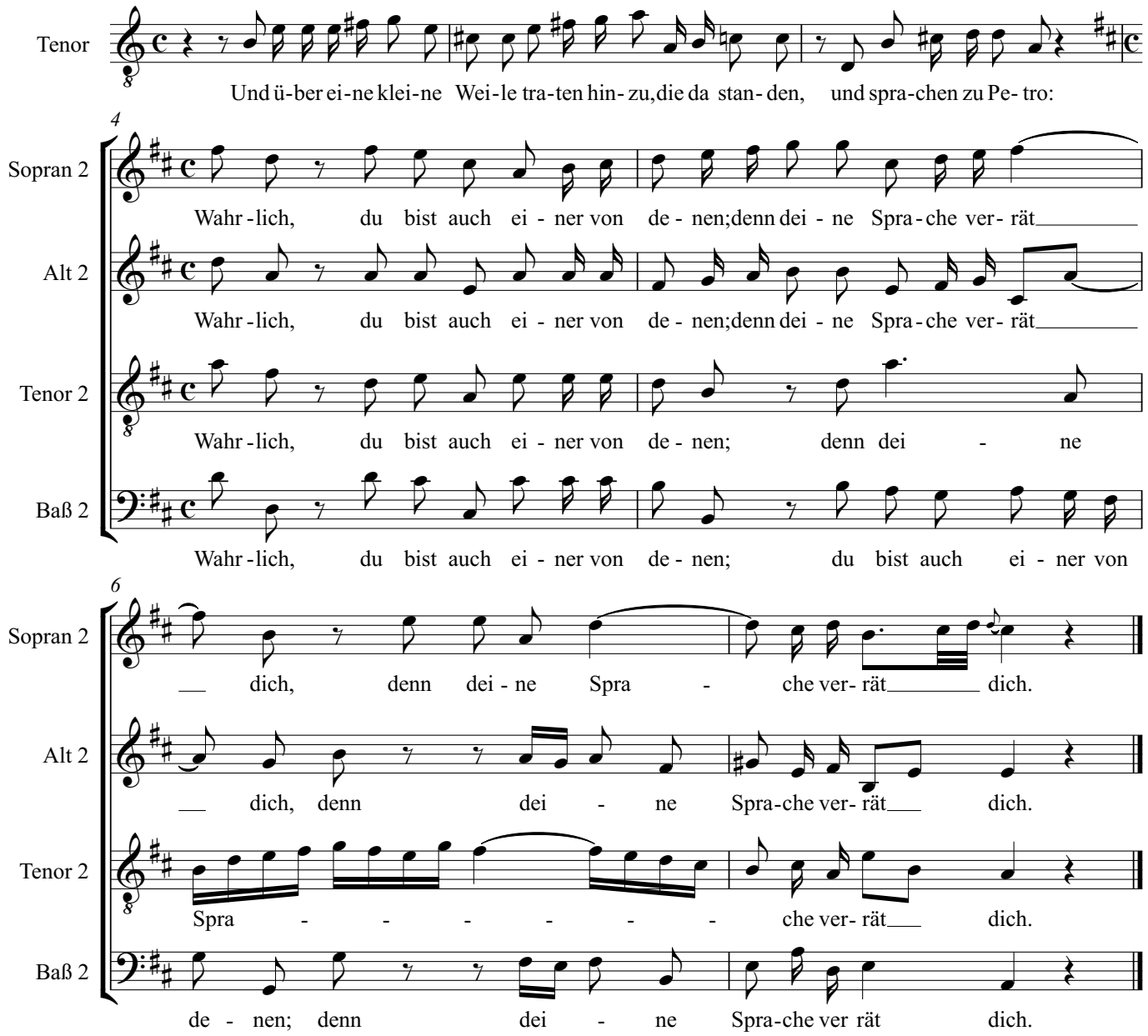

# Matthäus-Passion
## Nr. 48

Johann Sebastian Bach

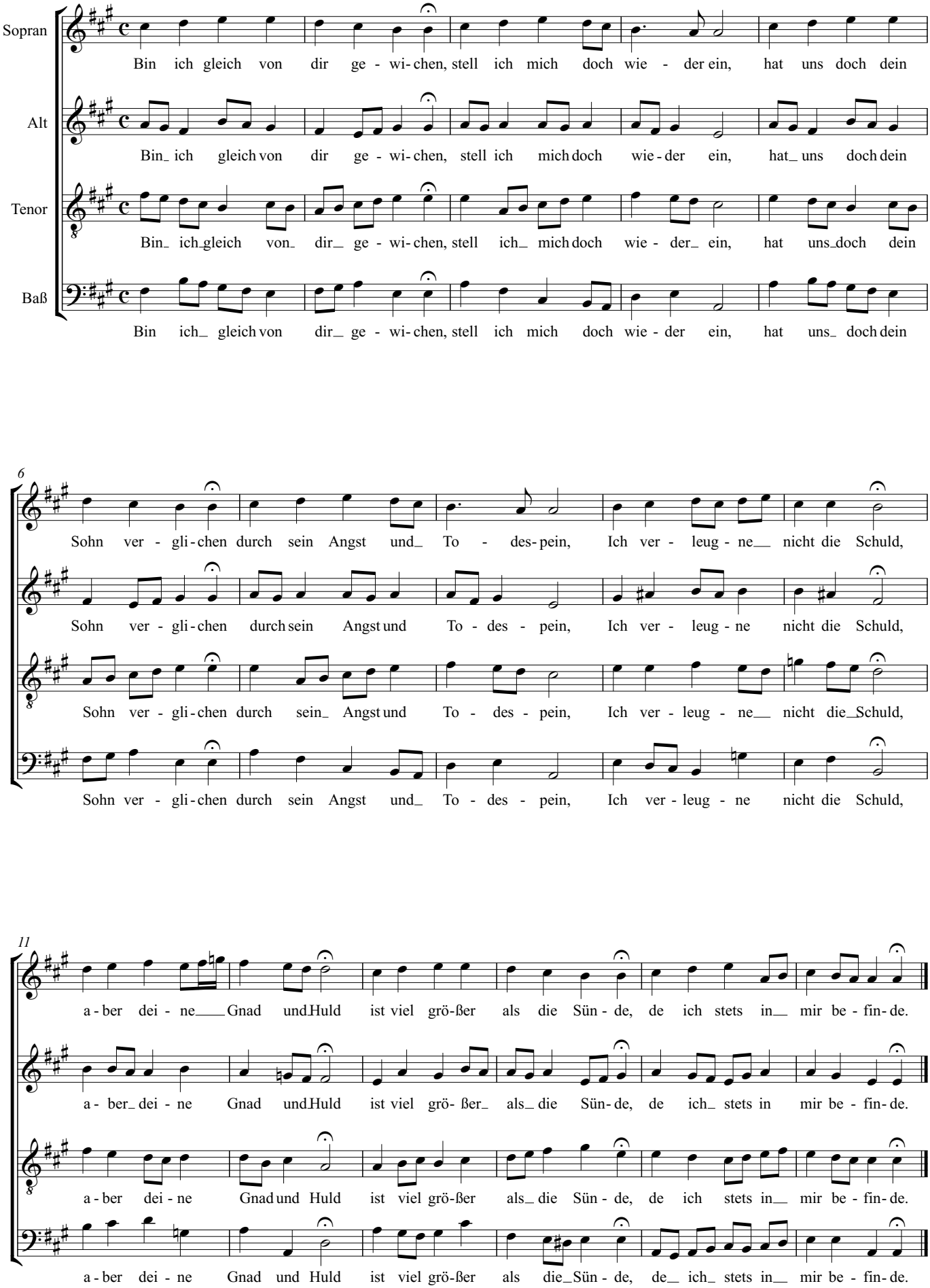

# Matthäus-Passion
## Nr. 49

Johann Sebastian Bach

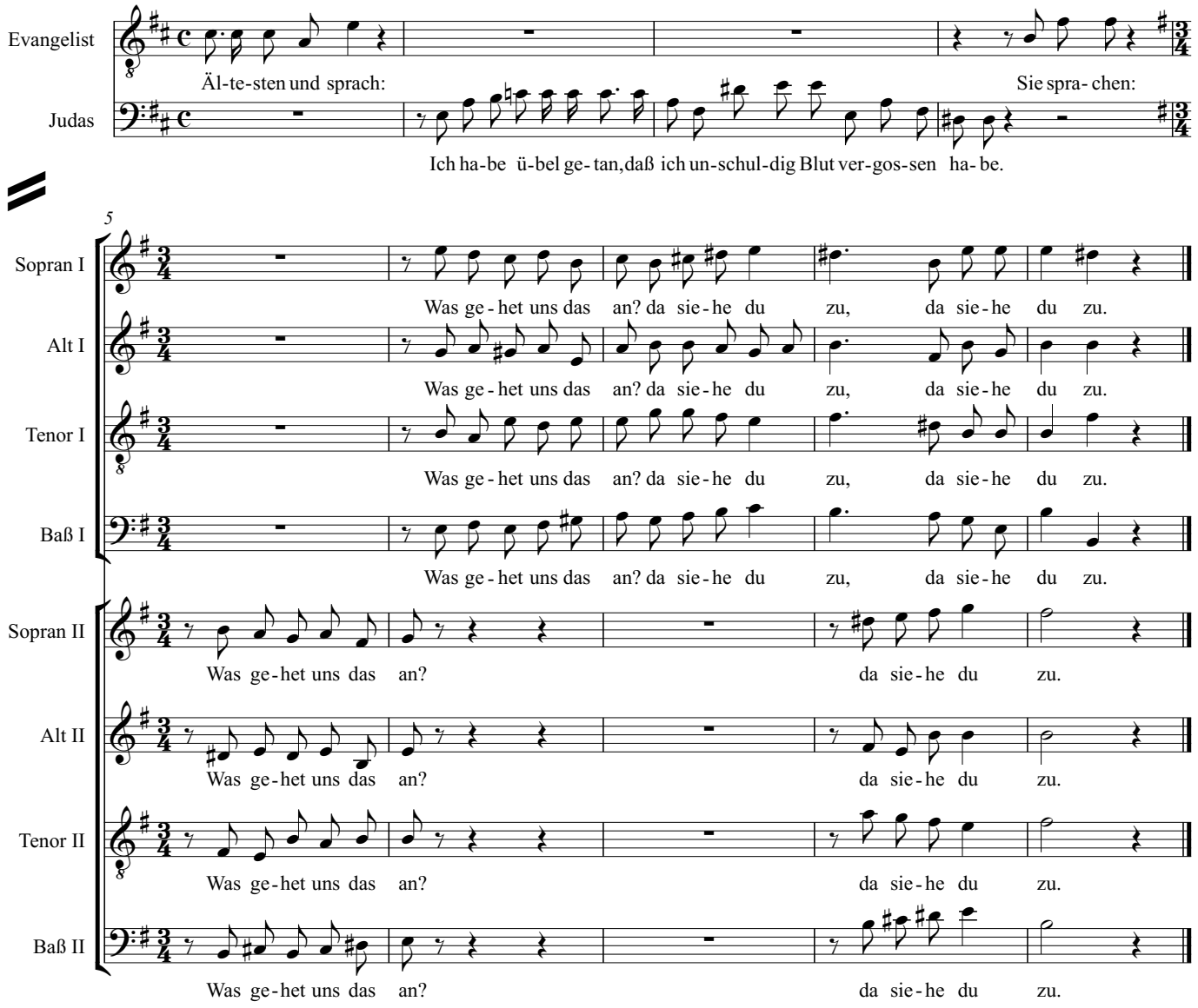

# Matthäus-Passion

## Nr. 53

Johann Sebastian Bach

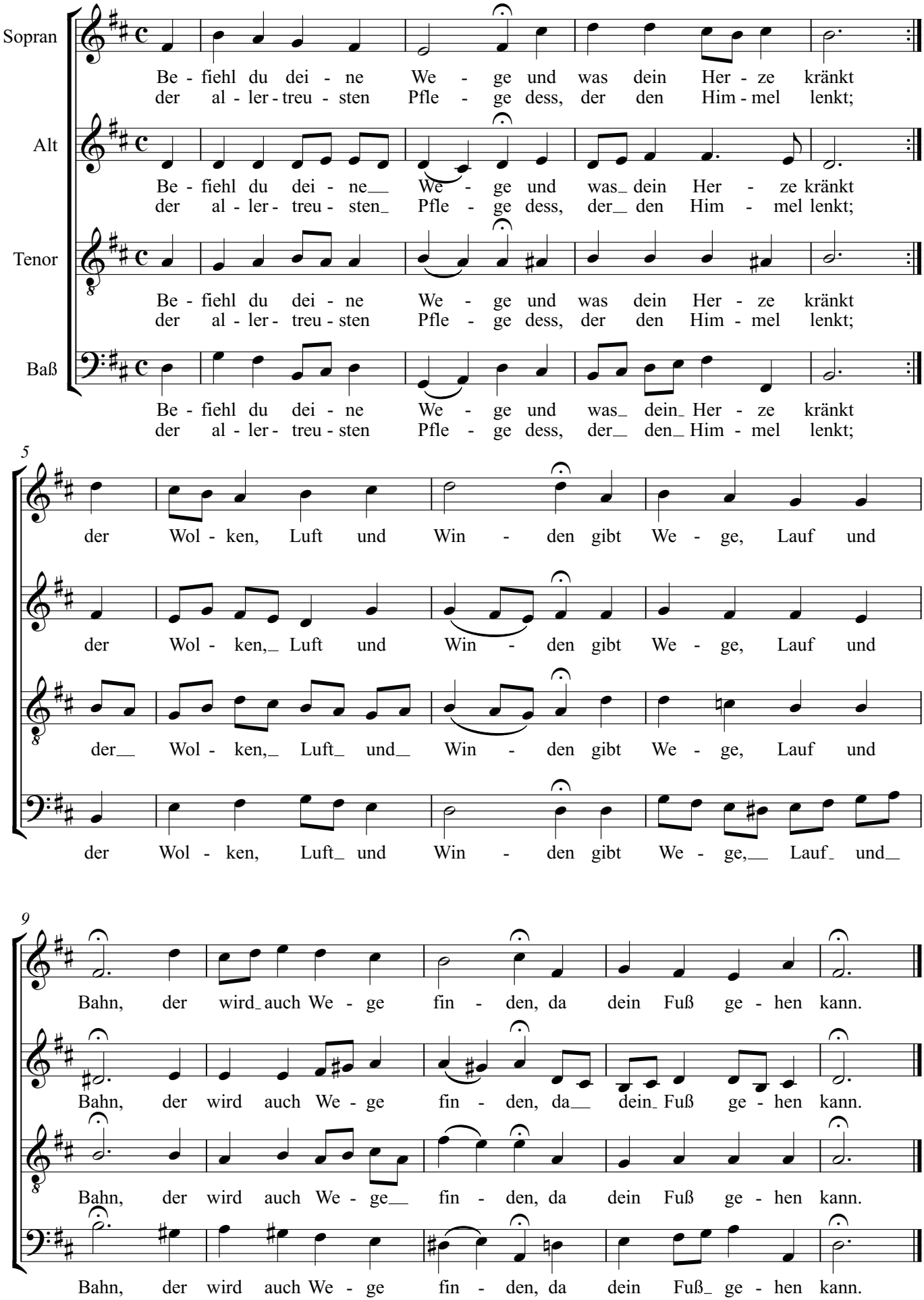

# Matthäus-Passion
## Nr. 54

Johann Sebastian Bach

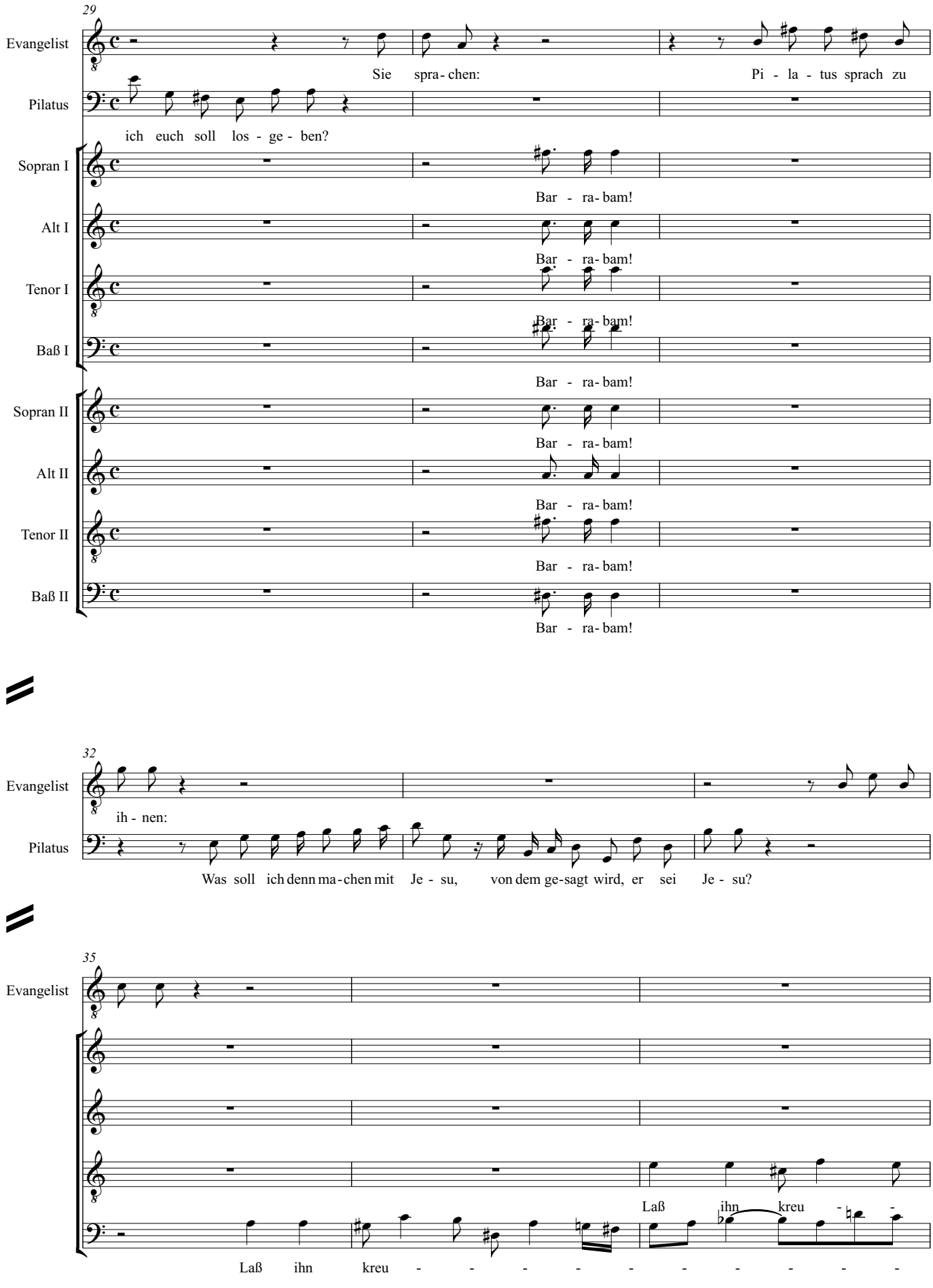

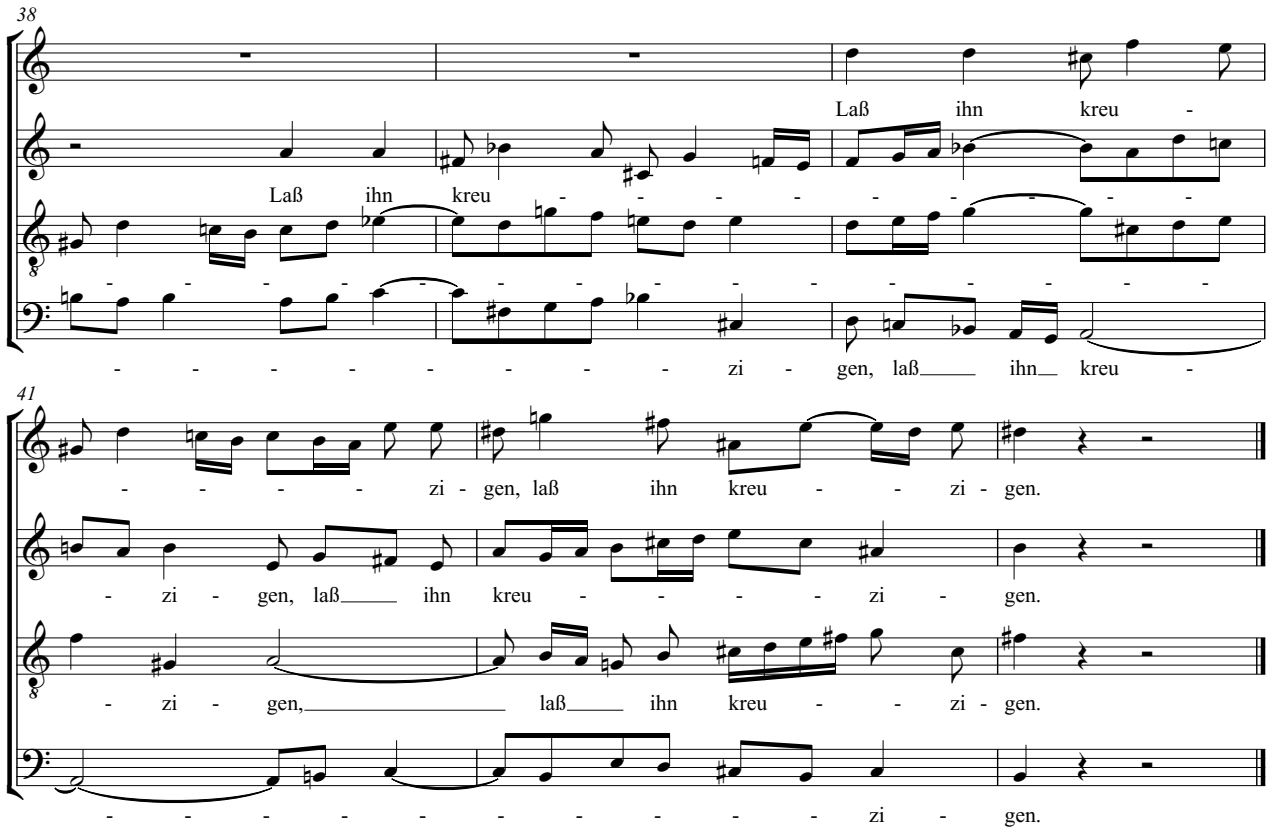
38
Laß ihn kreu -
Laß ihn kreu - - - - - - - - - - -
- - - - - - - - - - -

# Matthäus-Passion

## Nr. 55

Johann Sebastian Bach

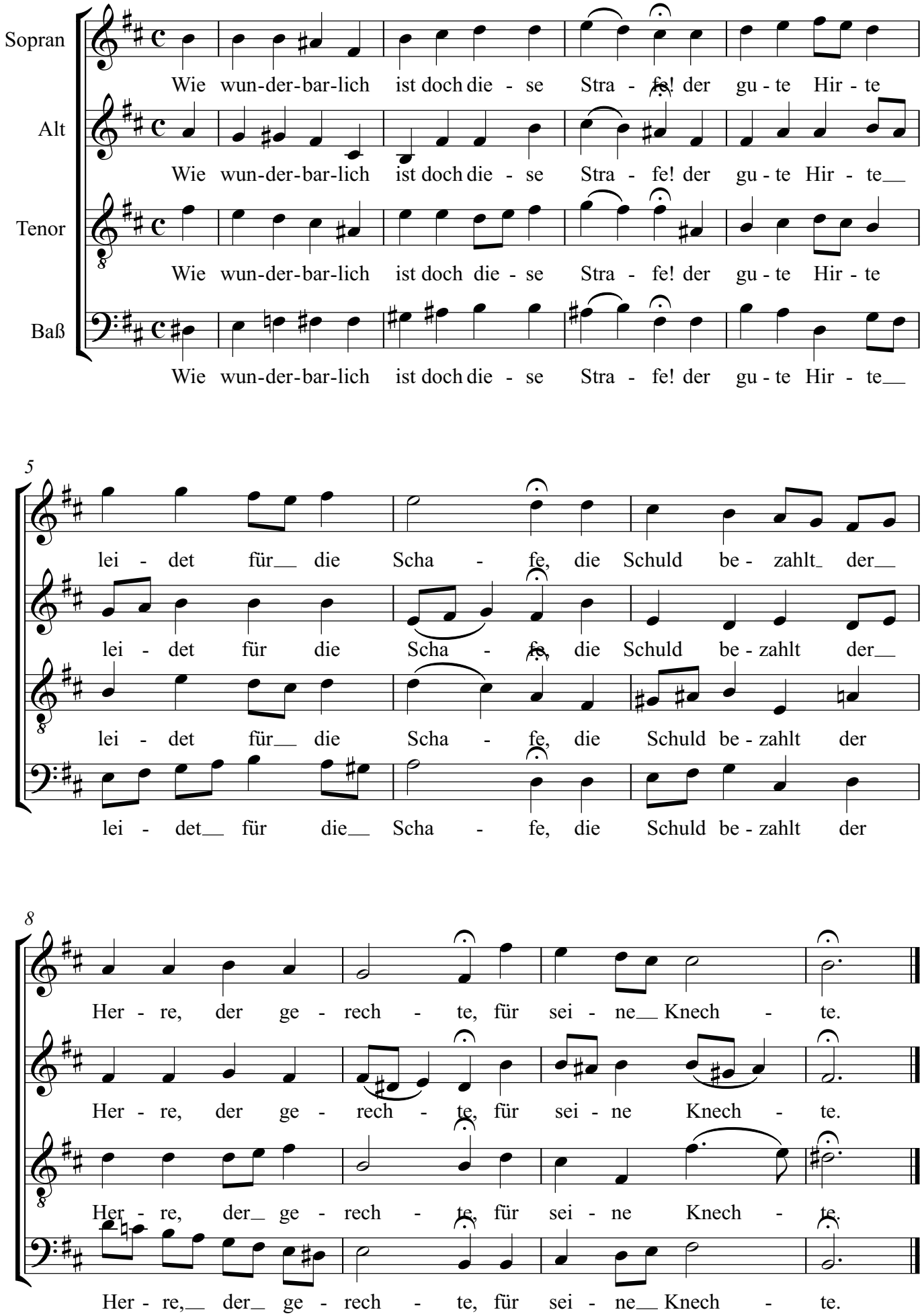

# Matthäus-Passion
## Nr. 59

Johann Sebastian Bach

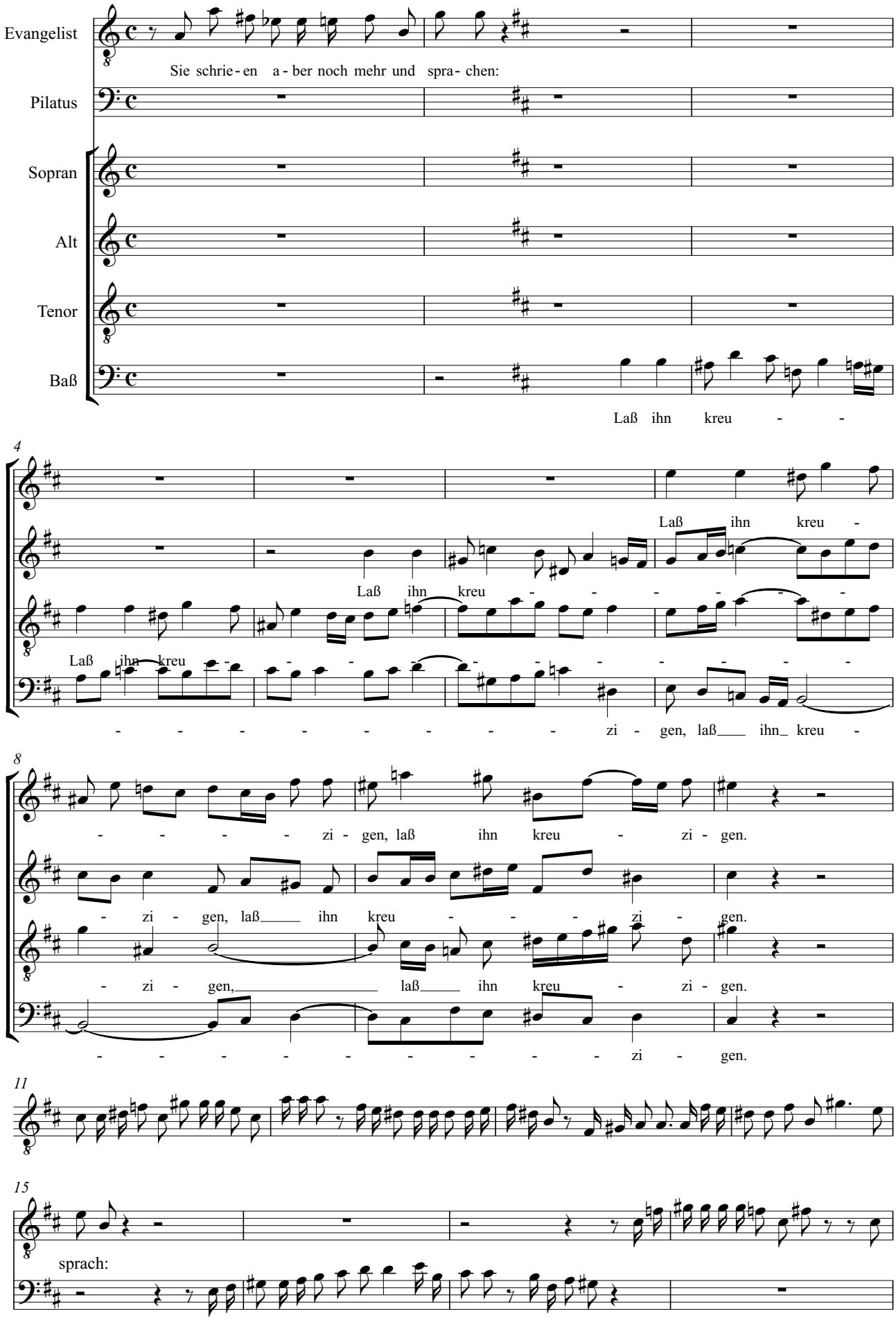
Evangelist
Sie schrie - en a - ber noch mehr und spra - chen:
Pilatus
Sopran
Alt
Tenor
Baß
Laß ihn kreu - -
4
Laß ihn kreu -
Laß ihn kreu - - - - - -
Laß ihn kreu - - - - -

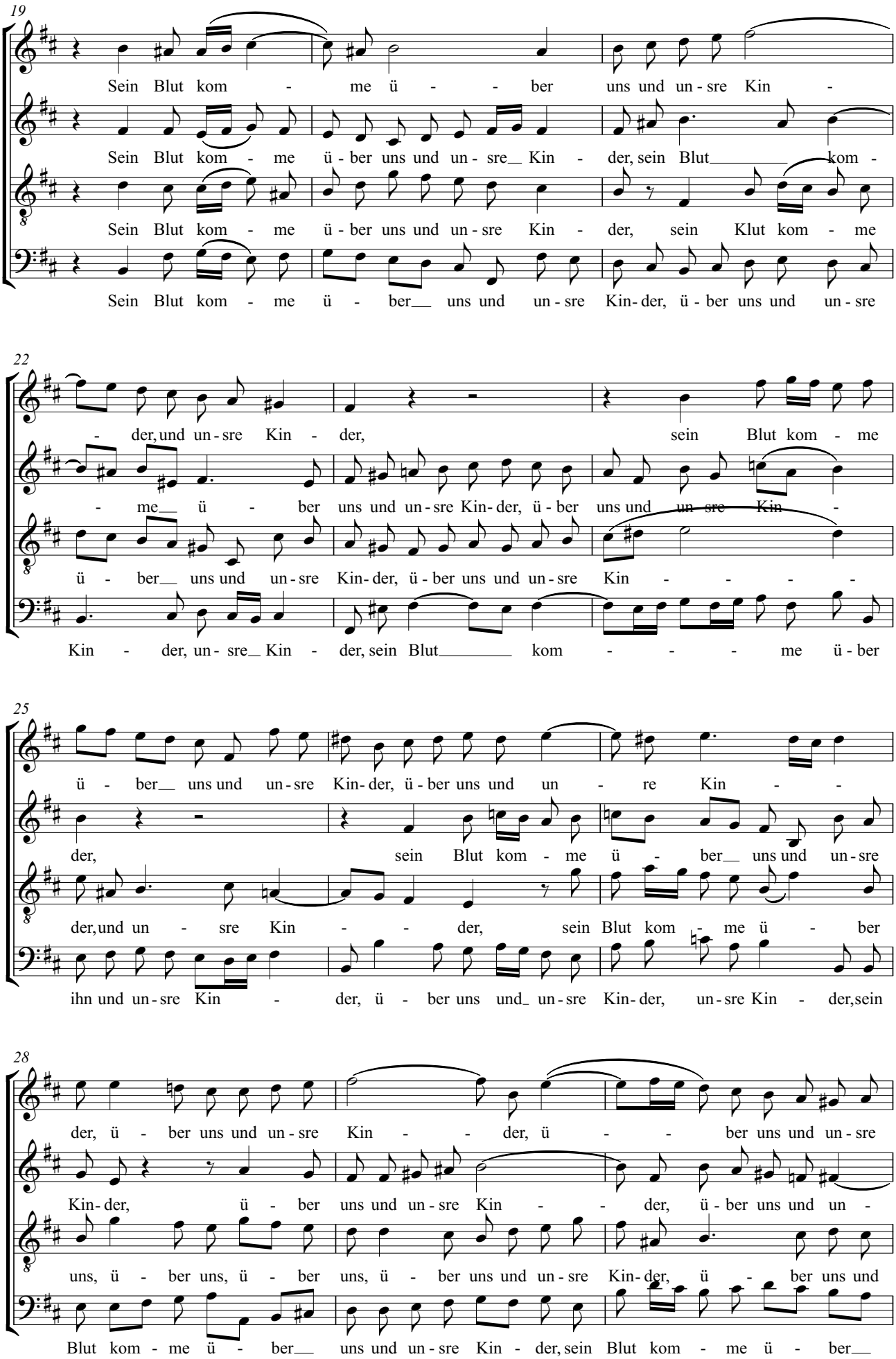
19
Sein Blut kom - me ü - ber uns und un - sre Kin -
Sein Blut kom - me ü - ber uns und un - sre Kin - der, sein Blut kom -
Sein Blut kom - me ü - ber uns und un - sre Kin - der, sein Klut kom - me
Sein Blut kom - me ü - ber uns und un - sre Kin - der, ü - ber uns und un - sre
22
- der, und un - sre Kin - der, sein Blut kom - me
- me ü - ber uns und un - sre Kin - der, ü - ber uns und un - sre Kin -
ü - ber uns und un - sre Kin - der, ü - ber uns und un - sre Kin - - - -
Kin - der, un - sre Kin - der, sein Blut kom - - - me ü - ber
25
ü - ber uns und un - sre Kin - der, ü - ber uns und un - re Kin -
der, sein Blut kom - me ü - ber uns und un - sre
der, und un - sre Kin - - der, sein Blut kom - me ü - ber
ihn und un - sre Kin - der, ü - ber uns und un - sre Kin - der, un - sre Kin - der, sein
28
der, ü - ber uns und un - sre Kin - - der, ü - - ber uns und un - sre
Kin - der, ü - ber uns und un - sre Kin - - der, ü - ber uns und un -
uns, ü - ber uns, ü - ber uns, ü - ber uns und un - sre Kin - der, ü - ber uns und
Blut kom - me ü - ber uns und un - sre Kin - der, sein Blut kom - me ü - ber

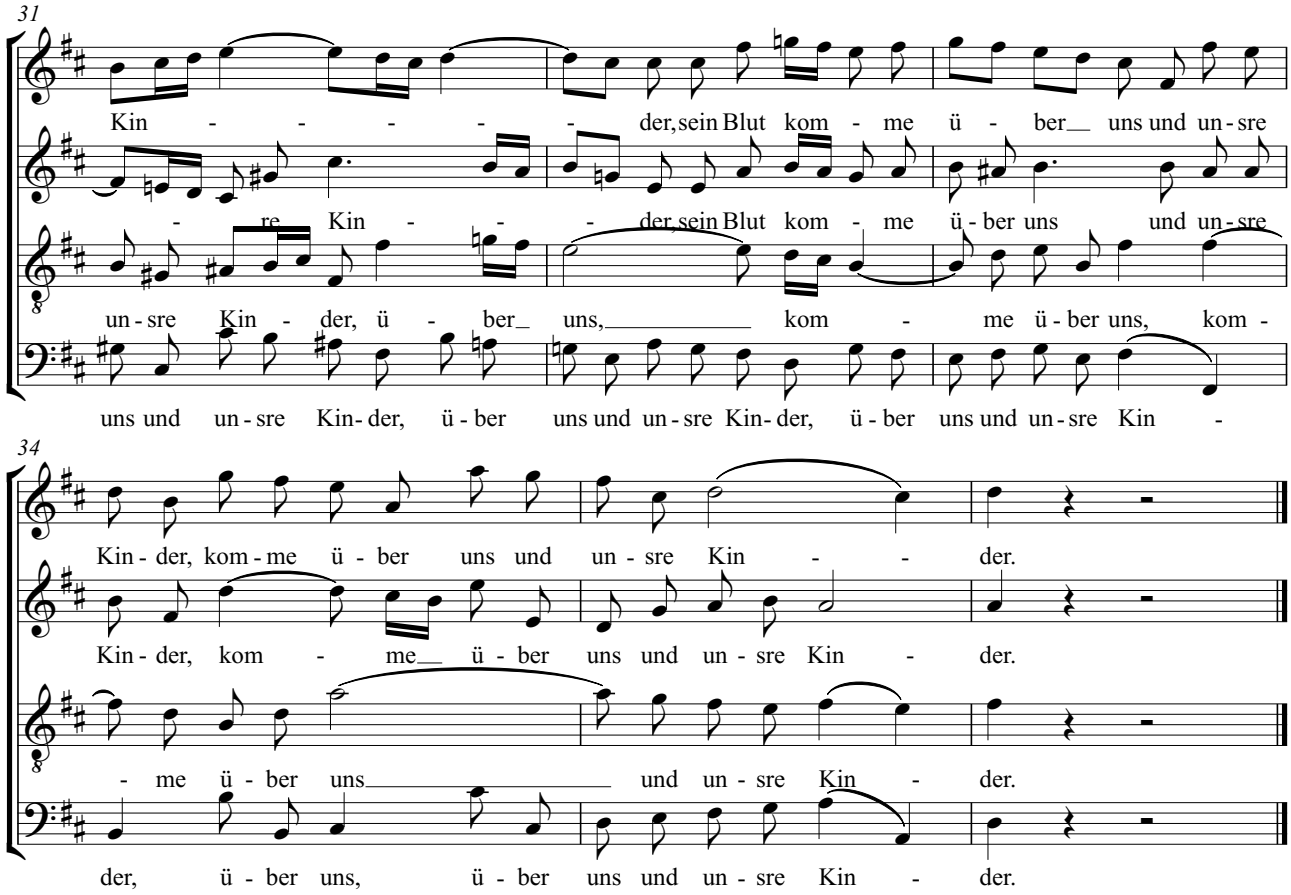
31
Kin - - - - - der, sein Blut kom - me ü - ber uns und un - sre
- re Kin - - - der, sein Blut kom - me ü - ber uns und un - sre
un - sre Kin - der, ü - ber uns, kom - me ü - ber uns, kom -
uns und un - sre Kin - der, ü - ber uns und un - sre Kin - der, ü - ber uns und un - sre Kin -
34
Kin - der, kom - me ü - ber uns und un - sre Kin - der.
Kin - der, kom - me ü - ber uns und un - sre Kin - der.
- me ü - ber uns und un - sre Kin - der.
der, ü - ber uns, ü - ber uns und un - sre Kin - der.

# Matthäus-Passion
## Nr. 62

Johann Sebastian Bach

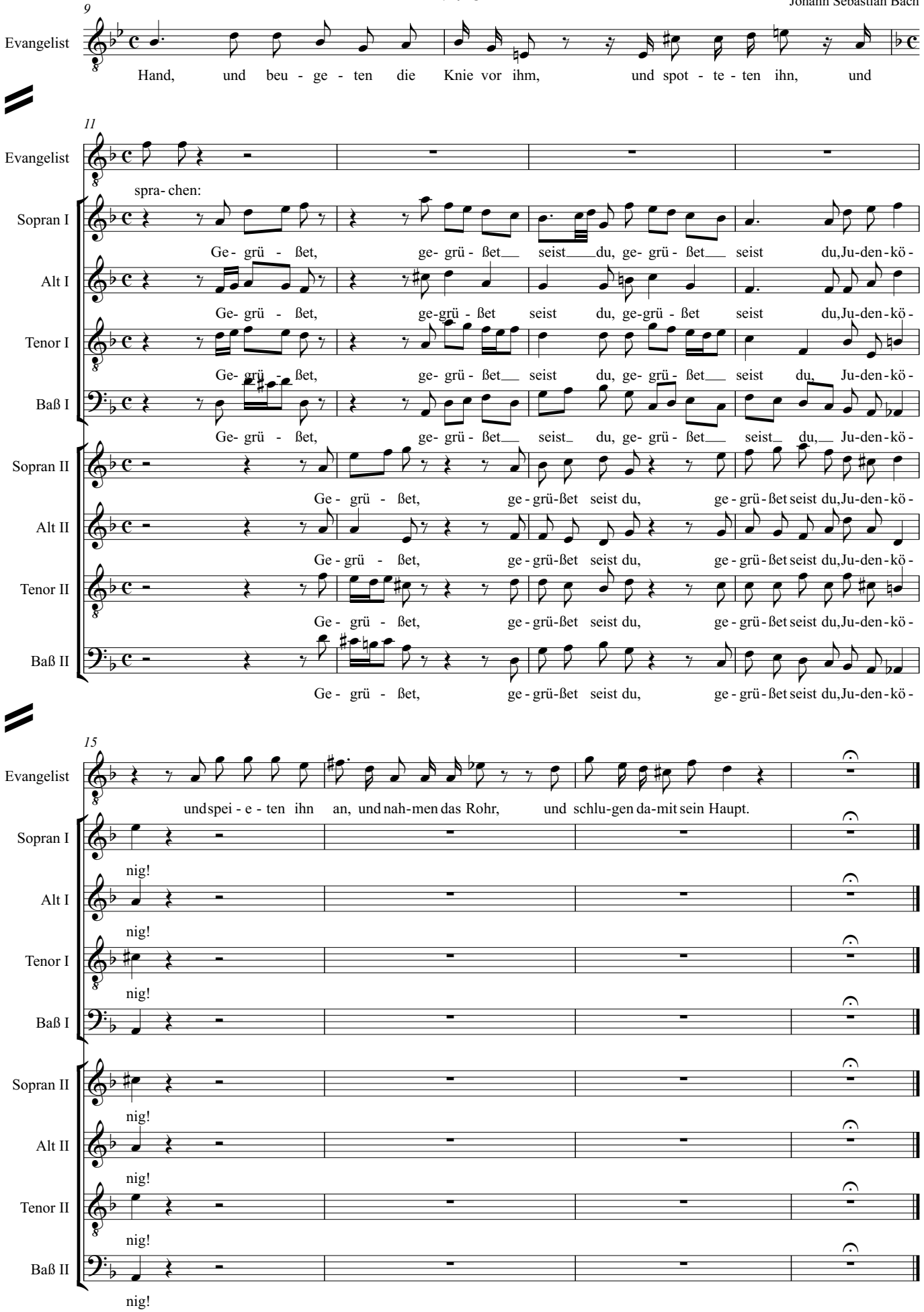

# Matthäus-Passion
## Nr. 63

Johann Sebastian Bach

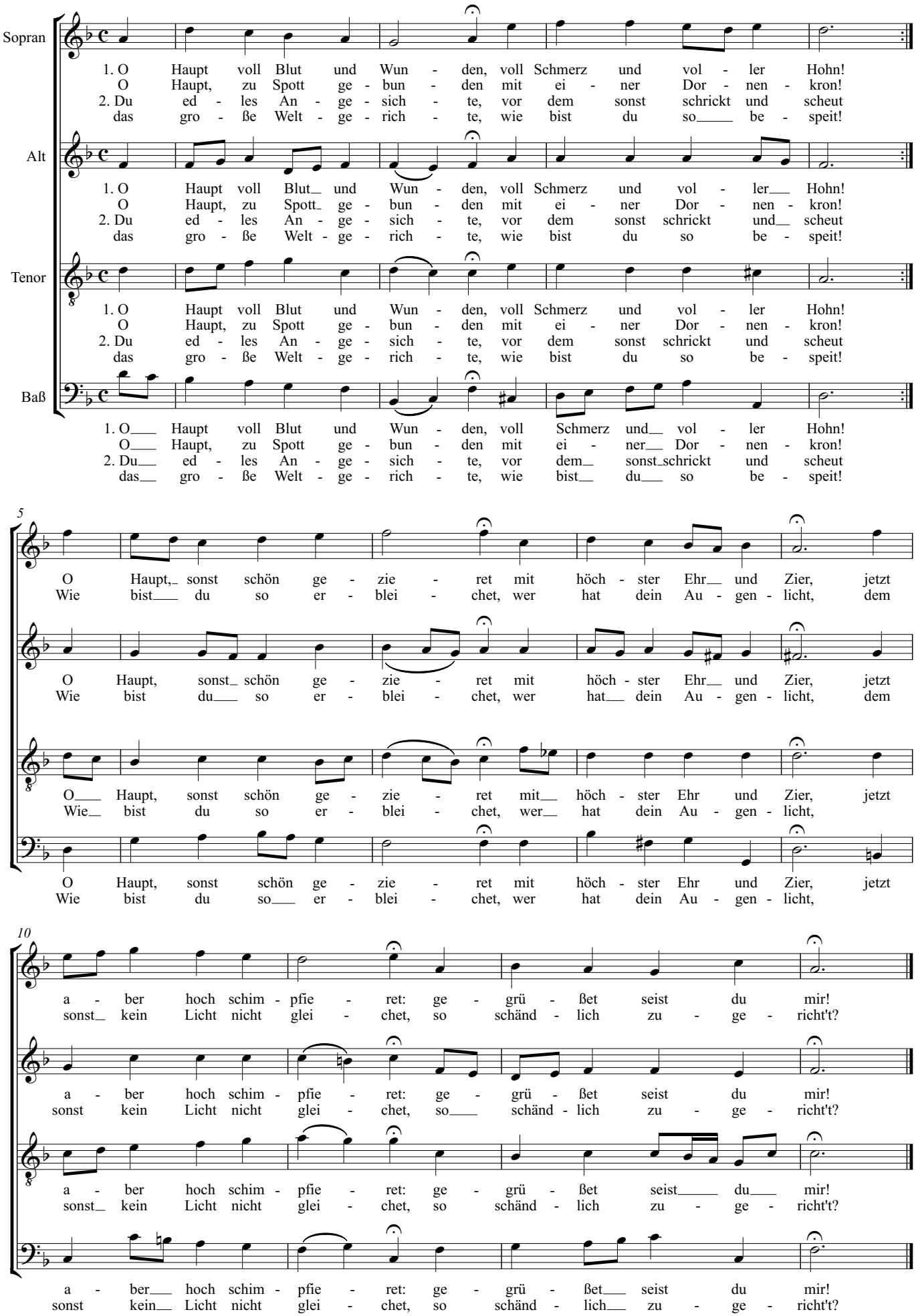

# Matthäus-Passion
## Nr. 67

Johann Sebastian Bach

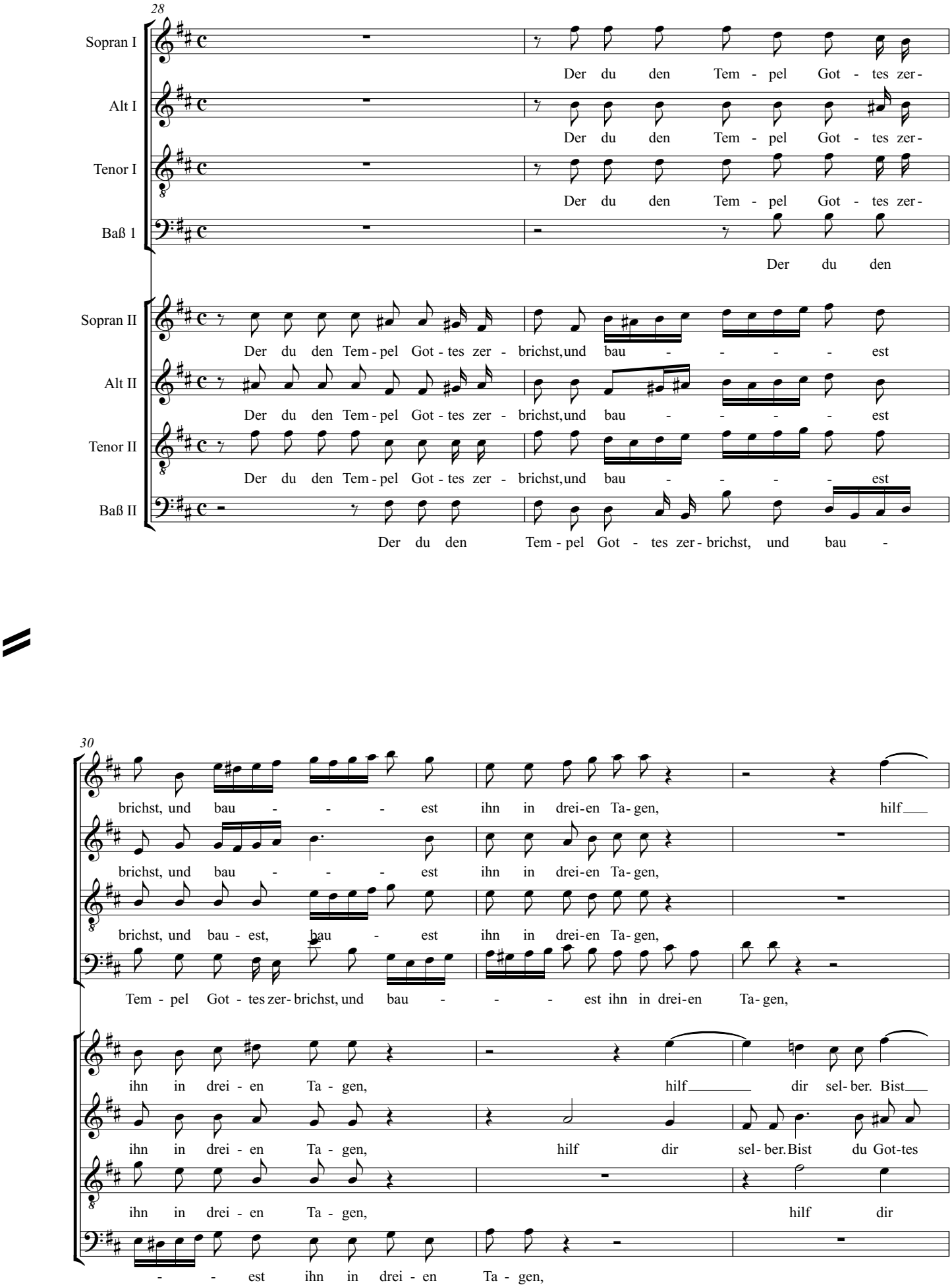

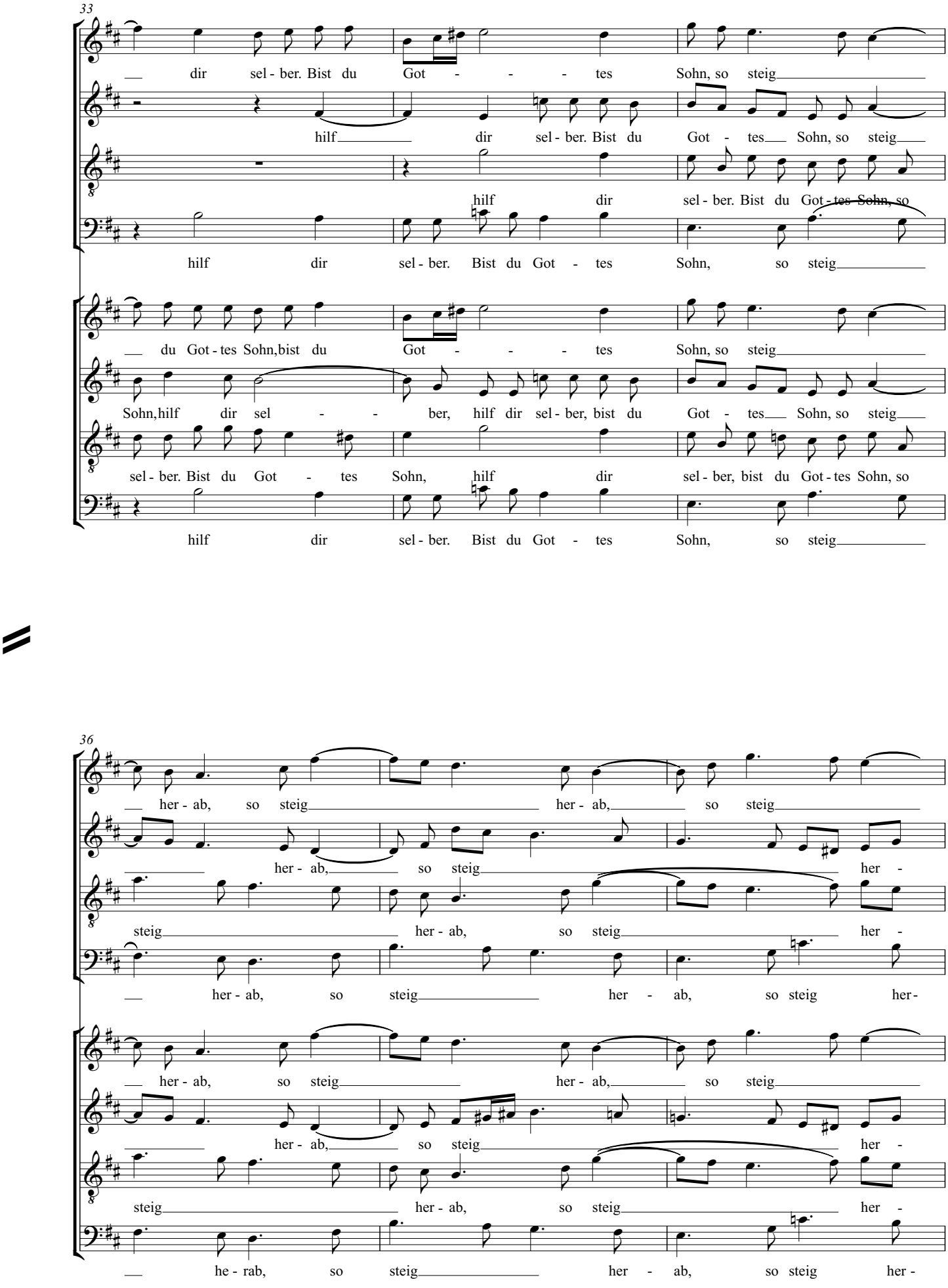
33
dir sel - ber. Bist du Got - - - tes Sohn, so steig
hilf dir sel - ber. Bist du Got - tes Sohn, so steig
hilf dir sel - ber. Bist du Got - tes Sohn, so
hilf dir sel - ber. Bist du Got - tes Sohn, so steig
du Got - tes Sohn, bist du Got - - - tes Sohn, so steig
Sohn, hilf dir sel - - ber, hilf dir sel - ber, bist du Got - tes Sohn, so steig
sel - ber. Bist du Got - tes Sohn, hilf dir sel - ber, bist du Got - tes Sohn, so
hilf dir sel - ber. Bist du Got - tes Sohn, so steig
36
her - ab, so steig her - ab, so steig
her - ab, so steig her -
steig her - ab, so steig her -
her - ab, so steig her - ab, so steig her -
her - ab, so steig her - ab, so steig
her - ab, so steig her -
steig her - ab, so steig her -
he - rab, so steig her - ab, so steig her -

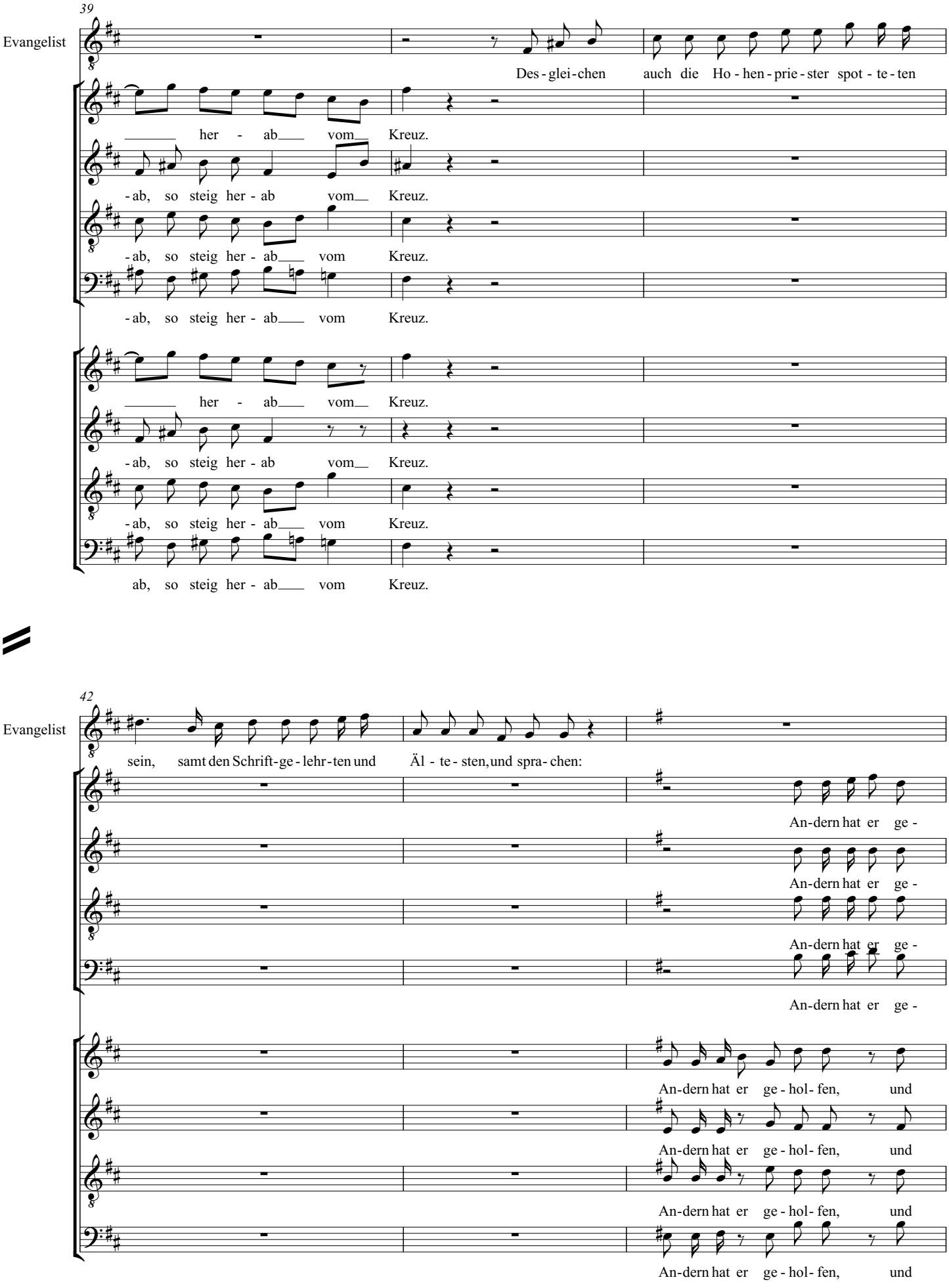
39
Evangelist
Des - glei - chen auch die Ho - hen - prie - ster spot - te - ten
her - ab vom Kreuz.
- ab, so steig her - ab vom Kreuz.
- ab, so steig her - ab vom Kreuz.
- ab, so steig her - ab vom Kreuz.
her - ab vom Kreuz.
- ab, so steig her - ab vom Kreuz.
- ab, so steig her - ab vom Kreuz.
ab, so steig her - ab vom Kreuz.
42
Evangelist
sein, samt den Schrift - ge - lehr - ten und Äl - te - sten, und spra - chen:
An - dern hat er ge -
An - dern hat er ge -
An - dern hat er ge -
An - dern hat er ge -
An - dern hat er ge - hol - fen, und
An - dern hat er ge - hol - fen, und
An - dern hat er ge - hol - fen, und
An - dern hat er ge - hol - fen, und

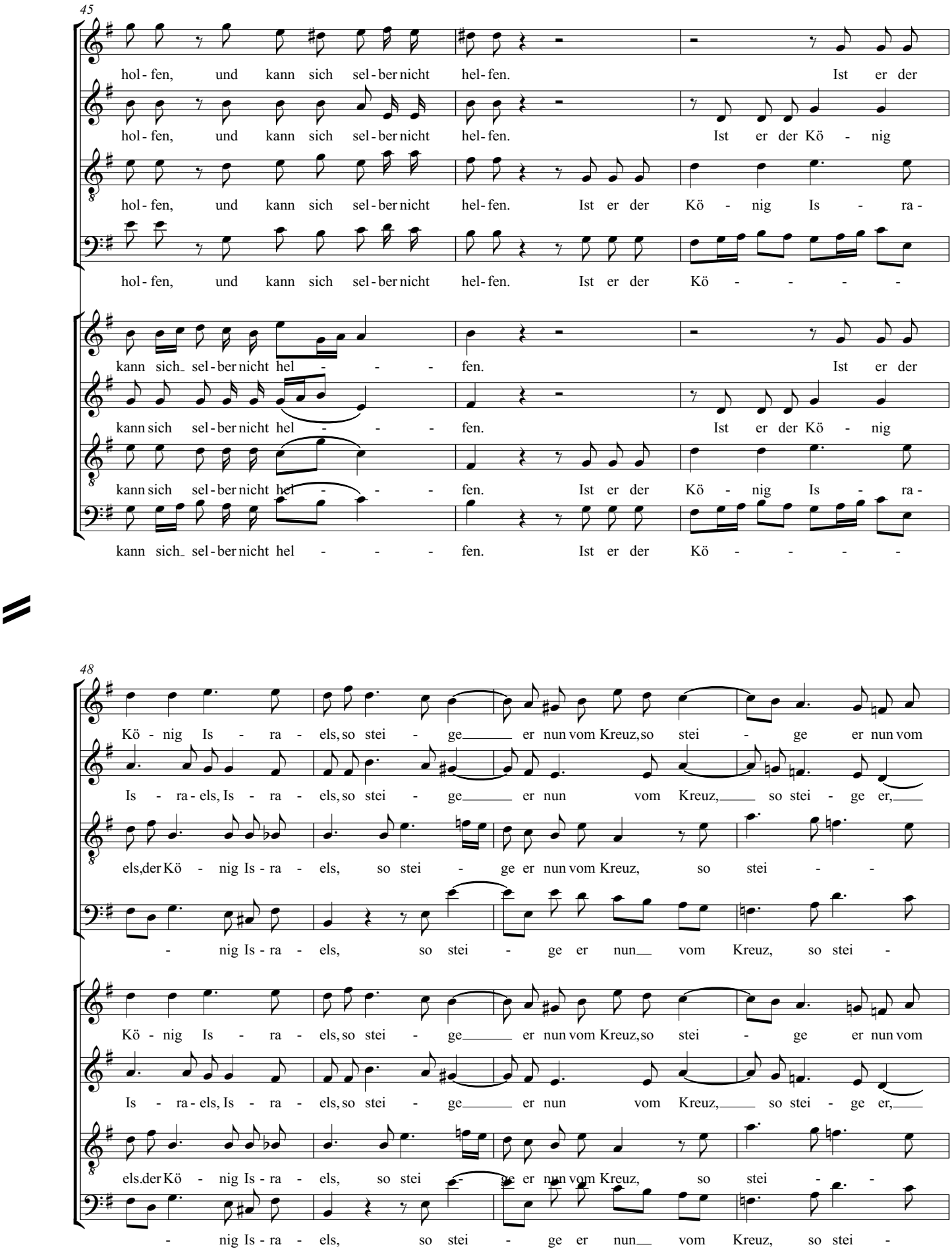
45
hol - fen, und kann sich sel - ber nicht hel - fen. Ist er der
hol - fen, und kann sich sel - ber nicht hel - fen. Ist er der Kö - nig
hol - fen, und kann sich sel - ber nicht hel - fen. Ist er der Kö - nig Is - ra -
hol - fen, und kann sich sel - ber nicht hel - fen. Ist er der Kö - - - - -
kann sich_ sel - ber nicht hel - - - fen. Ist er der
kann sich sel - ber nicht hel - - - fen. Ist er der Kö - nig
kann sich sel - ber nicht hel - - - fen. Ist er der Kö - nig Is - ra -
kann sich_ sel - ber nicht hel - - - fen. Ist er der Kö - - - - -
48
Kö - nig Is - ra - els, so stei - ge er nun vom Kreuz, so stei - ge er nun vom
Is - ra - els, Is - ra - els, so stei - ge er nun vom Kreuz, so stei - ge er,
els, der Kö - nig Is - ra - els, so stei - ge er nun vom Kreuz, so stei - -
- nig Is - ra - els, so stei - ge er nun vom Kreuz, so stei -
Kö - nig Is - ra - els, so stei - ge er nun vom Kreuz, so stei - ge er nun vom
Is - ra - els, Is - ra - els, so stei - ge er nun vom Kreuz, so stei - ge er,
els, der Kö - nig Is - ra - els, so stei - ge er nun vom Kreuz, so stei - -
- nig Is - ra - els, so stei - ge er nun vom Kreuz, so stei -

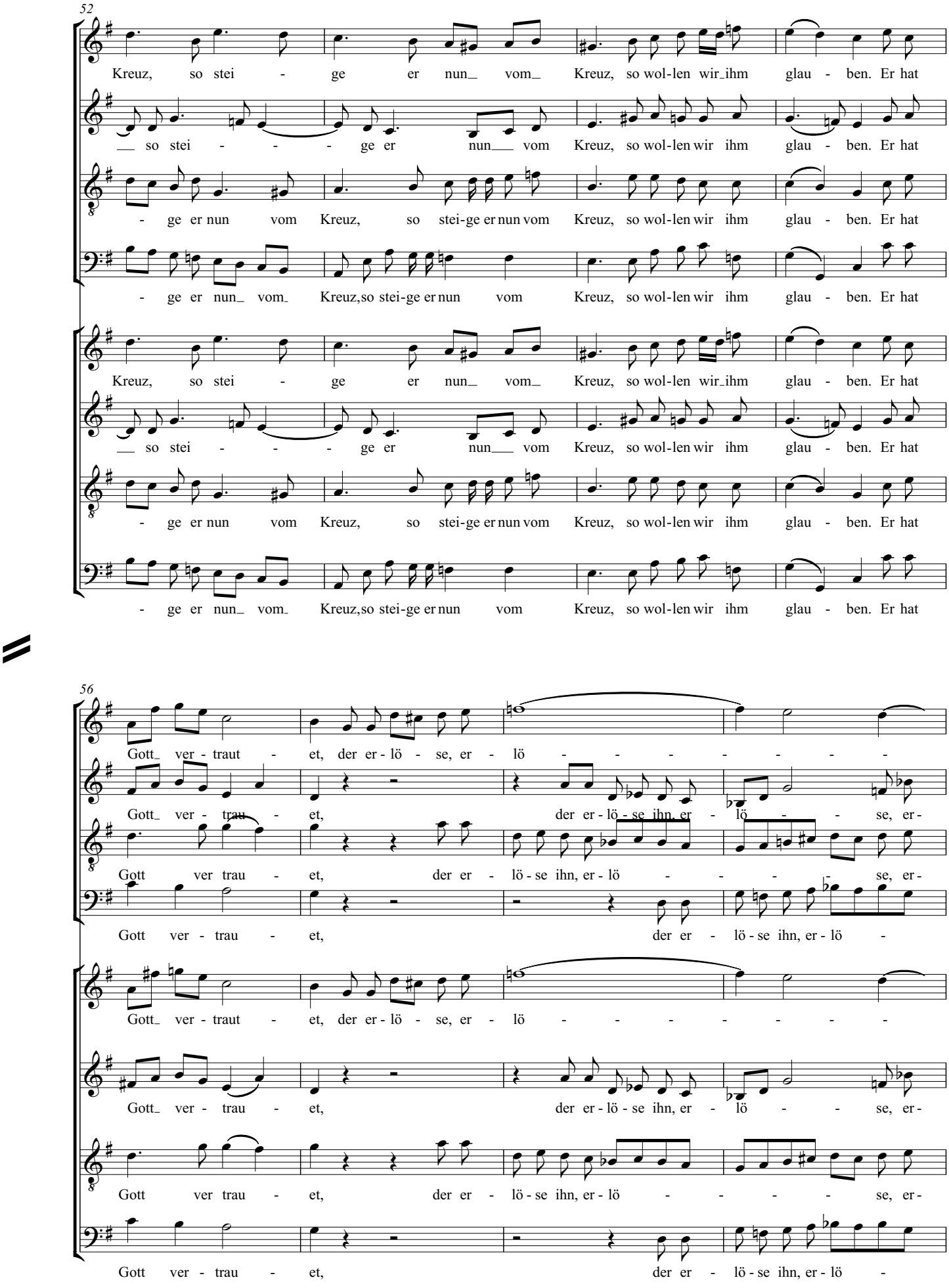
52
Kreuz, so stei - ge er nun_ vom_ Kreuz, so wol-len wir_ihm glau - ben. Er hat
so stei - - - ge er nun vom Kreuz, so wol-len wir ihm glau - ben. Er hat
ge er nun vom Kreuz, so stei-ge er nun vom Kreuz, so wol-len wir ihm glau - ben. Er hat
ge er nun_ vom_ Kreuz,so stei-ge er nun vom Kreuz, so wol-len wir ihm glau - ben. Er hat
Kreuz, so stei - ge er nun_ vom_ Kreuz, so wol-len wir_ihm glau - ben. Er hat
so stei - - - ge er nun vom Kreuz, so wol-len wir ihm glau - ben. Er hat
ge er nun vom Kreuz, so stei-ge er nun vom Kreuz, so wol-len wir ihm glau - ben. Er hat
ge er nun_ vom_ Kreuz,so stei-ge er nun vom Kreuz, so wol-len wir ihm glau - ben. Er hat
56
Gott_ ver - traut - et, der er - lö - se, er - lö
Gott_ ver - trau - et, der er - lö - se ihn, er - lö - se, er -
Gott ver trau - et, der er - lö - se ihn, er - lö - se, er -
Gott ver - trau - et, der er - lö - se ihn, er - lö -
Gott_ ver - traut - et, der er - lö - se, er - lö
Gott_ ver - trau - et, der er - lö - se ihn, er - lö - se, er -
Gott ver trau - et, der er - lö - se ihn, er - lö - se, er -
Gott ver - trau - et, der er - lö - se ihn, er - lö -

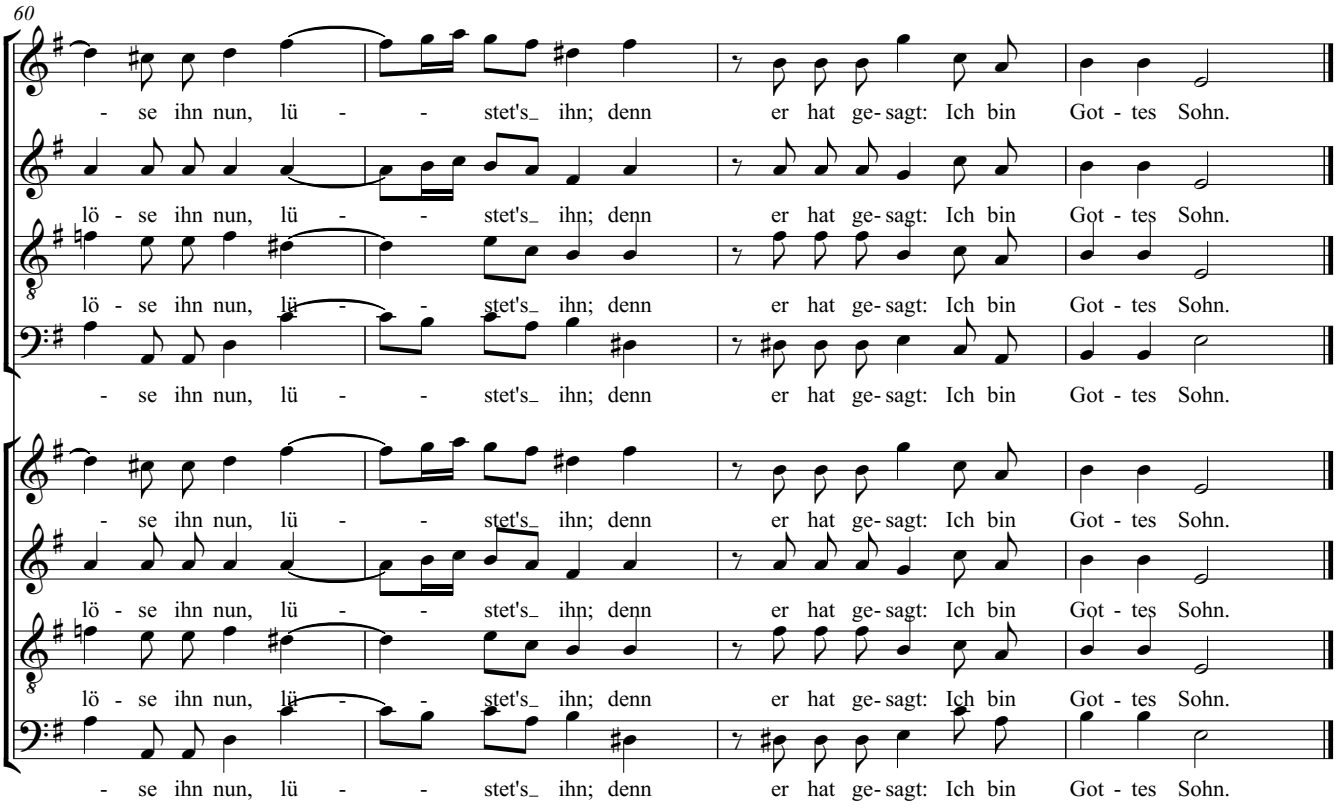
60
- se ihn nun, lü - - stet's_ ihn; denn er hat ge- sagt: Ich bin Got - tes Sohn.
lö - se ihn nun, lü - - stet's_ ihn; denn er hat ge- sagt: Ich bin Got - tes Sohn.
lö - se ihn nun, lü - - stet's_ ihn; denn er hat ge- sagt: Ich bin Got - tes Sohn.
- se ihn nun, lü - - stet's_ ihn; denn er hat ge- sagt: Ich bin Got - tes Sohn.
- se ihn nun, lü - - stet's_ ihn; denn er hat ge- sagt: Ich bin Got - tes Sohn.
lö - se ihn nun, lü - - stet's_ ihn; denn er hat ge- sagt: Ich bin Got - tes Sohn.
lö - se ihn nun, lü - - stet's_ ihn; denn er hat ge- sagt: Ich bin Got - tes Sohn.
- se ihn nun, lü - - stet's_ ihn; denn er hat ge- sagt: Ich bin Got - tes Sohn.

# Matthäus-Passion

## Nr. 70

Johann Sebastian Bach

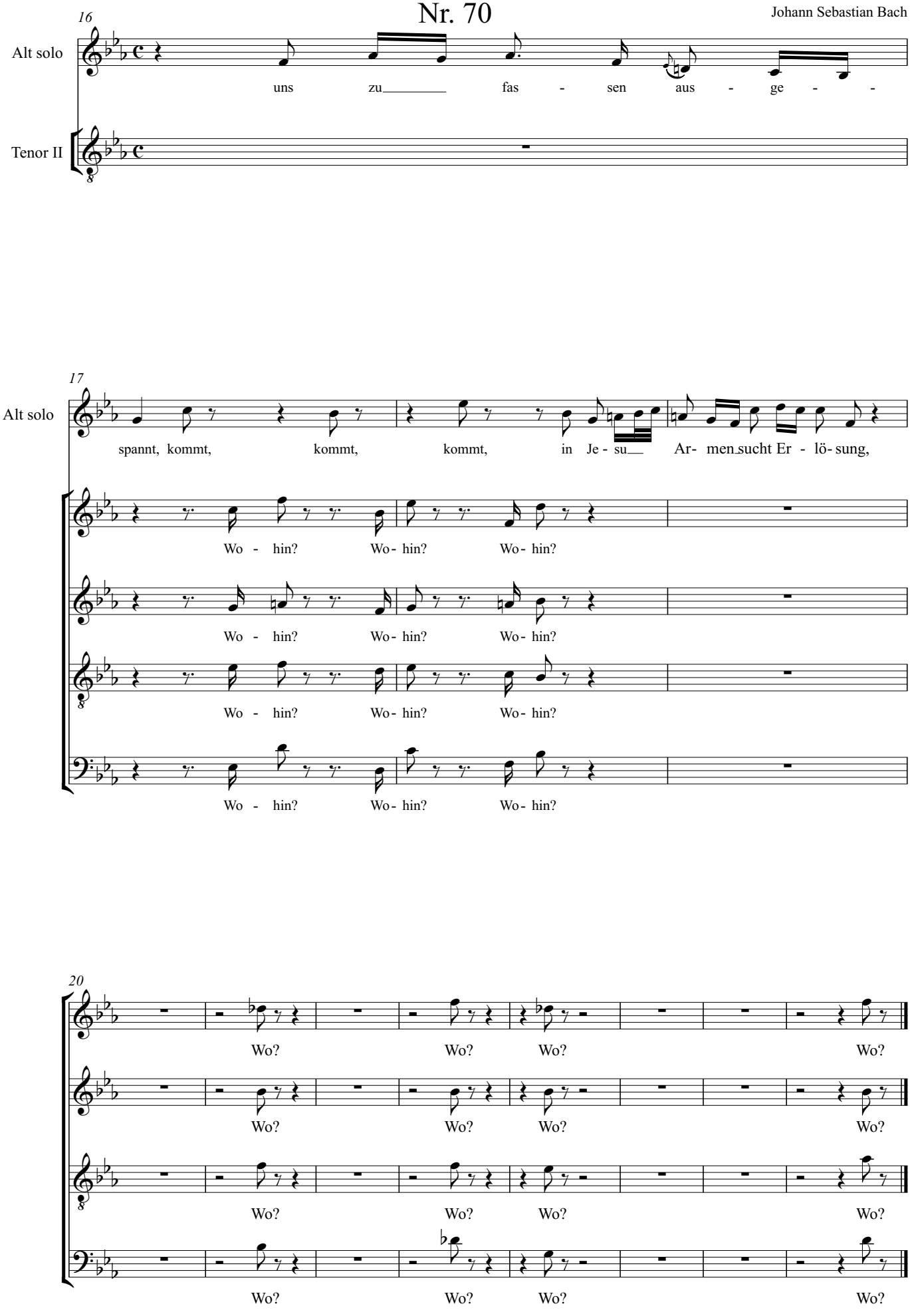

# Matthäus-Passion

## Nr. 71

Johann Sebastian Bach

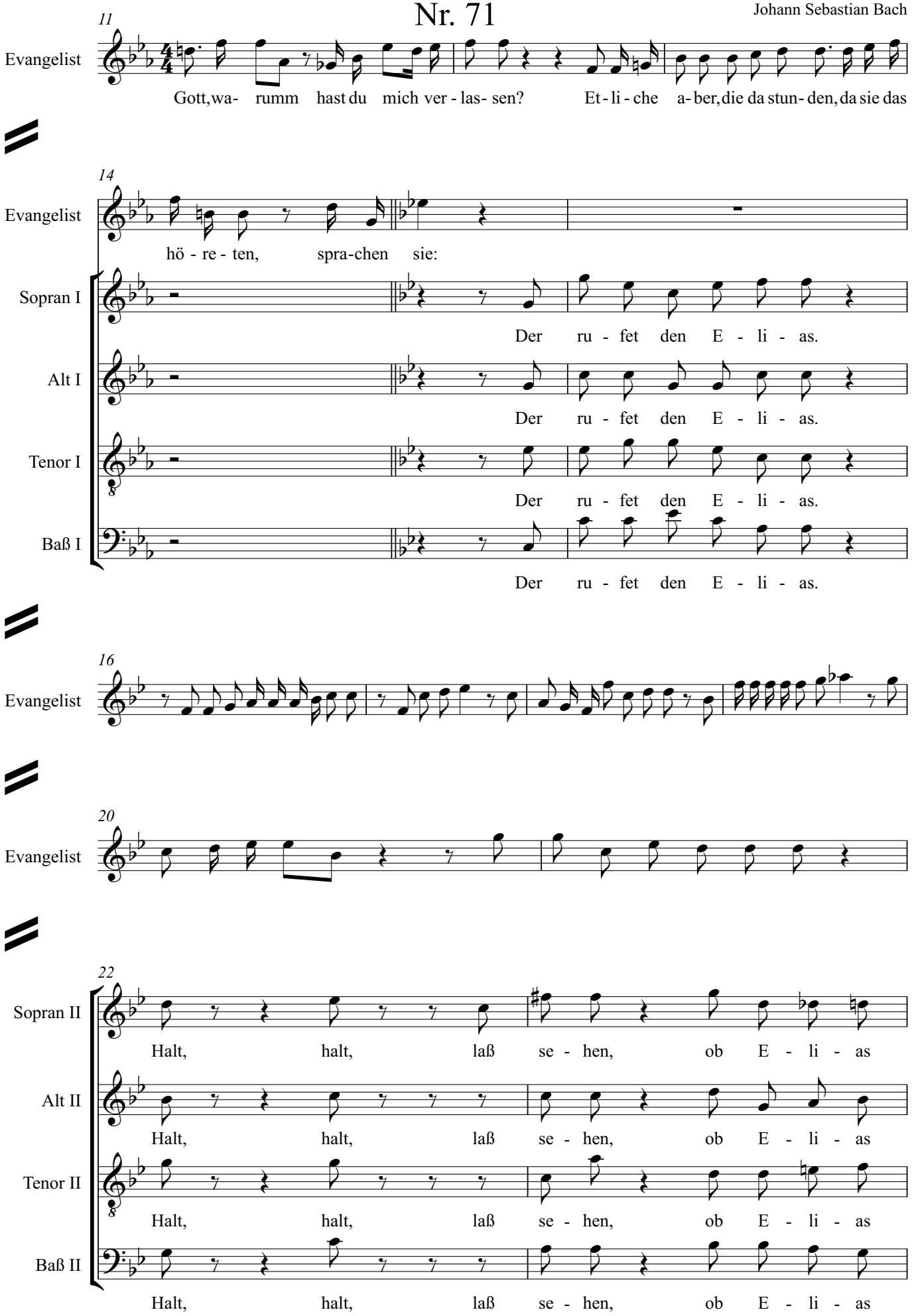

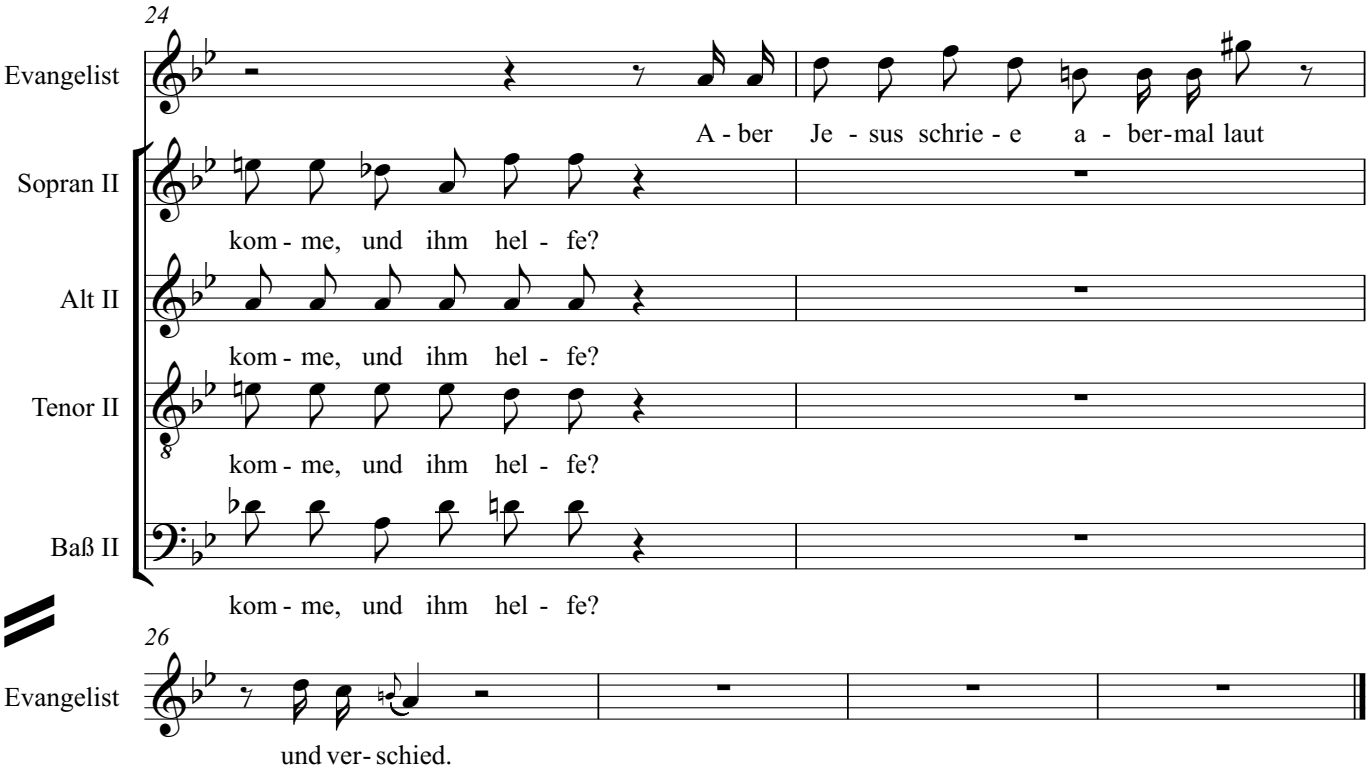
24
Evangelist
A - ber Je - sus schrie - e a - ber-mal laut
Sopran II
kom - me, und ihm hel - fe?
Alt II
kom - me, und ihm hel - fe?
Tenor II
kom - me, und ihm hel - fe?
Baß II
kom - me, und ihm hel - fe?
26
Evangelist
und ver- schied.

# Matthäus-Passion
# Nr. 72

Johann Sebastian

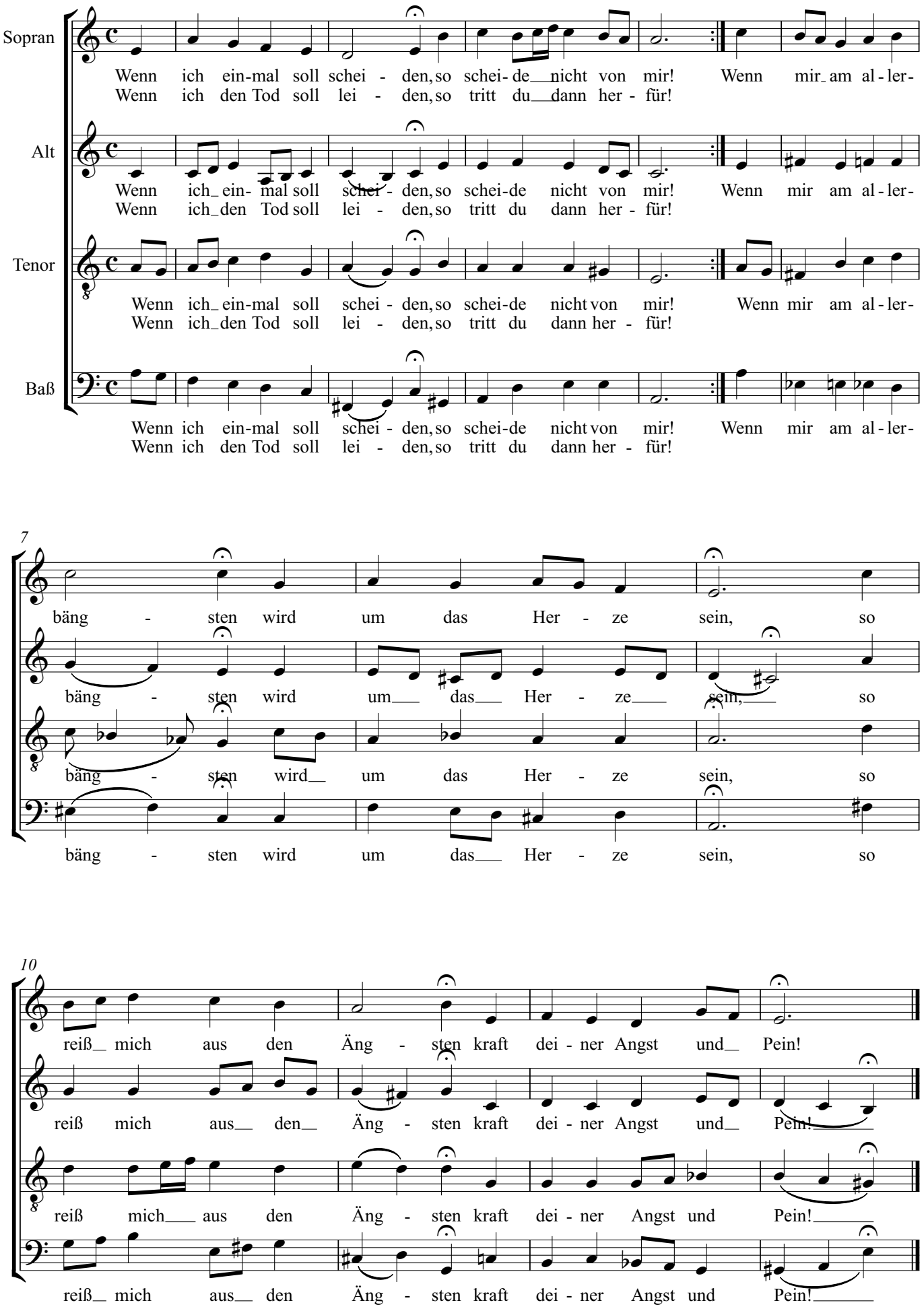

# Matthäus-Passion
## Nr. 73

Johann Sebastian Bach

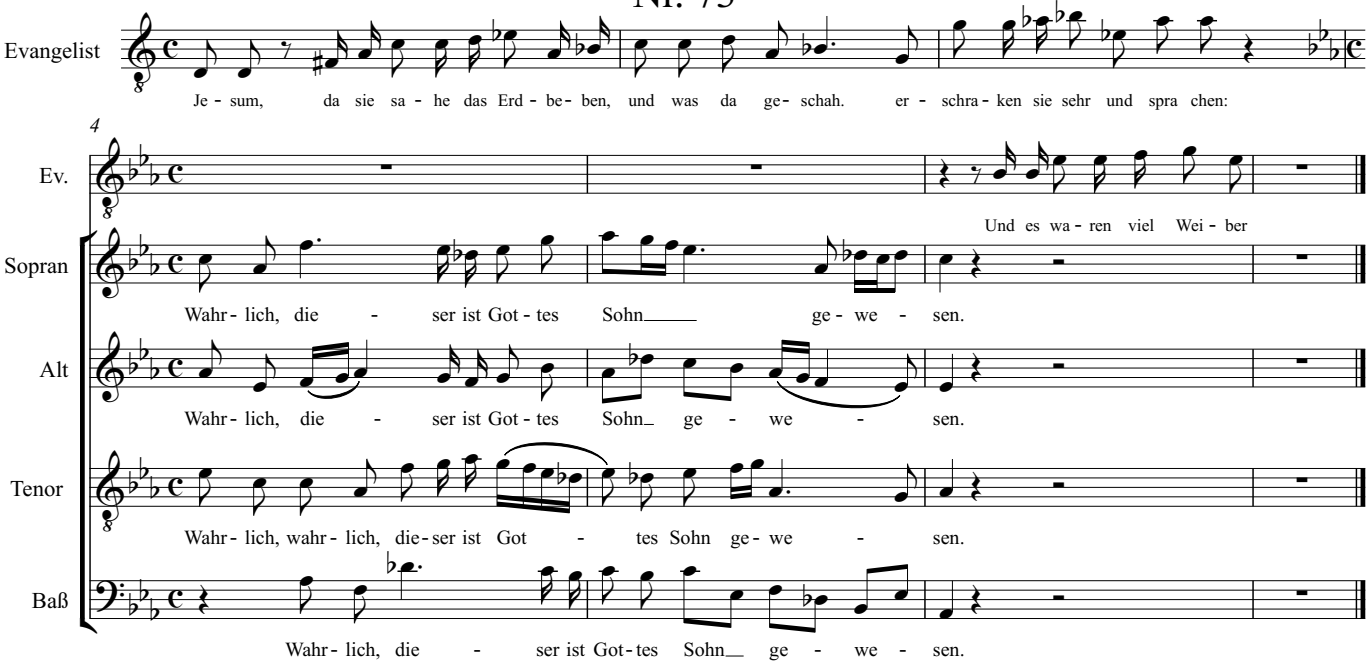

# Matthäus-Passion

## Nr. 76

Johann Sebastian Bach

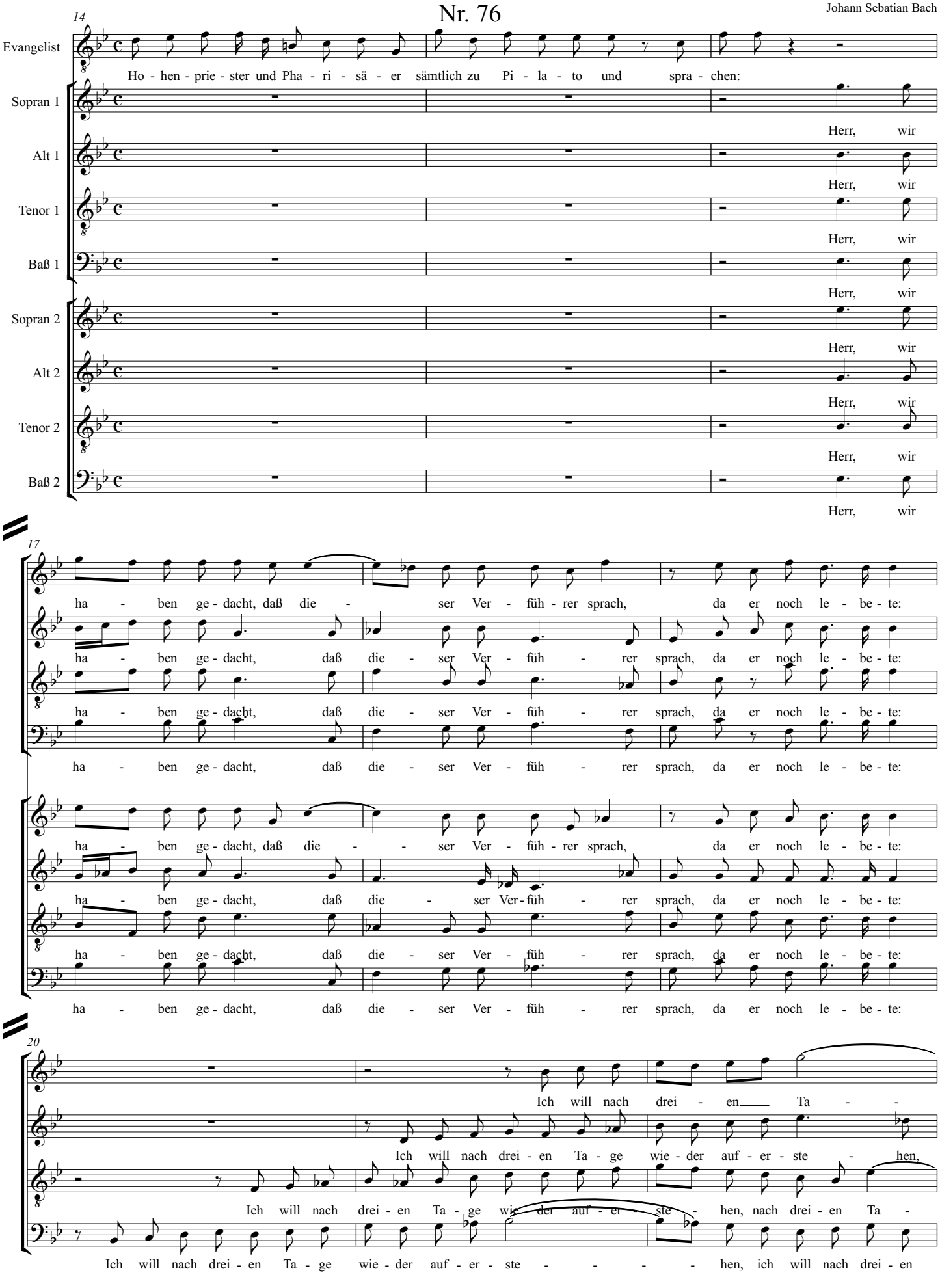

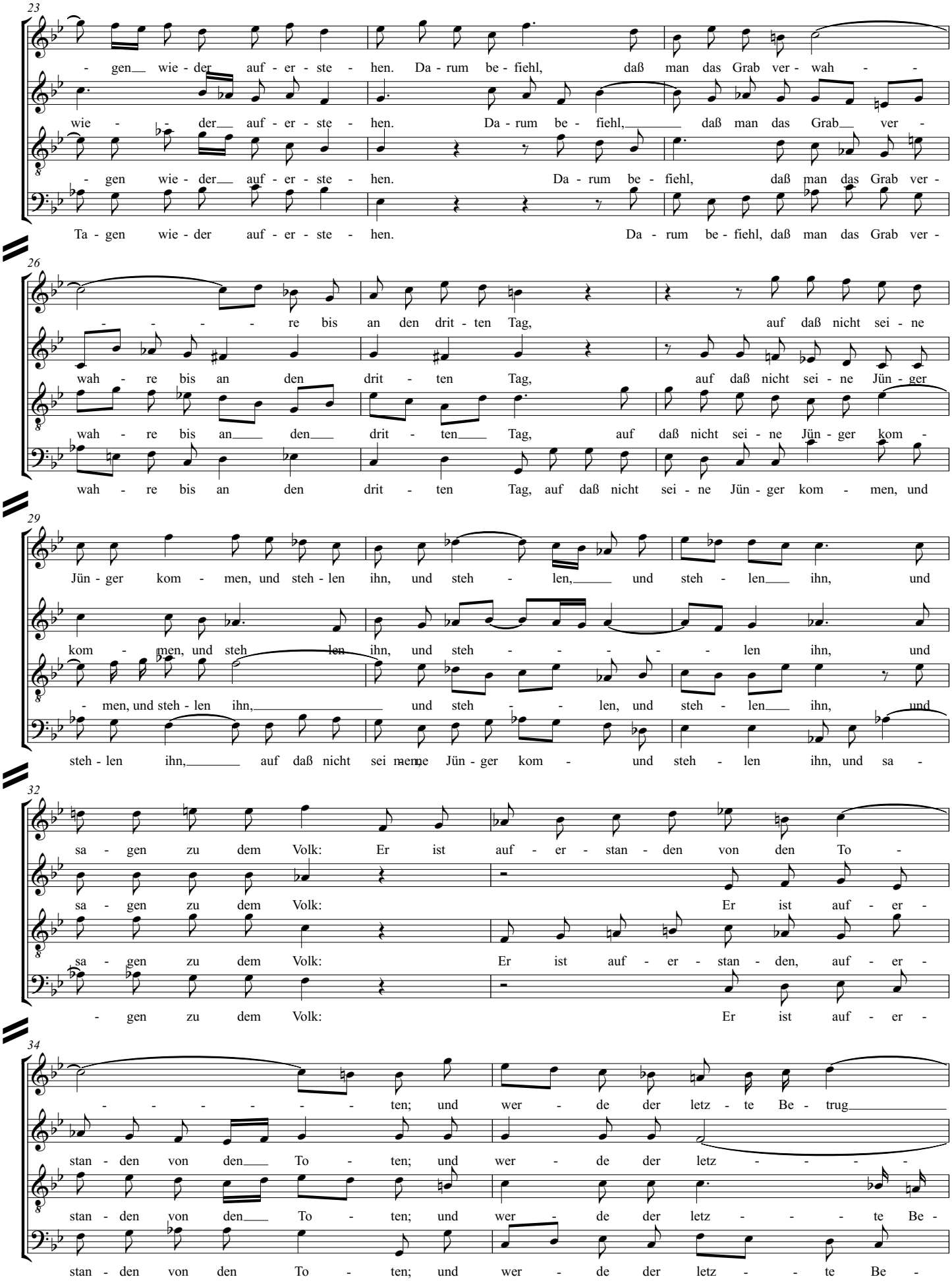
23
- gen wie - der auf - er - ste - hen. Da - rum be - fiehl, daß man das Grab ver - wah - -
wie - - der auf - er - ste - hen. Da - rum be - fiehl, daß man das Grab ver -
- gen wie - der auf - er - ste - hen. Da - rum be - fiehl, daß man das Grab ver -
Ta - gen wie - der auf - er - ste - hen. Da - rum be - fiehl, daß man das Grab ver -
26
- - - - re bis an den drit - ten Tag, auf daß nicht sei - ne
wah - re bis an den drit - ten Tag, auf daß nicht sei - ne Jün - ger
wah - re bis an den drit - ten Tag, auf daß nicht sei - ne Jün - ger kom -
wah - re bis an den drit - ten Tag, auf daß nicht sei - ne Jün - ger kom - men, und
29
Jün - ger kom - men, und steh - len ihn, und steh - len, und steh - len ihn, und
kom - men, und steh - len ihn, und steh - - - - len ihn, und
- men, und steh - len ihn, und steh - - len, und steh - len ihn, und
steh - len ihn, auf daß nicht sei - ne Jün - ger kom - und steh - len ihn, und sa -
32
sa - gen zu dem Volk: Er ist auf - er - stan - den von den To -
sa - gen zu dem Volk: Er ist auf - er -
sa - gen zu dem Volk: Er ist auf - er - stan - den, auf - er -
- gen zu dem Volk: Er ist auf - er -
34
- - - - - - ten; und wer - de der letz - te Be - trug
stan - den von den To - ten; und wer - de der letz - - - -
stan - den von den To - ten; und wer - de der letz - - - te Be -
stan - den von den To - ten; und wer - de der letz - - te Be -

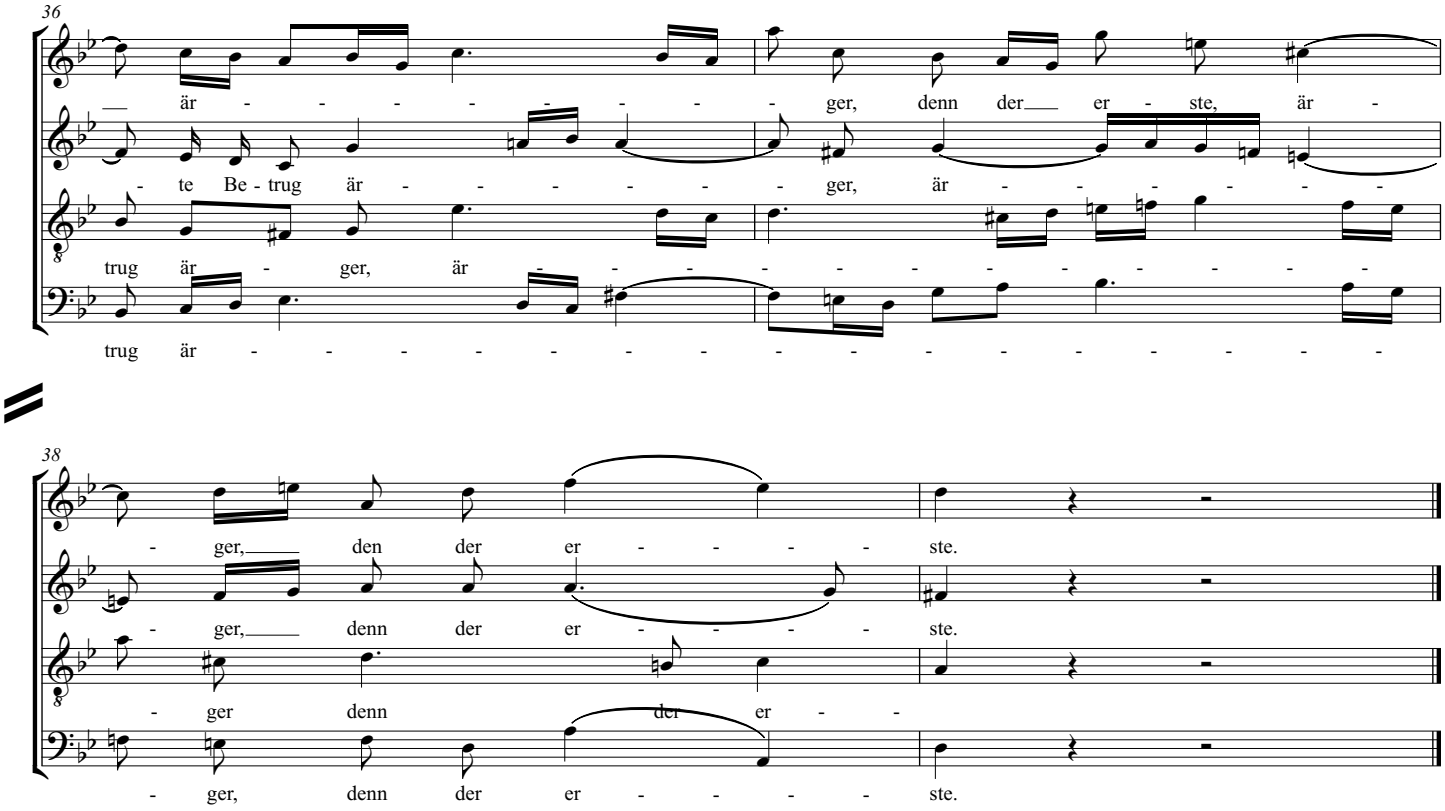
36
är - - - - - - - - ger, denn der er - ste, är -
- te Be - trug är - - - - - - ger, är - - - - - -
trug är - ger, är - - - - - - - - - - - -
trug är - - - - - - - - - - - - - - - -


38
- ger, den der er - - - - - ste.
- ger, denn der er - - - - - ste.
- ger denn der er -
- ger, denn der er - - - - - ste.

# Matthäus-Passion
## Nr. 77

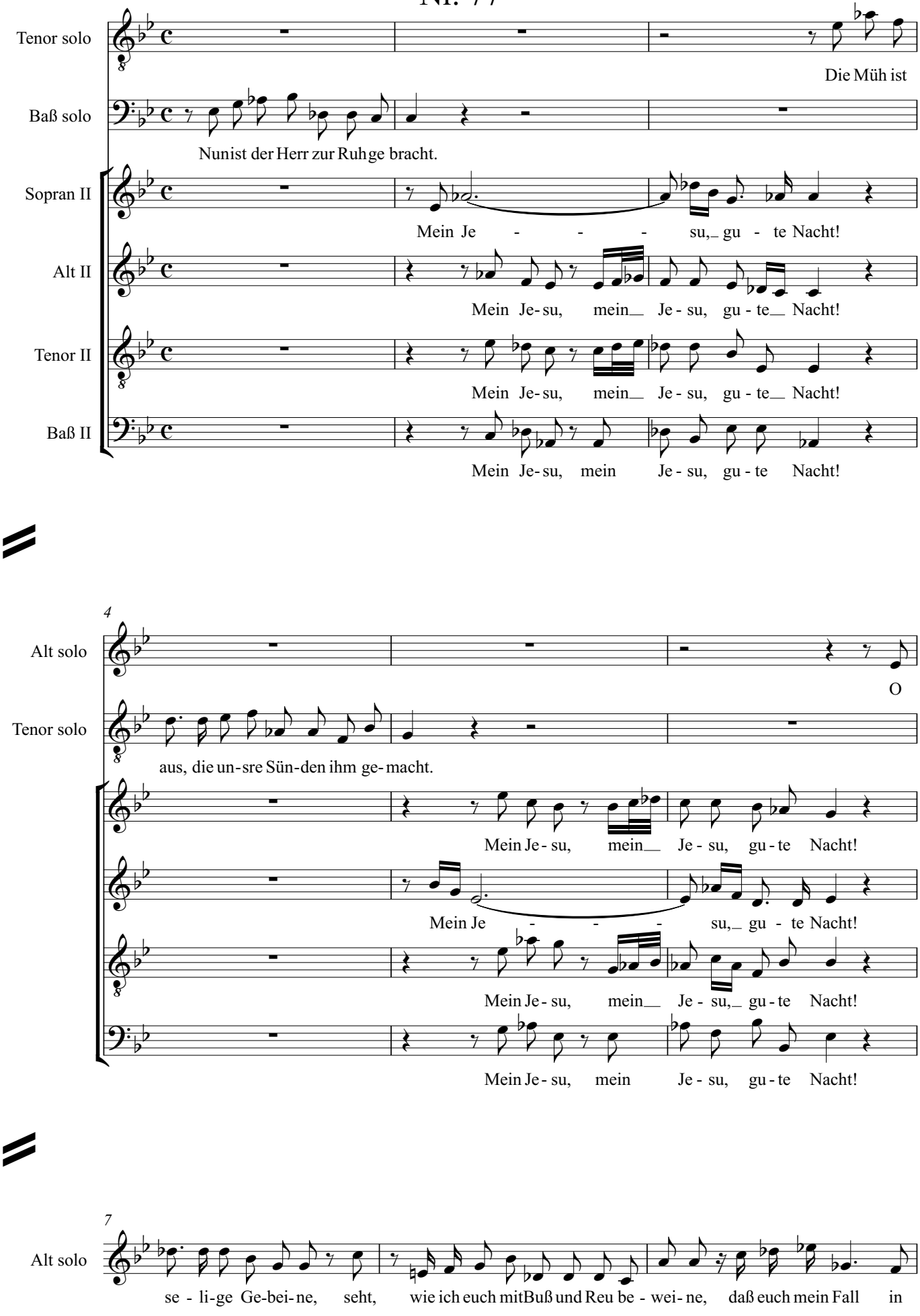

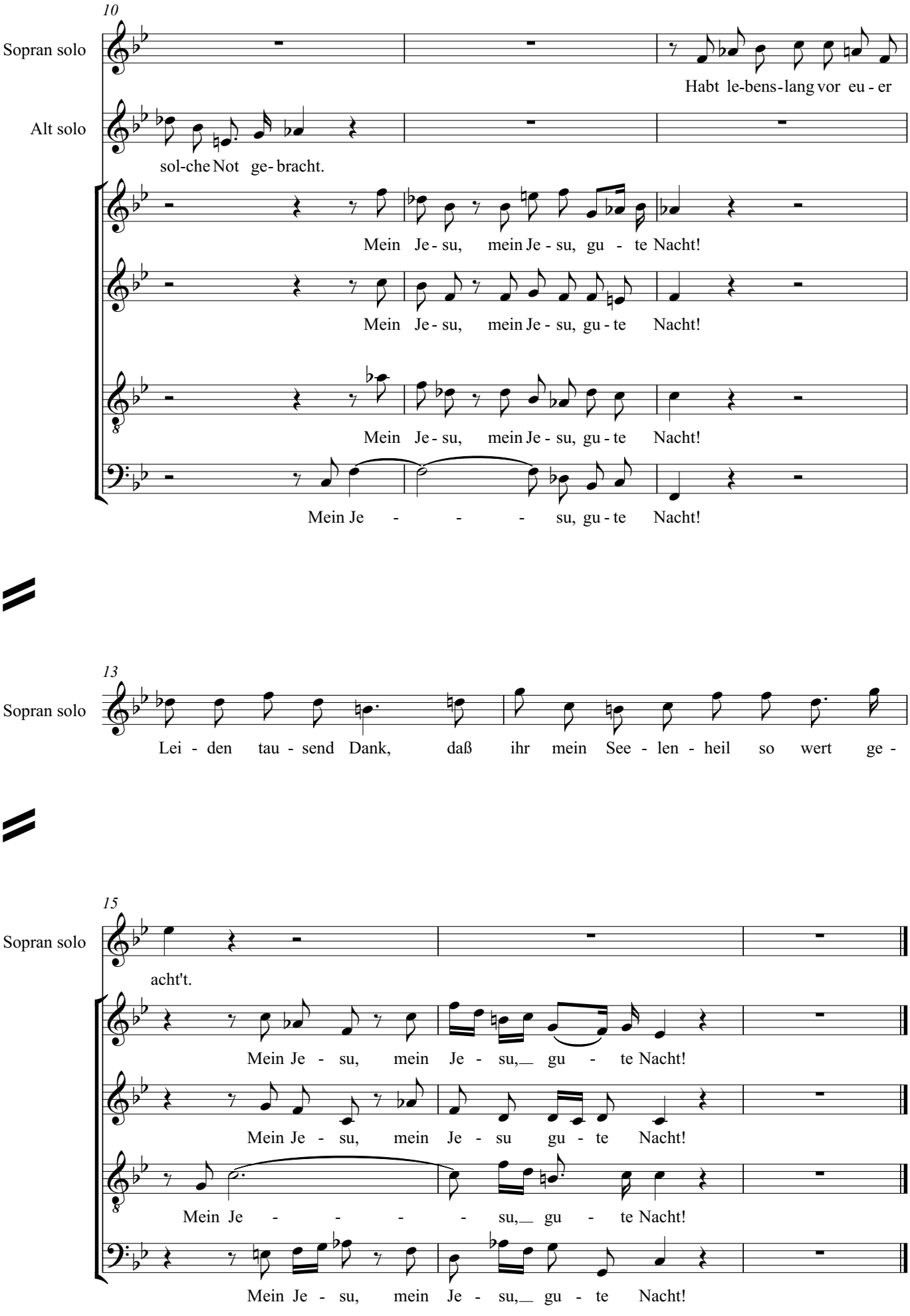
10
Sopran solo
Habt le-bens-lang vor eu - er
Alt solo
sol-che Not ge- bracht.
Mein Je - su, mein Je - su, gu - te Nacht!
Mein Je - su, mein Je - su, gu - te Nacht!
Mein Je - su, mein Je - su, gu - te Nacht!
Mein Je - - - su, gu - te Nacht!
13
Sopran solo
Lei - den tau - send Dank, daß ihr mein See - len - heil so wert ge -
15
Sopran solo
acht't.
Mein Je - su, mein Je - su, gu - te Nacht!
Mein Je - su, mein Je - su gu - te Nacht!
Mein Je - - - - su, gu - te Nacht!
Mein Je - su, mein Je - su, gu - te Nacht!

# Matthäus-Passion (BWV 244)

Nr.78

Johann Sebastian Bach

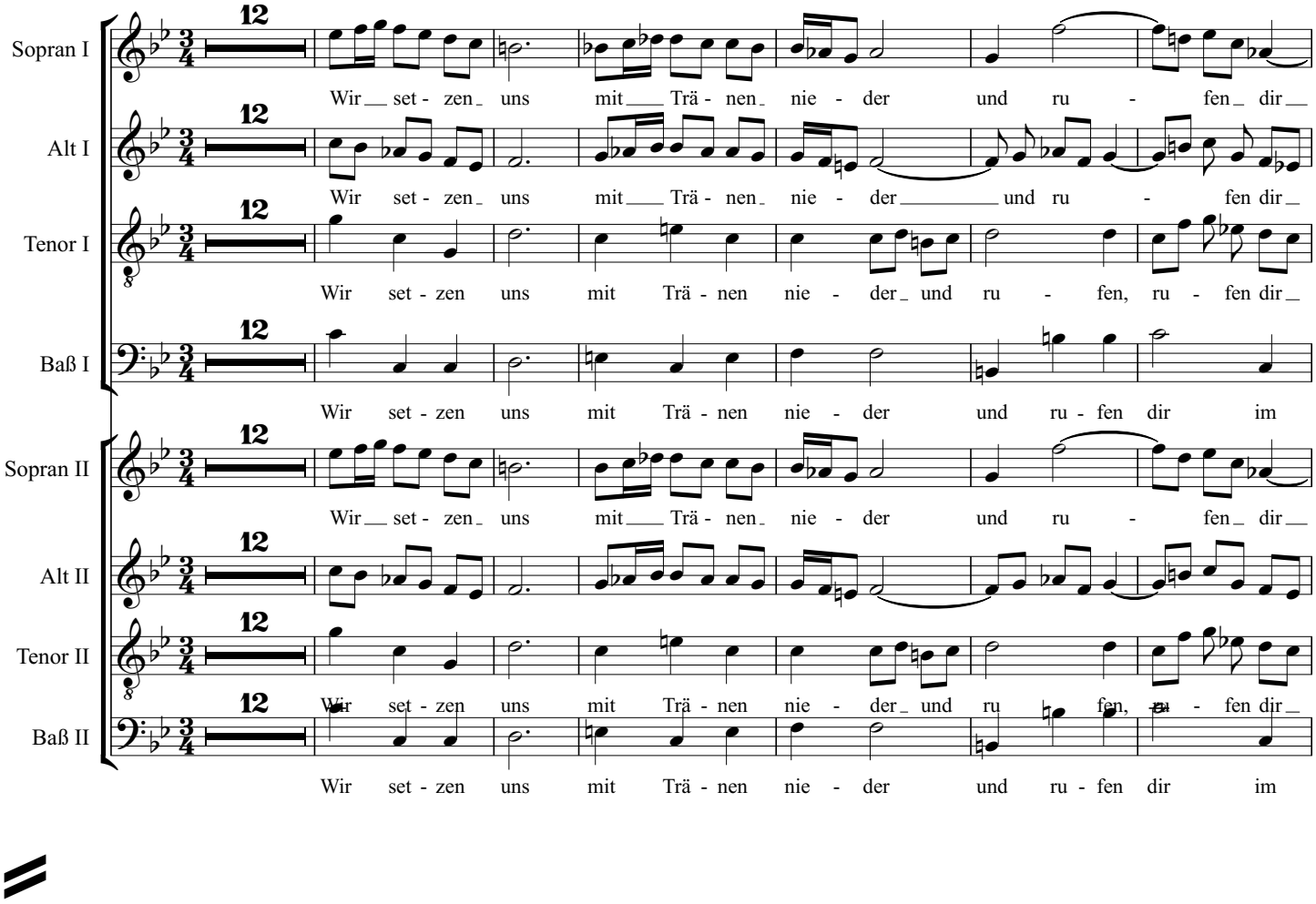


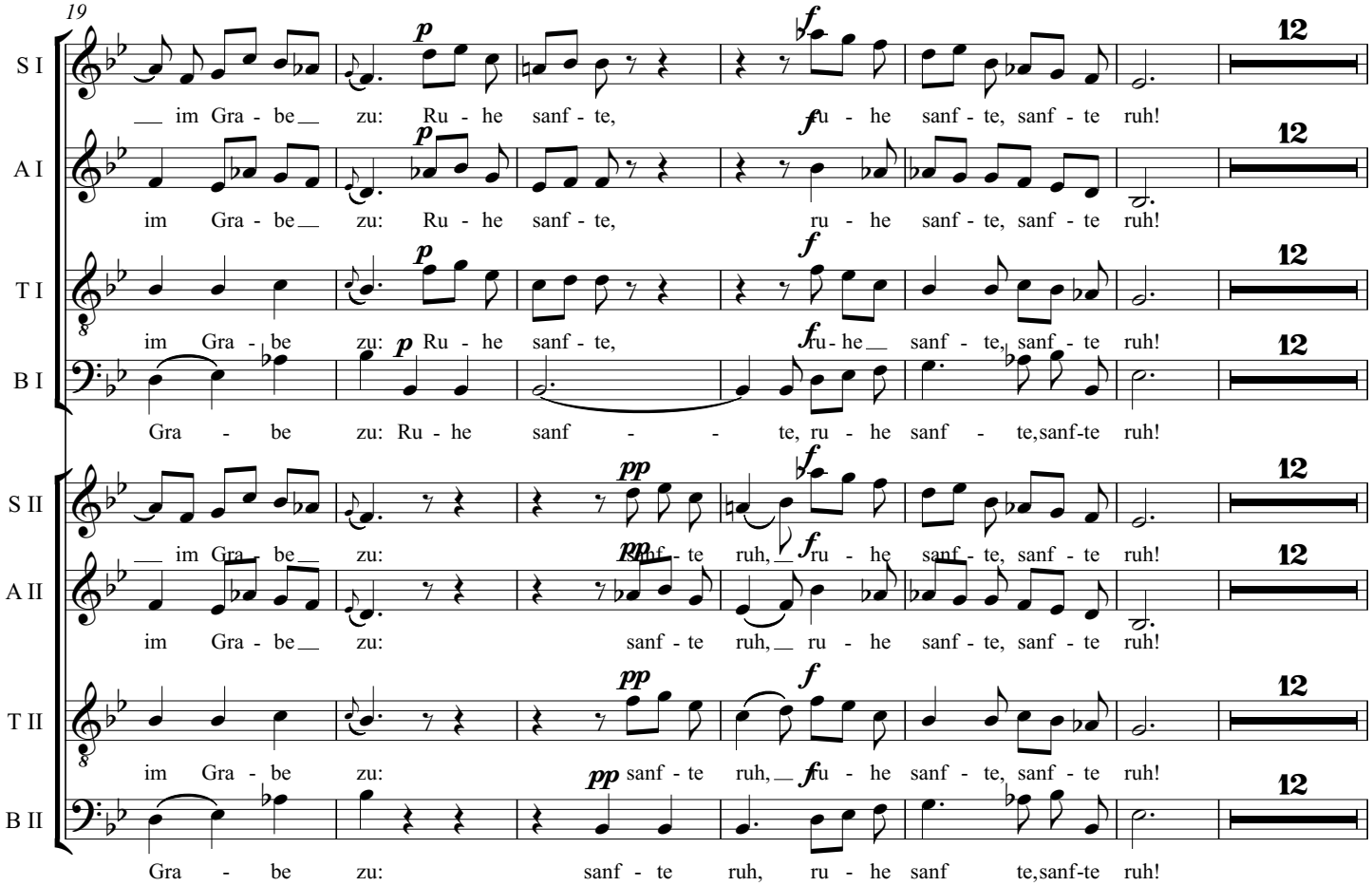

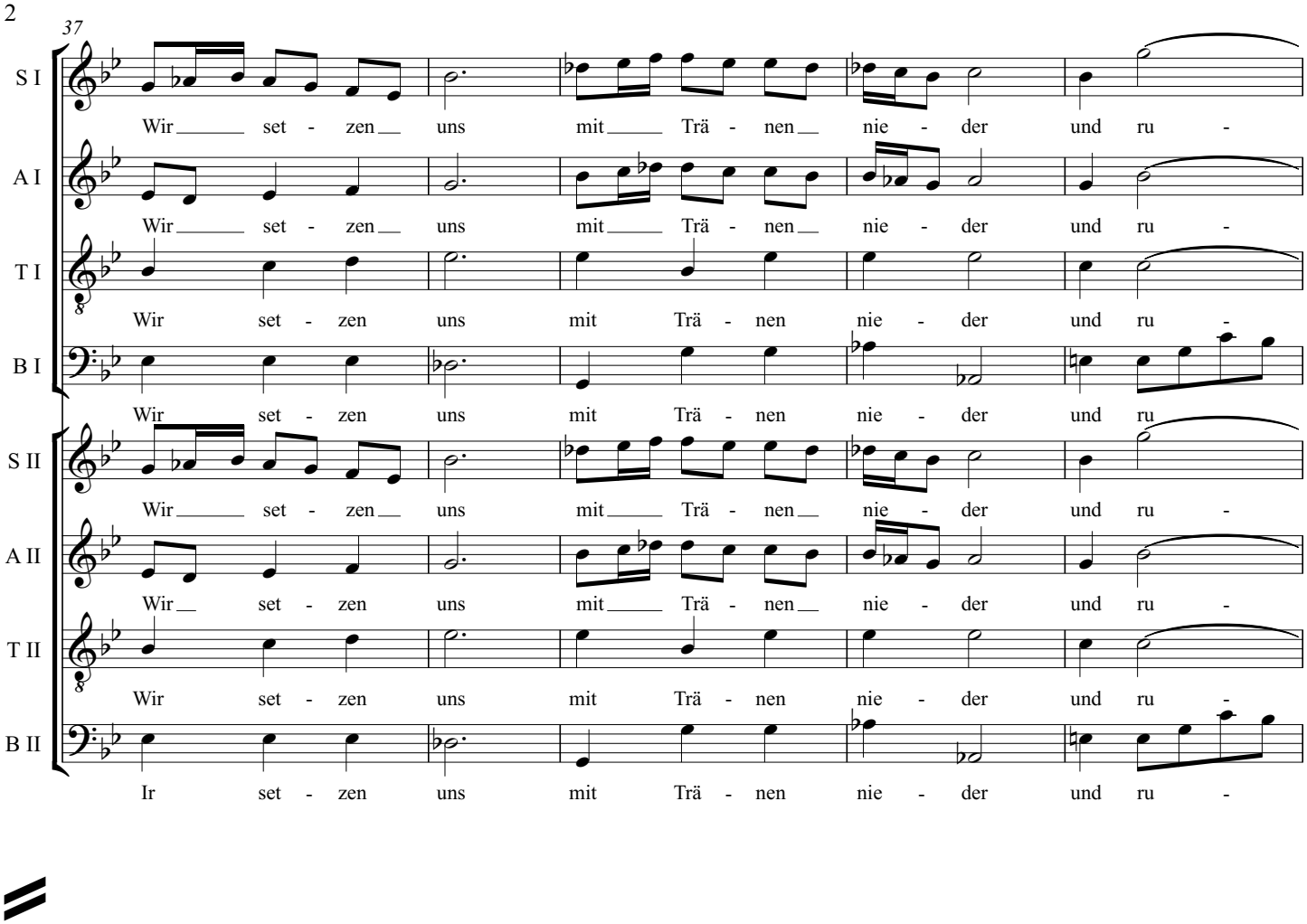
37
S I
Wir set - zen uns mit Trä - nen nie - der und ru -
A I
Wir set - zen uns mit Trä - nen nie - der und ru -
T I
Wir set - zen uns mit Trä - nen nie - der und ru -
B I
Wir set - zen uns mit Trä - nen nie - der und ru
S II
Wir set - zen uns mit Trä - nen nie - der und ru -
A II
Wir set - zen uns mit Trä - nen nie - der und ru -
T II
Wir set - zen uns mit Trä - nen nie - der und ru -
B II
Ir set - zen uns mit Trä - nen nie - der und ru -

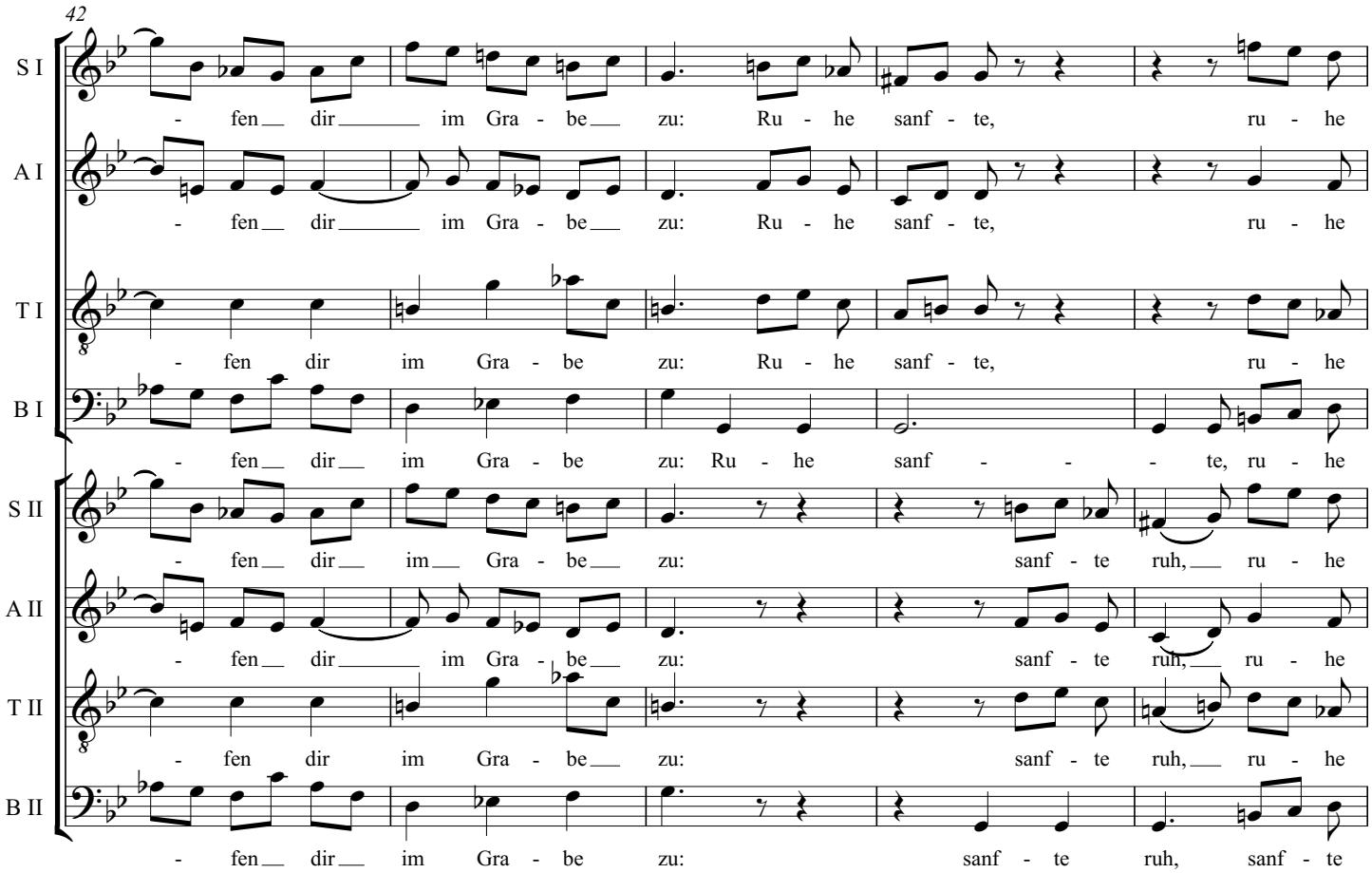
42
S I
- fen dir im Gra - be zu: Ru - he sanf - te, ru - he
A I
- fen dir im Gra - be zu: Ru - he sanf - te, ru - he
T I
- fen dir im Gra - be zu: Ru - he sanf - te, ru - he
B I
- fen dir im Gra - be zu: Ru - he sanf - te, ru - he
S II
- fen dir im Gra - be zu: sanf - te ruh, ru - he
A II
- fen dir im Gra - be zu: sanf - te ruh, ru - he
T II
- fen dir im Gra - be zu: sanf - te ruh, ru - he
B II
- fen dir im Gra - be zu: sanf - te ruh, sanf - te

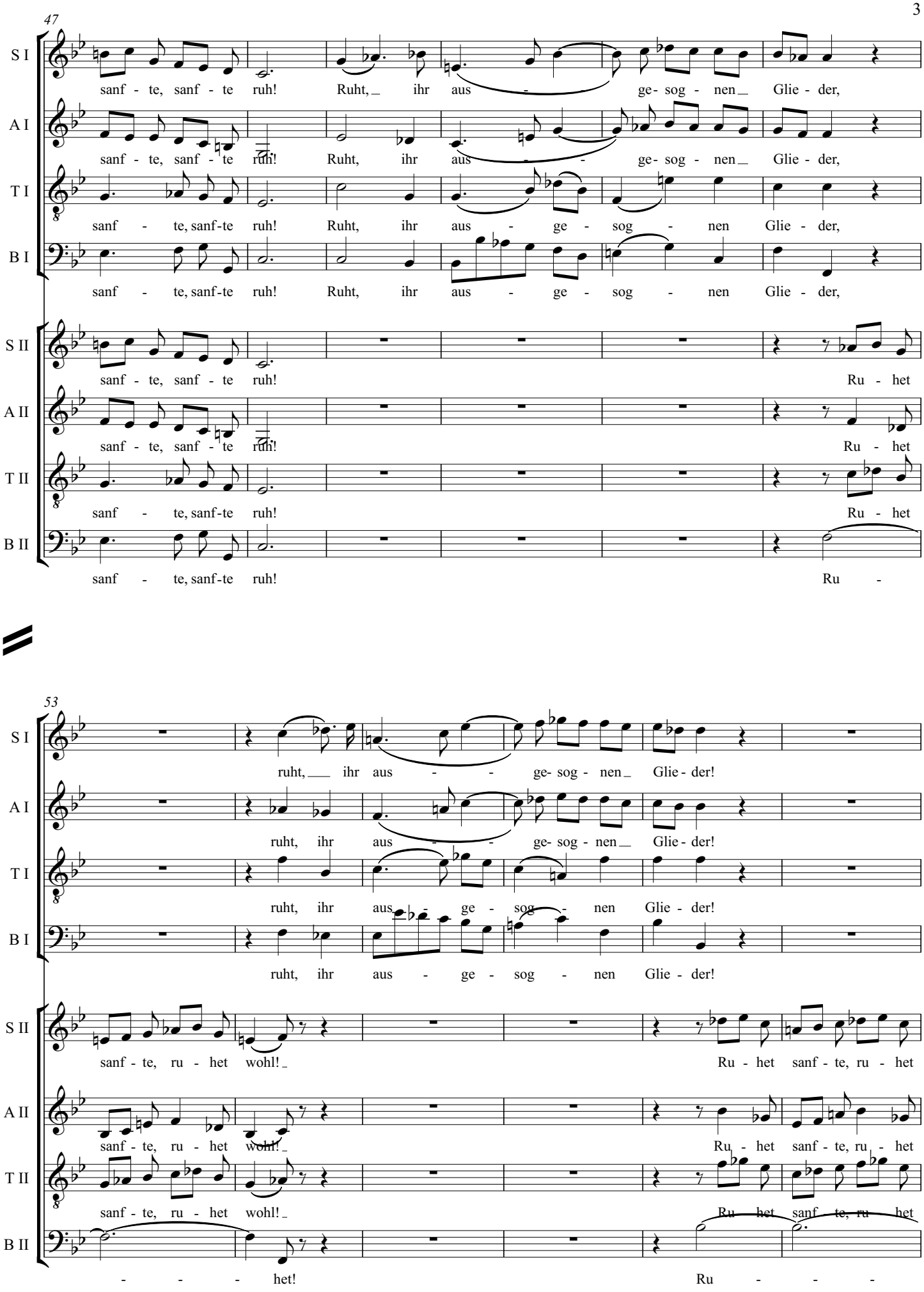
47
S I
sanf - te, sanf - te ruh! Ruht, ihr aus - ge- sog - nen Glie - der,
A I
sanf - te, sanf - te ruh! Ruht, ihr aus - ge- sog - nen Glie - der,
T I
sanf - te, sanf-te ruh! Ruht, ihr aus - ge - sog - nen Glie - der,
B I
sanf - te, sanf-te ruh! Ruht, ihr aus - ge - sog - nen Glie - der,
S II
sanf - te, sanf - te ruh! Ru - het
A II
sanf - te, sanf - te ruh! Ru - het
T II
sanf - te, sanf-te ruh! Ru - het
B II
sanf - te, sanf-te ruh! Ru -
53
S I
ruht, ihr aus - ge- sog - nen Glie - der!
A I
ruht, ihr aus - ge- sog - nen Glie - der!
T I
ruht, ihr aus - ge - sog - nen Glie - der!
B I
ruht, ihr aus - ge - sog - nen Glie - der!
S II
sanf - te, ru - het wohl! Ru - het sanf - te, ru - het
A II
sanf - te, ru - het wohl! Ru - het sanf - te, ru - het
T II
sanf - te, ru - het wohl! Ru - het sanf - te, ru - het
B II
- - - het! Ru - - -

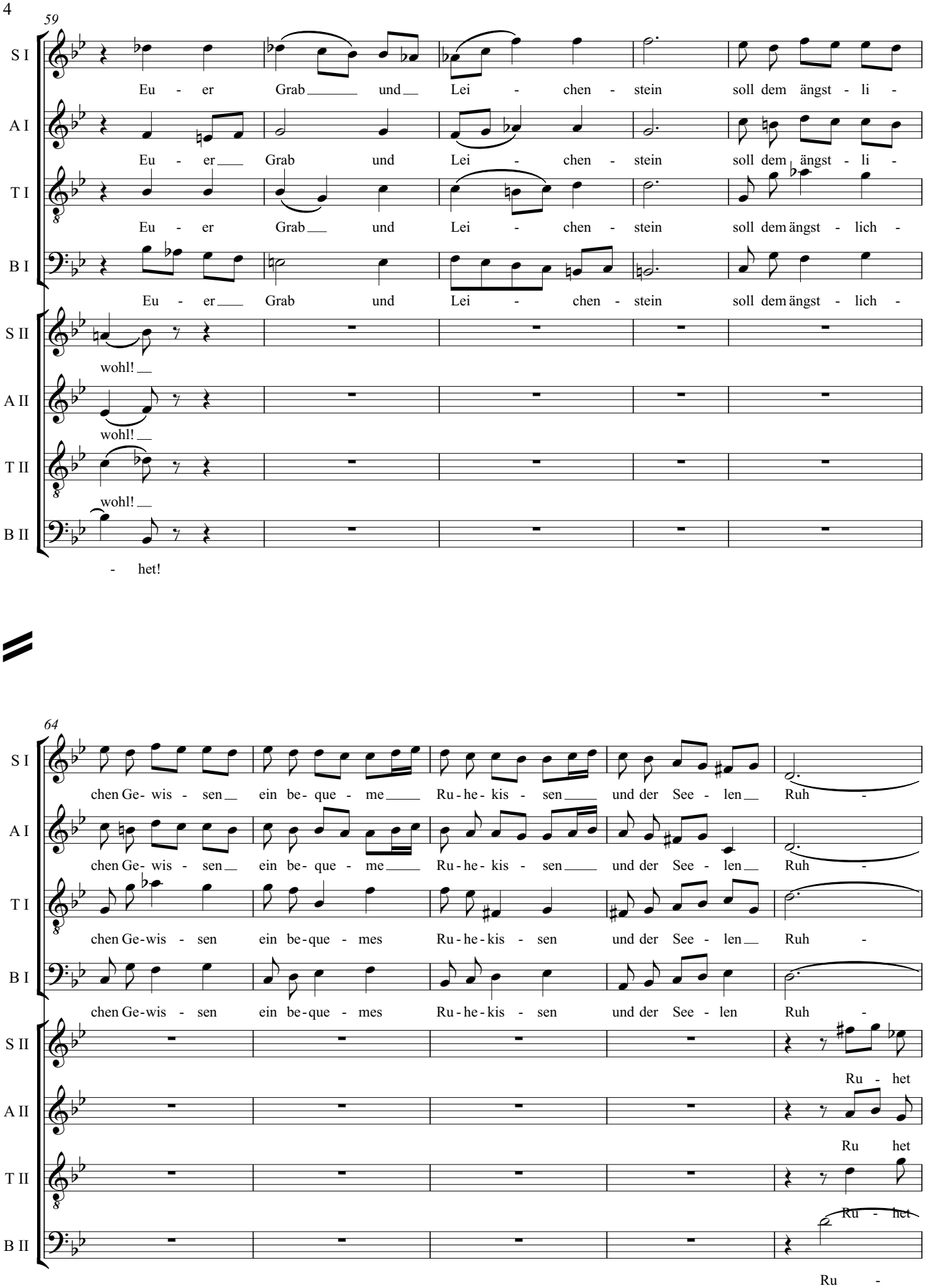
59
S I
Eu - er Grab und Lei - chen - stein soll dem ängst - li -
A I
Eu - er Grab und Lei - chen - stein soll dem ängst - li -
T I
Eu - er Grab und Lei - chen - stein soll dem ängst - lich -
B I
Eu - er Grab und Lei - chen - stein soll dem ängst - lich -
S II
wohl!
A II
wohl!
T II
wohl!
B II
- het!
64
S I
chen Ge- wis - sen ein be- que - me Ru - he- kis - sen und der See - len Ruh -
A I
chen Ge- wis - sen ein be- que - me Ru - he- kis - sen und der See - len Ruh -
T I
chen Ge-wis - sen ein be-que - mes Ru - he-kis - sen und der See - len Ruh -
B I
chen Ge-wis - sen ein be-que - mes Ru - he-kis - sen und der See - len Ruh -
S II
Ru - het
A II
Ru het
T II
Ru - het
B II
Ru -

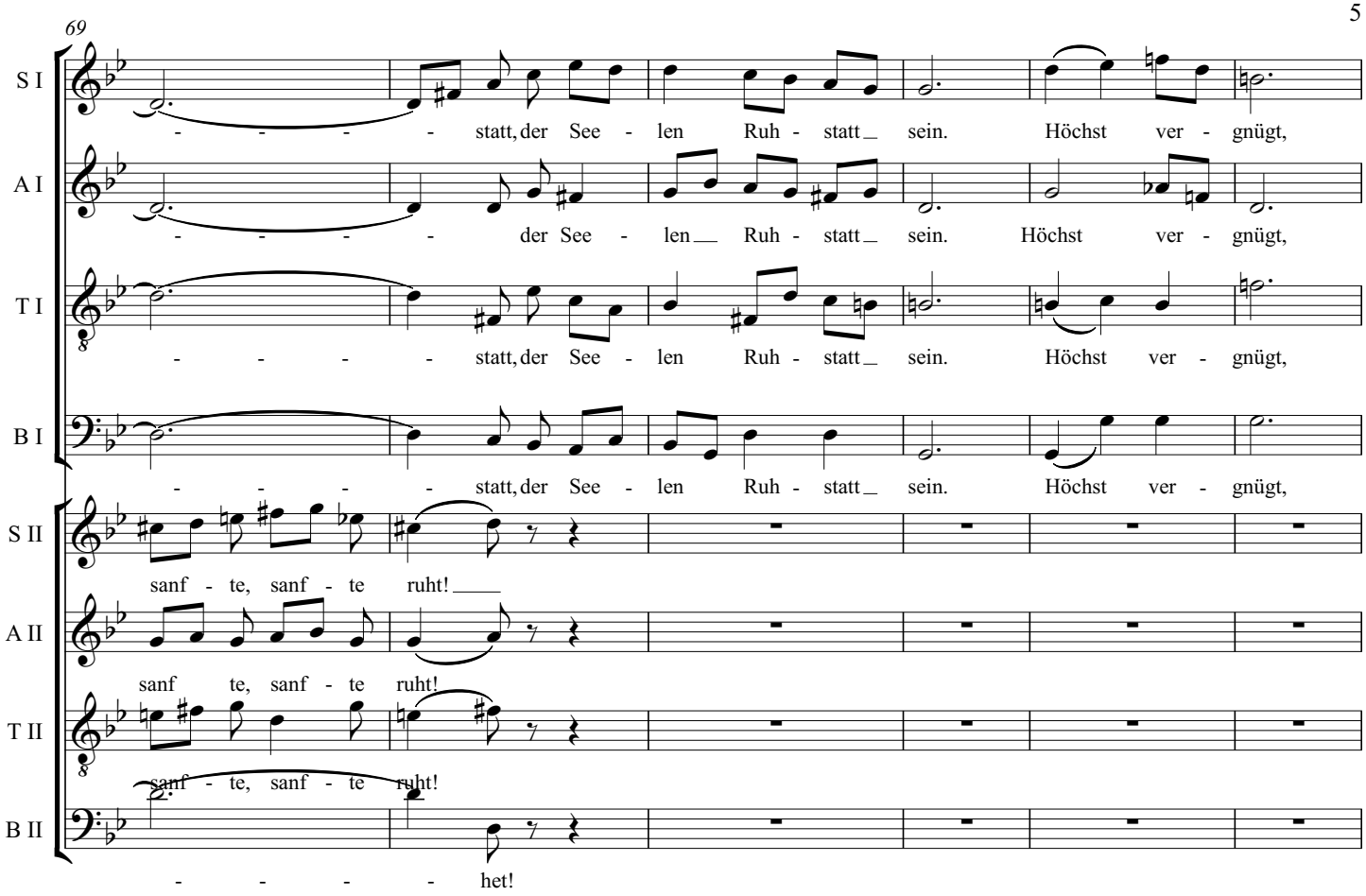
69
S I
A I
T I
B I
S II
A II
T II
B II
- - - - - statt, der See - len Ruh - statt sein. Höchst ver - gnügt,
- - - - - der See - len Ruh - statt sein. Höchst ver - gnügt,
- - - - - statt, der See - len Ruh - statt sein. Höchst ver - gnügt,
- - - - - statt, der See - len Ruh - statt sein. Höchst ver - gnügt,
sanf - te, sanf - te ruht!
sanf te, sanf - te ruht!
sanf - te, sanf - te ruht!
- - - - - het!

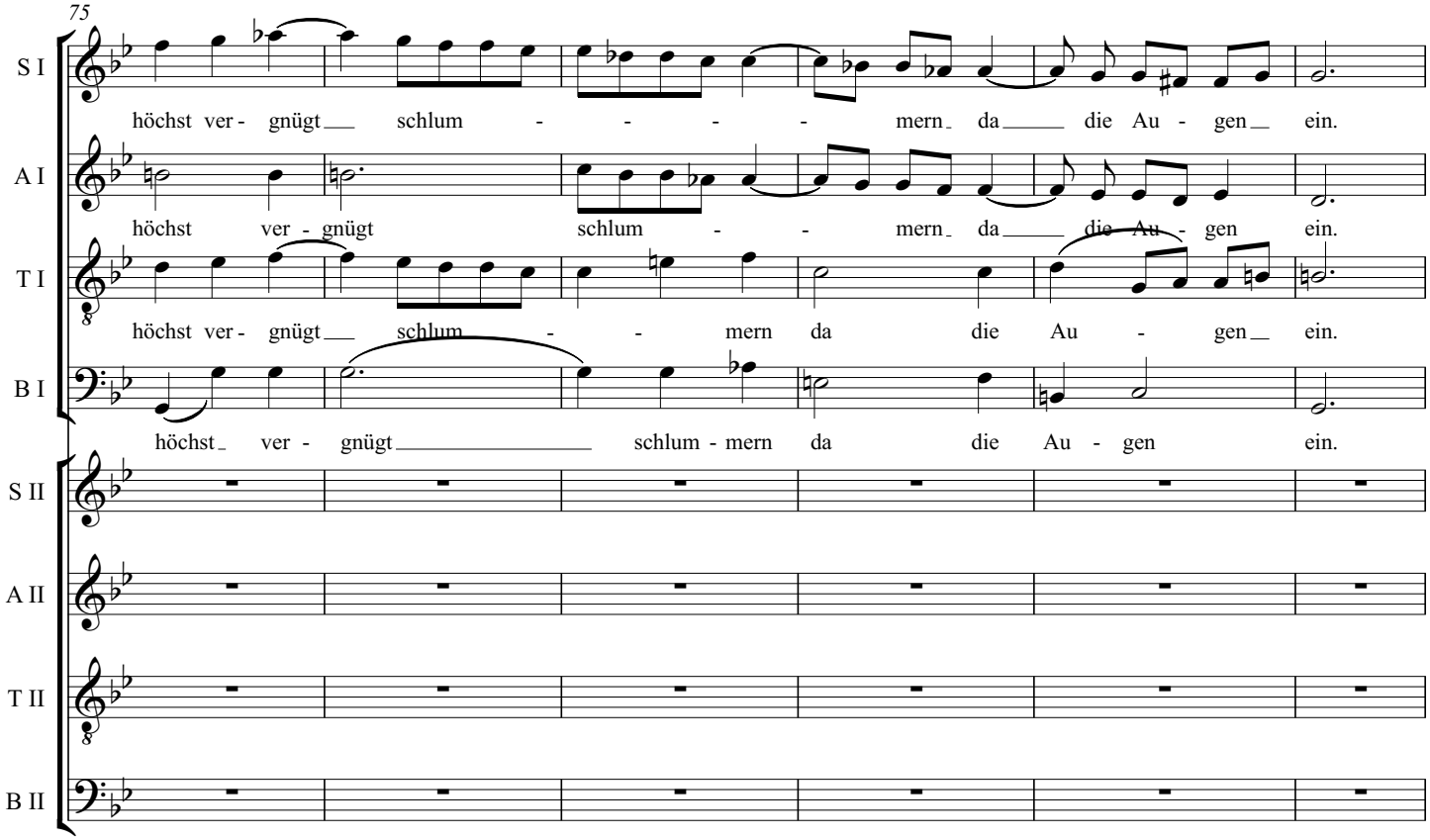
75
S I
A I
T I
B I
S II
A II
T II
B II
höchst ver - gnügt schlum - - - - mern da die Au - gen ein.
höchst ver - gnügt schlum - - mern da die Au - gen ein.
höchst ver - gnügt schlum - - mern da die Au - gen ein.
höchst ver - gnügt schlum - mern da die Au - gen ein.

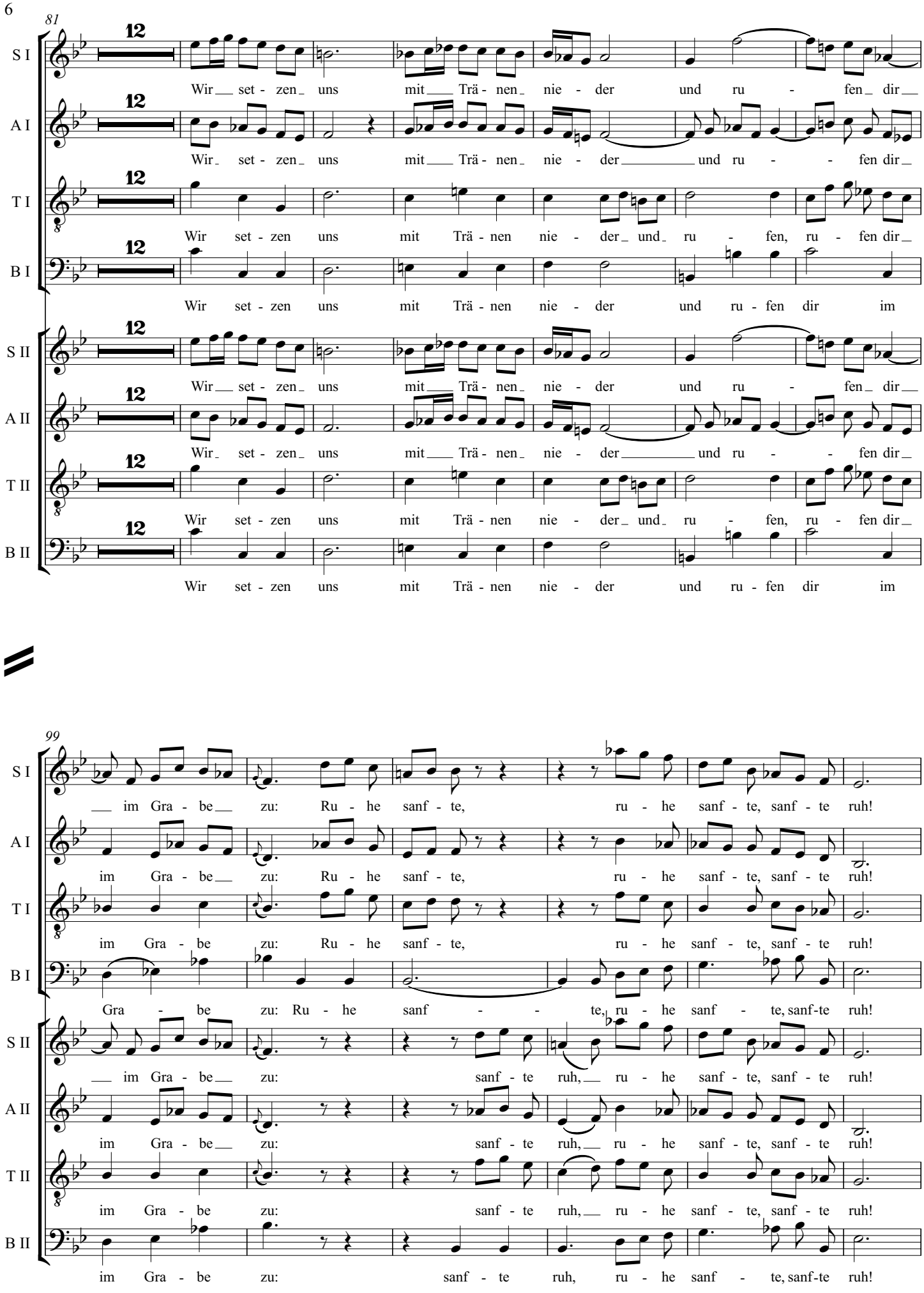
81
S I
A I
T I
B I
S II
A II
T II
B II
12
Wir set - zen uns mit Trä - nen nie - der und ru - fen dir
Wir set - zen uns mit Trä - nen nie - der und ru - fen, ru - fen dir
Wir set - zen uns mit Trä - nen nie - der und ru - fen dir im
99
im Gra - be zu: Ru - he sanf - te, ru - he sanf - te, sanf - te ruh!
Gra - be zu: Ru - he sanf - te, ru - he sanf - te, sanf-te ruh!
sanf - te ruh, ru - he sanf - te, sanf - te ruh!
im Gra - be zu: sanf - te ruh, ru - he sanf - te, sanf-te ruh!

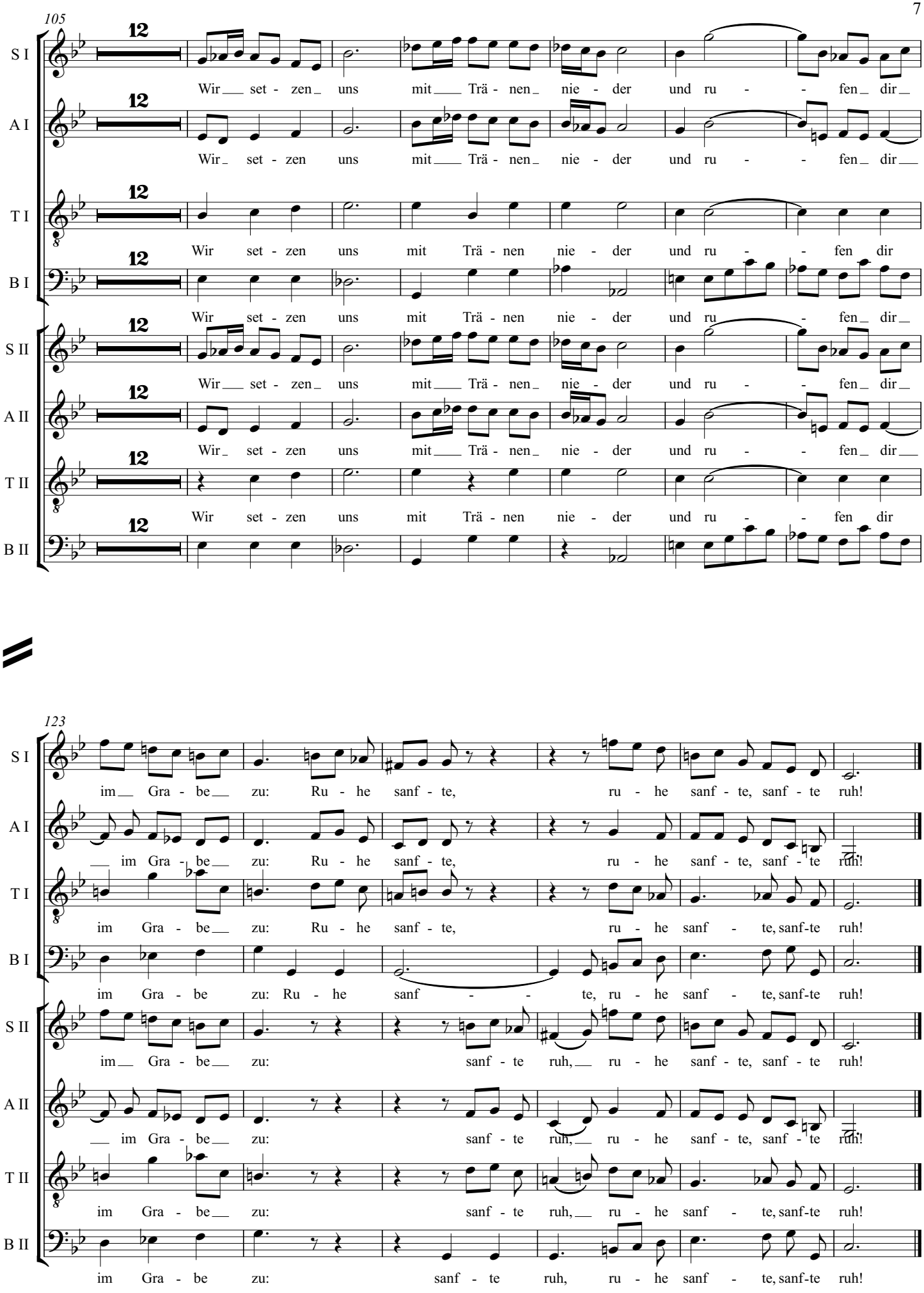
105
S I
A I
T I
B I
S II
A II
T II
B II
12
Wir set - zen uns mit Trä - nen nie - der und ru - fen dir
123
im Gra - be zu: Ru - he sanf - te, ru - he sanf - te, sanf - te ruh!
im Gra - be zu: sanf - te ruh, ru - he sanf - te, sanf - te ruh!
im Gra - be zu: Ru - he sanf - te, ru - he sanf - te, sanf-te ruh!
im Gra - be zu: sanf - te ruh, ru - he sanf - te, sanf-te ruh!
im Gra - be zu: Ru - he sanf - - te, ru - he sanf - te, sanf-te ruh!
im Gra - be zu: sanf - te ruh, ru - he sanf - te, sanf-te ruh!

# Der Geist hilft unser Schwachheit auf

## BWV 226-1

Johann Sebastian Bach

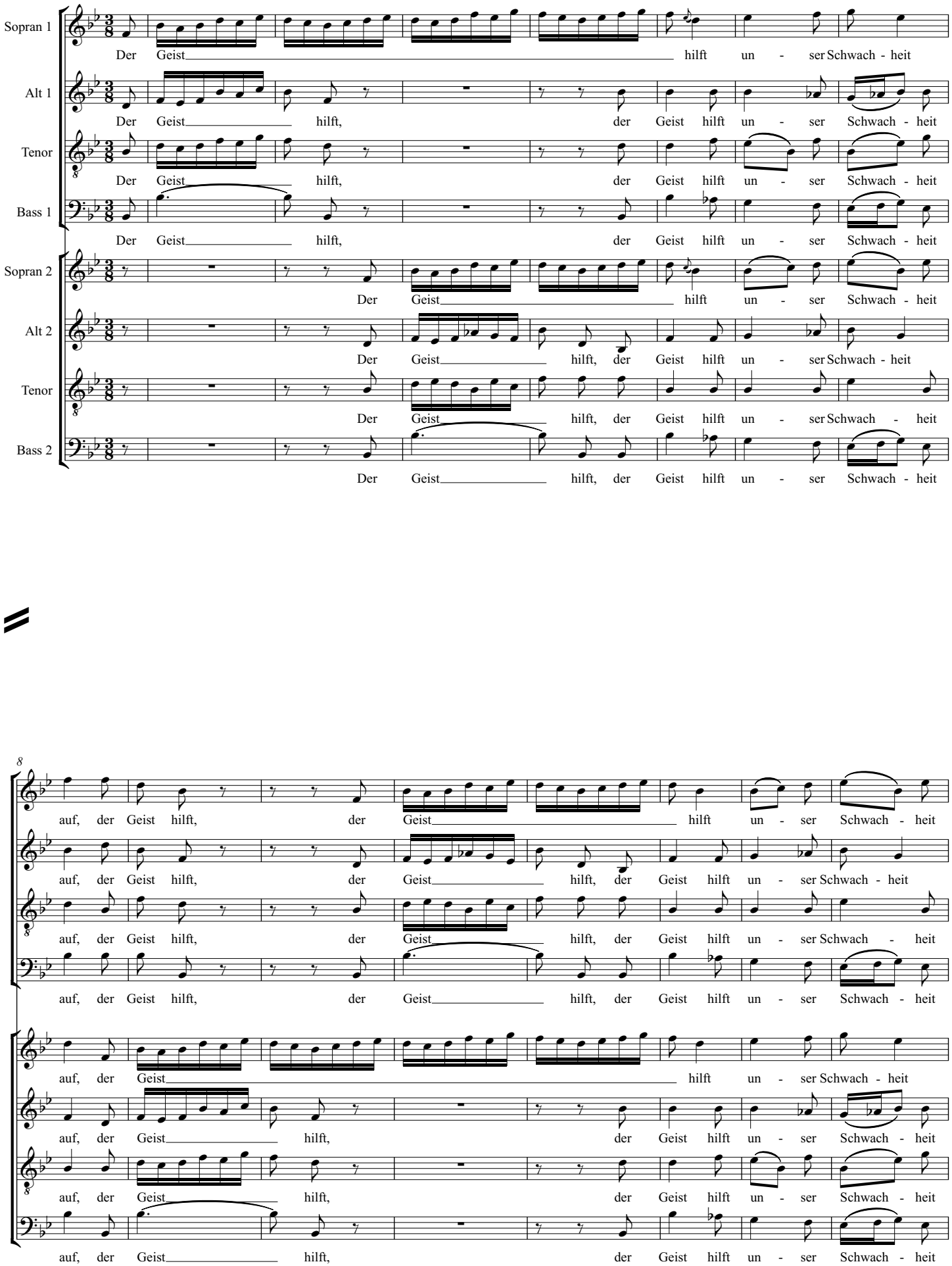

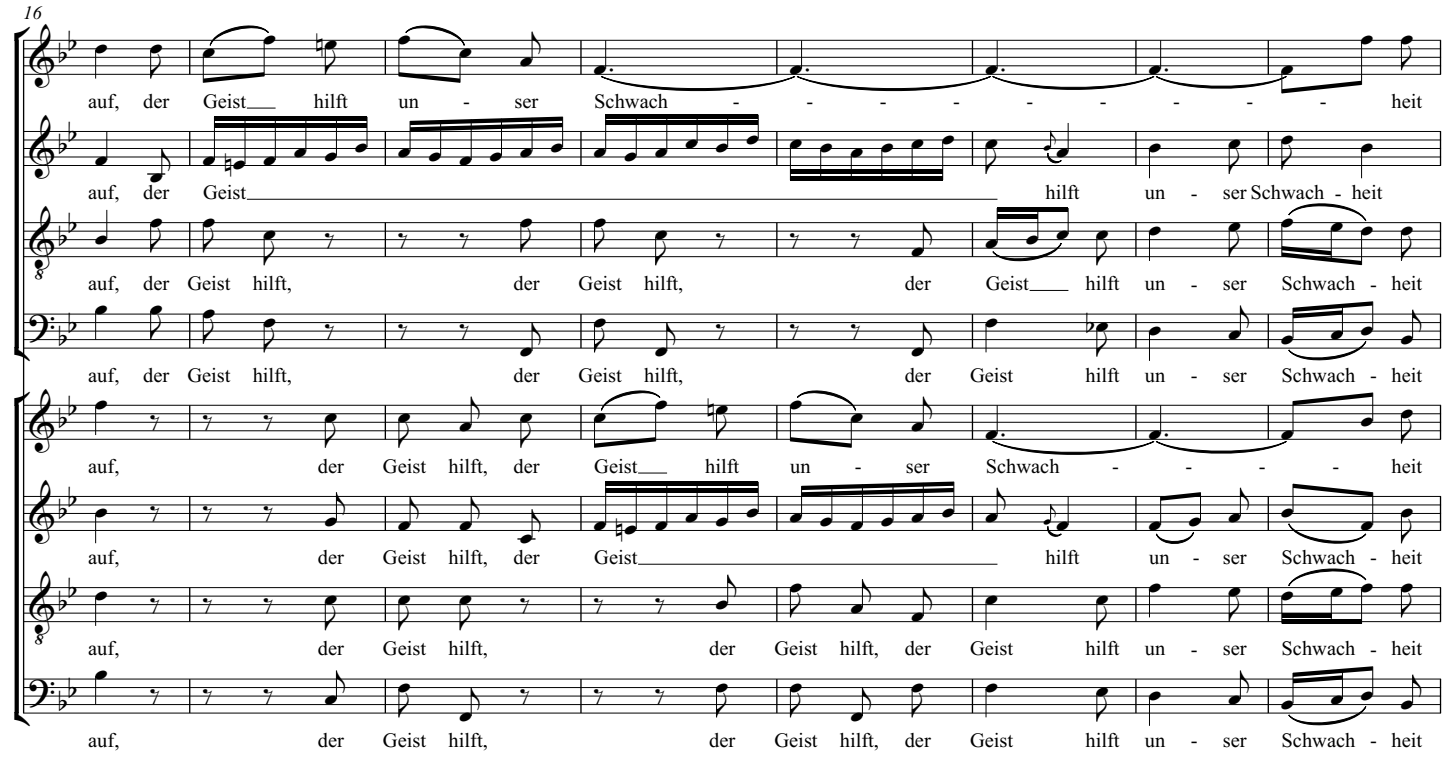
16
auf, der Geist hilft un - ser Schwach - - - - - - - - heit
auf, der Geist hilft un - ser Schwach - heit
auf, der Geist hilft, der Geist hilft, der Geist hilft un - ser Schwach - heit
auf, der Geist hilft, der Geist hilft, der Geist hilft un - ser Schwach - heit
auf, der Geist hilft, der Geist hilft un - ser Schwach - - - - heit
auf, der Geist hilft, der Geist hilft un - ser Schwach - heit
auf, der Geist hilft, der Geist hilft, der Geist hilft un - ser Schwach - heit
auf, der Geist hilft, der Geist hilft, der Geist hilft un - ser Schwach - heit

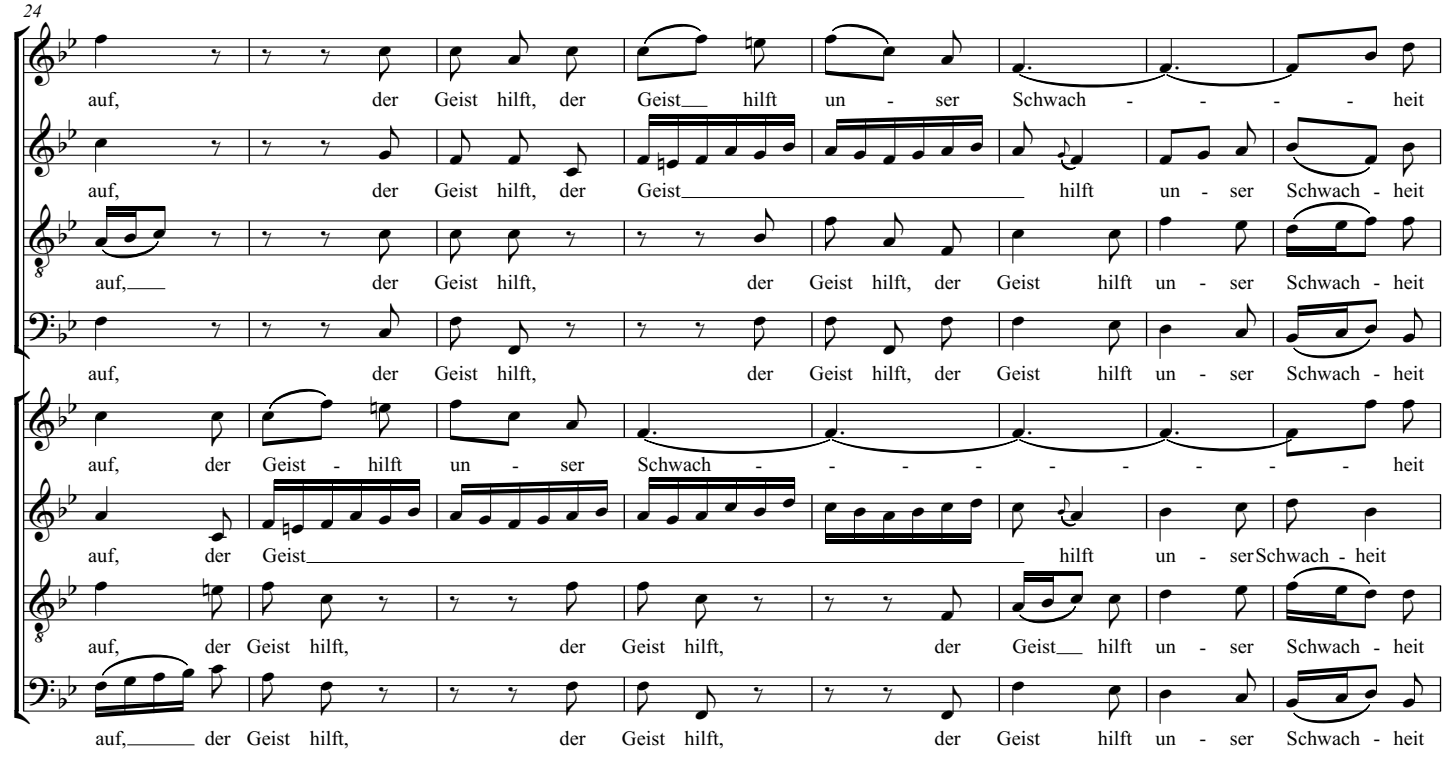
24
auf, der Geist hilft, der Geist hilft un - ser Schwach - - - - heit
auf, der Geist hilft, der Geist hilft un - ser Schwach - heit
auf, der Geist hilft, der Geist hilft, der Geist hilft un - ser Schwach - heit
auf, der Geist hilft, der Geist hilft, der Geist hilft un - ser Schwach - heit
auf, der Geist - hilft un - ser Schwach - - - - - - - heit
auf, der Geist hilft un - ser Schwach - heit
auf, der Geist hilft, der Geist hilft, der Geist hilft un - ser Schwach - heit
auf, der Geist hilft, der Geist hilft, der Geist hilft un - ser Schwach - heit

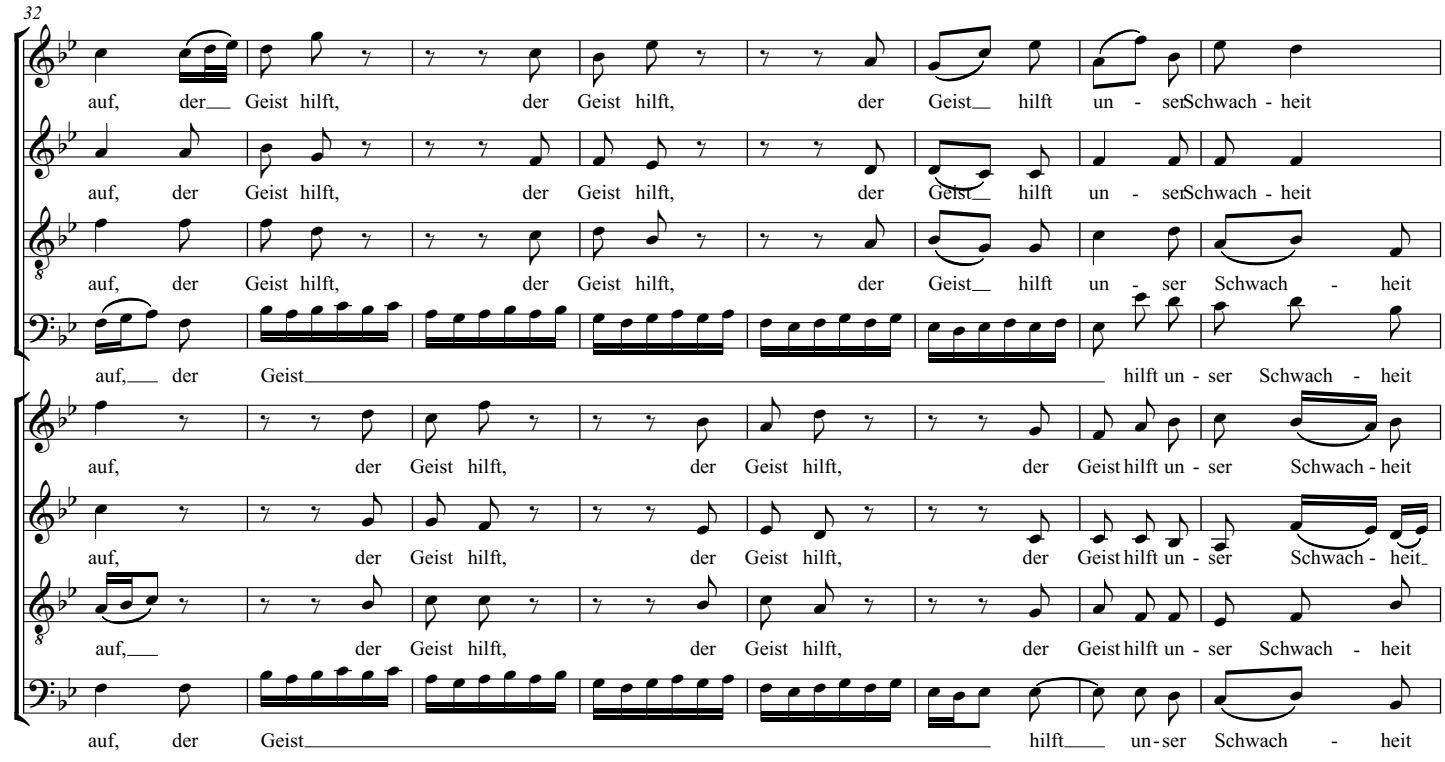
32
auf, der Geist hilft, der Geist hilft, der Geist hilft un - ser Schwach - heit
auf, der Geist hilft, der Geist hilft, der Geist hilft un - ser Schwach - heit
auf, der Geist hilft, der Geist hilft, der Geist hilft un - ser Schwach - heit
auf, der Geist hilft un - ser Schwach - heit
auf, der Geist hilft, der Geist hilft, der Geist hilft un - ser Schwach - heit
auf, der Geist hilft, der Geist hilft, der Geist hilft un - ser Schwach - heit
auf, der Geist hilft, der Geist hilft, der Geist hilft un - ser Schwach - heit
auf, der Geist hilft un - ser Schwach - heit

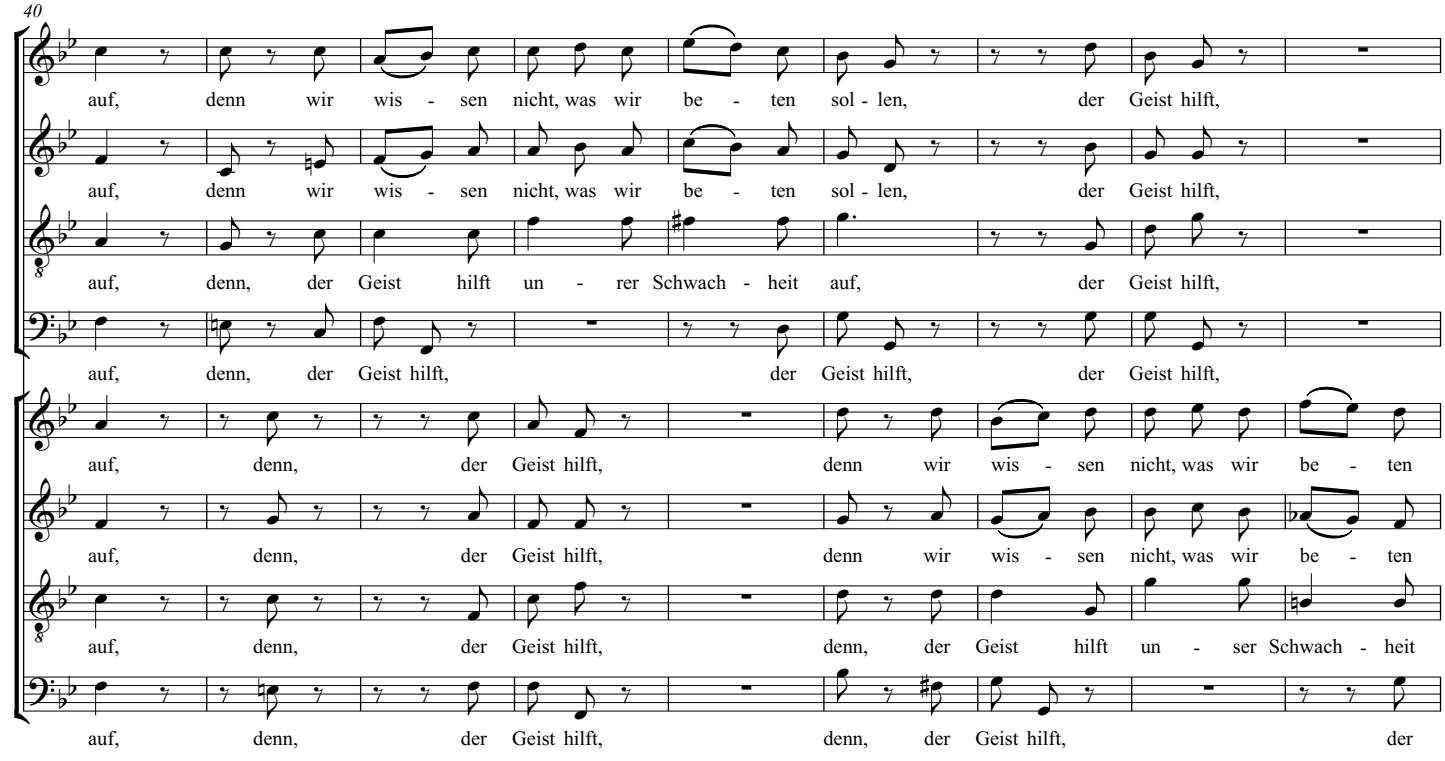
40
auf, denn wir wis - sen nicht, was wir be - ten sol - len, der Geist hilft,
auf, denn wir wis - sen nicht, was wir be - ten sol - len, der Geist hilft,
auf, denn, der Geist hilft un - rer Schwach - heit auf, der Geist hilft,
auf, denn, der Geist hilft, der Geist hilft, der Geist hilft,
auf, denn, der Geist hilft, denn wir wis - sen nicht, was wir be - ten
auf, denn, der Geist hilft, denn wir wis - sen nicht, was wir be - ten
auf, denn, der Geist hilft, denn, der Geist hilft un - ser Schwach - heit
auf, denn, der Geist hilft, denn, der Geist hilft, der

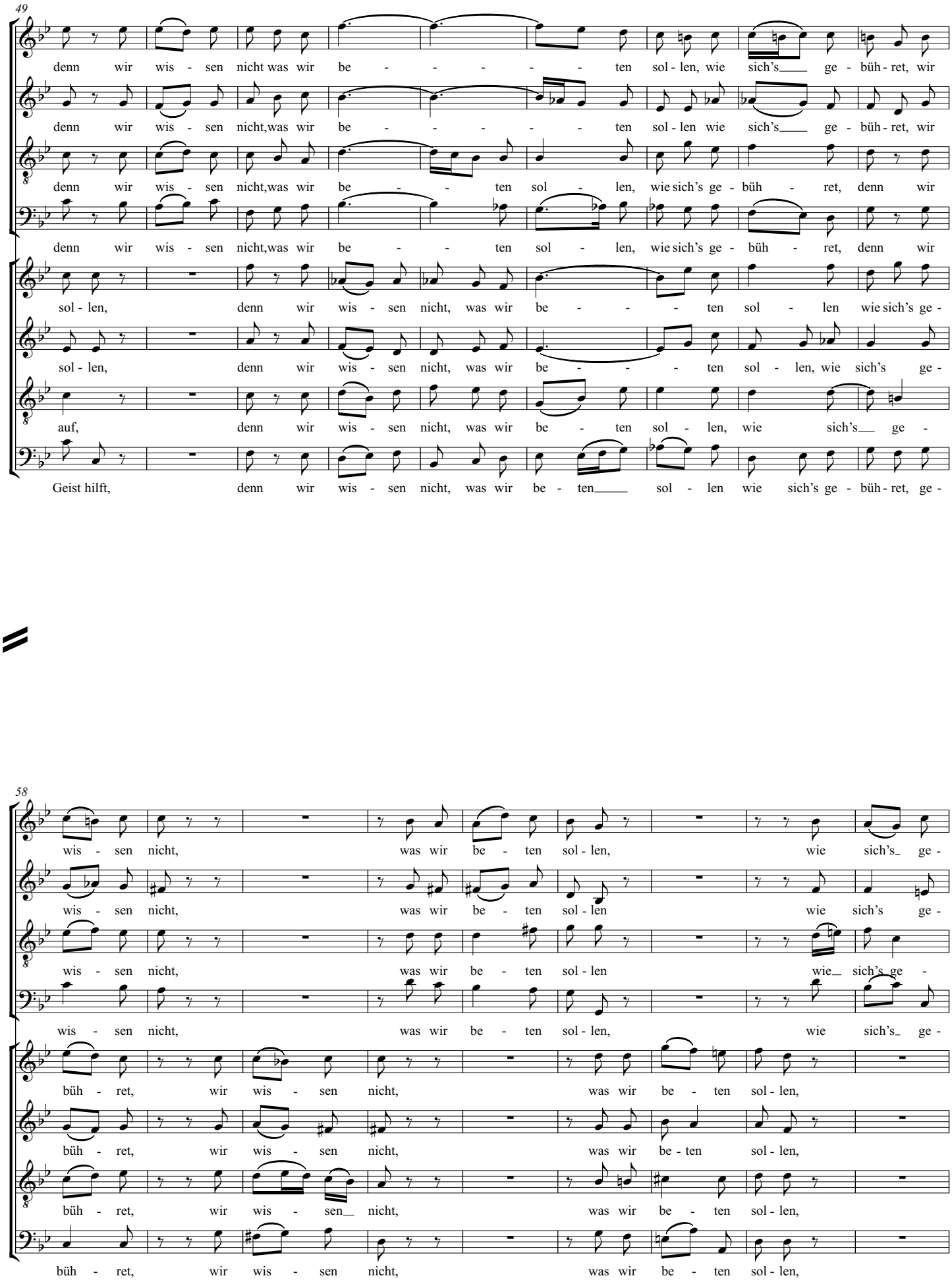
49
denn wir wis - sen nicht was wir be - - - - - ten sol - len, wie sich's ge - büh - ret, wir
denn wir wis - sen nicht,was wir be - - - - - ten sol - len wie sich's ge - büh - ret, wir
denn wir wis - sen nicht,was wir be - - ten sol - len, wie sich's ge - büh - ret, denn wir
denn wir wis - sen nicht,was wir be - - ten sol - len, wie sich's ge - büh - ret, denn wir
sol - len, denn wir wis - sen nicht, was wir be - - - ten sol - len wie sich's ge -
sol - len, denn wir wis - sen nicht, was wir be - - - ten sol - len, wie sich's ge -
auf, denn wir wis - sen nicht, was wir be - ten sol - len, wie sich's ge -
Geist hilft, denn wir wis - sen nicht, was wir be - ten sol - len wie sich's ge - büh - ret, ge -
58
wis - sen nicht, was wir be - ten sol - len, wie sich's ge -
wis - sen nicht, was wir be - ten sol - len wie sich's ge -
wis - sen nicht, was wir be - ten sol - len wie sich's ge -
wis - sen nicht, was wir be - ten sol - len, wie sich's ge -
büh - ret, wir wis - sen nicht, was wir be - ten sol - len,
büh - ret, wir wis - sen nicht, was wir be - ten sol - len,
büh - ret, wir wis - sen nicht, was wir be - ten sol - len,
büh - ret, wir wis - sen nicht, was wir be - ten sol - len,

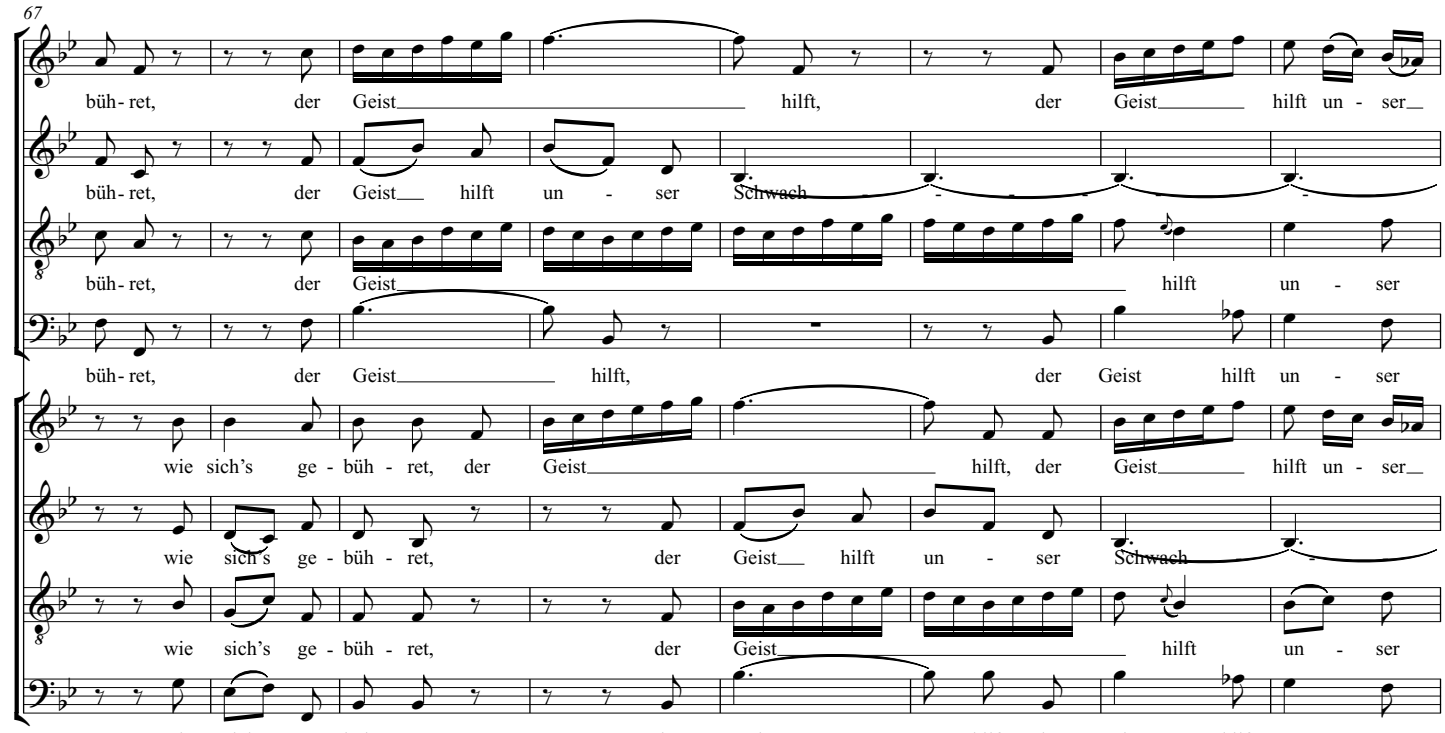
67
büh- ret, der Geist hilft, der Geist hilft un - ser
büh- ret, der Geist hilft un - ser Schwach - - - - -
büh- ret, der Geist hilft un - ser
büh- ret, der Geist hilft, der Geist hilft un - ser
wie sich's ge - büh - ret, der Geist hilft, der Geist hilft un - ser
wie sich's ge - büh - ret, der Geist hilft un - ser Schwach -
wie sich's ge - büh - ret, der Geist hilft un - ser
wie sich's ge - büh - ret, der Geist hilft, der Geist hilft un - ser

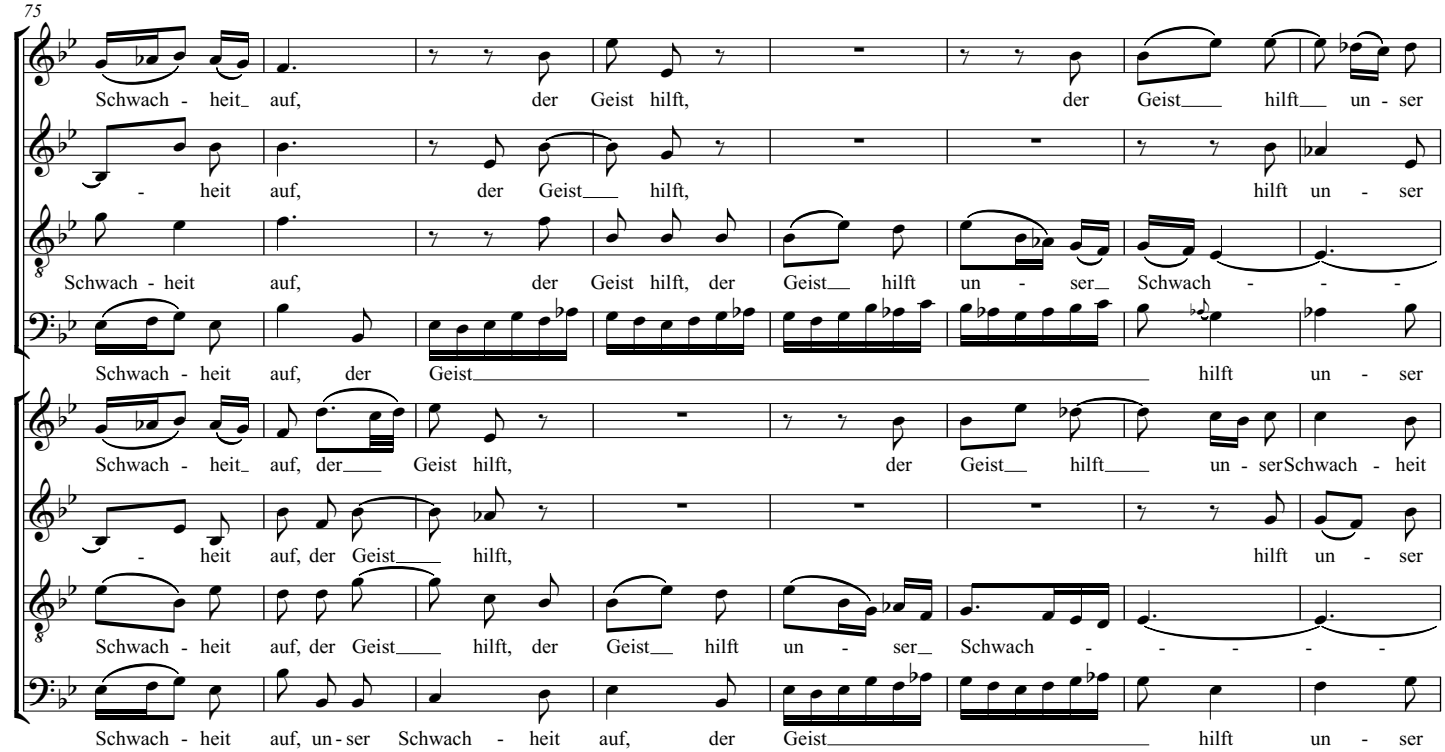
75
Schwach - heit auf, der Geist hilft, der Geist hilft un - ser
- heit auf, der Geist hilft, hilft un - ser
Schwach - heit auf, der Geist hilft, der Geist hilft un - ser Schwach - - -
Schwach - heit auf, der Geist hilft un - ser
Schwach - heit auf, der Geist hilft, der Geist hilft un - ser Schwach - heit
- heit auf, der Geist hilft, hilft un - ser
Schwach - heit auf, der Geist hilft, der Geist hilft un - ser Schwach - - - - -
Schwach - heit auf, un - ser Schwach - heit auf, der Geist hilft un - ser

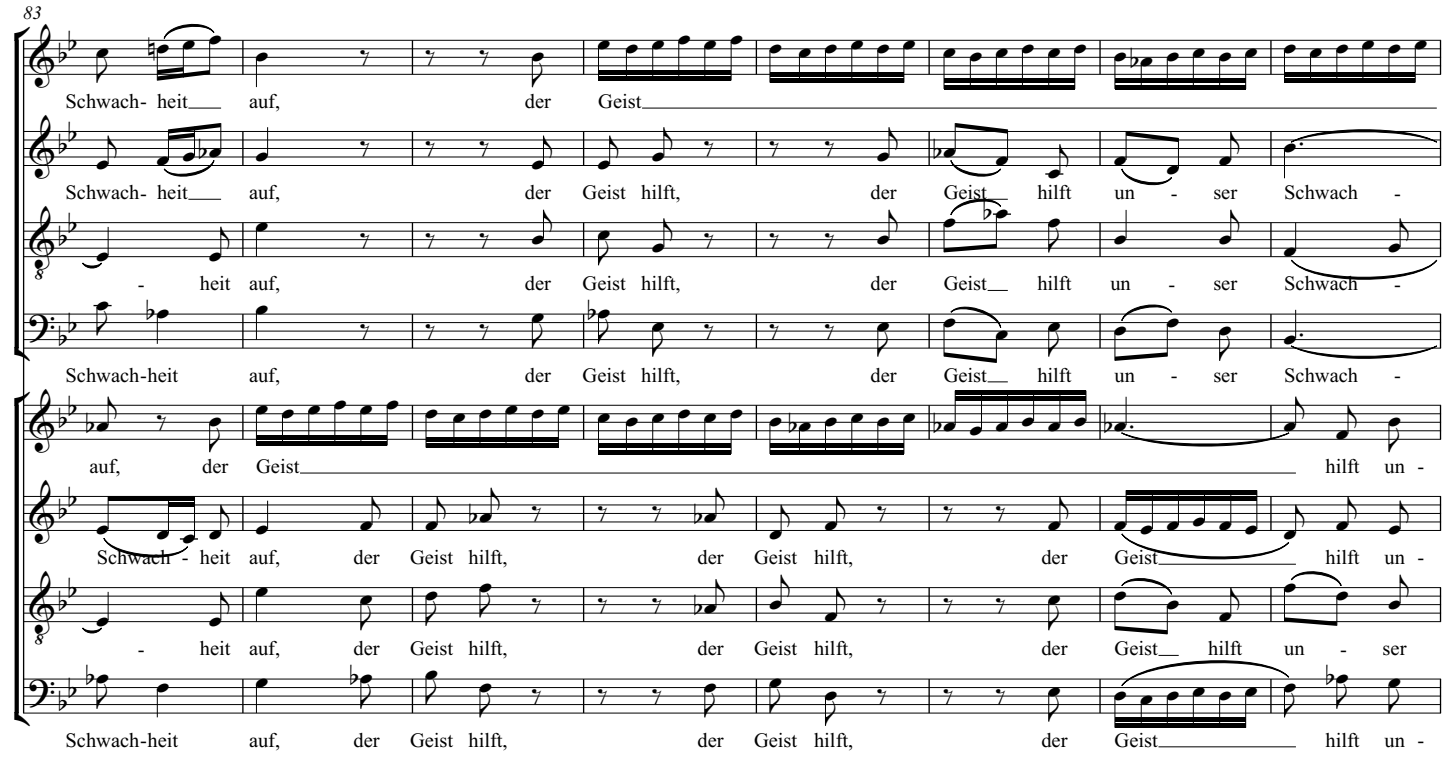
83
Schwach- heit auf, der Geist
Schwach- heit auf, der Geist hilft, der Geist hilft un - ser Schwach -
- heit auf, der Geist hilft, der Geist hilft un - ser Schwach -
Schwach-heit auf, der Geist hilft, der Geist hilft un - ser Schwach -
auf, der Geist hilft un -
Schwach - heit auf, der Geist hilft, der Geist hilft, der Geist hilft un -
- heit auf, der Geist hilft, der Geist hilft, der Geist hilft un - ser
Schwach-heit auf, der Geist hilft, der Geist hilft, der Geist hilft un -

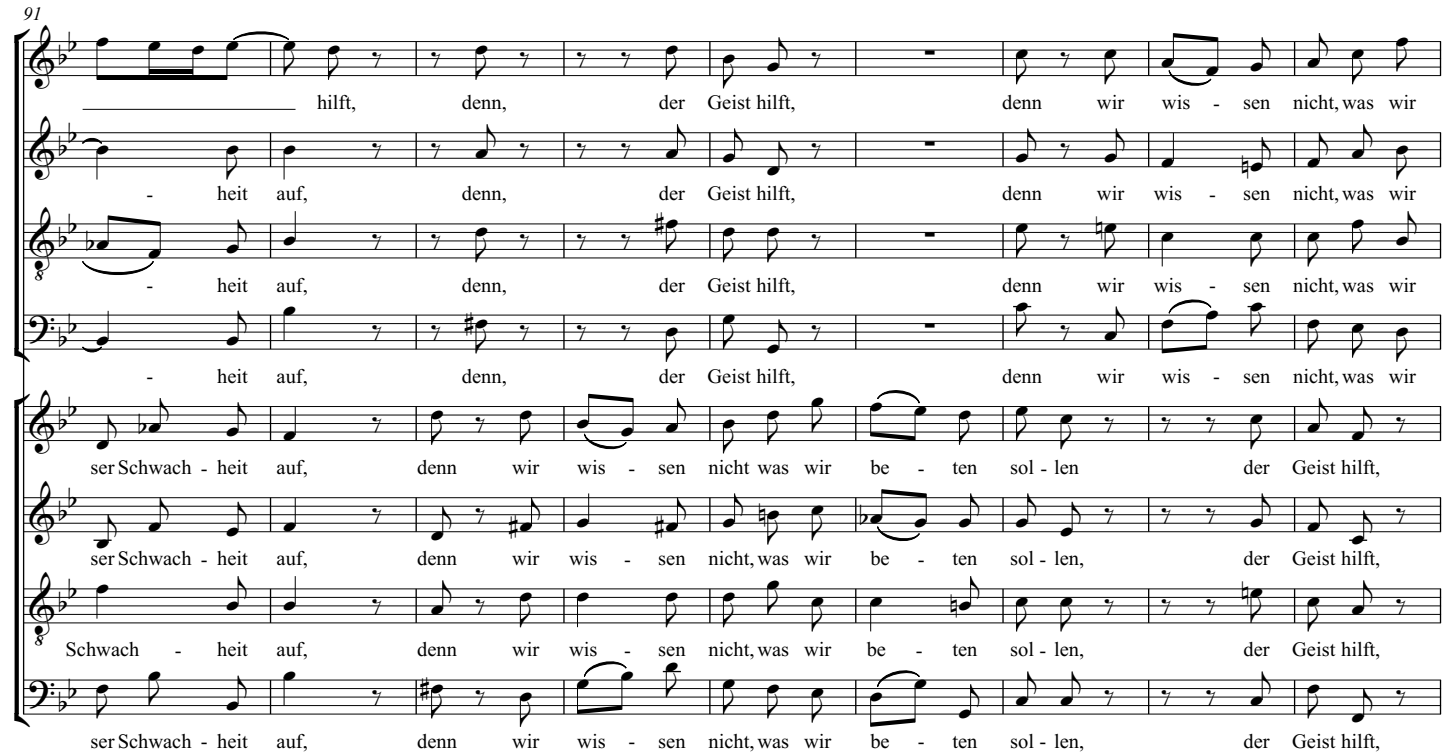
91
hilft, denn, der Geist hilft, denn wir wis - sen nicht, was wir
- heit auf, denn, der Geist hilft, denn wir wis - sen nicht, was wir
- heit auf, denn, der Geist hilft, denn wir wis - sen nicht, was wir
- heit auf, denn, der Geist hilft, denn wir wis - sen nicht, was wir
ser Schwach - heit auf, denn wir wis - sen nicht was wir be - ten sol - len der Geist hilft,
ser Schwach - heit auf, denn wir wis - sen nicht, was wir be - ten sol - len, der Geist hilft,
Schwach - heit auf, denn wir wis - sen nicht, was wir be - ten sol - len, der Geist hilft,
ser Schwach - heit auf, denn wir wis - sen nicht, was wir be - ten sol - len, der Geist hilft,

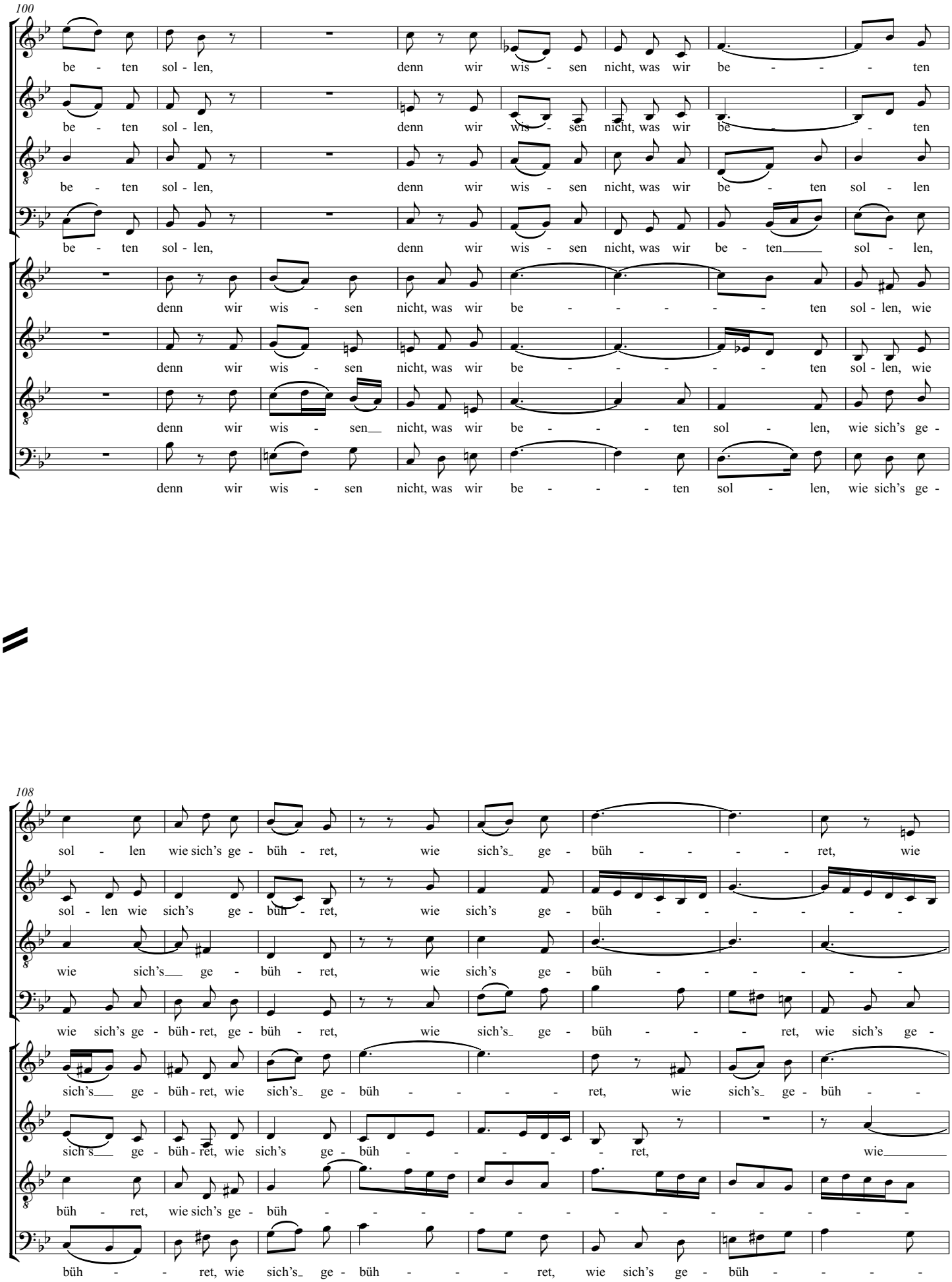
100
be - ten sol - len, denn wir wis - sen nicht, was wir be - - - ten
be - ten sol - len, denn wir wis - sen nicht, was wir be - - ten
be - ten sol - len, denn wir wis - sen nicht, was wir be - ten sol - len
be - ten sol - len, denn wir wis - sen nicht, was wir be - ten sol - len,
denn wir wis - sen nicht, was wir be - - - - - ten sol - len, wie
denn wir wis - sen nicht, was wir be - - - - - ten sol - len, wie
denn wir wis - sen nicht, was wir be - - - - ten sol - len, wie sich's ge -
denn wir wis - sen nicht, was wir be - - - - ten sol - len, wie sich's ge -
108
sol - len wie sich's ge - büh - ret, wie sich's ge - büh - - - - ret, wie
sol - len wie sich's ge - büh - ret, wie sich's ge - büh - - - - - -
wie sich's ge - büh - ret, wie sich's ge - büh - - - - - -
wie sich's ge - büh - ret, ge - büh - ret, wie sich's ge - büh - - - ret, wie sich's ge -
sich's ge - büh - ret, wie sich's ge - büh - - - - ret, wie sich's ge - büh - -
sich's ge - büh - ret, wie sich's ge - büh - - - - ret, wie
büh - ret, wie sich's ge - büh - - - - - - - - - - -
büh - - ret, wie sich's ge - büh - - - ret, wie sich's ge - büh - - - -

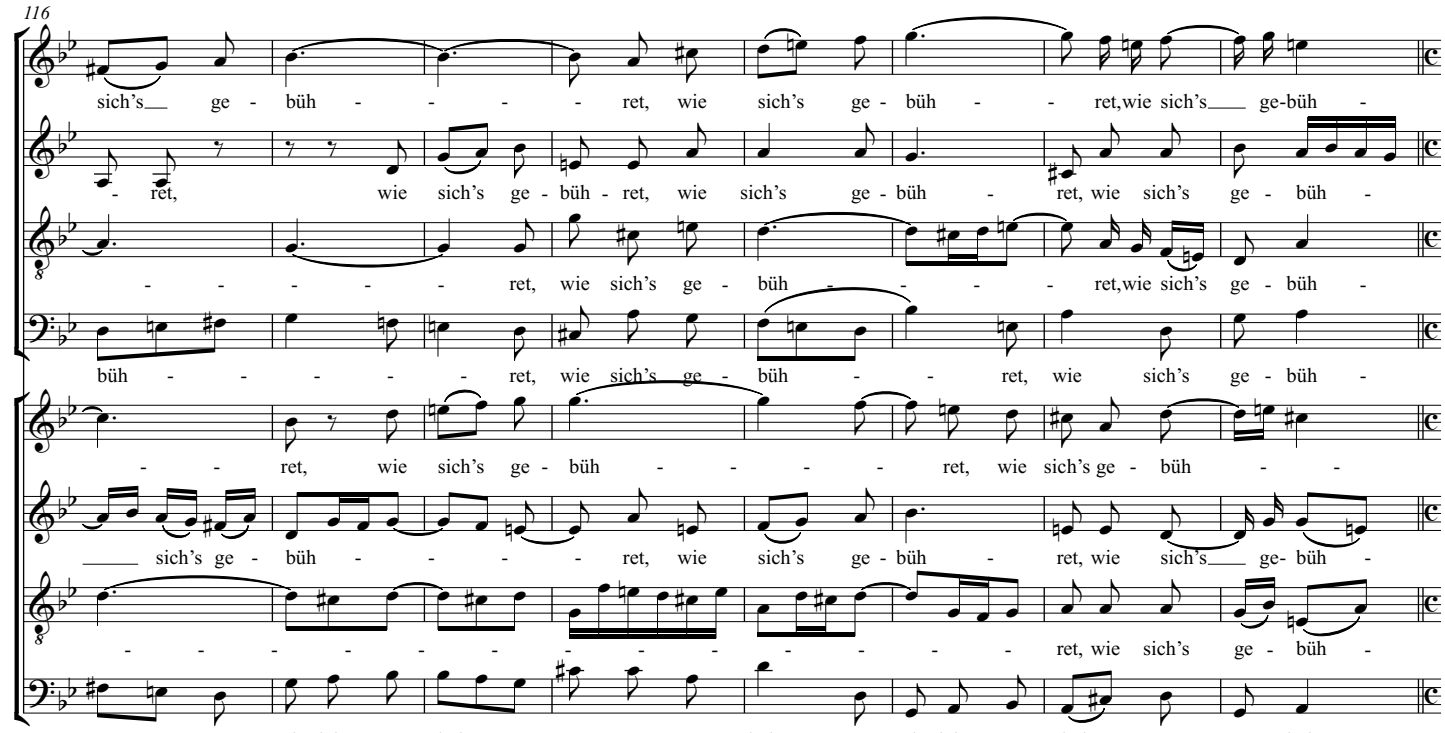
116
sich's ge - büh - - - - ret, wie sich's ge - büh - - ret,wie sich's ge-büh -
- ret, wie sich's ge - büh - ret, wie sich's ge - büh - ret, wie sich's ge - büh -
- - - - - ret, wie sich's ge - büh - - - - ret,wie sich's ge - büh -
büh - - - - - ret, wie sich's ge - büh - - ret, wie sich's ge - büh -
- - ret, wie sich's ge - büh - - - - ret, wie sich's ge - büh - -
sich's ge - büh - - - - ret, wie sich's ge - büh - ret, wie sich's ge- büh -
- - - - - - - - - - - - - ret, wie sich's ge - büh -
- ret, wie sich's ge - büh - - ret, ge - büh - ret, wie sich's ge - büh - ret, ge - büh -

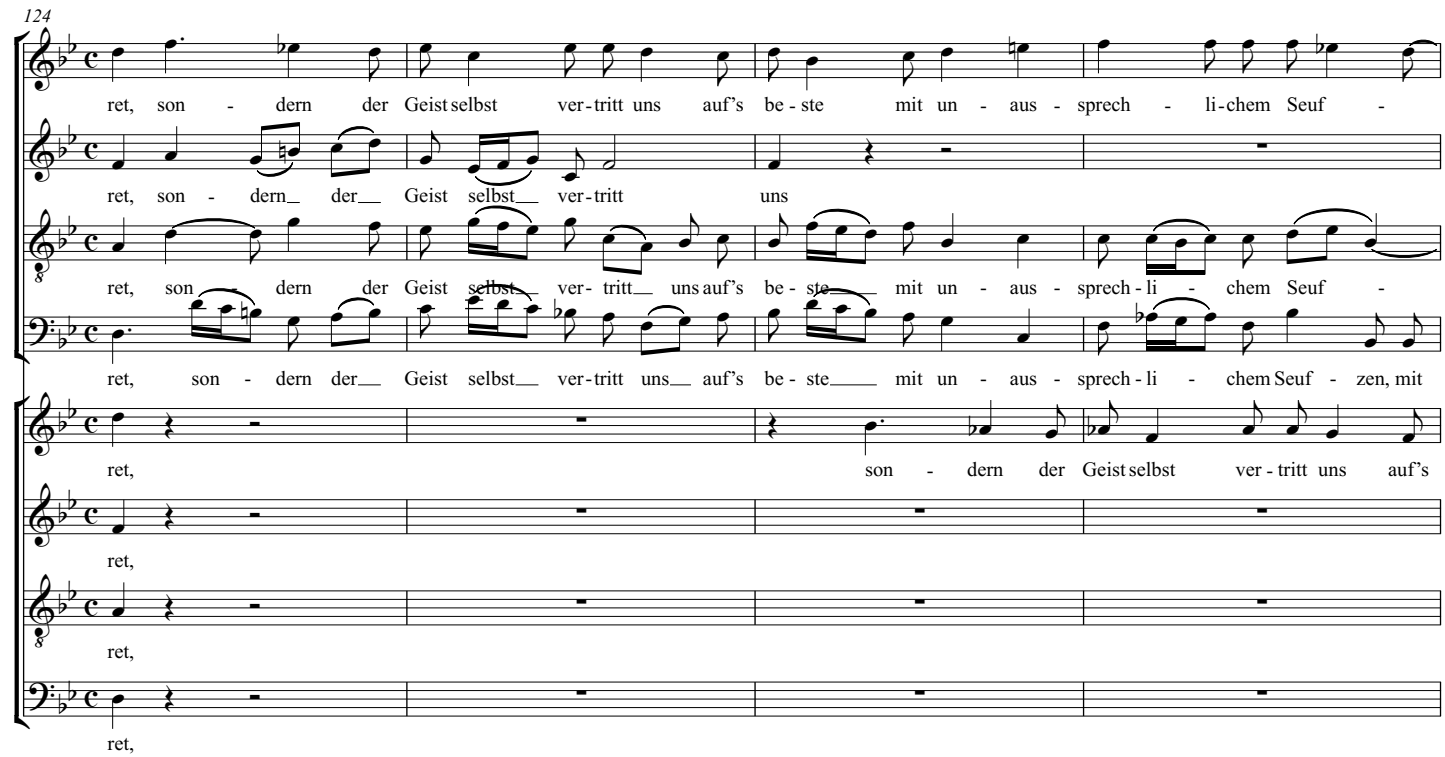
124
ret, son - dern der Geist selbst ver - tritt uns auf's be - ste mit un - aus - sprech - li - chem Seuf -
ret, son - dern der Geist selbst ver - tritt uns
ret, son - dern der Geist selbst ver - tritt uns auf's be - ste mit un - aus - sprech - li - chem Seuf -
ret, son - dern der Geist selbst ver - tritt uns auf's be - ste mit un - aus - sprech - li - chem Seuf - zen, mit
ret, son - dern der Geist selbst ver - tritt uns auf's
ret,
ret,
ret,

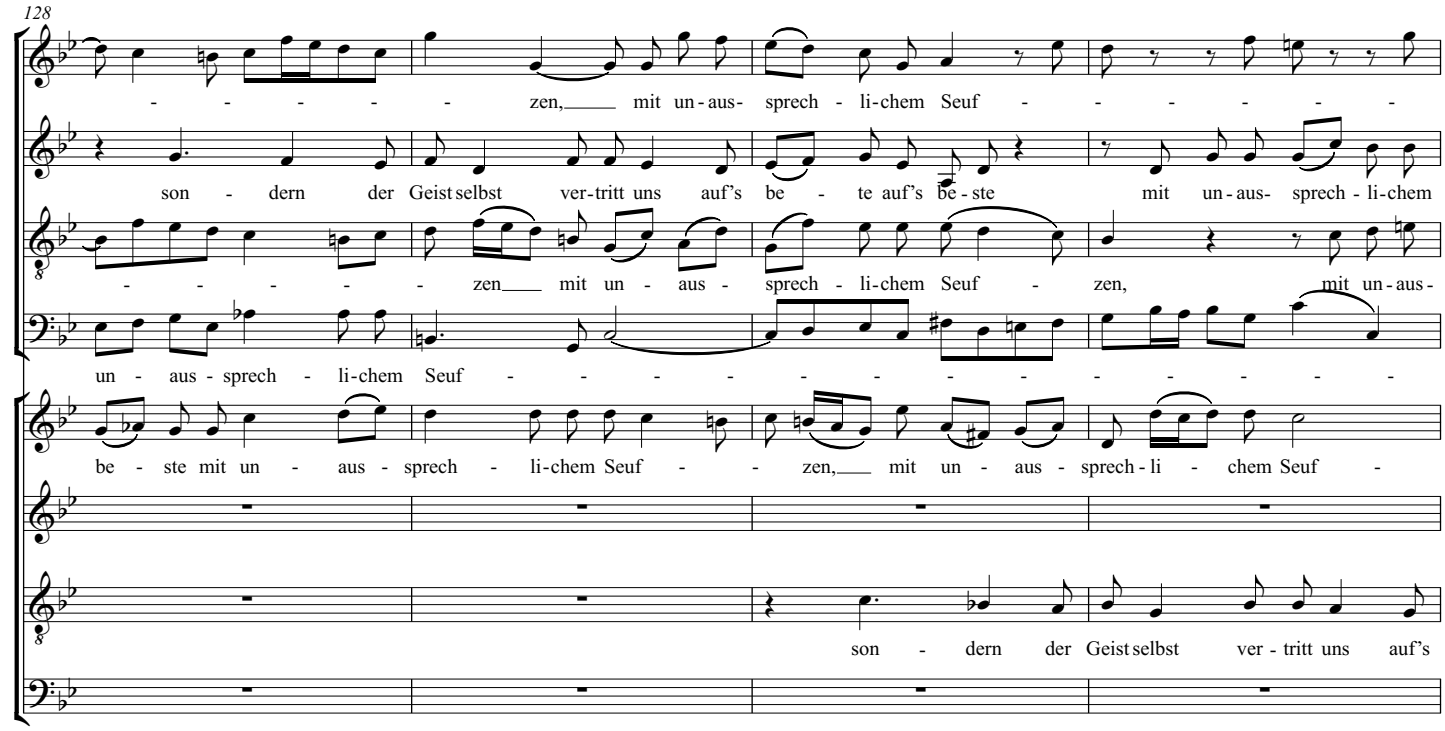
128
zen, mit un-aus- sprech - li-chem Seuf -
son - dern der Geist selbst ver-tritt uns auf's be - te auf's be-ste mit un-aus- sprech - li-chem
zen mit un - aus - sprech - li-chem Seuf - zen, mit un-aus-
un - aus - sprech - li-chem Seuf -
be - ste mit un - aus - sprech - li-chem Seuf - zen, mit un - aus - sprech-li - chem Seuf -
son - dern der Geist selbst ver - tritt uns auf's

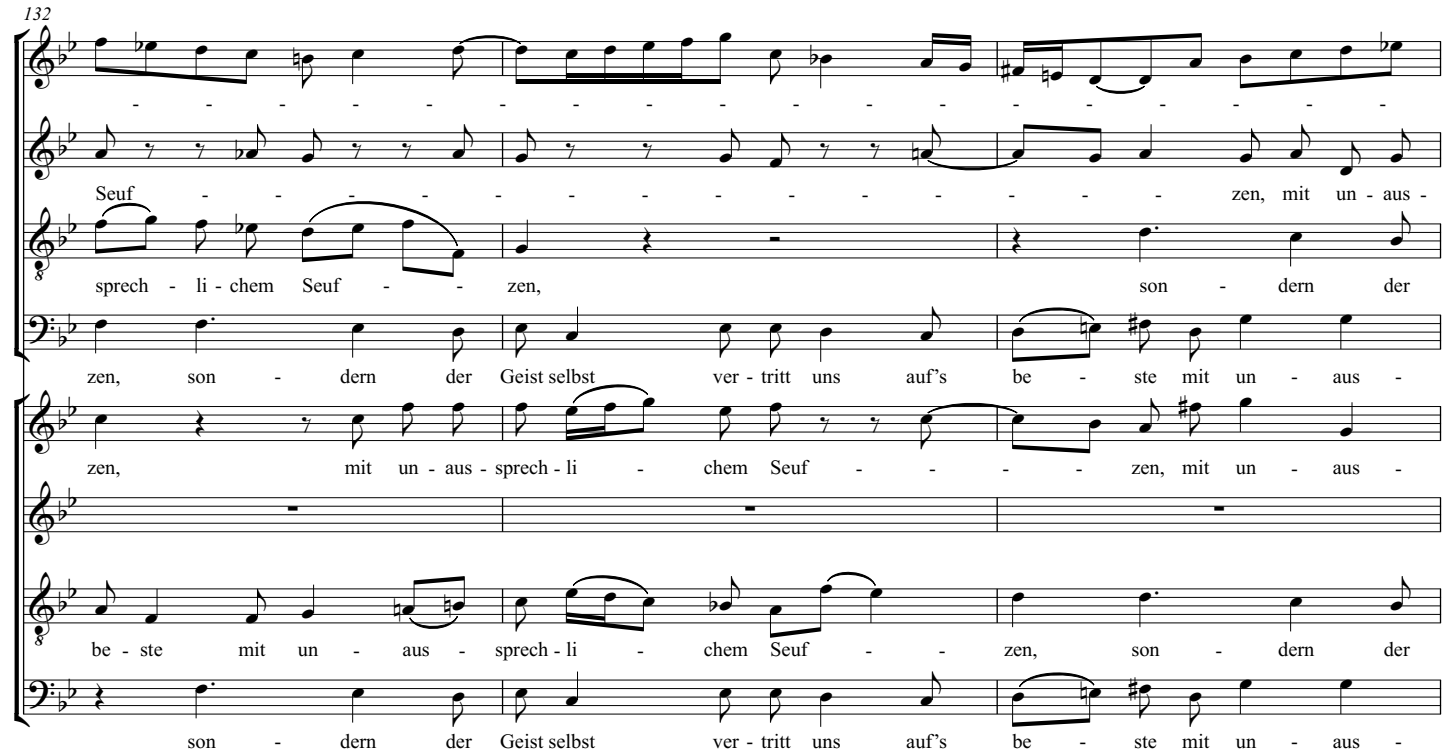
132
Seuf - zen, mit un-aus -
sprech - li - chem Seuf - zen, son - dern der
zen, son - dern der Geist selbst ver - tritt uns auf's be - ste mit un - aus -
zen, mit un - aus - sprech - li - chem Seuf - zen, mit un - aus -
be - ste mit un - aus - sprech - li - chem Seuf - zen, son - dern der
son - dern der Geist selbst ver - tritt uns auf's be - ste mit un - aus -

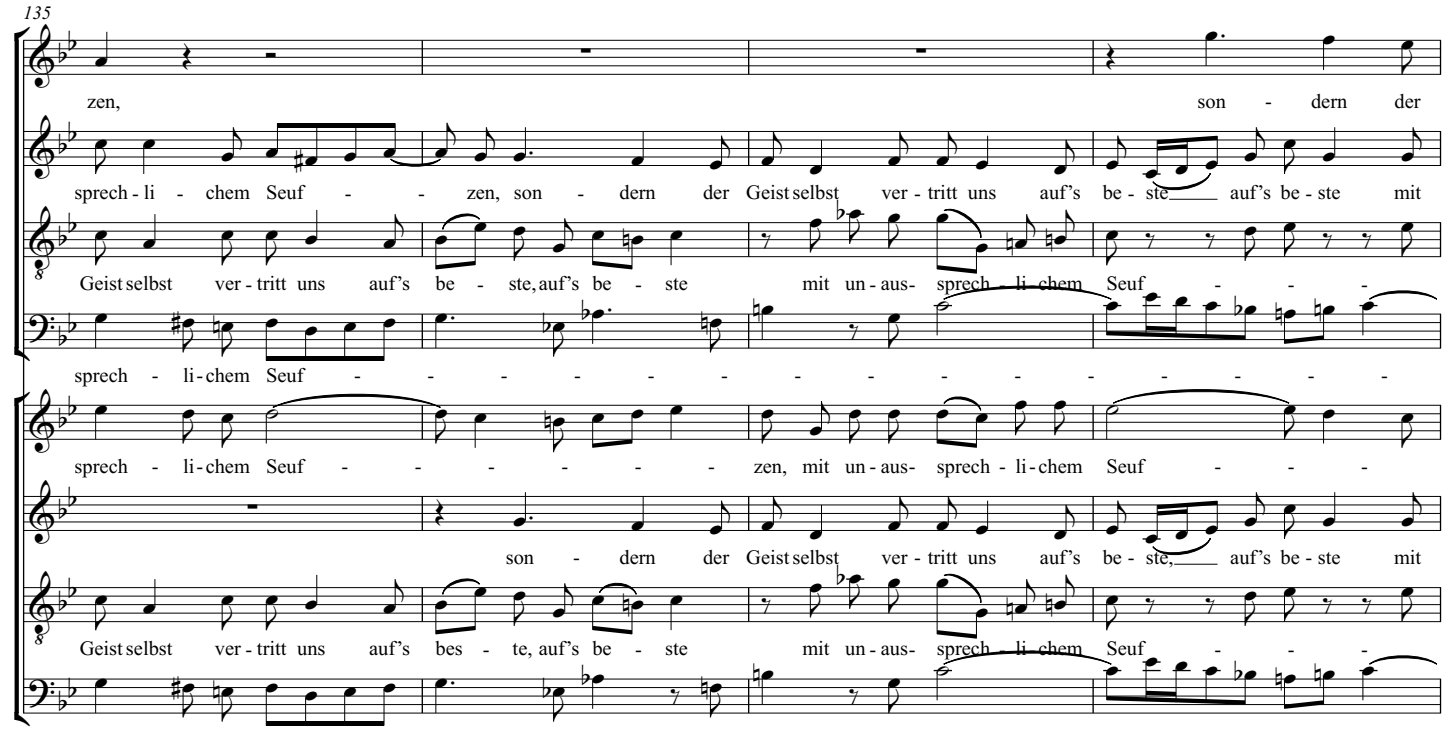
135
zen, son - dern der
sprech - li - chem Seuf - - zen, son - dern der Geist selbst ver - tritt uns auf's be - ste auf's be - ste mit
Geist selbst ver - tritt uns auf's be - ste, auf's be - ste mit un - aus - sprech - li - chem Seuf - - -
sprech - li - chem Seuf - - - - - - - - - - - - - - - - - -
sprech - li - chem Seuf - - - - - - - zen, mit un - aus - sprech - li - chem Seuf - - -
son - dern der Geist selbst ver - tritt uns auf's be - ste, auf's be - ste mit
Geist selbst ver - tritt uns auf's bes - te, auf's be - ste mit un - aus - sprech - li - chem Seuf - - -
sprech - li - chem Seuf - - - - - - - - - - - - - - - - - -

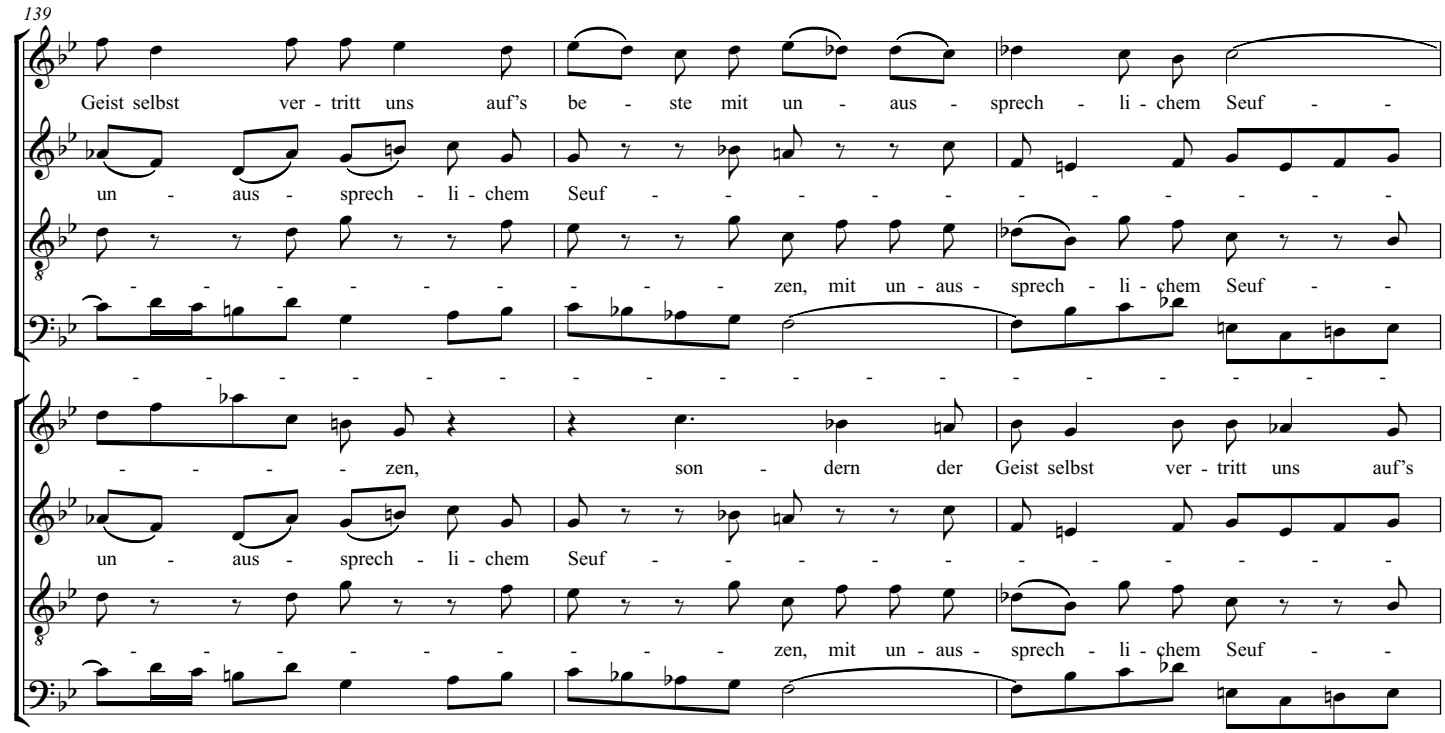
139
Geist selbst ver - tritt uns auf's be - ste mit un - aus - sprech - li - chem Seuf - -
un - aus - sprech - li - chem Seuf - - - - - - - - - - - - - -
- - - - - - - - - - - - zen, mit un - aus - sprech - li - chem Seuf - -
- - - - - - - - - - - - - - - - - - - - - - - - - - - - - - -
- - - - - zen, son - dern der Geist selbst ver - tritt uns auf's
un - aus - sprech - li - chem Seuf - - - - - - - - - - - - - -
- - - - - - - - - - - - zen, mit un - aus - sprech - li - chem Seuf - -
- - - - - - - - - - - - - - - - - - - - - - - - - - - - - - -

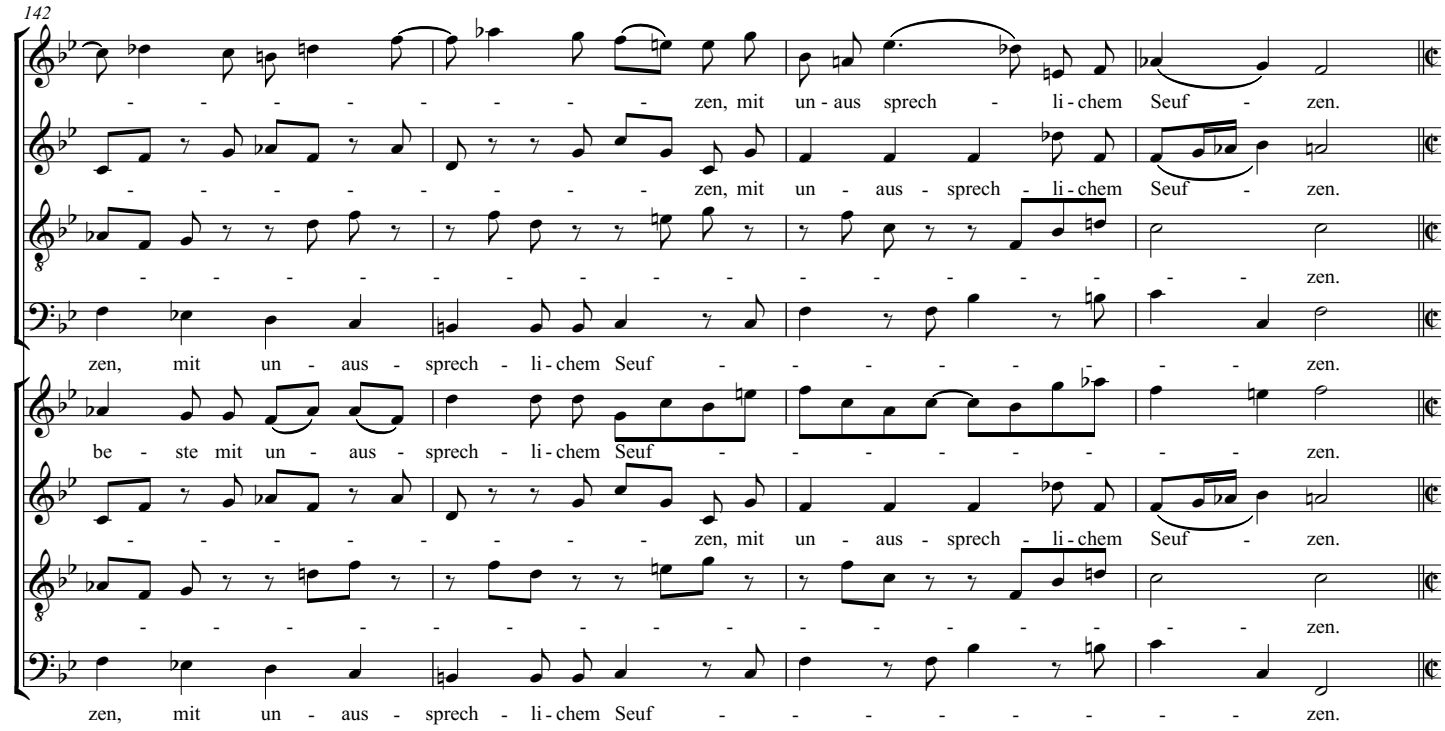
142
zen, mit un - aus - sprech - li - chem Seuf - zen.
zen, mit un - aus - sprech - li - chem Seuf - zen.
zen.
zen, mit un - aus - sprech - li - chem Seuf - zen.
be - ste mit un - aus - sprech - li - chem Seuf - zen.
zen, mit un - aus - sprech - li - chem Seuf - zen.
zen.
zen, mit un - aus - sprech - li - chem Seuf - zen.

Chor I, II

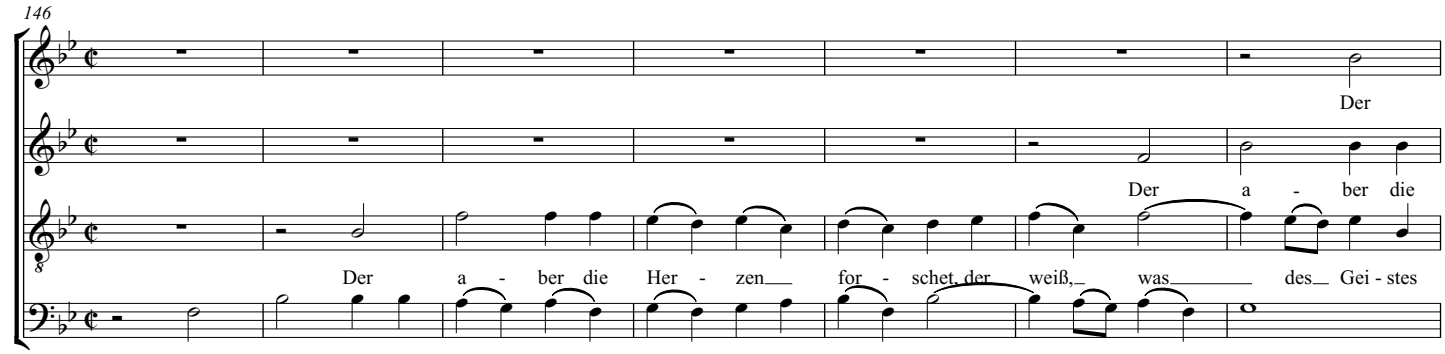
146
Der
Der a - ber die
Der a - ber die Her - zen for - schet, der weiß, was des Gei - stes
Der a - ber die Her - zen for - schet, der weiß, was des Gei - stes Sinn

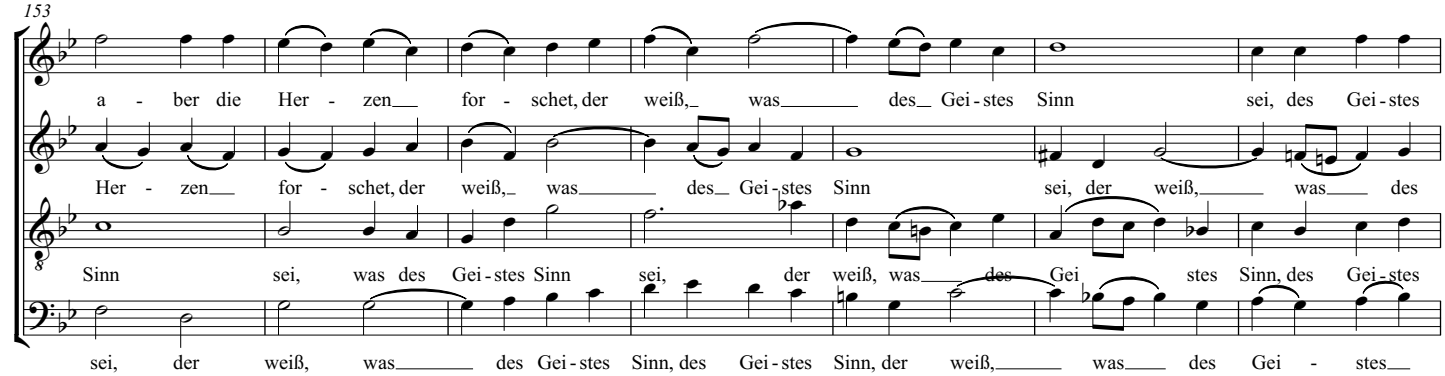
153
a - ber die Her - zen for - schet, der weiß, was des Gei - stes Sinn sei, des Gei - stes
Her - zen for - schet, der weiß, was des Gei - stes Sinn sei, der weiß, was des
Sinn sei, was des Gei - stes Sinn sei, der weiß, was des Gei stes Sinn, des Gei - stes
sei, der weiß, was des Gei - stes Sinn, des Gei - stes Sinn, der weiß, was des Gei - stes

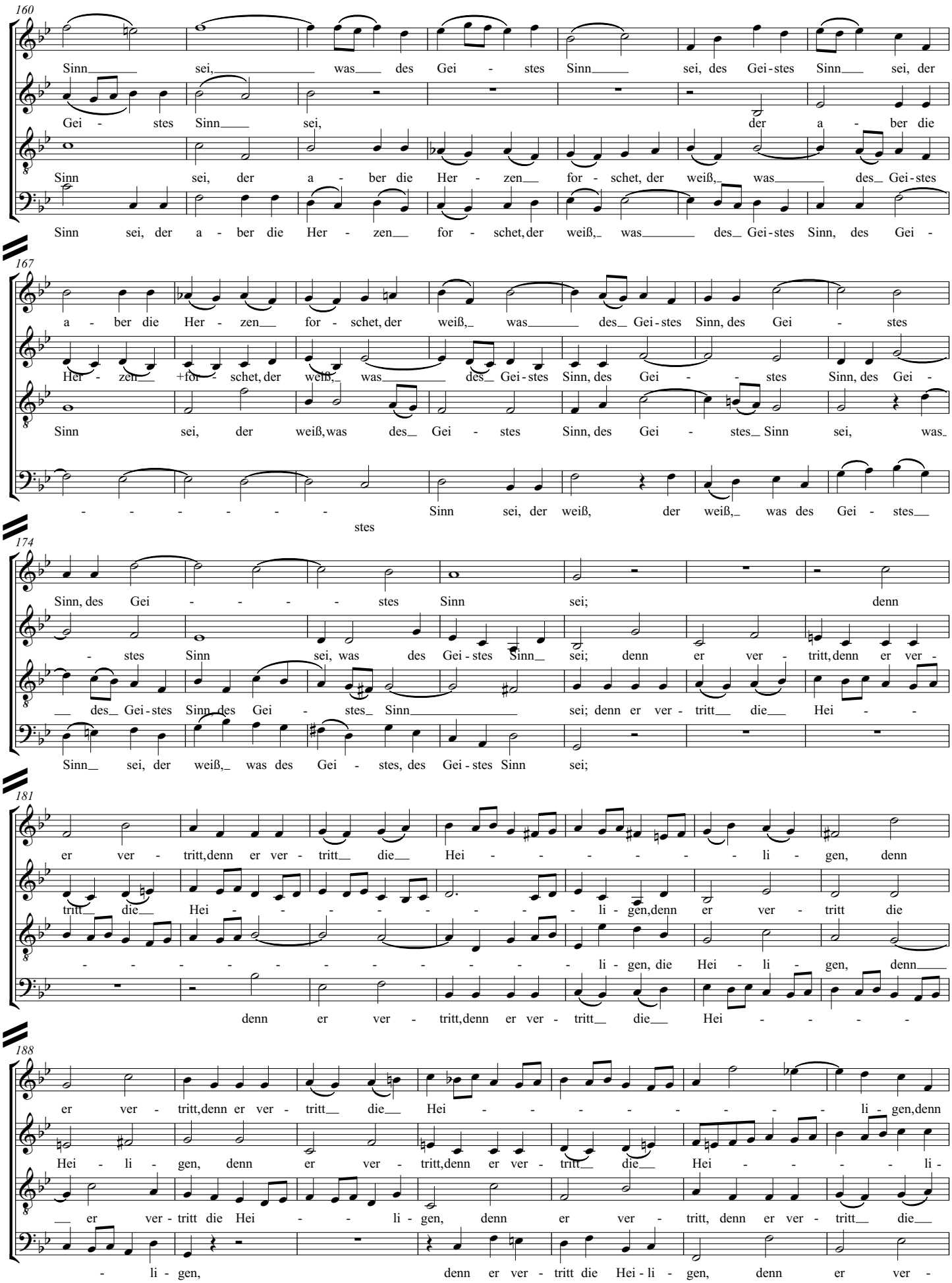
160
Sinn sei, was des Gei - stes Sinn sei, des Gei-stes Sinn sei, der
Gei - stes Sinn sei, der a - ber die
Sinn sei, der a - ber die Her - zen for - schet, der weiß, was des Gei-stes
Sinn sei, der a - ber die Her - zen for - schet, der weiß, was des Gei-stes Sinn, des Gei -
167
a - ber die Her - zen for - schet, der weiß, was des Gei-stes Sinn, des Gei - stes
Her - zen for - schet, der weiß, was des Gei-stes Sinn, des Gei - stes Sinn, des Gei -
Sinn sei, der weiß, was des Gei - stes Sinn, des Gei - stes Sinn sei, was
Sinn sei, der weiß, der weiß, was des Gei - stes
stes
174
Sinn, des Gei - stes Sinn sei; denn
stes Sinn sei, was des Gei-stes Sinn sei; denn er ver - tritt, denn er ver -
des Gei-stes Sinn des Gei - stes Sinn sei; denn er ver - tritt die Hei -
Sinn sei, der weiß, was des Gei - stes, des Gei-stes Sinn sei;
181
er ver - tritt, denn er ver - tritt die Hei - li - gen, denn
tritt die Hei - li - gen, denn er ver - tritt die
li - gen, die Hei - li - gen, denn
denn er ver - tritt, denn er ver - tritt die Hei -
188
er ver - tritt, denn er ver - tritt die Hei - li - gen, denn
Hei - li - gen, denn er ver - tritt, denn er ver - tritt die Hei - li -
er ver - tritt die Hei - li - gen, denn er ver - tritt, denn er ver - tritt die
li - gen, denn er ver - tritt die Hei - li - gen, denn er ver -

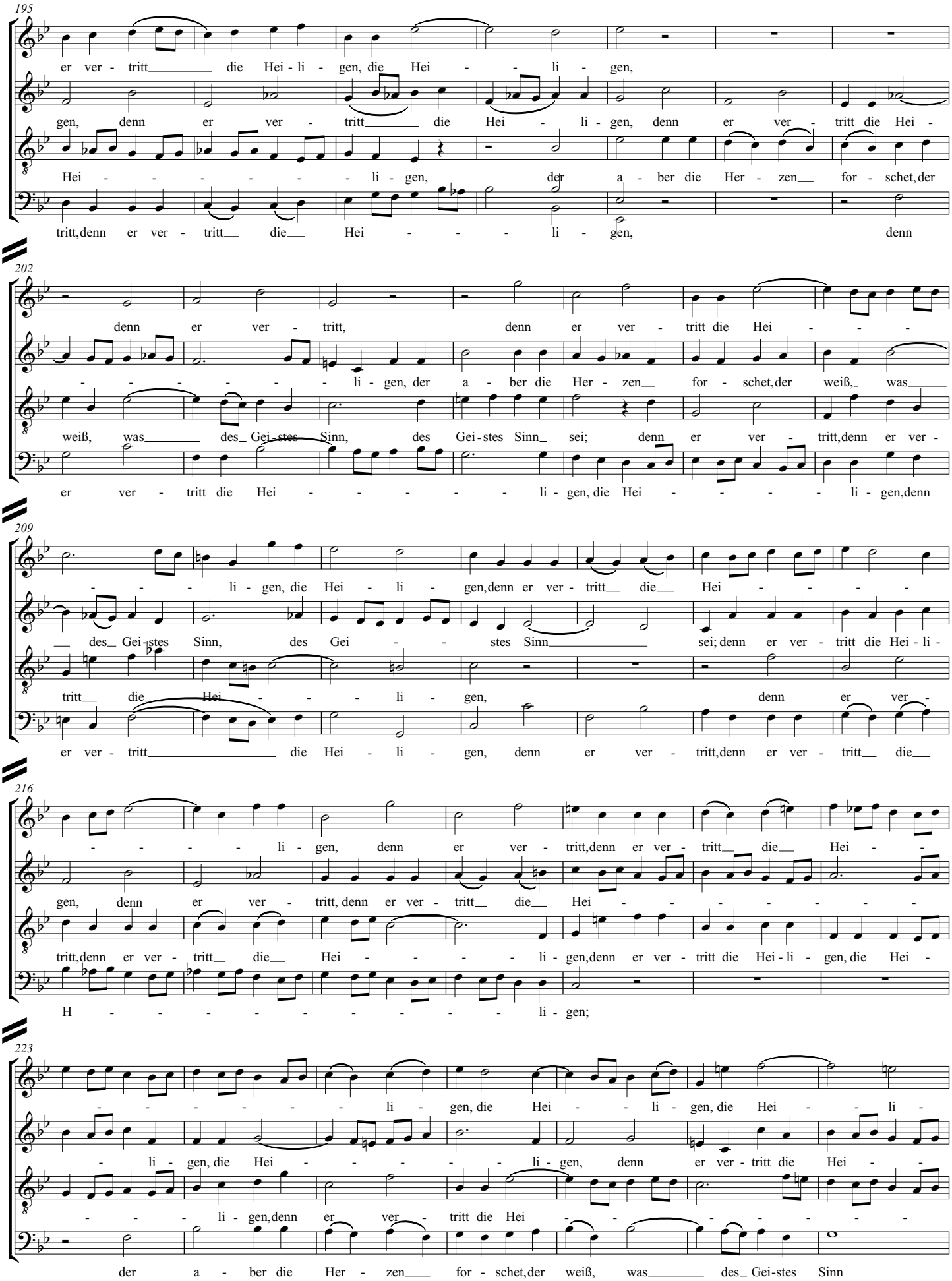
195
er ver - tritt die Hei - li - gen, die Hei - - li - gen,
gen, denn er ver - tritt die Hei - li - gen, denn er ver - tritt die Hei -
Hei - - - - - - li - gen, der a - ber die Her - zen for - schet, der
tritt, denn er ver - tritt die Hei - - - li - gen, denn
202
denn er ver - tritt, denn er ver - tritt die Hei - - -
- - - - - - li - gen, der a - ber die Her - zen for - schet, der weiß, was
weiß, was des Gei - stes Sinn, des Gei - stes Sinn sei; denn er ver - tritt, denn er ver -
er ver - tritt die Hei - - - - - li - gen, die Hei - - - - - li - gen, denn
209
- - - - li - gen, die Hei - li - gen, denn er ver - tritt die Hei - - - - -
des Gei - stes Sinn, des Gei - - stes Sinn sei; denn er ver - tritt die Hei - li -
tritt die Hei - - - li - gen, denn er ver -
er ver - tritt die Hei - li - gen, denn er ver - tritt, denn er ver - tritt die
216
- - - - - li - gen, denn er ver - tritt, denn er ver - tritt die Hei - -
gen, denn er ver - tritt, denn er ver - tritt die Hei - - - - - - -
tritt, denn er ver - tritt die Hei - - - - li - gen, denn er ver - tritt die Hei - li - gen, die Hei -
H - - - - - - - - - li - gen;
223
- - - - - - - li - gen, die Hei - - li - gen, die Hei - - li -
- li - gen, die Hei - - - - - - li - gen, denn er ver - tritt die Hei - -
- - - li - gen, denn er ver - tritt die Hei - - - - - - -
der a - ber die Her - zen for - schet, der weiß, was des Gei - stes Sinn

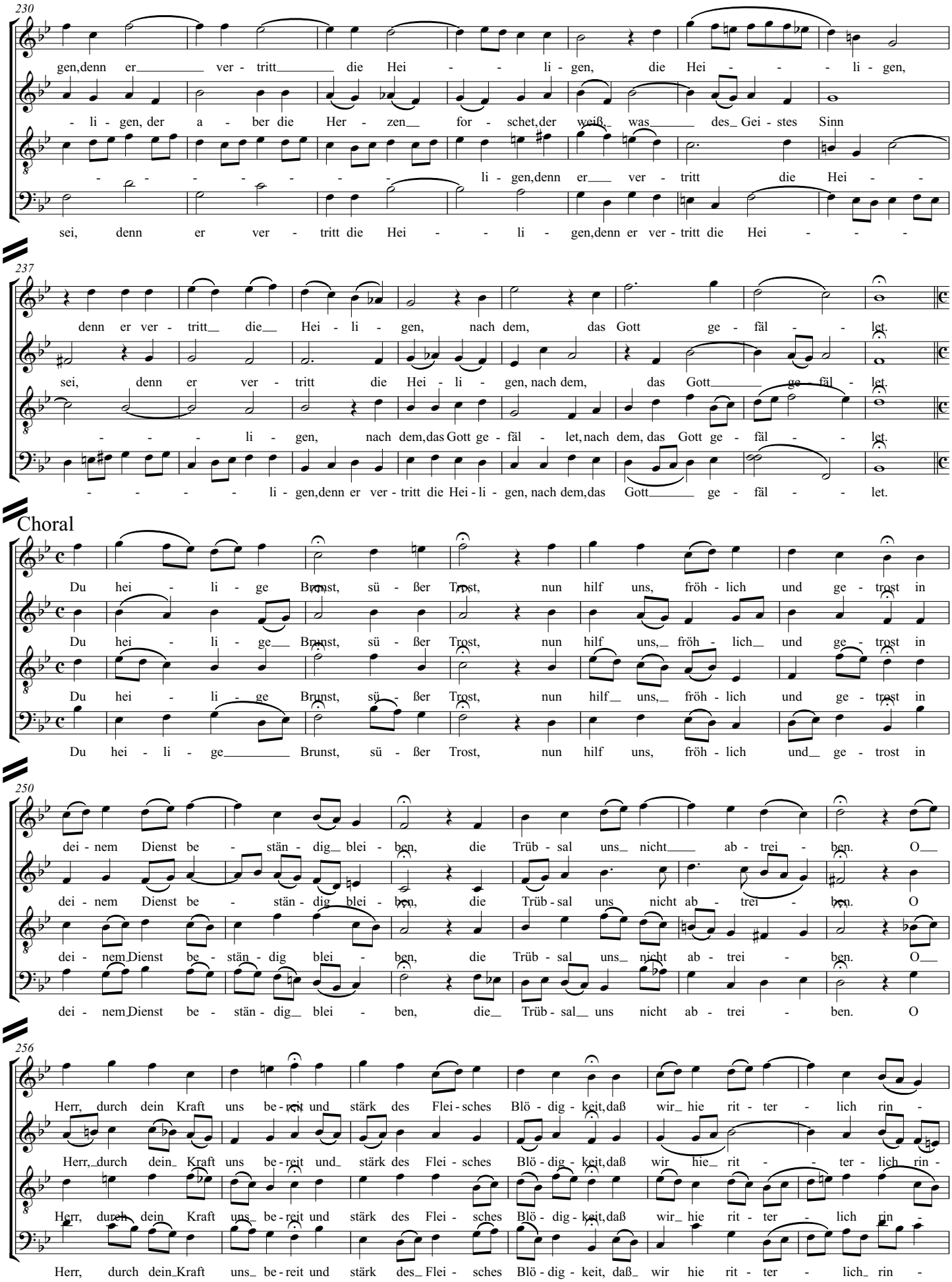
230
gen,denn er ver - tritt die Hei - - li - gen, die Hei - - - li - gen,
- li - gen, der a - ber die Her - zen for - schet,der weiß was des Gei - stes Sinn
- - - - - - - li - gen,denn er ver - tritt die Hei - -
sei, denn er ver - tritt die Hei - - li - gen,denn er ver - tritt die Hei - - -
237
denn er ver - tritt die Hei - li - gen, nach dem, das Gott ge - fäl - - let.
sei, denn er ver - tritt die Hei - li - gen, nach dem, das Gott ge - fäl - let.
- - - li - gen, nach dem,das Gott ge - fäl - let,nach dem, das Gott ge - fäl - - let.
- - - - - li - gen,denn er ver - tritt die Hei - li - gen, nach dem,das Gott ge - fäl - - let.
Choral
Du hei - li - ge Brunst, sü - ßer Trost, nun hilf uns, fröh - lich und ge - trost in
Du hei - li - ge Brunst, sü - ßer Trost, nun hilf uns, fröh - lich und ge - trost in
Du hei - li - ge Brunst, sü - ßer Trost, nun hilf uns, fröh - lich und ge - trost in
Du hei - li - ge Brunst, sü - ßer Trost, nun hilf uns, fröh - lich und ge - trost in
250
dei - nem Dienst be - stän - dig blei - ben, die Trüb - sal uns nicht ab - trei - ben. O
dei - nem Dienst be - stän - dig blei - ben, die Trüb - sal uns nicht ab - trei - ben. O
dei - nem Dienst be - stän - dig blei - ben, die Trüb - sal uns nicht ab - trei - ben. O
dei - nem Dienst be - stän - dig blei - ben, die Trüb - sal uns nicht ab - trei - ben. O
256
Herr, durch dein Kraft uns be - reit und stärk des Flei - sches Blö - dig - keit,daß wir hie rit - ter - lich rin -
Herr, durch dein Kraft uns be - reit und stärk des Flei - sches Blö - dig - keit,daß wir hie rit - - ter - lich rin -
Herr, durch dein Kraft uns be - reit und stärk des Flei - sches Blö - dig - keit,daß wir hie rit - ter - lich rin -
Herr, durch dein Kraft uns be - reit und stärk des Flei - sches Blö - dig - keit, daß wir hie rit - ter - lich rin -

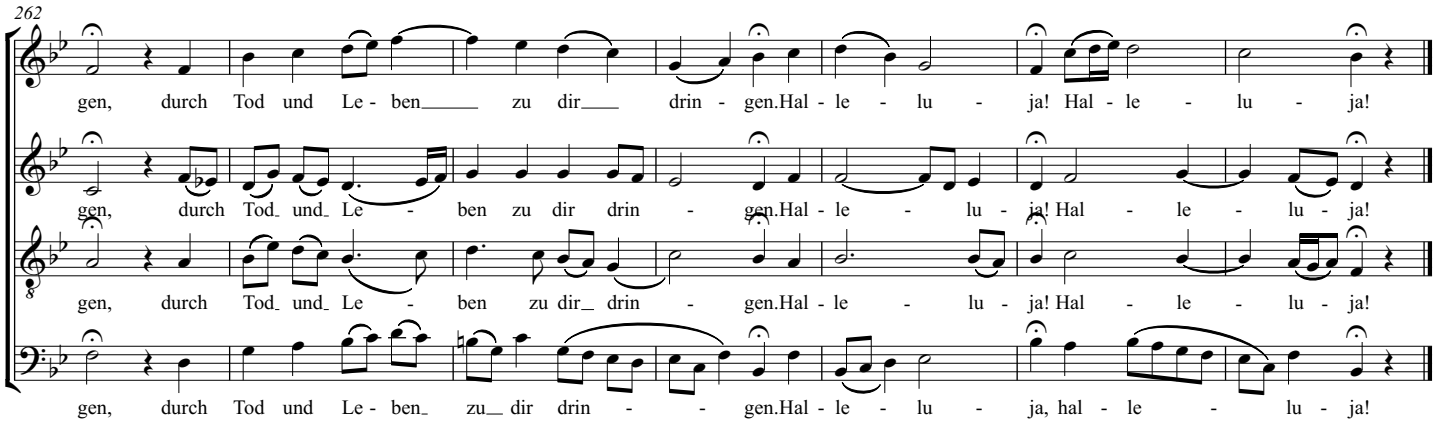
262
gen, durch Tod und Le - ben zu dir drin - gen.Hal - le - lu - ja! Hal - le - lu - ja!
gen, durch Tod und Le - ben zu dir drin - gen.Hal - le - lu - ja! Hal - le - lu - ja!
gen, durch Tod und Le - ben zu dir drin - gen.Hal - le - lu - ja! Hal - le - lu - ja!
gen, durch Tod und Le - ben zu dir drin - gen.Hal - le - lu - ja, hal - le - lu - ja!

# Jesu, meine Freude

BWV 227 1-11

Johann Sebastian Bach

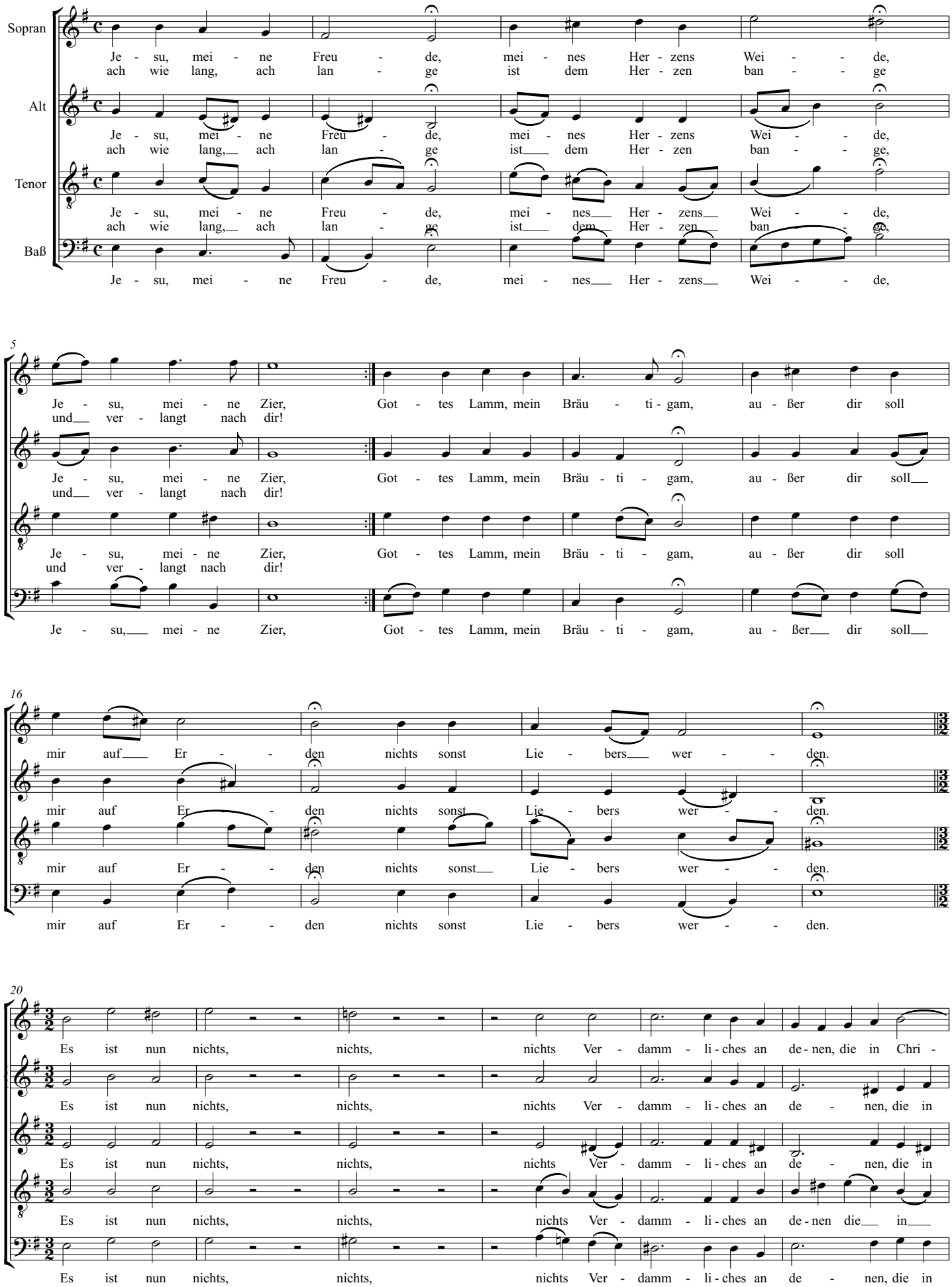

26

- sto Je - su sind, es ist nun nichts, nichts, nichts Ver - damm - li-ches an

Chri-sto Je - su sind, es ist nun nichts, nichts, nichts Ver - damm - li-ches an

Chri-sto Je - su sind, es ist nun nichts, nichts, nichts Ver - damm - li-ches an

Chri - sto Je - su sind, es ist nun nichts, nichts, nichts Ver - damm - li-ches an

Chri-sto Je - su sind, es ist nun nichts, nichts, nichts Ver - damm - li-ches an

33

de - nen, die in Chri - sto Je - su sind, die nicht nach dem Flei - sche

de - nen, die in Chri - sto Je - su sind, die nicht nach dem Flei - sche

de - nen, die in Chri - sto Je - su sind, die nicht nach dem Flei - sche,

de - nen, die in Chri - sto Je - su sind, die nicht nach dem Flei - sche wan - - - -

de - nen, die in Chri - sto Je - su sind, die nicht nach dem Flei - sche

38

wan - - - - - - deln, die nicht nach dem Flei - sche wan - - - -

wan - deln, die nicht nach dem Flei - sche wan - - - - - - deln,

die nicht nach dem Flei - sche wan - - - - - - - - - - - - - - - -

- - - - - - - - - - - - - - - - - - - - - - - - - - - -

wan - - - - - - - - - - - - deln,

42

- - - - - - deln, nach dem Flei - sche wan - deln, die nicht nach dem Flei - sche wan -

die nicht nach dem Flei - sche wan - - - - - - - - - -

- - - - - - - - - - - - - - - deln, die nicht nach dem Flei - sche

- - - - - - - - - - deln, die nicht nach dem Flei - sche wan - - - - -

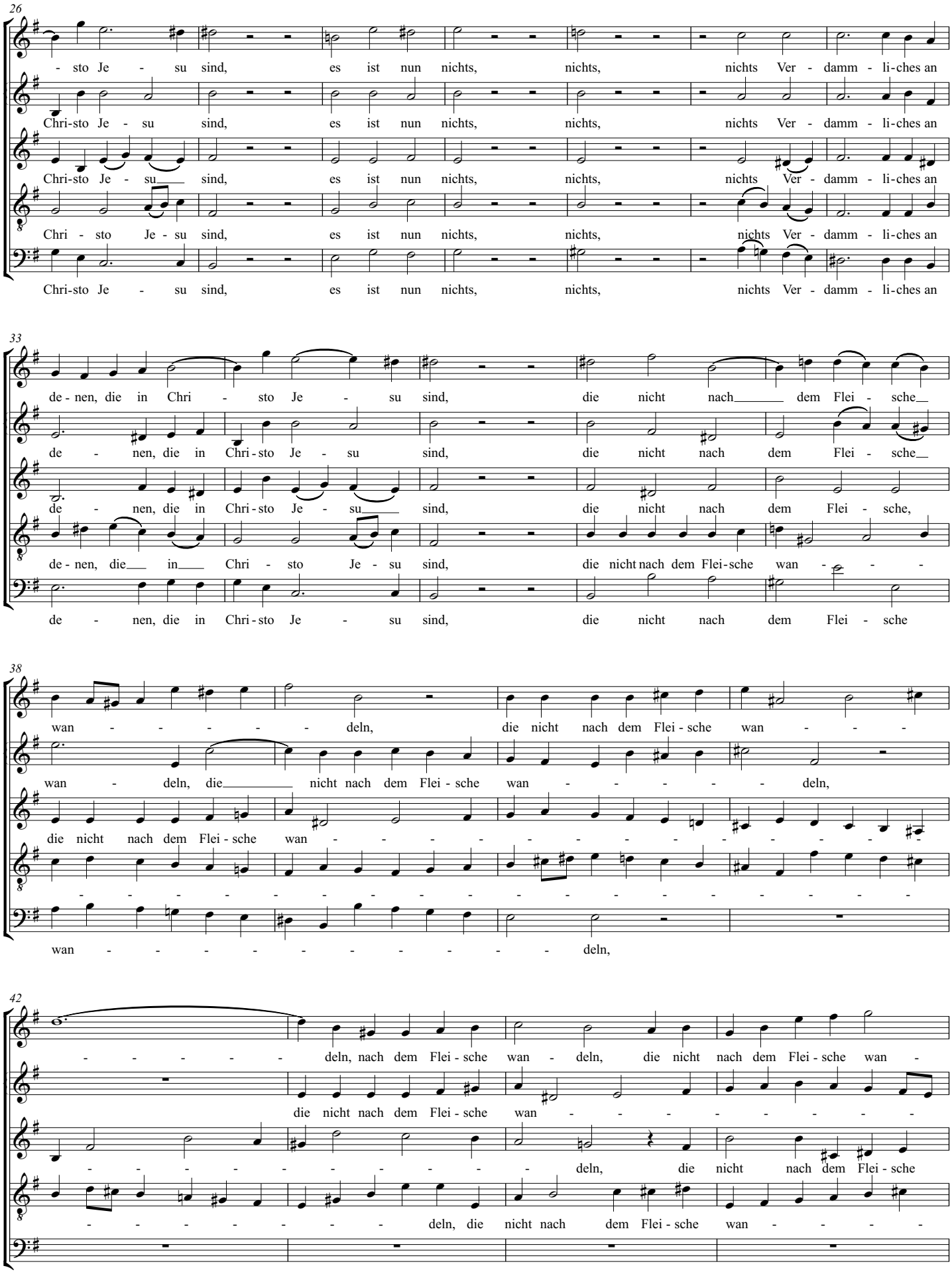

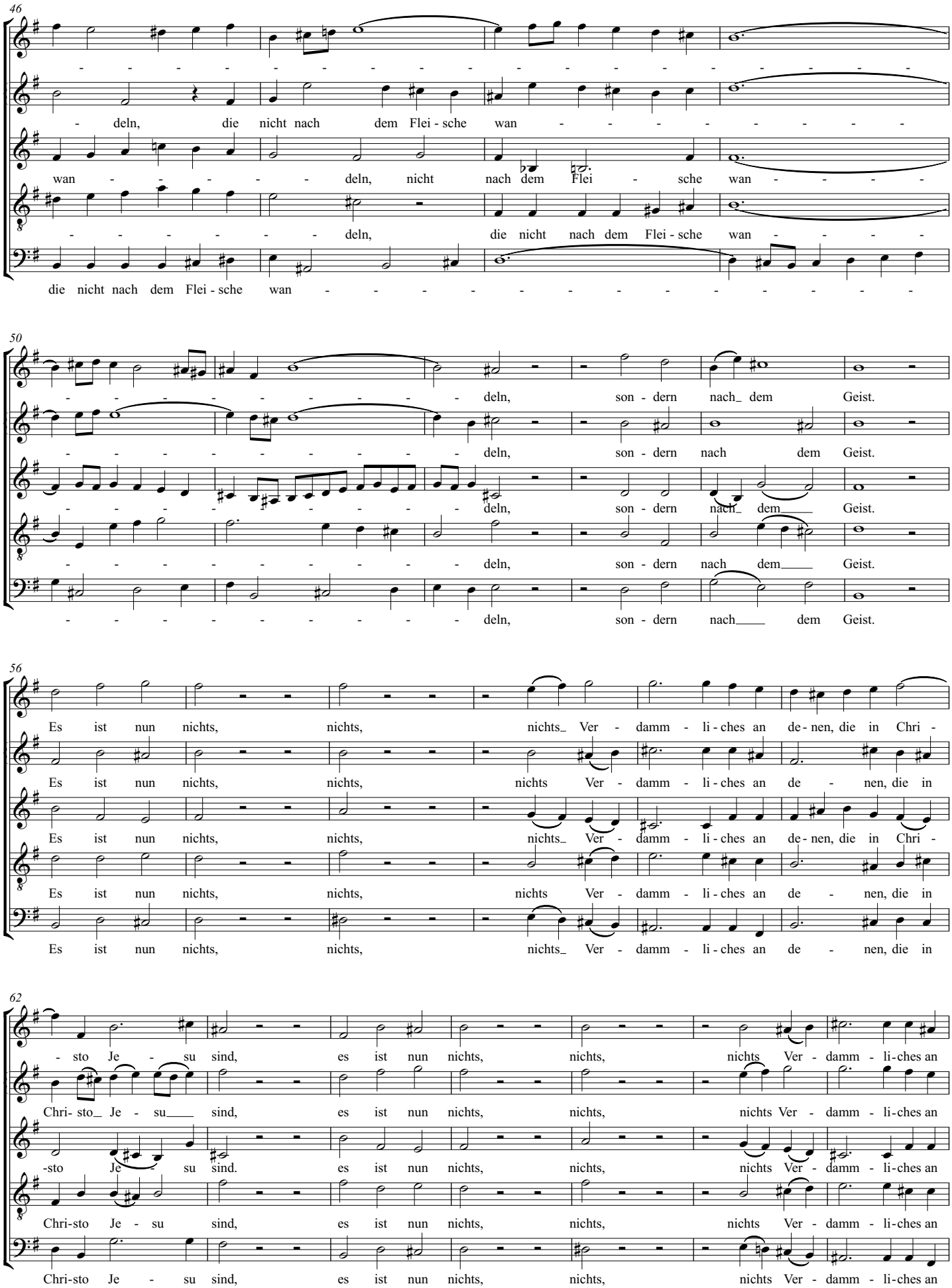
46
deln, die nicht nach dem Flei - sche wan
wan deln, nicht nach dem Flei sche wan
deln, die nicht nach dem Flei - sche wan
die nicht nach dem Flei - sche wan
50
deln, son - dern nach_ dem Geist.
deln, son - dern nach dem Geist.
deln, son - dern nach_ dem Geist.
deln, son - dern nach dem Geist.
deln, son - dern nach dem Geist.
56
Es ist nun nichts, nichts, nichts_ Ver - damm - li - ches an de - nen, die in Chri -
Es ist nun nichts, nichts, nichts Ver - damm - li - ches an de - nen, die in
Es ist nun nichts, nichts, nichts_ Ver - damm - li - ches an de - nen, die in Chri -
Es ist nun nichts, nichts, nichts Ver - damm - li - ches an de - nen, die in
Es ist nun nichts, nichts, nichts_ Ver - damm - li - ches an de - nen, die in
62
- sto Je - su sind, es ist nun nichts, nichts, nichts Ver - damm - li - ches an
Chri- sto_ Je - su sind, es ist nun nichts, nichts, nichts Ver - damm - li - ches an
-sto Je - su sind. es ist nun nichts, nichts, nichts Ver - damm - li - ches an
Chri-sto Je - su sind, es ist nun nichts, nichts, nichts Ver - damm - li - ches an
Chri-sto Je - su sind, es ist nun nichts, nichts, nichts Ver - damm - li - ches an

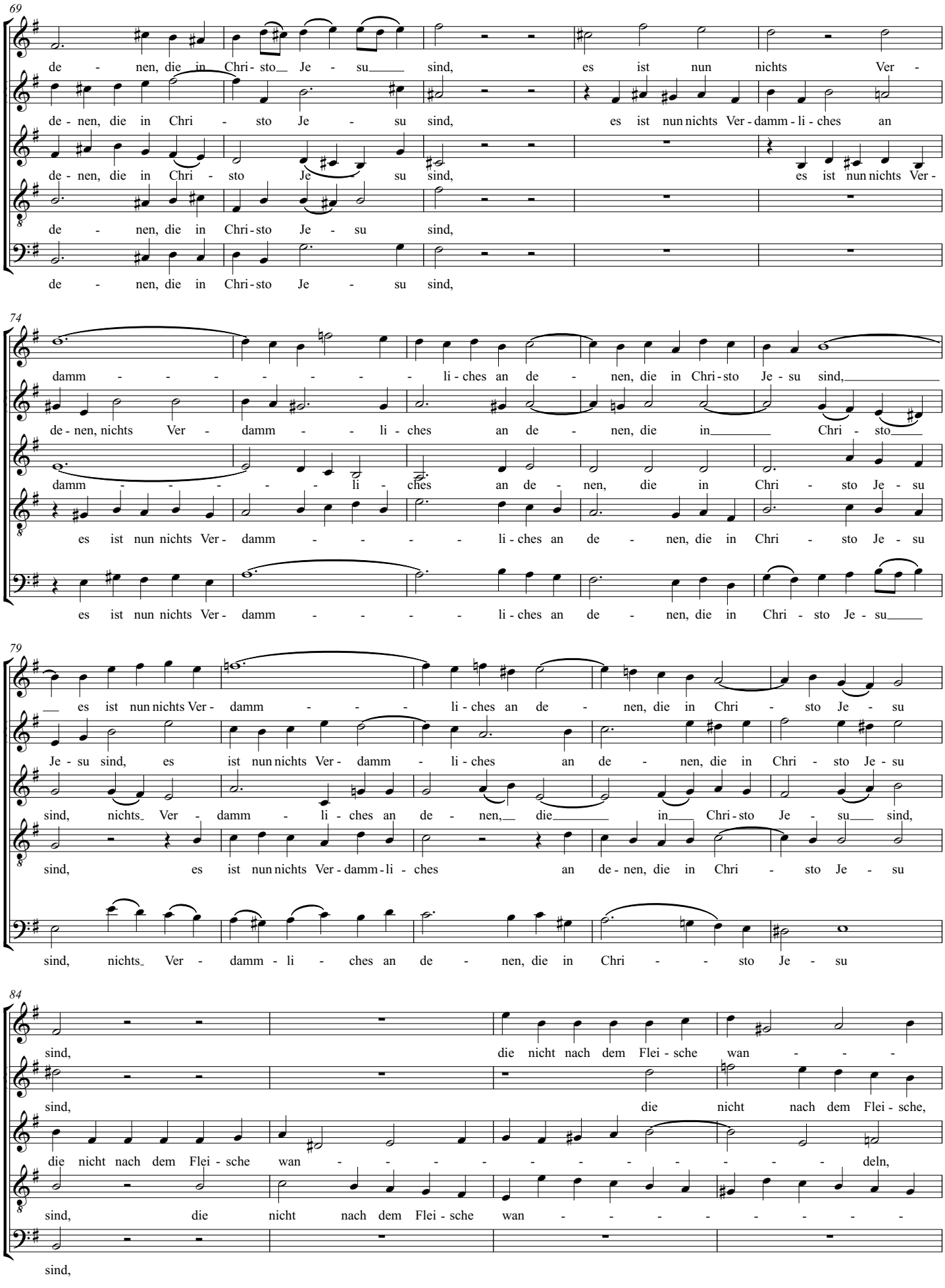
69
de - nen, die in Chri - sto Je - su sind, es ist nun nichts Ver -
de - nen, die in Chri - sto Je - su sind, es ist nun nichts Ver - damm - li - ches an
de - nen, die in Chri - sto Je - su sind, es ist nun nichts Ver -
de - nen, die in Chri - sto Je - su sind,
de - nen, die in Chri - sto Je - su sind,
74
damm - - - - - - - li - ches an de - nen, die in Chri - sto Je - su sind,
de - nen, nichts Ver - damm - - li - ches an de - nen, die in Chri - sto
damm - - - - - li - ches an de - nen, die in Chri - sto Je - su
es ist nun nichts Ver - damm - - - - li - ches an de - nen, die in Chri - sto Je - su
es ist nun nichts Ver - damm - - - - li - ches an de - nen, die in Chri - sto Je - su
79
es ist nun nichts Ver - damm - - - li - ches an de - nen, die in Chri - sto Je - su
Je - su sind, es ist nun nichts Ver - damm - li - ches an de - nen, die in Chri - sto Je - su
sind, nichts Ver - damm - li - ches an de - nen, die in Chri - sto Je - su sind,
sind, es ist nun nichts Ver - damm - li - ches an de - nen, die in Chri - sto Je - su
sind, nichts Ver - damm - li - ches an de - nen, die in Chri - - sto Je - su
84
sind, die nicht nach dem Flei - sche wan - - -
sind, die nicht nach dem Flei - sche,
die nicht nach dem Flei - sche wan - - - - - - - - - - deln,
sind, die nicht nach dem Flei - sche wan - - - - - - -
sind,

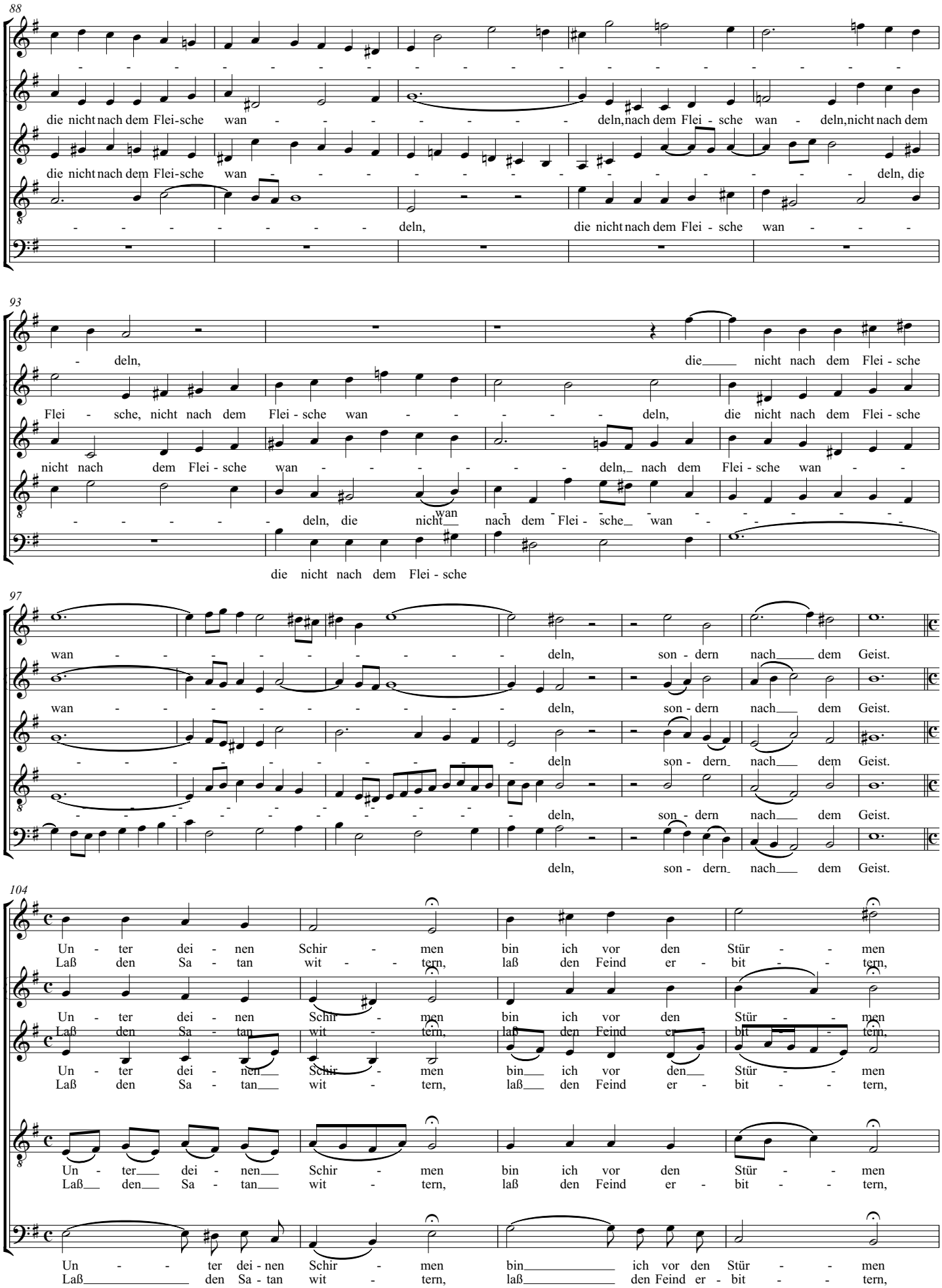
88
die nicht nach dem Flei-sche wan - - - - - - - deln, nach dem Flei - sche wan - deln, nicht nach dem
die nicht nach dem Flei-sche wan - - - - - - - - - - - - - deln, die
- - - - - - - - deln, die nicht nach dem Flei - sche wan - - -
93
- deln, die nicht nach dem Flei - sche
Flei - sche, nicht nach dem Flei - sche wan - - - - - deln, die nicht nach dem Flei - sche
nicht nach dem Flei - sche wan - - - - - - deln, nach dem Flei - sche wan - -
- - - - - - deln, die nicht wan nach dem Flei - sche wan - - - - - -
die nicht nach dem Flei - sche
97
wan - - - - - - - - - deln, son - dern nach dem Geist.
wan - - - - - - - - - deln, son - dern nach dem Geist.
- - - - - - - - - - deln son - dern nach dem Geist.
- - - - - - - - - - deln, son - dern nach dem Geist.
deln, son - dern nach dem Geist.
104
Un - ter dei - nen Schir - men bin ich vor den Stür - - men
Laß den Sa - tan wit - - tern, laß den Feind er - bit - - tern,
Un - ter dei - nen Schir - men bin ich vor den Stür - - men
Laß den Sa - tan wit - tern, laß den Feind er - bit - tern,
Un - ter dei - nen Schir - men bin ich vor den Stür - - men
Laß den Sa - tan wit - tern, laß den Feind er - bit - - tern,
Un - ter dei - nen Schir - men bin ich vor den Stür - - men
Laß den Sa - tan wit - tern, laß den Feind er - bit - - tern,
Un - - ter dei - nen Schir - men bin ich vor den Stür - - men
Laß den Sa - tan wit - tern, laß den Feind er - bit - - tern,

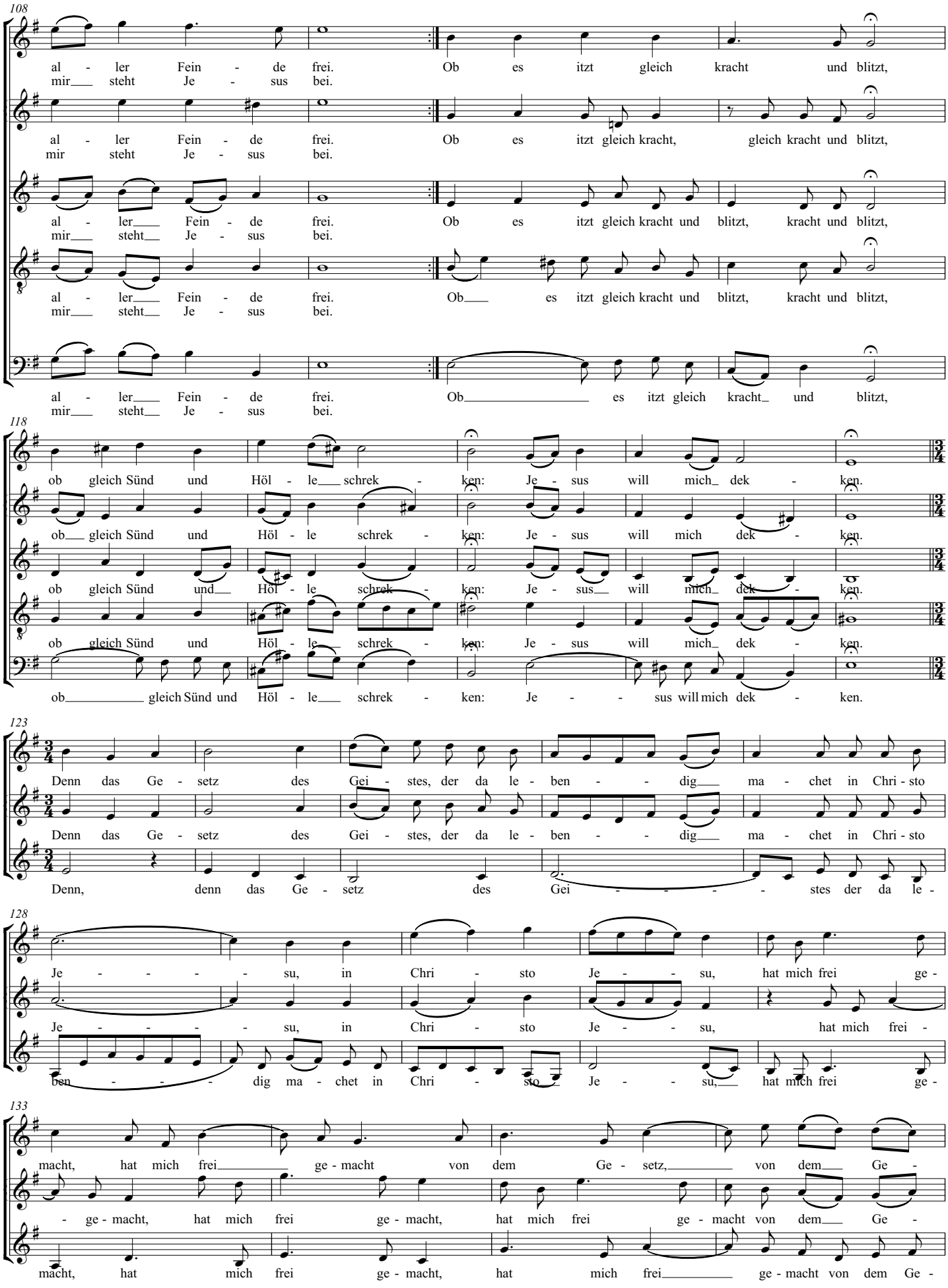
108
al - ler Fein - de frei. Ob es itzt gleich kracht und blitzt,
mir steht Je - sus bei.
al - ler Fein - de frei. Ob es itzt gleich kracht, gleich kracht und blitzt,
mir steht Je - sus bei.
al - ler Fein - de frei. Ob es itzt gleich kracht und blitzt, kracht und blitzt,
mir steht Je - sus bei.
al - ler Fein - de frei. Ob es itzt gleich kracht und blitzt, kracht und blitzt,
mir steht Je - sus bei.
al - ler Fein - de frei. Ob es itzt gleich kracht und blitzt,
mir steht Je - sus bei.
118
ob gleich Sünd und Höl - le schrek - ken: Je - sus will mich dek - ken.
ob gleich Sünd und Höl - le schrek - ken: Je - sus will mich dek - ken.
ob gleich Sünd und Höl - le schrek - ken: Je - sus will mich dek - ken.
ob gleich Sünd und Höl - le schrek - ken: Je - sus will mich dek - ken.
ob gleich Sünd und Höl - le schrek - ken: Je - sus will mich dek - ken.
123
Denn das Ge - setz des Gei - stes, der da le - ben - dig ma - chet in Chri - sto
Denn das Ge - setz des Gei - stes, der da le - ben - dig ma - chet in Chri - sto
Denn, denn das Ge - setz des Gei - stes der da le -
128
Je - su, in Chri - sto Je - su, hat mich frei ge -
Je - su, in Chri - sto Je - su, hat mich frei -
ben - dig ma - chet in Chri - sto Je - su, hat mich frei ge -
133
macht, hat mich frei ge - macht von dem Ge - setz, von dem Ge -
- ge - macht, hat mich frei ge - macht, hat mich frei ge - macht von dem Ge -
macht, hat mich frei ge - macht, hat mich frei ge - macht von dem Ge -

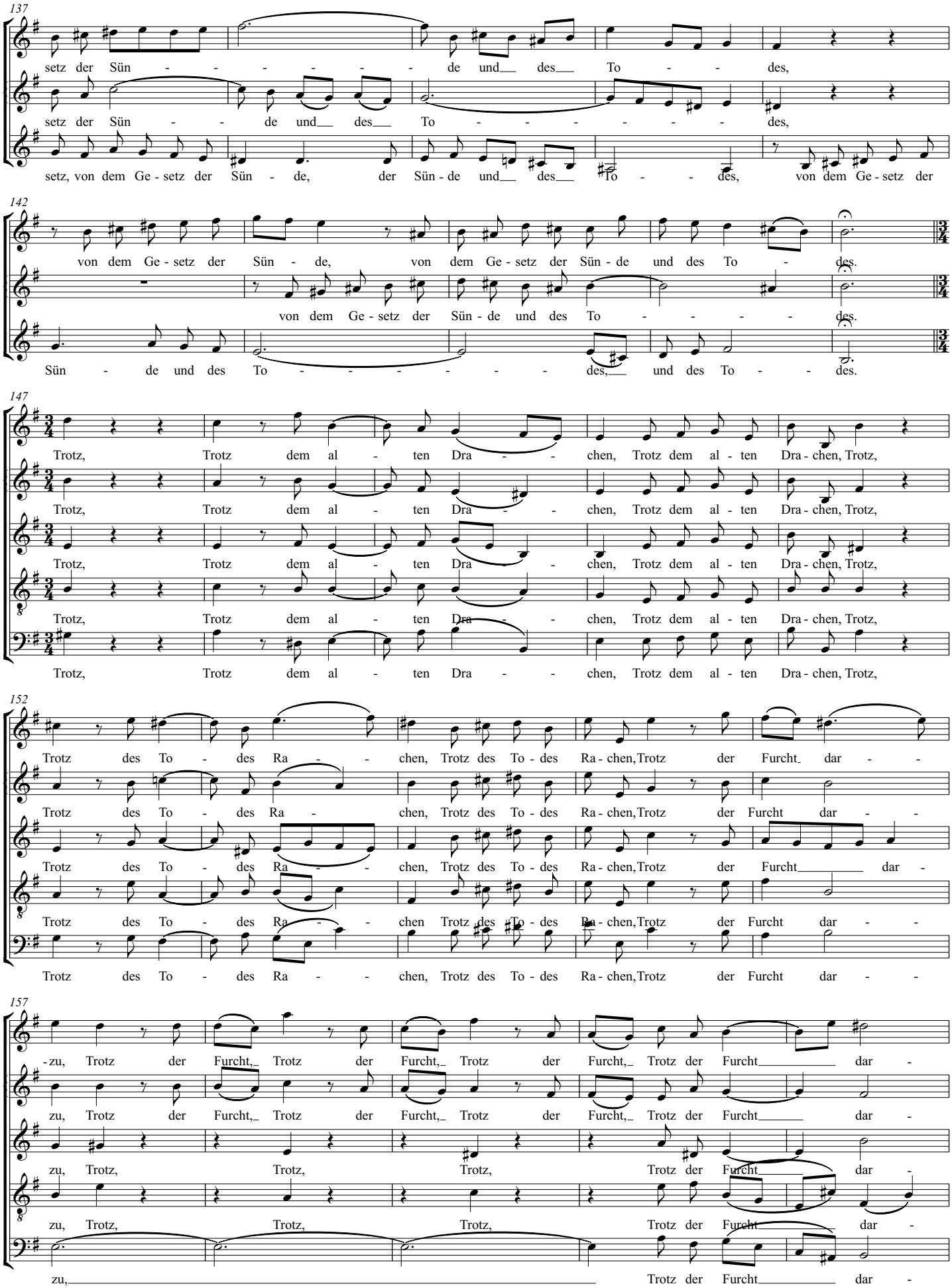
137
setz der Sün - - - - - - de und des To - - - des,
setz der Sün - - de und des To - - - - - - des,
setz, von dem Ge - setz der Sün - de, der Sün - de und des To - - des, von dem Ge - setz der
142
von dem Ge - setz der Sün - de, von dem Ge - setz der Sün - de und des To - des.
von dem Ge - setz der Sün - de und des To - - - - - des.
Sün - de und des To - - - - - - - des, und des To - - des.
147
Trotz, Trotz dem al - ten Dra - - chen, Trotz dem al - ten Dra - chen, Trotz,
Trotz, Trotz dem al - ten Dra - - chen, Trotz dem al - ten Dra - chen, Trotz,
Trotz, Trotz dem al - ten Dra - - chen, Trotz dem al - ten Dra - chen, Trotz,
Trotz, Trotz dem al - ten Dra - - chen, Trotz dem al - ten Dra - chen, Trotz,
Trotz, Trotz dem al - ten Dra - - chen, Trotz dem al - ten Dra - chen, Trotz,
152
Trotz des To - des Ra - - chen, Trotz des To - des Ra - chen, Trotz der Furcht dar - -
Trotz des To - des Ra - chen, Trotz des To - des Ra - chen, Trotz der Furcht dar - -
Trotz des To - des Ra - - chen, Trotz des To - des Ra - chen, Trotz der Furcht dar -
Trotz des To - des Ra - - chen Trotz des To - des Ra - chen, Trotz der Furcht dar - -
Trotz des To - des Ra - - chen, Trotz des To - des Ra - chen, Trotz der Furcht dar - -
157
- zu, Trotz der Furcht, Trotz der Furcht, Trotz der Furcht, Trotz der Furcht dar -
zu, Trotz der Furcht, Trotz der Furcht, Trotz der Furcht, Trotz der Furcht dar -
zu, Trotz, Trotz, Trotz, Trotz der Furcht dar -
zu, Trotz, Trotz, Trotz, Trotz der Furcht dar -
zu, Trotz der Furcht dar -

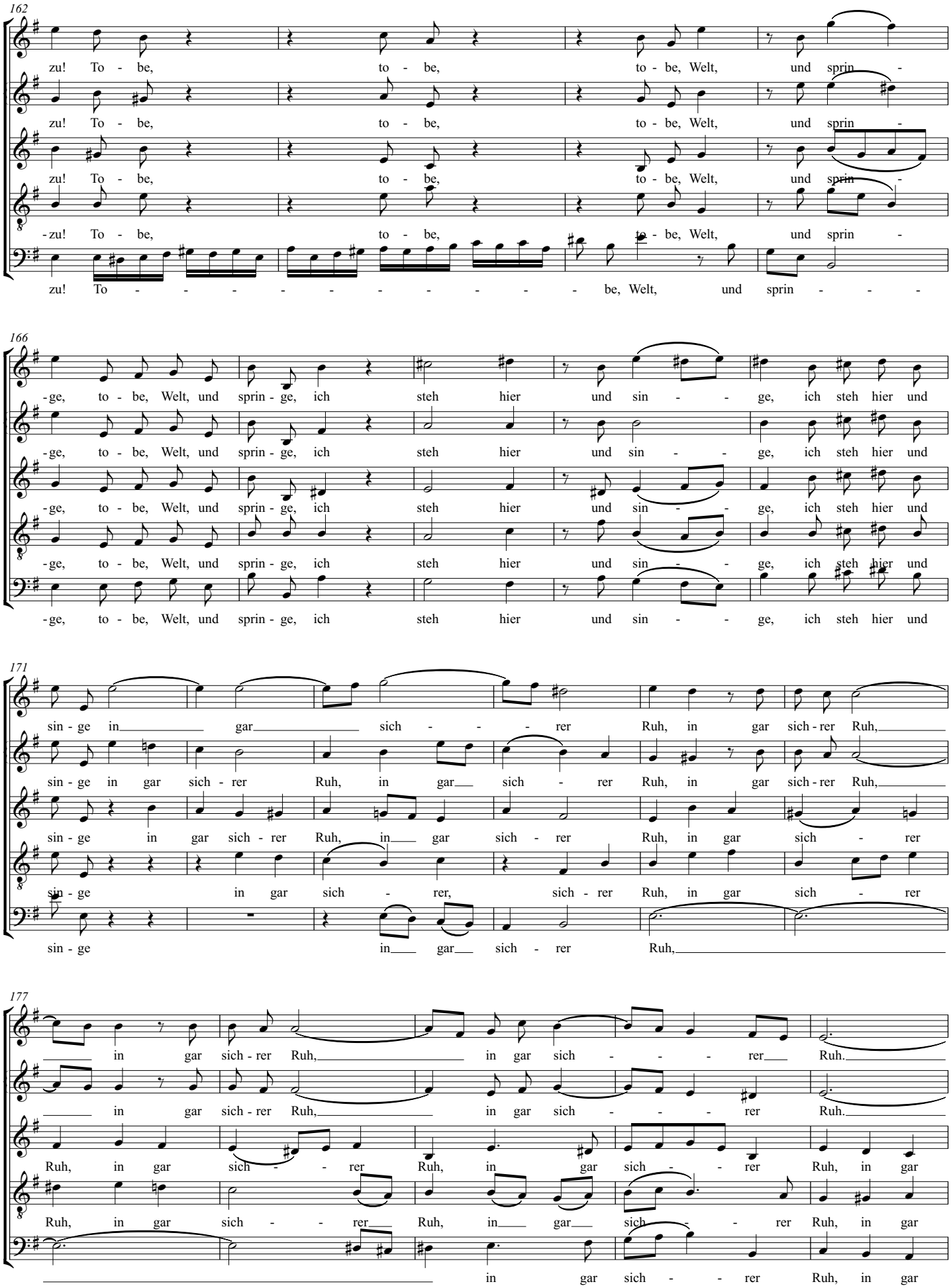
162
zu! To - be, to - be, to - be, Welt, und sprin -
zu! To - be, to - be, to - be, Welt, und sprin -
zu! To - be, to - be, to - be, Welt, und sprin -
zu! To - be, to - be, to - be, Welt, und sprin -
zu! To - - - - - - - - - - be, Welt, und sprin - - -
166
-ge, to - be, Welt, und sprin - ge, ich steh hier und sin - - ge, ich steh hier und
-ge, to - be, Welt, und sprin - ge, ich steh hier und sin - - ge, ich steh hier und
-ge, to - be, Welt, und sprin - ge, ich steh hier und sin - - ge, ich steh hier und
-ge, to - be, Welt, und sprin - ge, ich steh hier und sin - - ge, ich steh hier und
-ge, to - be, Welt, und sprin - ge, ich steh hier und sin - - ge, ich steh hier und
171
sin - ge in gar sich - - - rer Ruh, in gar sich - rer Ruh,
sin - ge in gar sich - rer Ruh, in gar sich - rer Ruh, in gar sich - rer Ruh,
sin - ge in gar sich - rer Ruh, in gar sich - rer Ruh, in gar sich - rer
sin - ge in gar sich - rer, sich - rer Ruh, in gar sich - rer
sin - ge in gar sich - rer Ruh,
177
in gar sich - rer Ruh, in gar sich - - - rer Ruh.
in gar sich - rer Ruh, in gar sich - - - rer Ruh.
Ruh, in gar sich - - rer Ruh, in gar sich - - rer Ruh, in gar
Ruh, in gar sich - - rer Ruh, in gar sich - - rer Ruh, in gar
in gar sich - - rer Ruh, in gar

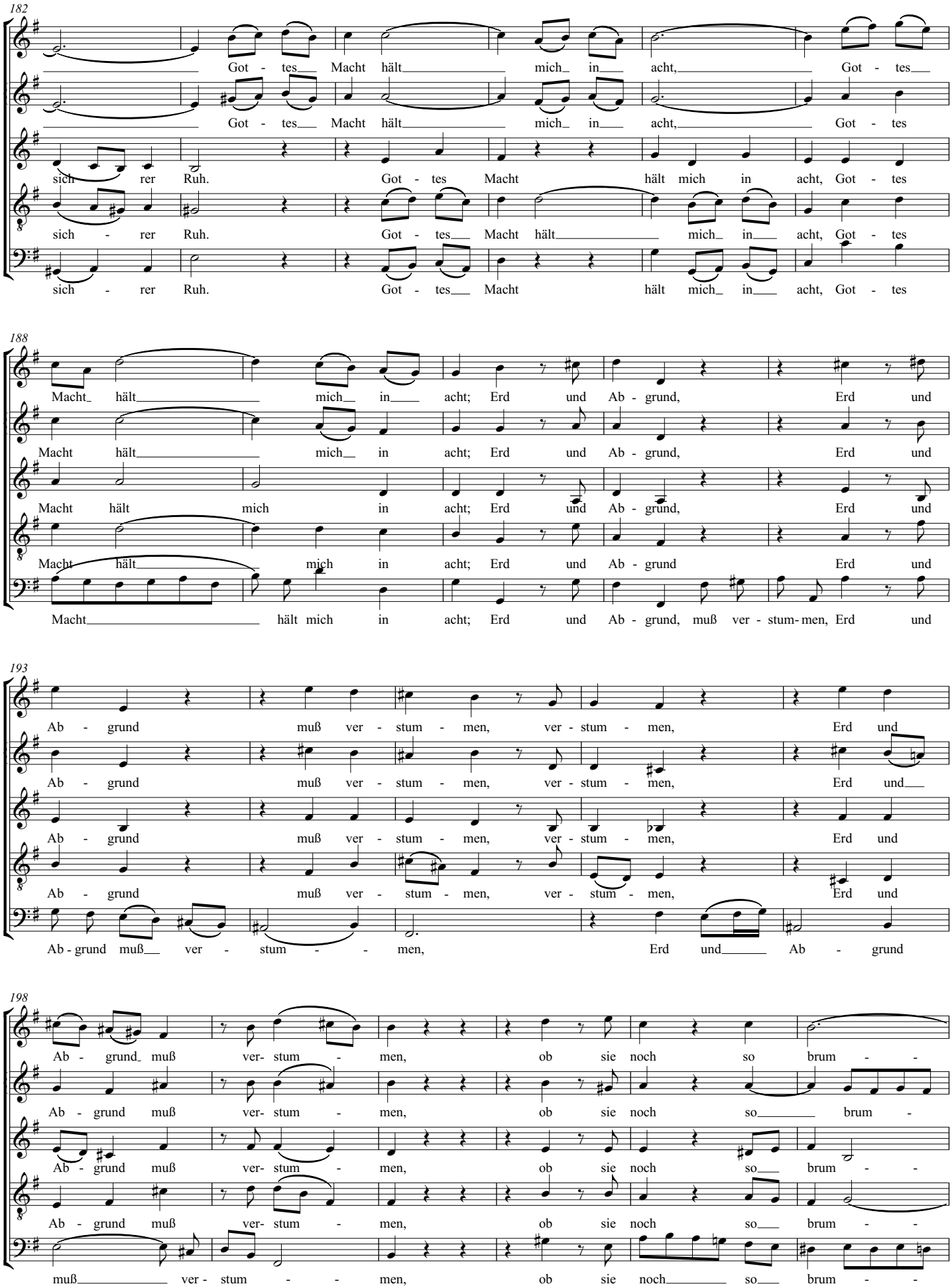
182
Got - tes Macht hält mich in acht, Got - tes
Got - tes Macht hält mich in acht, Got - tes
sich rer Ruh. Got - tes Macht hält mich in acht, Got - tes
sich - rer Ruh. Got - tes Macht hält mich in acht, Got - tes
sich - rer Ruh. Got - tes Macht hält mich in acht, Got - tes
188
Macht hält mich in acht; Erd und Ab - grund, Erd und
Macht hält mich in acht; Erd und Ab - grund, Erd und
Macht hält mich in acht; Erd und Ab - grund, Erd und
Macht hält mich in acht; Erd und Ab - grund Erd und
Macht hält mich in acht; Erd und Ab - grund, muß ver - stum- men, Erd und
193
Ab - grund muß ver - stum - men, ver - stum - men, Erd und
Ab - grund muß ver - stum - men, ver - stum - men, Erd und
Ab - grund muß ver - stum - men, ver - stum - men, Erd und
Ab - grund muß ver - stum - men, ver - stum - men, Erd und
Ab - grund muß ver - stum - men, Erd und Ab - grund
198
Ab - grund muß ver- stum - men, ob sie noch so brum - -
Ab - grund muß ver- stum - men, ob sie noch so brum -
Ab - grund muß ver- stum - men, ob sie noch so brum - -
Ab - grund muß ver- stum - men, ob sie noch so brum - -
muß ver - stum - men, ob sie noch so brum - -

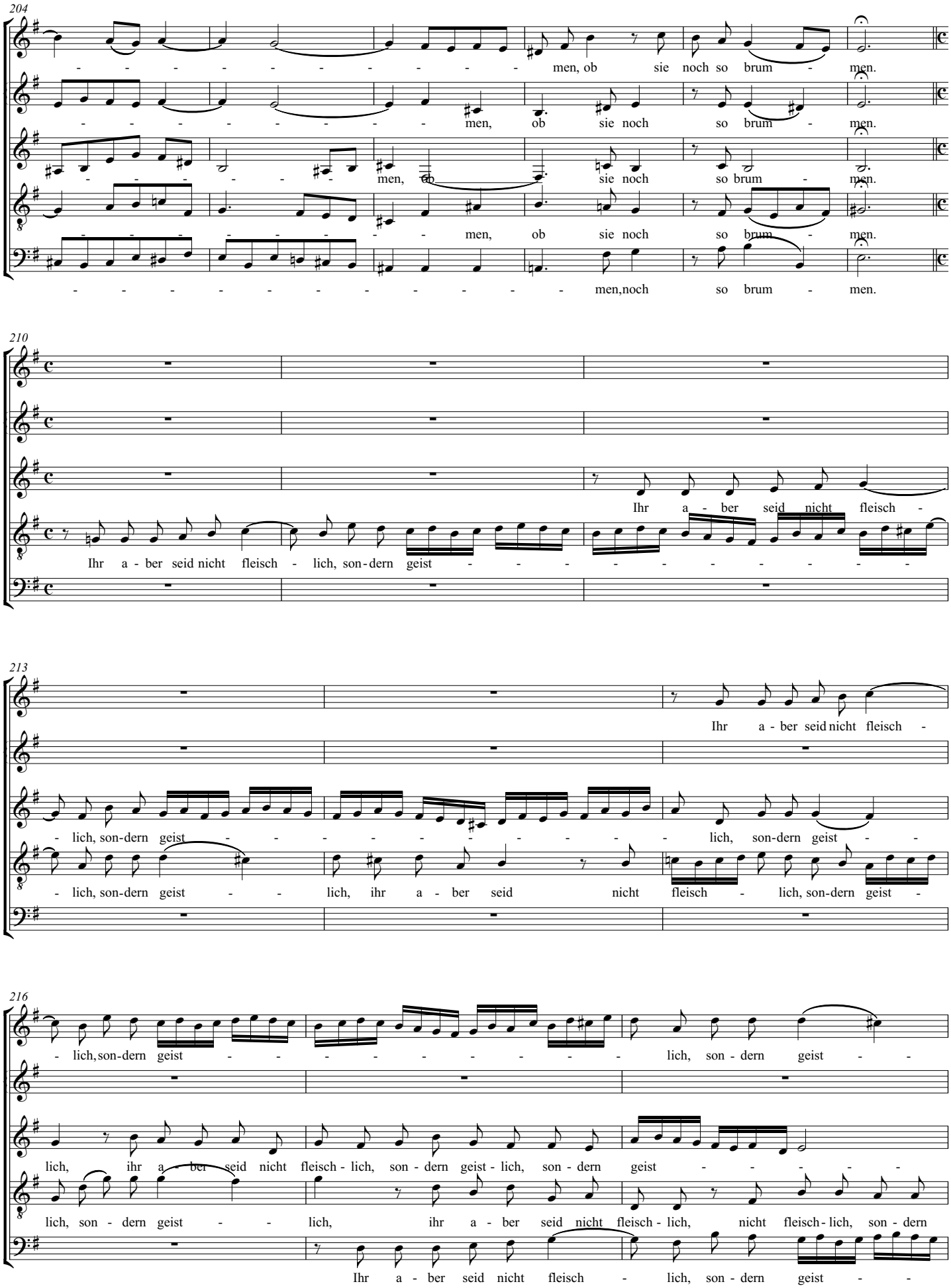
204
men, ob sie noch so brum - men.
men, ob sie noch so brum - men.
men, ob sie noch so brum - men.
men, ob sie noch so brum - men.
men,noch so brum - men.
210
Ihr a - ber seid nicht fleisch -
Ihr a - ber seid nicht fleisch - lich, son-dern geist
213
Ihr a - ber seid nicht fleisch -
- lich, son-dern geist - lich, son-dern geist -
- lich, son-dern geist - lich, ihr a - ber seid nicht fleisch - lich, son-dern geist -
216
- lich, son-dern geist - lich, son - dern geist -
lich, ihr a - ber seid nicht fleisch - lich, son - dern geist - lich, son - dern geist -
lich, son - dern geist - lich, ihr a - ber seid nicht fleisch - lich, nicht fleisch - lich, son - dern
Ihr a - ber seid nicht fleisch - lich, son - dern geist -

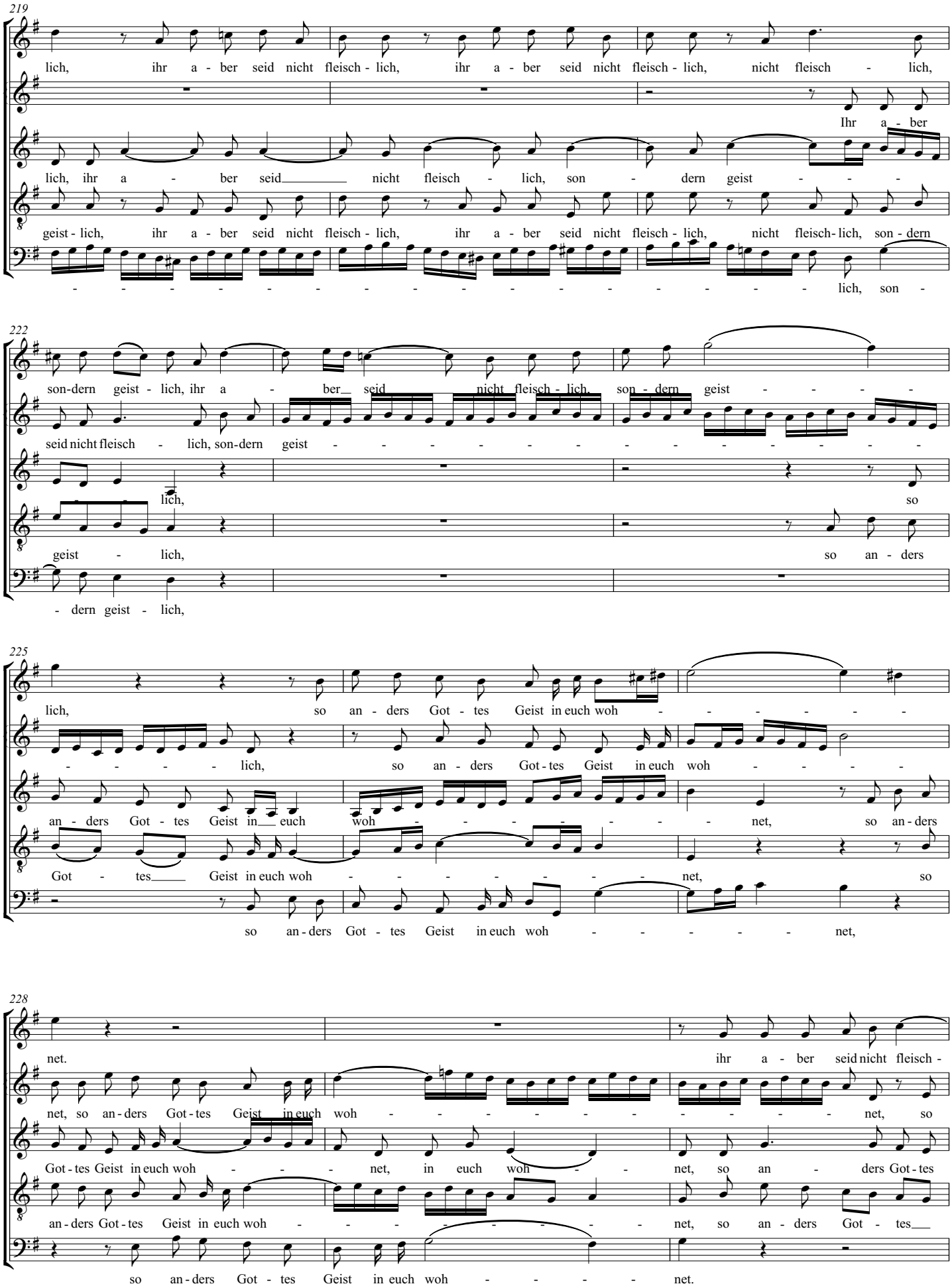
219
lich, ihr a - ber seid nicht fleisch - lich, ihr a - ber seid nicht fleisch - lich, nicht fleisch - lich,
Ihr a - ber
lich, ihr a - ber seid nicht fleisch - lich, son - dern geist - - -
geist - lich, ihr a - ber seid nicht fleisch - lich, ihr a - ber seid nicht fleisch - lich, nicht fleisch- lich, son - dern
- - - - - - - - - - - - - - - - - - - - lich, son -
222
son-dern geist - lich, ihr a - ber seid nicht fleisch - lich, son - dern geist - - - - -
seid nicht fleisch - lich, son-dern geist - - - - - - - - - - - - - - -
lich,
so
geist - lich,
so an - ders
- dern geist - lich,
225
lich, so an - ders Got - tes Geist in euch woh - - - - - -
- - - - lich, so an - ders Got - tes Geist in euch woh - - - -
an - ders Got - tes Geist in euch woh - - - - - - - net, so an - ders
Got - tes Geist in euch woh - - - - - - - net, so
so an - ders Got - tes Geist in euch woh - - - - - net,
228
net.
ihr a - ber seid nicht fleisch -
net, so an - ders Got - tes Geist in euch woh - - - - - - - - - net, so
Got - tes Geist in euch woh - - - net, in euch woh - - net, so an - ders Got - tes
an - ders Got - tes Geist in euch woh - - - - - - net, so an - ders Got - tes
so an - ders Got - tes Geist in euch woh - - - - net.

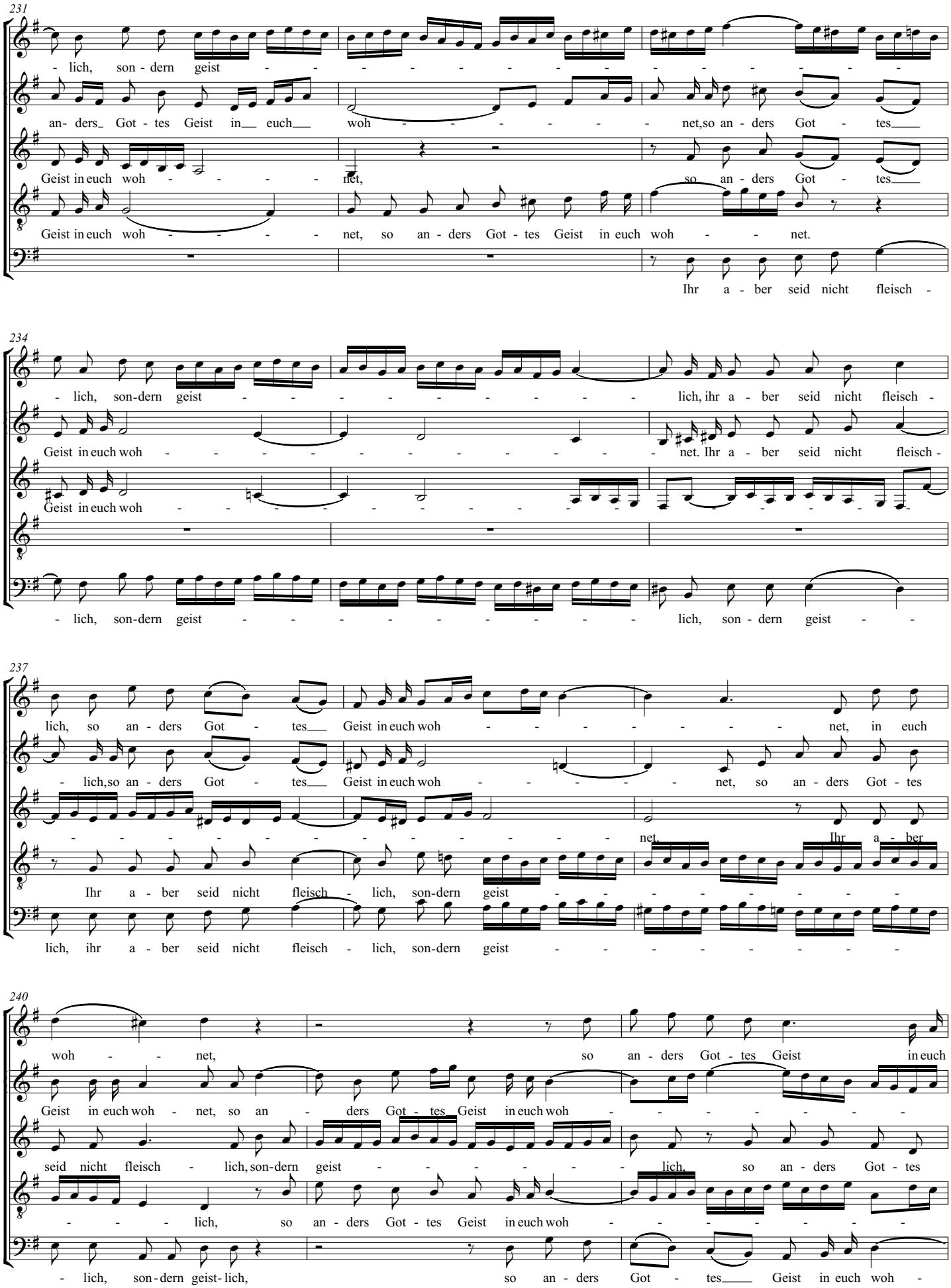
231
- lich, son - dern geist
an- ders Got - tes Geist in euch woh - net, so an - ders Got - tes
Geist in euch woh - net, so an - ders Got - tes
Geist in euch woh - net, so an - ders Got - tes Geist in euch woh - net.
Ihr a - ber seid nicht fleisch -
234
- lich, son-dern geist - lich, ihr a - ber seid nicht fleisch -
Geist in euch woh - net. Ihr a - ber seid nicht fleisch -
Geist in euch woh
- lich, son-dern geist - lich, son - dern geist
237
lich, so an - ders Got - tes Geist in euch woh - net, in euch
- lich, so an - ders Got - tes Geist in euch woh - net, so an - ders Got - tes
net. Ihr a - ber
Ihr a - ber seid nicht fleisch - lich, son-dern geist
lich, ihr a - ber seid nicht fleisch - lich, son-dern geist
240
woh - net, so an - ders Got - tes Geist in euch
Geist in euch woh - net, so an - ders Got - tes Geist in euch woh
seid nicht fleisch - lich, son-dern geist - lich, so an - ders Got - tes
- lich, so an - ders Got - tes Geist in euch woh
- lich, son - dern geist- lich, so an - ders Got - tes Geist in euch woh -

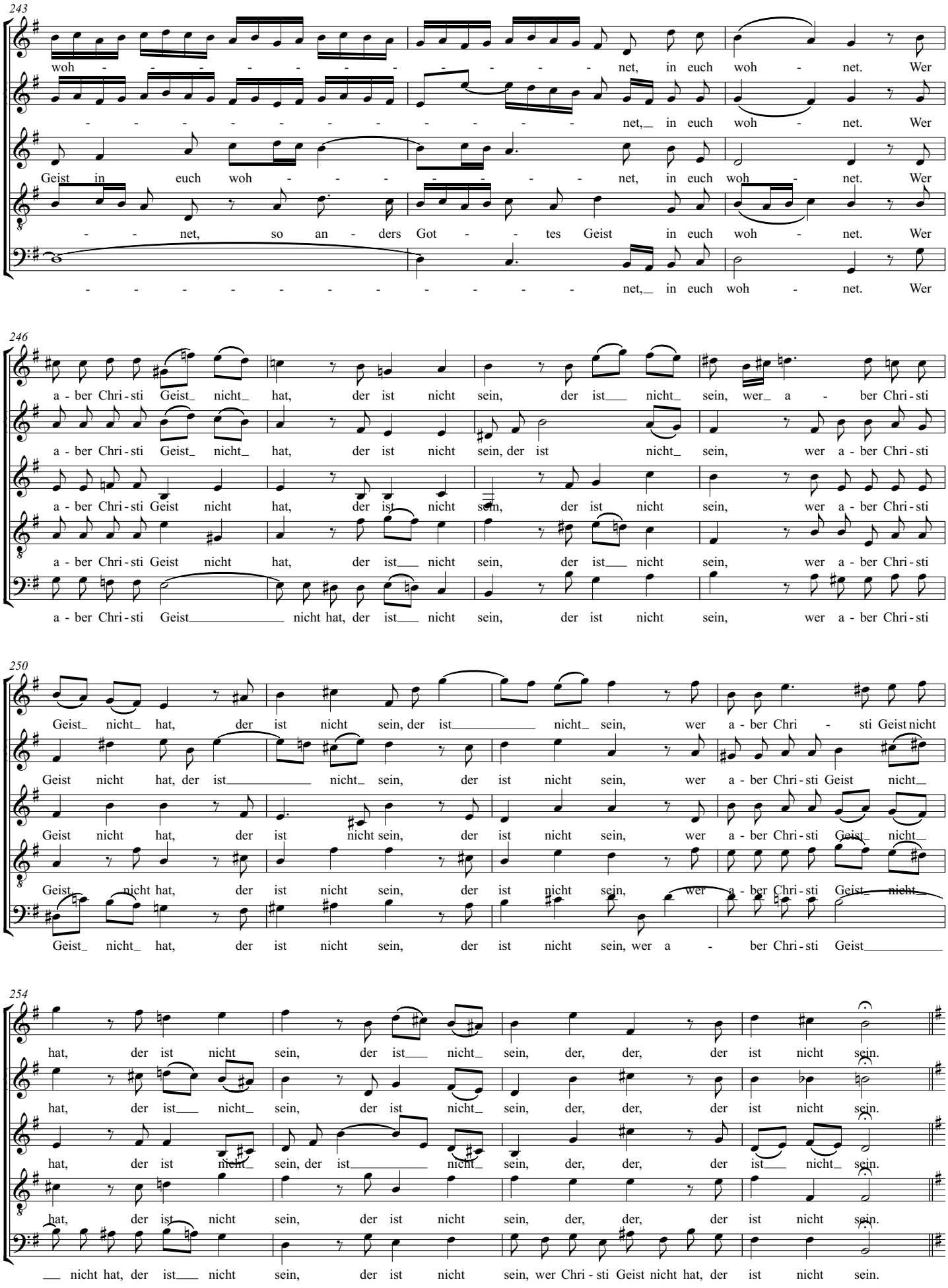
243
woh - - - - - - - - - - net, in euch woh - net. Wer
- - - - - - - - - - net, in euch woh - net. Wer
Geist in euch woh - - - - - - net, in euch woh - net. Wer
- - net, so an - ders Got - - tes Geist in euch woh - net. Wer
- - - - - - - - - - net, in euch woh - net. Wer
246
a - ber Chri - sti Geist nicht hat, der ist nicht sein, der ist nicht sein, wer a - ber Chri - sti
a - ber Chri - sti Geist nicht hat, der ist nicht sein, der ist nicht sein, wer a - ber Chri - sti
a - ber Chri - sti Geist nicht hat, der ist nicht sein, der ist nicht sein, wer a - ber Chri - sti
a - ber Chri - sti Geist nicht hat, der ist nicht sein, der ist nicht sein, wer a - ber Chri - sti
a - ber Chri - sti Geist nicht hat, der ist nicht sein, der ist nicht sein, wer a - ber Chri - sti
250
Geist nicht hat, der ist nicht sein, der ist nicht sein, wer a - ber Chri - sti Geist nicht
Geist nicht hat, der ist nicht sein, der ist nicht sein, wer a - ber Chri - sti Geist nicht
Geist nicht hat, der ist nicht sein, der ist nicht sein, wer a - ber Chri - sti Geist nicht
Geist nicht hat, der ist nicht sein, der ist nicht sein, wer a - ber Chri - sti Geist nicht
Geist nicht hat, der ist nicht sein, der ist nicht sein, wer a - ber Chri - sti Geist
254
hat, der ist nicht sein, der ist nicht sein, der, der, der ist nicht sein.
hat, der ist nicht sein, der ist nicht sein, der, der, der ist nicht sein.
hat, der ist nicht sein, der ist nicht sein, der, der, der ist nicht sein.
hat, der ist nicht sein, der ist nicht sein, der, der, der ist nicht sein.
nicht hat, der ist nicht sein, der ist nicht sein, wer Chri - sti Geist nicht hat, der ist nicht sein.

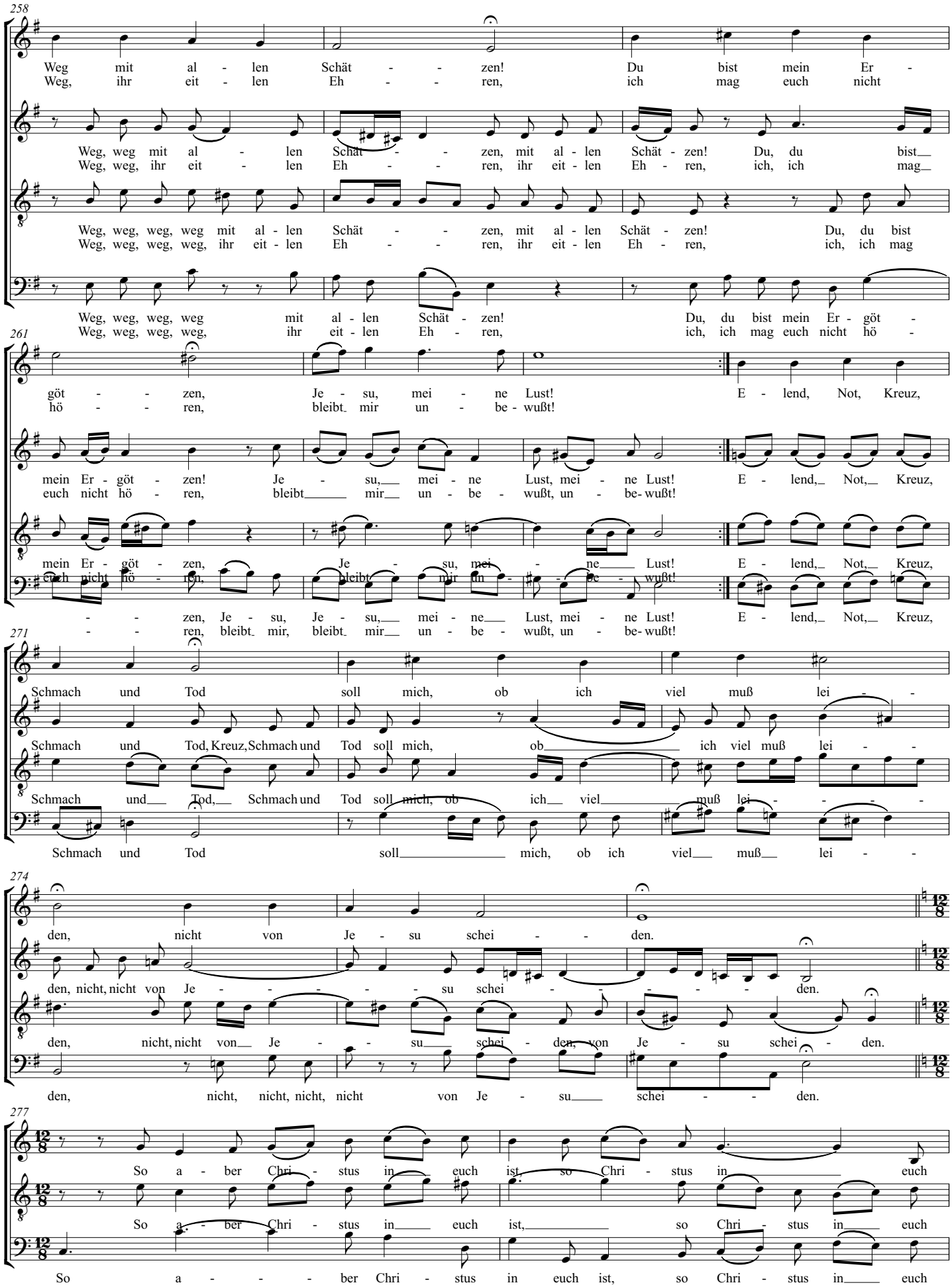
258
Weg mit al - len Schät - - zen! Du bist mein Er -
Weg, ihr eit - len Eh - - ren, ich mag euch nicht
Weg, weg mit al - len Schät - - zen, mit al - len Schät - zen! Du, du bist
Weg, weg, ihr eit - len Eh - - ren, ihr eit - len Eh - ren, ich, ich mag
Weg, weg, weg, weg mit al - len Schät - - zen, mit al - len Schät - zen! Du, du bist
Weg, weg, weg, weg, ihr eit - len Eh - - ren, ihr eit - len Eh - ren, ich, ich mag
Weg, weg, weg, weg mit al - len Schät - zen! Du, du bist mein Er - göt -
Weg, weg, weg, weg, ihr eit - len Eh - ren, ich, ich mag euch nicht hö -
261
göt - - zen, Je - su, mei - ne Lust! E - lend, Not, Kreuz,
hö - - ren, bleibt mir un - be - wußt!
mein Er - göt - zen! Je - su, mei - ne Lust, mei - ne Lust! E - lend, Not, Kreuz,
euch nicht hö - ren, bleibt mir un - be - wußt, un - be - wußt!
mein Er - göt - zen, Je - su, mei - ne Lust! E - lend, Not, Kreuz,
euch nicht hö - ren, bleibt mir un - be - wußt!
- - zen, Je - su, Je - su, mei - ne Lust, mei - ne Lust! E - lend, Not, Kreuz,
- - ren, bleibt mir, bleibt mir un - be - wußt, un - be - wußt!
271
Schmach und Tod soll mich, ob ich viel muß lei - -
Schmach und Tod, Kreuz, Schmach und Tod soll mich, ob ich viel muß lei - -
Schmach und Tod, Schmach und Tod soll mich, ob ich viel muß lei - - - - -
Schmach und Tod soll mich, ob ich viel muß lei - -
274
den, nicht von Je - su schei - - den.
den, nicht, nicht von Je - - - - - su schei - - - - - den.
den, nicht, nicht von Je - su schei - den, von Je - su schei - den.
den, nicht, nicht, nicht, nicht von Je - su schei - - den.
277
So a - ber Chri - stus in euch ist so Chri - stus in euch
So a - ber Chri - stus in euch ist, so Chri - stus in euch
So a - - - ber Chri - stus in euch ist, so Chri - stus in euch

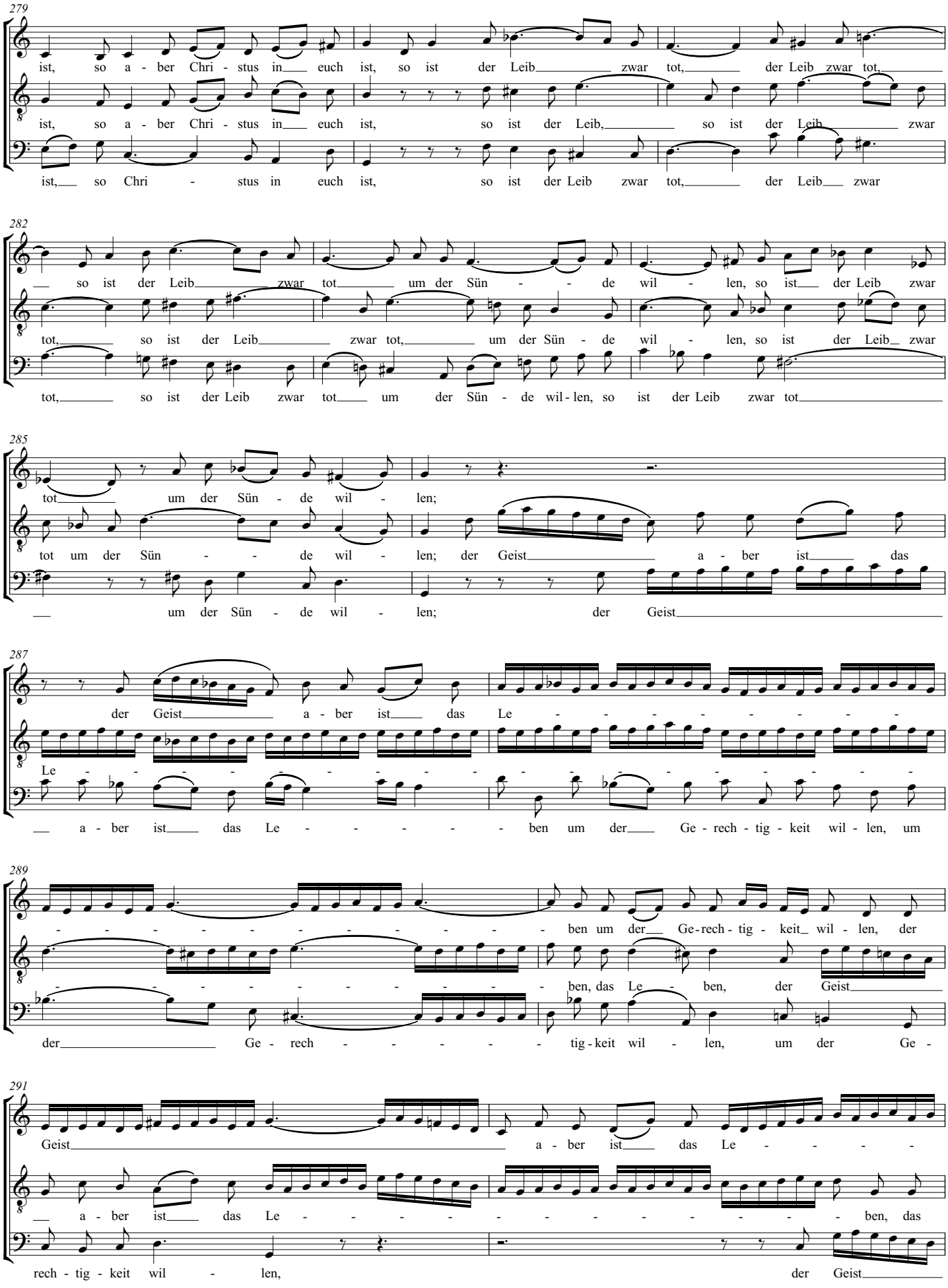
279
ist, so a - ber Chri - stus in euch ist, so ist der Leib zwar tot, der Leib zwar tot,
ist, so a - ber Chri - stus in euch ist, so ist der Leib, so ist der Leib zwar
ist, so Chri - stus in euch ist, so ist der Leib zwar tot, der Leib zwar
282
so ist der Leib zwar tot um der Sün - de wil - len, so ist der Leib zwar
tot, so ist der Leib zwar tot, um der Sün - de wil - len, so ist der Leib zwar
tot, so ist der Leib zwar tot um der Sün - de wil - len, so ist der Leib zwar tot
285
tot um der Sün - de wil - len;
tot um der Sün - de wil - len; der Geist a - ber ist das
um der Sün - de wil - len; der Geist
287
der Geist a - ber ist das Le - - - - - - - - -
Le - - - - - - - - - - - - - - - - - - - - - -
a - ber ist das Le - - - - - ben um der Ge - rech - tig - keit wil - len, um
289
- - - - - - - - - - - - - - - - - - - - - ben um der Ge - rech - tig - keit wil - len, der
- - - - - - - - - - - - - - - - - - - - - ben, das Le - ben, der Geist
der Ge - rech - - - - - tig - keit wil - len, um der Ge -
291
Geist a - ber ist das Le - - - - -
a - ber ist das Le - - - - - - - - - - - - - - - - - - - - - ben, das
rech - tig - keit wil - len, der Geist

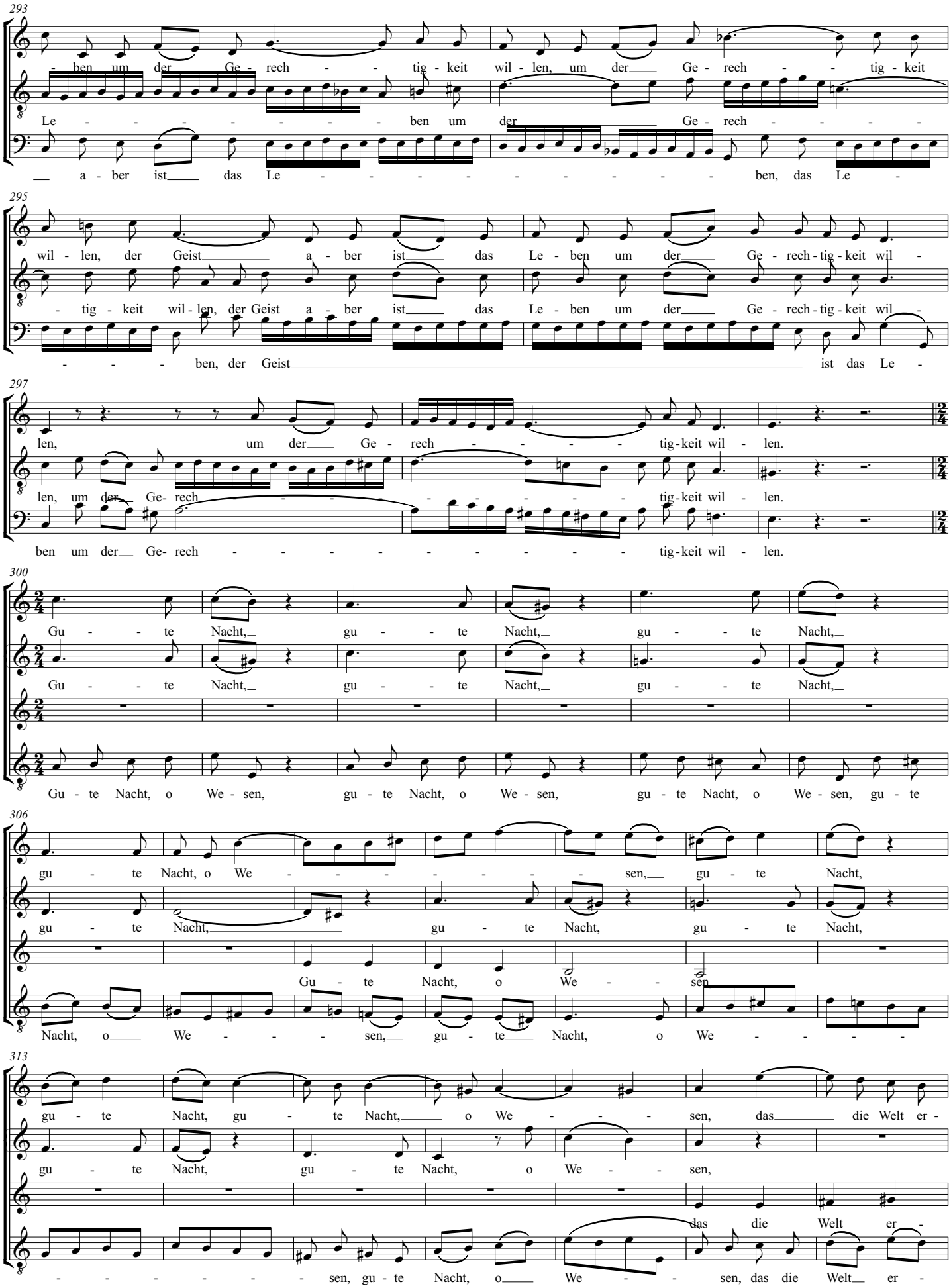
293
- ben um der Ge - rech - - tig - keit wil - len, um der Ge - rech - - tig - keit
Le - - - - - - - - ben um der Ge - rech - - - -
a - ber ist das Le - - - - - - - - - ben, das Le -
295
wil - len, der Geist a - ber ist das Le - ben um der Ge - rech - tig - keit wil -
- tig - keit wil - len, der Geist a - ber ist das Le - ben um der Ge - rech - tig - keit wil -
- - - - ben, der Geist ist das Le -
297
len, um der Ge - rech - - - - tig - keit wil - len.
len, um der Ge - rech - - - - tig - keit wil - len.
ben um der Ge- rech - - - - - - - - tig - keit wil - len.
300
Gu - - te Nacht, gu - - te Nacht, gu - - te Nacht,
Gu - - te Nacht, gu - - te Nacht, gu - - te Nacht,
Gu - te Nacht, o We - sen, gu - te Nacht, o We - sen, gu - te Nacht, o We - sen, gu - te
306
gu - te Nacht, o We - - - - - - sen, gu - te Nacht,
gu - te Nacht, gu - te Nacht, gu - te Nacht,
Gu - te Nacht, o We - - sen
Nacht, o We - - - sen, gu - te Nacht, o We - - - -
313
gu - te Nacht, gu - te Nacht, o We - - - sen, das die Welt er -
gu - te Nacht, gu - te Nacht, o We - - sen,
das die Welt er -
- - - - - - - sen, gu - te Nacht, o We - - sen, das die Welt er -

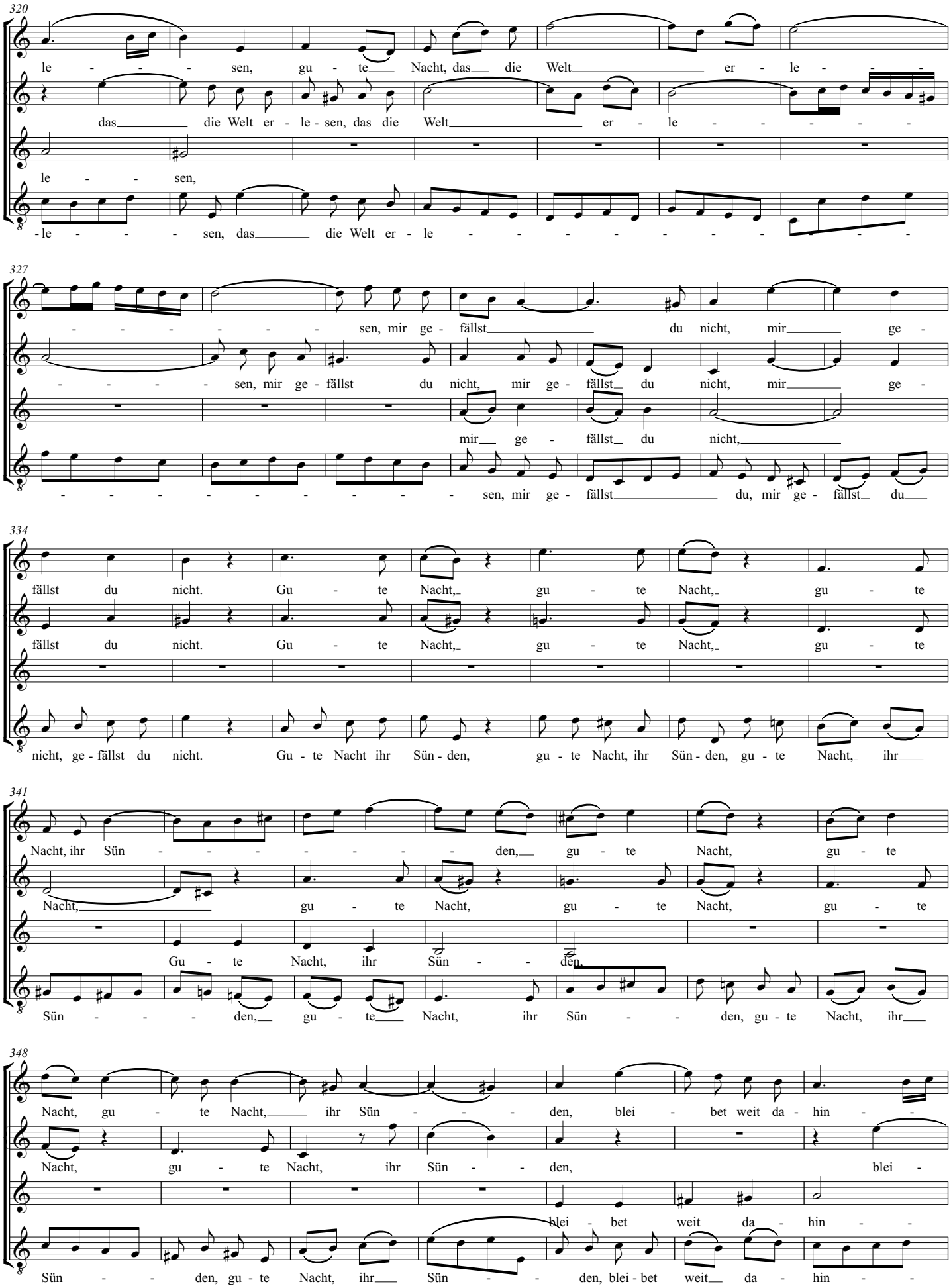
320
le - - - sen, gu - te Nacht, das die Welt er - le - - -
das die Welt er - le - sen, das die Welt er - le - - - - -
le - - sen,
- le - - - sen, das die Welt er - le - - - - - - - - - -
327
- - - - - - sen, mir ge - fällst du nicht, mir ge -
- - - - - sen, mir ge - fällst du nicht, mir ge - fällst du nicht, mir ge -
mir ge - fällst du nicht,
- - - - - - - - - sen, mir ge - fällst du, mir ge - fällst du
334
fällst du nicht. Gu - te Nacht, gu - te Nacht, gu - te
fällst du nicht. Gu - te Nacht, gu - te Nacht, gu - te
nicht, ge - fällst du nicht. Gu - te Nacht ihr Sün - den, gu - te Nacht, ihr Sün - den, gu - te Nacht, ihr
341
Nacht, ihr Sün - - - - - den, gu - te Nacht, gu - te
Nacht, gu - te Nacht, gu - te Nacht, gu - te
Gu - te Nacht, ihr Sün - - den,
Sün - - - den, gu - te Nacht, ihr Sün - - den, gu - te Nacht, ihr
348
Nacht, gu - te Nacht, ihr Sün - - - den, blei - bet weit da - hin - -
Nacht, gu - te Nacht, ihr Sün - - den, blei -
blei - bet weit da - hin - -
Sün - - den, gu - te Nacht, ihr Sün - - den, blei - bet weit da - hin - -

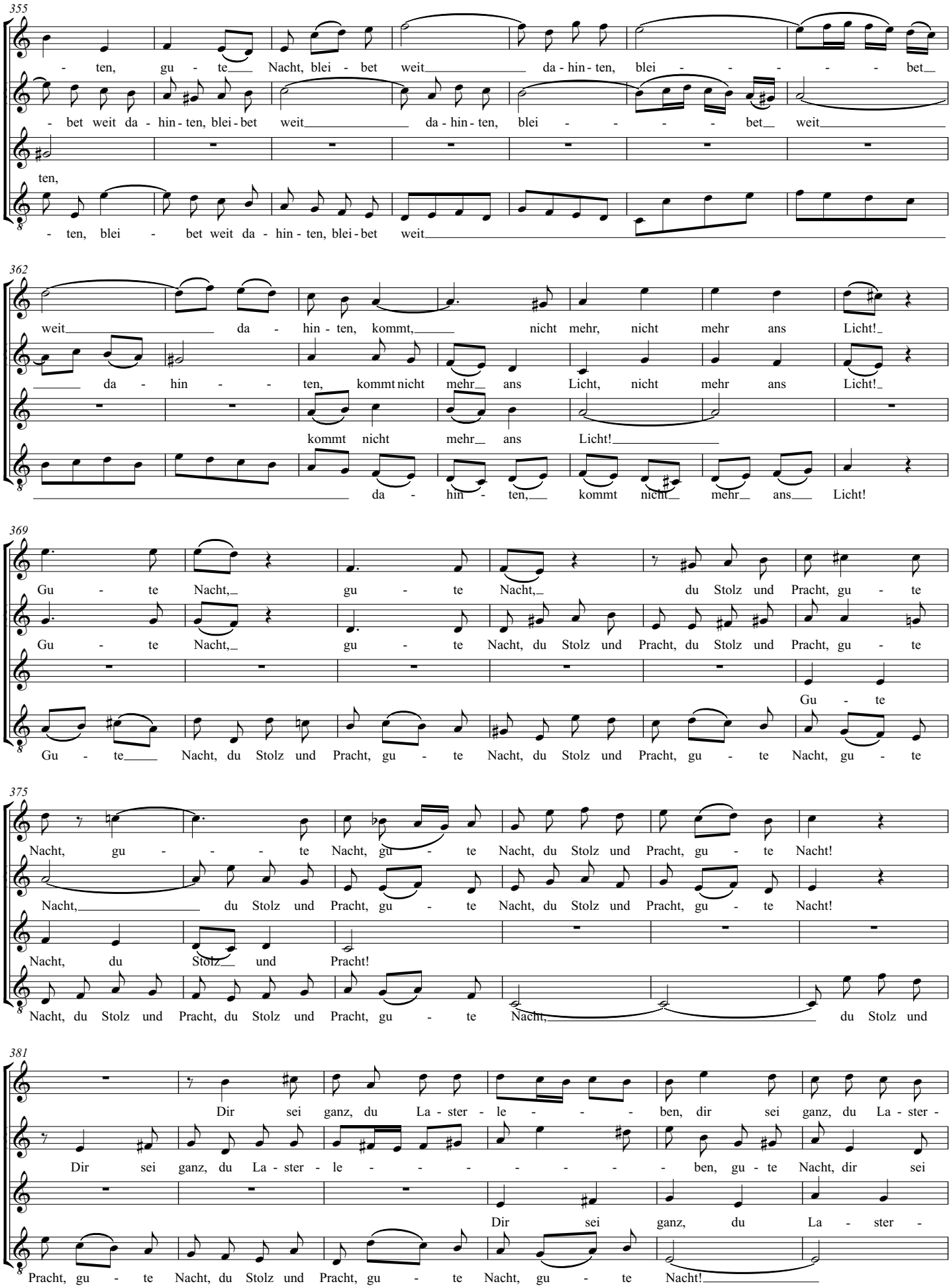
355
- ten, gu - te Nacht, blei - bet weit da - hin - ten, blei - - - - bet
- bet weit da - hin - ten, blei - bet weit da - hin - ten, blei - - - - bet weit
ten,
- ten, blei - bet weit da - hin - ten, blei - bet weit
362
weit da - hin - ten, kommt, nicht mehr, nicht mehr ans Licht!
da - hin - - ten, kommt nicht mehr ans Licht, nicht mehr ans Licht!
kommt nicht mehr ans Licht!
da - hin - ten, kommt nicht mehr ans Licht!
369
Gu - te Nacht, gu - te Nacht, du Stolz und Pracht, gu - te
Gu - te Nacht, gu - te Nacht, du Stolz und Pracht, du Stolz und Pracht, gu - te
Gu - te
Gu - te Nacht, du Stolz und Pracht, gu - te Nacht, du Stolz und Pracht, gu - te Nacht, gu - te
375
Nacht, gu - - - te Nacht, gu - te Nacht, du Stolz und Pracht, gu - te Nacht!
Nacht, du Stolz und Pracht, gu - te Nacht, du Stolz und Pracht, gu - te Nacht!
Nacht, du Stolz und Pracht!
Nacht, du Stolz und Pracht, du Stolz und Pracht, gu - te Nacht, du Stolz und
381
Dir sei ganz, du La - ster - le - - - ben, dir sei ganz, du La - ster -
Dir sei ganz, du La - ster - le - - - - - - ben, gu - te Nacht, dir sei
Dir sei ganz, du La - ster -
Pracht, gu - te Nacht, du Stolz und Pracht, gu - te Nacht, gu - te Nacht!

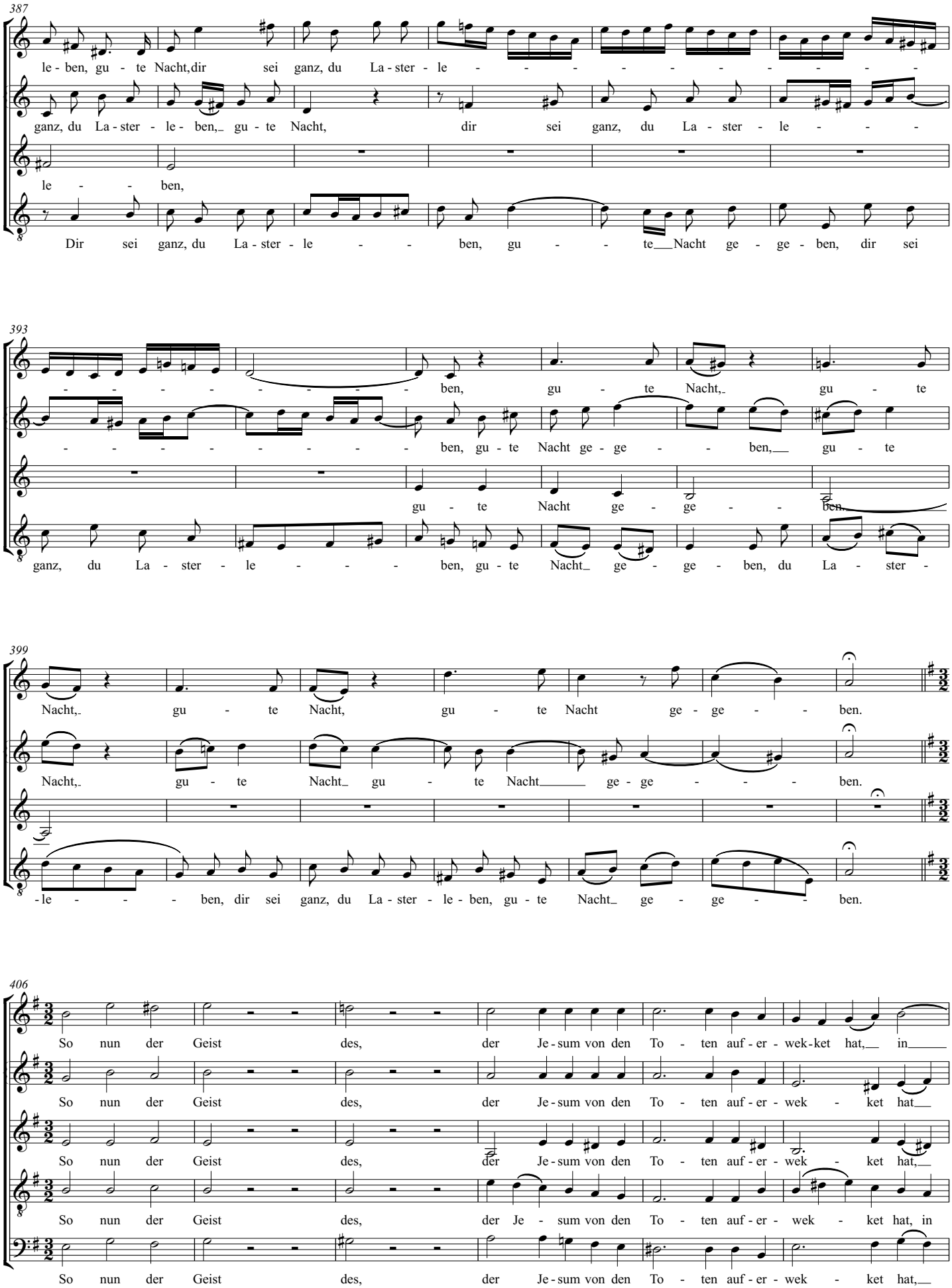
387
le - ben, gu - te Nacht, dir sei ganz, du La - ster - le - - - - - - - - - - -
ganz, du La - ster - le - ben, gu - te Nacht, dir sei ganz, du La - ster - le - - -
le - - ben,
Dir sei ganz, du La - ster - le - - ben, gu - - te Nacht ge - ge - ben, dir sei
393
- - - - - - - - - ben, gu - te Nacht, gu - te
- - - - - - - - - ben, gu - te Nacht ge - ge - - ben, gu - te
gu - te Nacht ge - ge - - ben,
ganz, du La - ster - le - - - ben, gu - te Nacht ge - ge - ben, du La - ster -
399
Nacht, gu - te Nacht, gu - te Nacht ge - ge - - ben.
Nacht, gu - te Nacht gu - te Nacht ge - ge - - - ben.
- le - - - ben, dir sei ganz, du La - ster - le - ben, gu - te Nacht ge - ge - - ben.
406
So nun der Geist des, der Je - sum von den To - ten auf - er - wek - ket hat, in
So nun der Geist des, der Je - sum von den To - ten auf - er - wek - ket hat
So nun der Geist des, der Je - sum von den To - ten auf - er - wek - ket hat,
So nun der Geist des, der Je - sum von den To - ten auf - er - wek - ket hat, in
So nun der Geist des, der Je - sum von den To - ten auf - er - wek - ket hat,

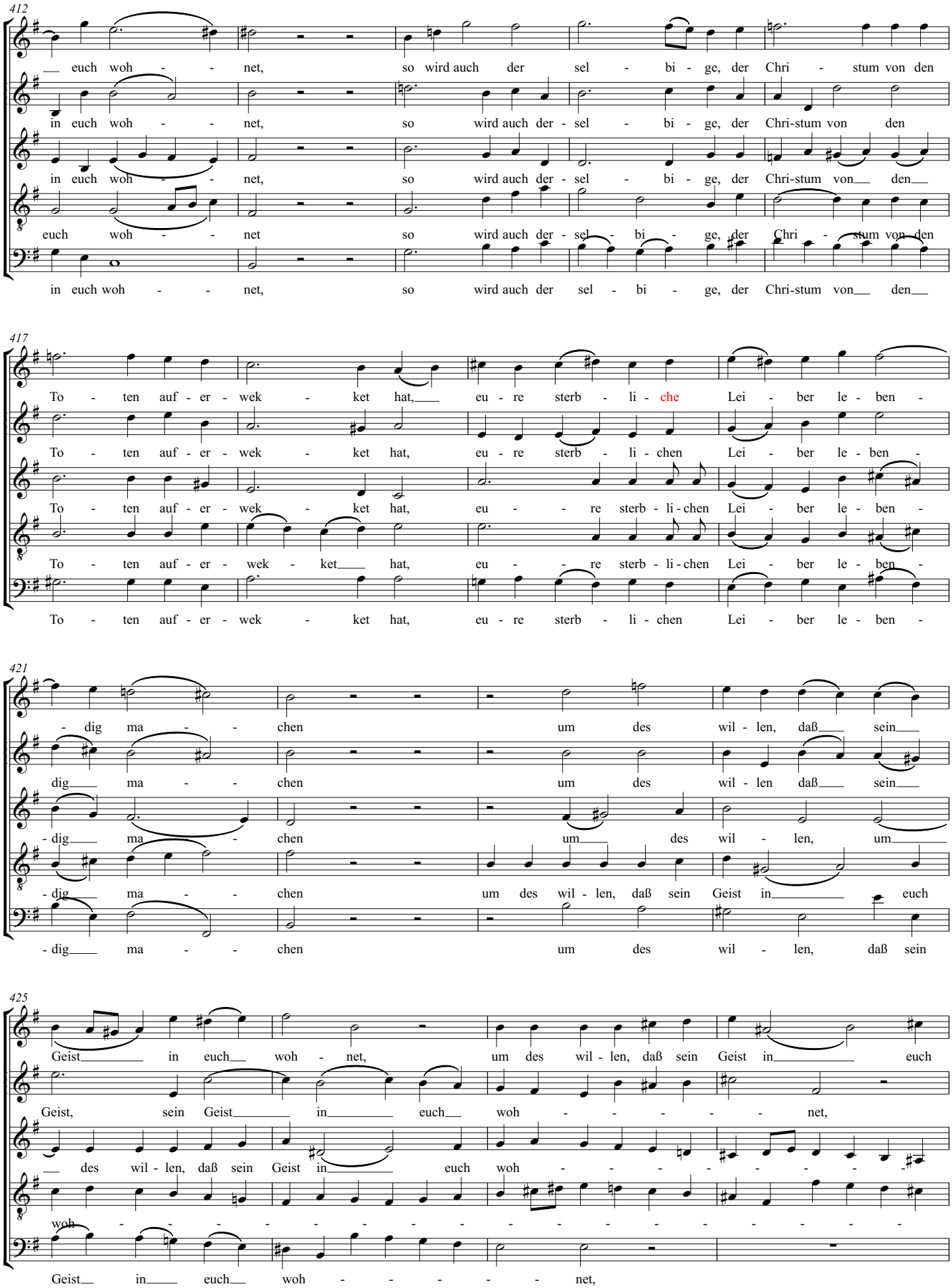
412
euch woh - - net, so wird auch der sel - bi - ge, der Chri - stum von den
in euch woh - - net, so wird auch der - sel - bi - ge, der Chri-stum von den
in euch woh - - net, so wird auch der - sel - bi - ge, der Chri-stum von den
euch woh - - net so wird auch der - sel - bi - ge, der Chri - stum von den
in euch woh - - net, so wird auch der sel - bi - ge, der Chri-stum von den
417
To - ten auf - er - wek - ket hat, eu - re sterb - li - che Lei - ber le - ben -
To - ten auf - er - wek - ket hat, eu - re sterb - li - chen Lei - ber le - ben -
To - ten auf - er - wek - ket hat, eu - - re sterb - li - chen Lei - ber le - ben -
To - ten auf - er - wek - ket hat, eu - - re sterb - li - chen Lei - ber le - ben -
To - ten auf - er - wek - ket hat, eu - re sterb - li - chen Lei - ber le - ben -
421
- dig ma - - chen um des wil - len, daß sein
dig ma - - chen um des wil - len daß sein
- dig ma - - chen um des wil - len, um
- dig ma - - chen um des wil - len, daß sein Geist in euch
- dig ma - - chen um des wil - len, daß sein
425
Geist in euch woh - net, um des wil - len, daß sein Geist in euch
Geist, sein Geist in euch woh - - - - - net,
des wil - len, daß sein Geist in euch woh - - - - - - - -
woh - - - - - - - - - - - - - - - - - -
Geist in euch woh - - - - - net,

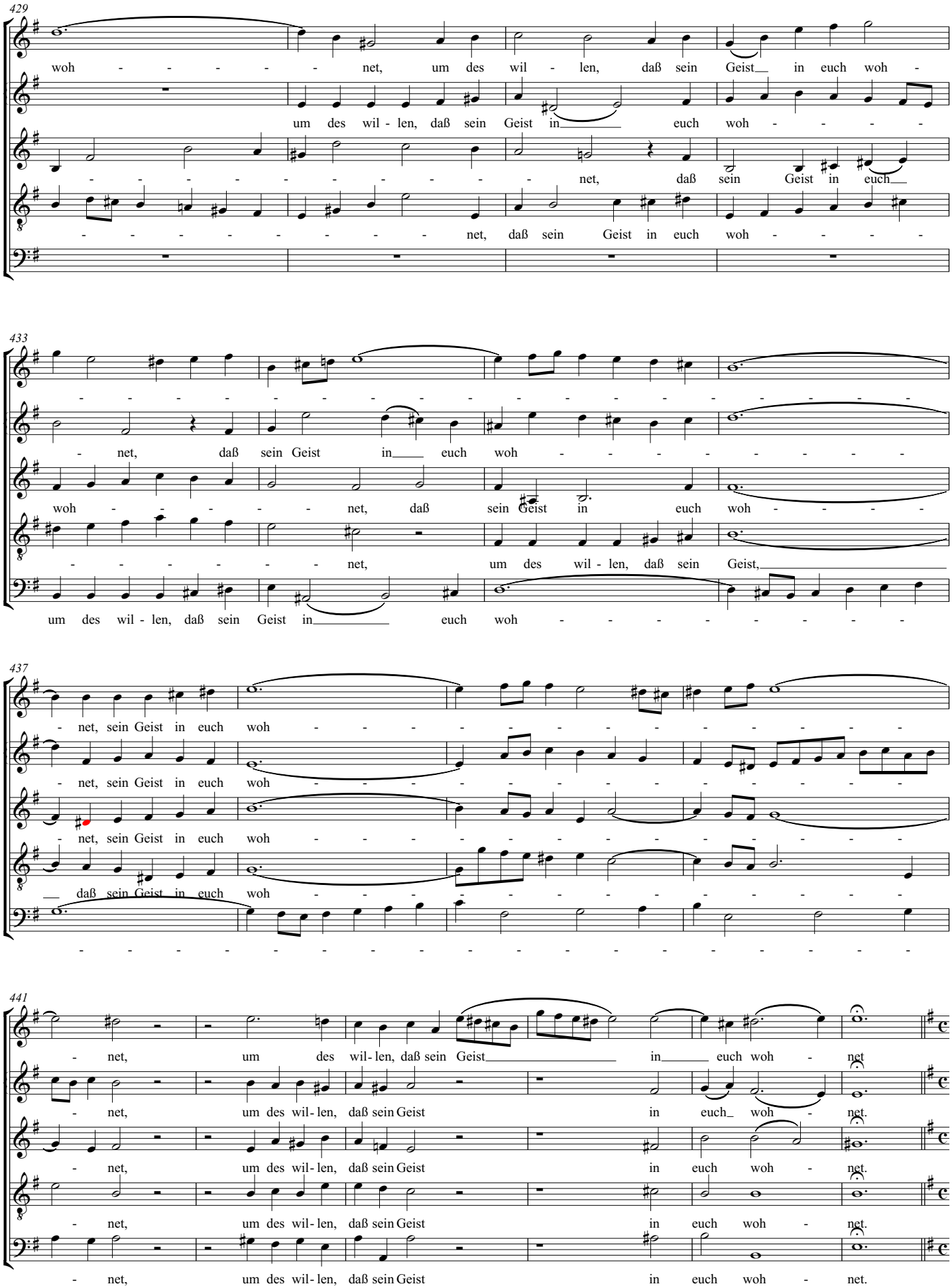
429
woh - - - - - net, um des wil - len, daß sein Geist in euch woh -
um des wil - len, daß sein Geist in euch woh - - - -
- - - - - - - - - - - net, daß sein Geist in euch
- - - - - - - - - net, daß sein Geist in euch woh - - - -
433
- - - - - - - - - - - - - - - - - - - - - -
- net, daß sein Geist in euch woh - - - - - - - - -
woh - - - - - net, daß sein Geist in euch woh - - - -
- - - - - - net, um des wil - len, daß sein Geist,
um des wil - len, daß sein Geist in euch woh - - - - - - - - -
437
- net, sein Geist in euch woh - - - - - - - - - - - - - -
- net, sein Geist in euch woh - - - - - - - - - - - - - -
- net, sein Geist in euch woh - - - - - - - - - - - - - -
daß sein Geist in euch woh - - - - - - - - - - - - - -
- - - - - - - - - - - - - - - - - - - - - -
441
- net, um des wil - len, daß sein Geist in euch woh - net
- net, um des wil - len, daß sein Geist in euch woh - net.
- net, um des wil - len, daß sein Geist in euch woh - net.
- net, um des wil - len, daß sein Geist in euch woh - net.
- net, um des wil - len, daß sein Geist in euch woh - net.

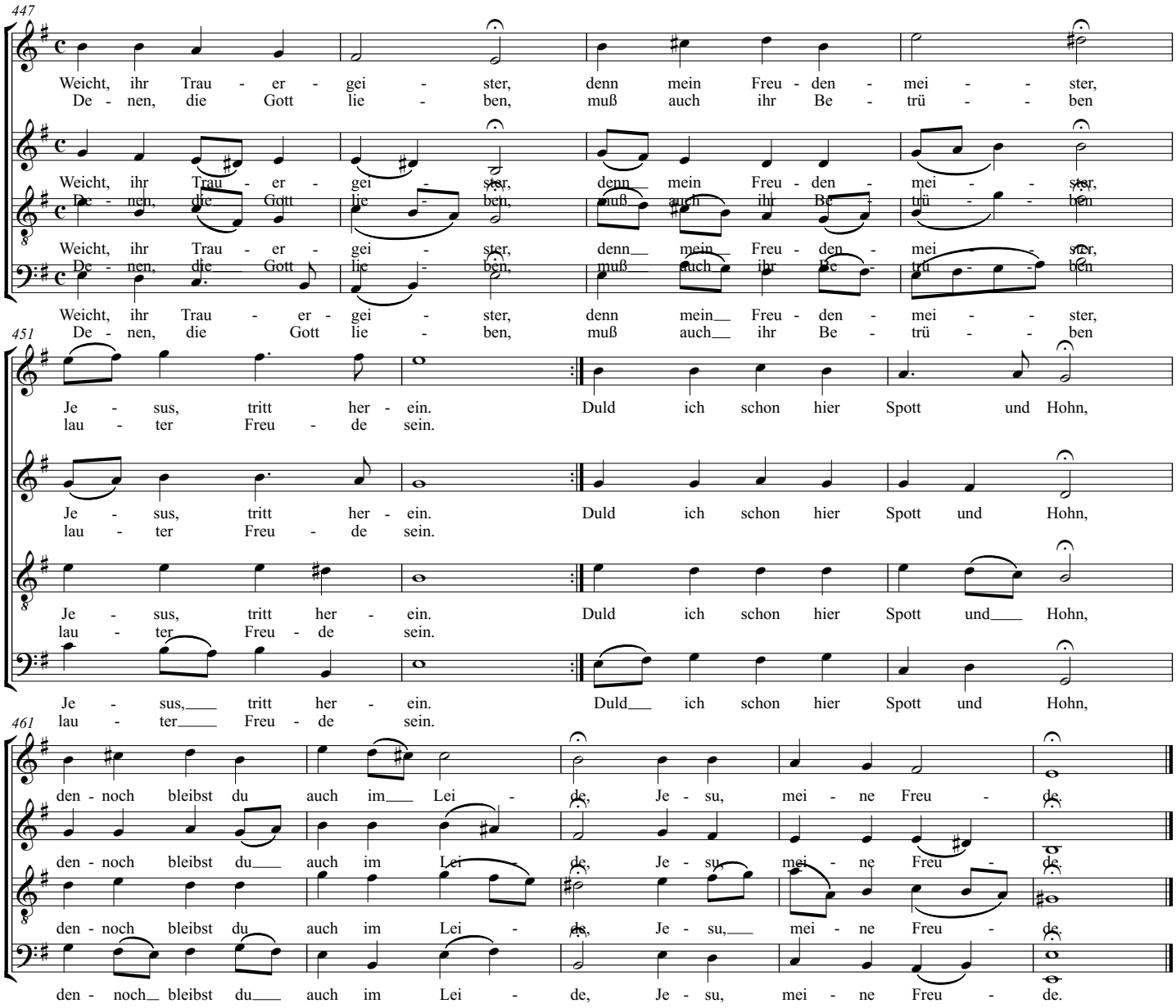
447
Weicht, ihr Trau - er - gei - ster, denn mein Freu - den - mei - - ster,
De - nen, die Gott lie - ben, muß auch ihr Be - trü - - ben
451
Je - sus, tritt her - ein. Duld ich schon hier Spott und Hohn,
lau - ter Freu - de sein.
461
den - noch bleibst du auch im Lei - de, Je - su, mei - ne Freu - de.

# Lobet den Herrn - BWV 230

Johann Sebastian Bach
(1685-1750)

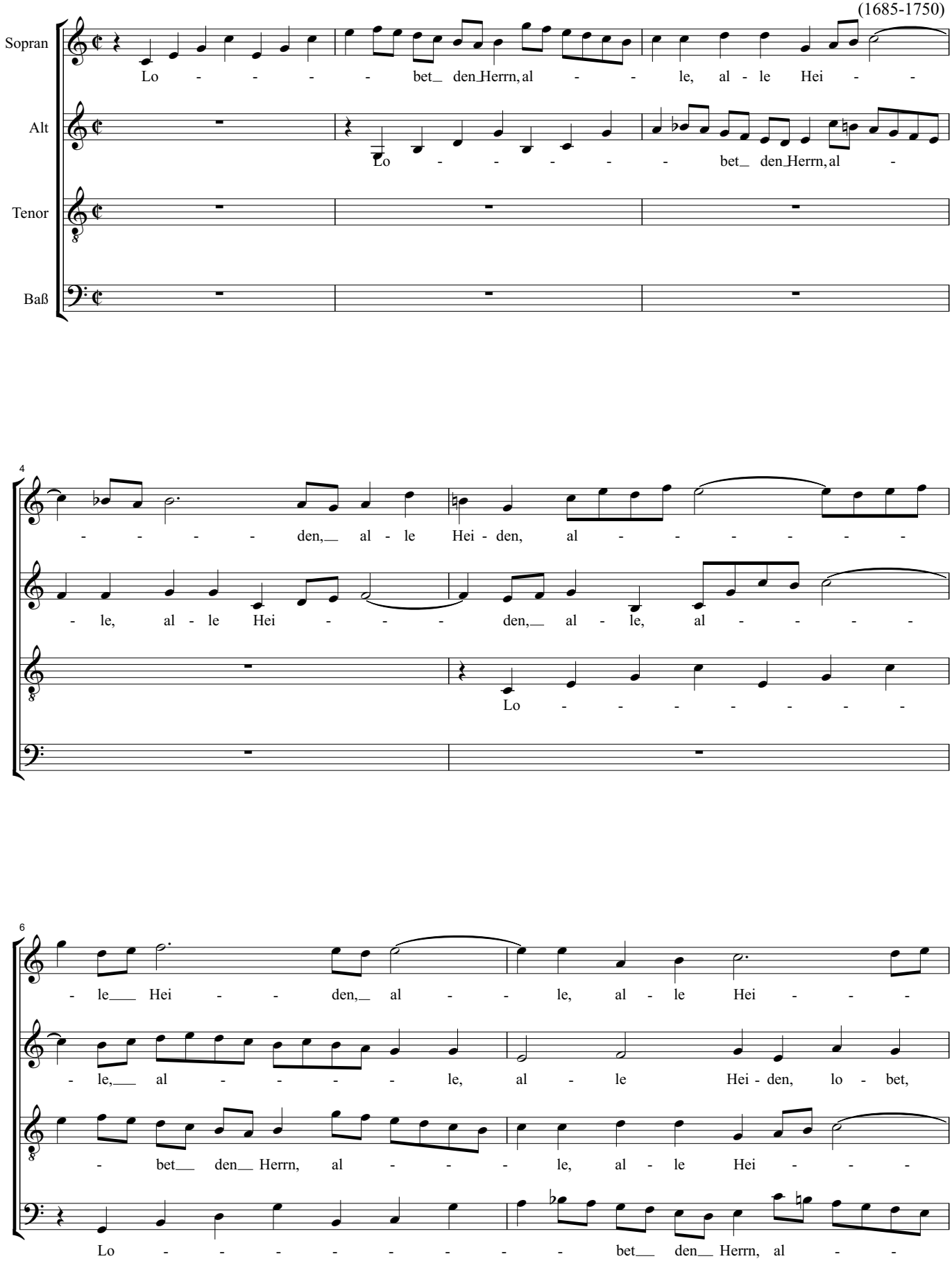

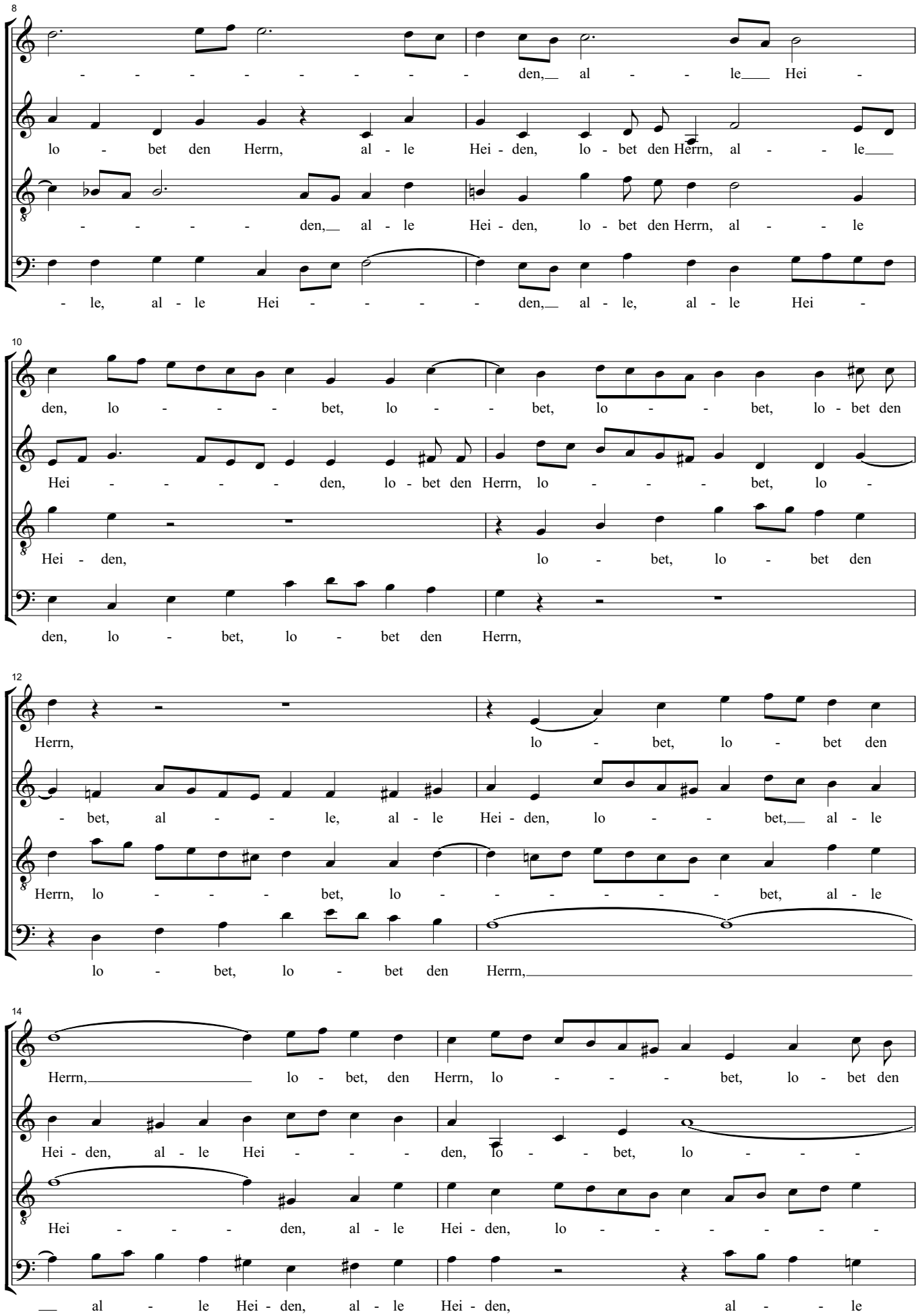
8
- - - - - - - - - den, al - - le Hei -
lo - bet den Herrn, al - le Hei - den, lo - bet den Herrn, al - - le
- - - - - den, al - le Hei - den, lo - bet den Herrn, al - - le
- le, al - le Hei - - - - den, al - le, al - le Hei -
10
den, lo - - - - bet, lo - - bet, lo - - bet, lo - bet den
Hei - - - - - den, lo - bet den Herrn, lo - - - - bet, lo -
Hei - den, lo - bet, lo - bet den
den, lo - bet, lo - bet den Herrn,
12
Herrn, lo - bet, lo - bet den
- bet, al - - le, al - le Hei - den, lo - - bet, al - le
Herrn, lo - - - - bet, lo - - - - - - bet, al - le
lo - bet, lo - bet den Herrn,
14
Herrn, lo - bet, den Herrn, lo - - - - bet, lo - bet den
Hei - den, al - le Hei - - - den, lo - - bet, lo - - -
Hei - - - - den, al - le Hei - den, lo - - - - - - -
al - le Hei - den, al - le Hei - den, al - - le

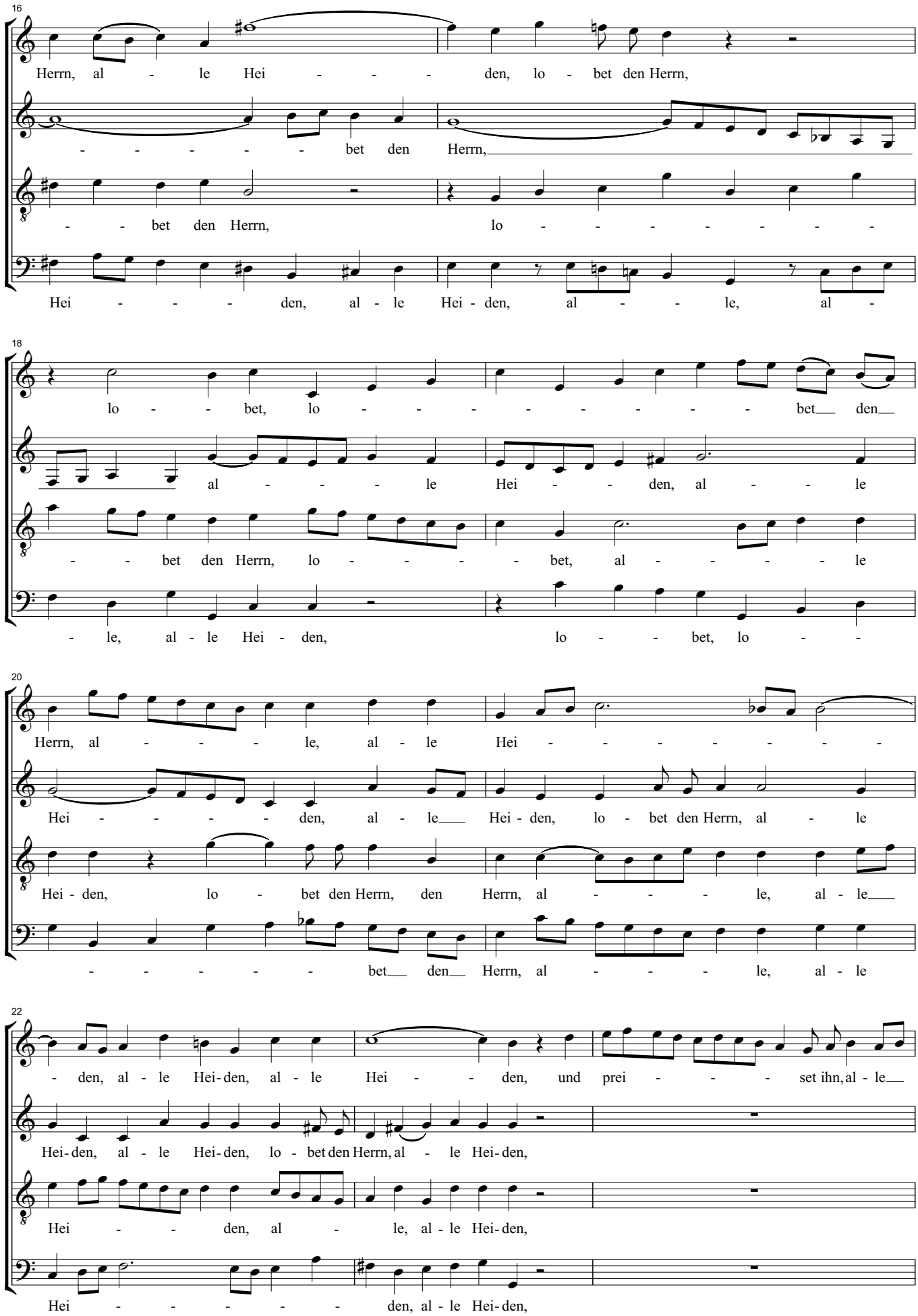
16
Herrn, al - le Hei - - - den, lo - bet den Herrn,
- - - - - - bet den Herrn,
- - bet den Herrn, lo - - - - - - - -
Hei - - - - den, al - le Hei - den, al - - - le, al -
18
lo - - bet, lo - - - - - - - - bet den
al - - - - le Hei - - den, al - - le
- - bet den Herrn, lo - - - - bet, al - - - - - le
- le, al - le Hei - den, lo - - bet, lo - -
20
Herrn, al - - - - le, al - le Hei - - - - - - - -
Hei - - - - - den, al - le Hei - den, lo - bet den Herrn, al - le
Hei - den, lo - bet den Herrn, den Herrn, al - - - - le, al - le
- - - - - - bet den Herrn, al - - - - le, al - le
22
- den, al - le Hei - den, al - le Hei - - den, und prei - - - - set ihn, al - le
Hei - den, al - le Hei - den, lo - bet den Herrn, al - le Hei - den,
Hei - - - den, al - le, al - le Hei - den,
Hei - - - - - - - den, al - le Hei - den,

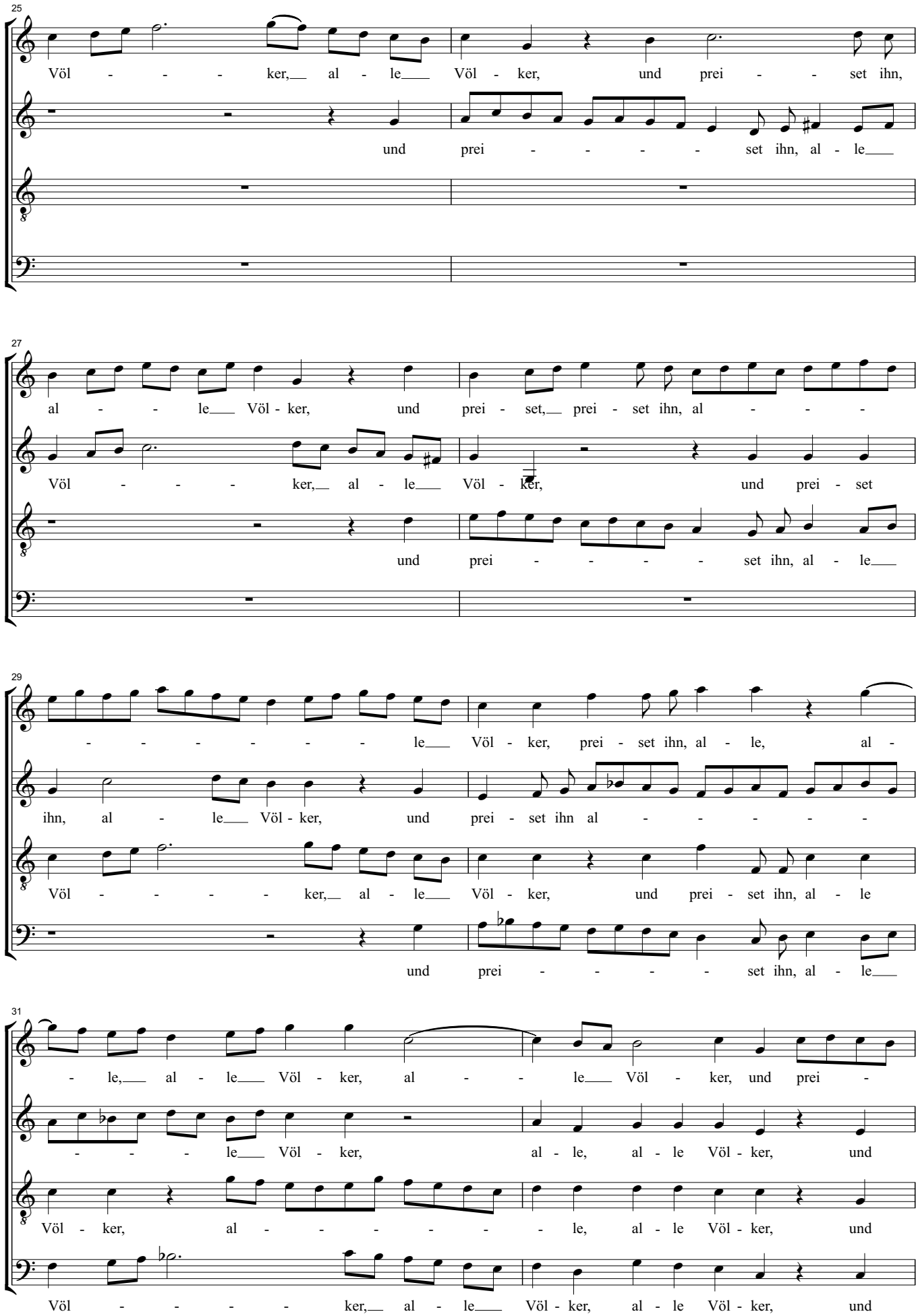
25
Völ - - - - ker,__ al - le___ Völ - ker, und prei - - - set ihn,
und prei - - - - - set ihn, al - le___
27
al - - - le___ Völ - ker, und prei - set,__ prei - set ihn, al - - - -
Völ - - - - ker,__ al - le___ Völ - ker, und prei - set
und prei - - - - - set ihn, al - le___
29
- - - - - - - le___ Völ - ker, prei - set ihn, al - le, al -
ihn, al - le___ Völ - ker, und prei - set ihn al - - - - - -
Völ - - - - - ker,__ al - le___ Völ - ker, und prei - set ihn, al - le
und prei - - - - - set ihn, al - le___
31
- le,__ al - le___ Völ - ker, al - - - le___ Völ - ker, und prei -
- - - - le___ Völ - ker, al - le, al - le Völ - ker, und
Völ - ker, al - - - - - - - le, al - le Völ - ker, und
Völ - - - - - ker,__ al - le___ Völ - ker, al - le Völ - ker, und

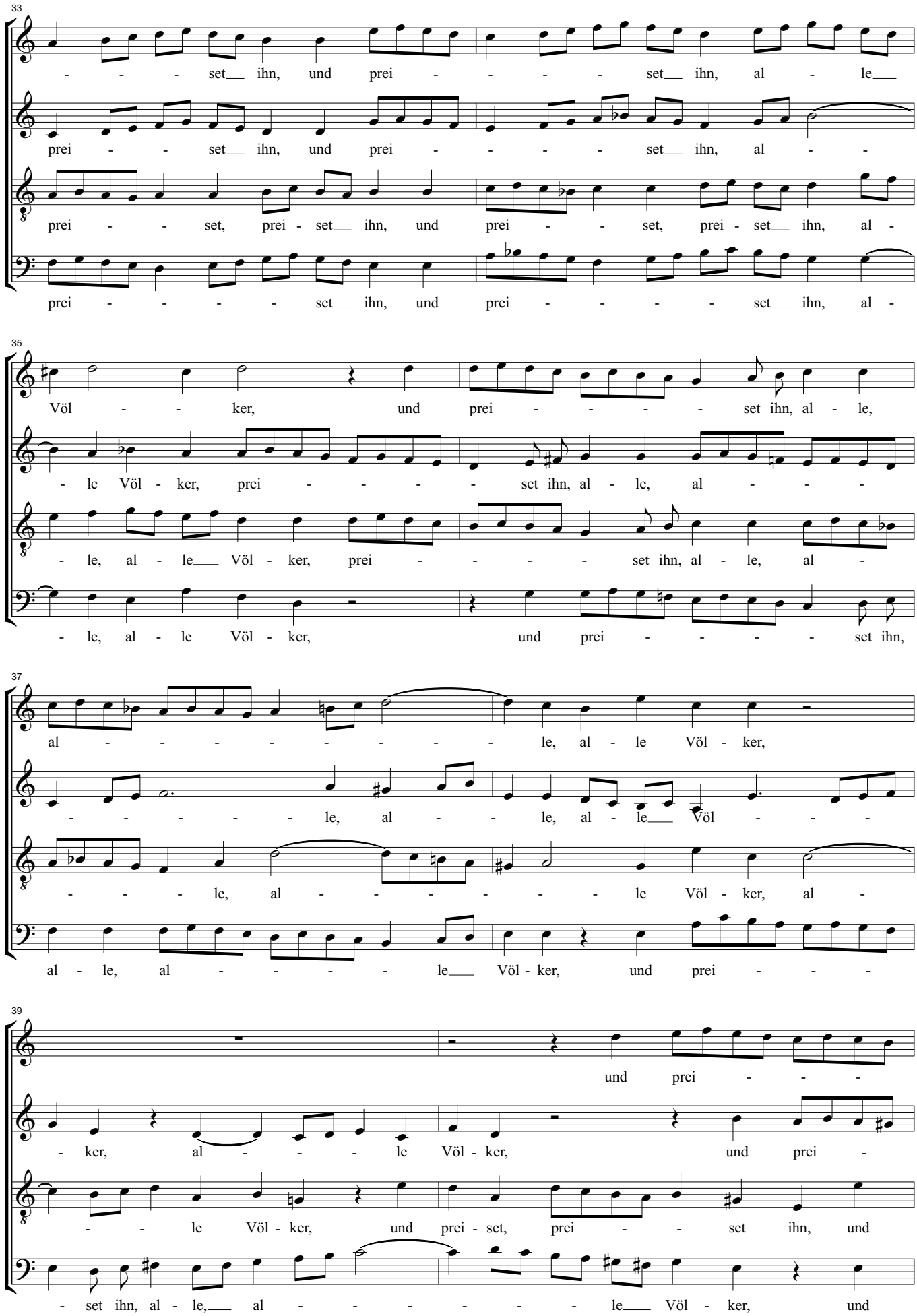
33
- - - - set ihn, und prei - - - - set ihn, al - le
prei - - set ihn, und prei - - - - set ihn, al - -
prei - - set, prei - set ihn, und prei - - set, prei - set ihn, al -
prei - - - - - set ihn, und prei - - - - - set ihn, al -
35
Völ - - ker, und prei - - - - set ihn, al - le,
- le Völ - ker, prei - - - - set ihn, al - le, al - - - -
- le, al - le Völ - ker, prei - - - - set ihn, al - le, al -
- le, al - le Völ - ker, und prei - - - - set ihn,
37
al - - - - - - - - le, al - le Völ - ker,
- - - - - - le, al - - le, al - le Völ - - -
- - - - le, al - - - - - - le Völ - ker, al -
al - le, al - - - - - le Völ - ker, und prei - - -
39
und prei - - -
- ker, al - - - - le Völ - ker, und prei -
- - le Völ - ker, und prei - set, prei - - set ihn, und
- set ihn, al - le, al - - - - - - - le Völ - ker, und

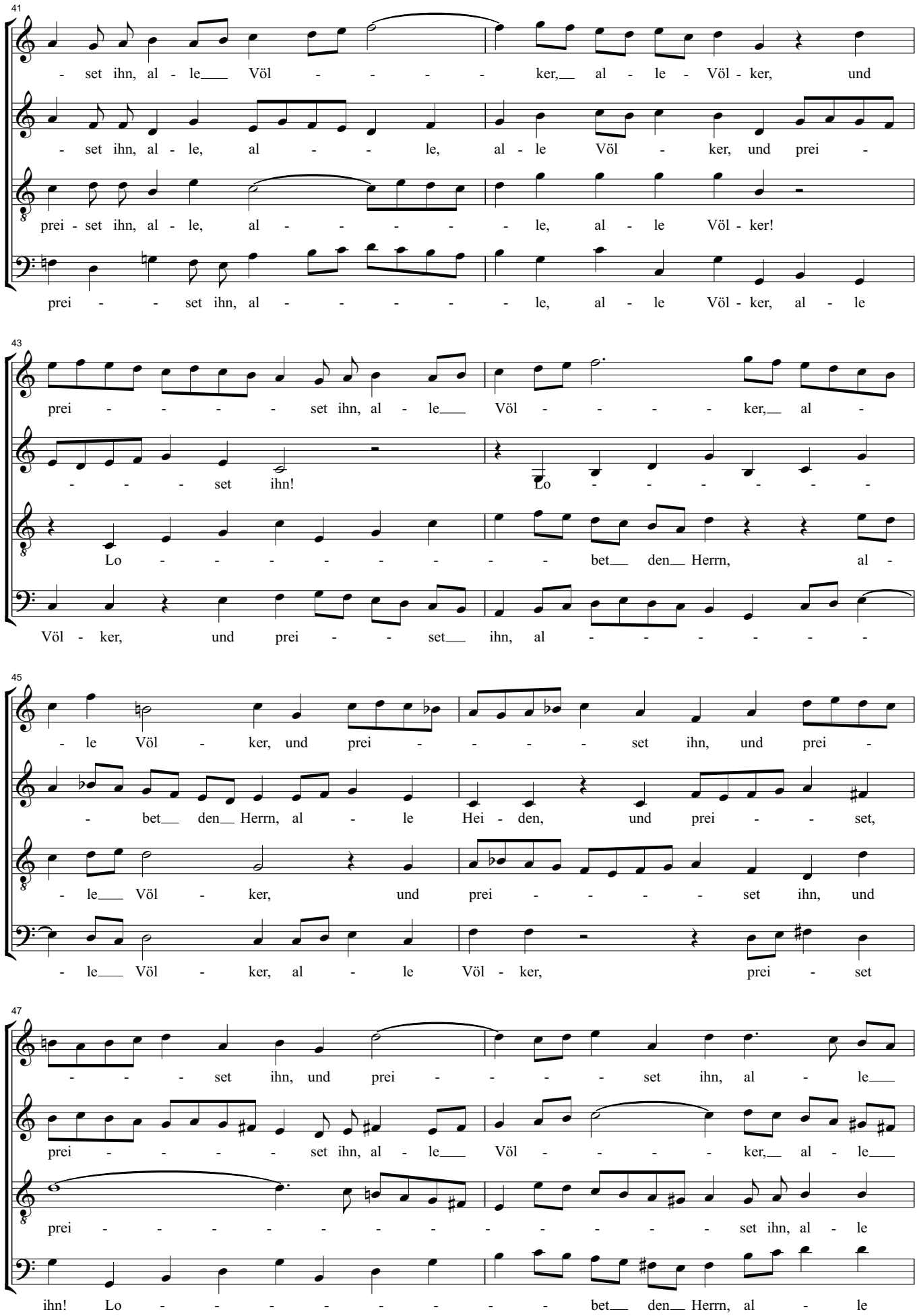
41
- set ihn, al - le Völ - - - - - ker, al - le - Völ - ker, und
- set ihn, al - le, al - - le, al - le Völ - ker, und prei -
prei - set ihn, al - le, al - - - - - le, al - le Völ - ker!
prei - - - set ihn, al - - - - - - le, al - le Völ - ker, al - le
43
prei - - - - - set ihn, al - le Völ - - - - - ker, al -
- - - - set ihn! Lo - - - - - - -
Lo - - - - - - - - bet den Herrn, al -
Völ - ker, und prei - - set ihn, al - - - - - - -
45
- le Völ - ker, und prei - - - - set ihn, und prei -
- bet den Herrn, al - le Hei - den, und prei - - set,
- le Völ - ker, und prei - - - - set ihn, und
- le Völ - ker, al - le Völ - ker, prei - set
47
- - - - set ihn, und prei - - - - set ihn, al - le
prei - - - - - set ihn, al - le Völ - - - - ker, al - le
prei - - - - - - - - - - - - - - set ihn, al - le
ihn! Lo - - - - - - - - bet den Herrn, al - le

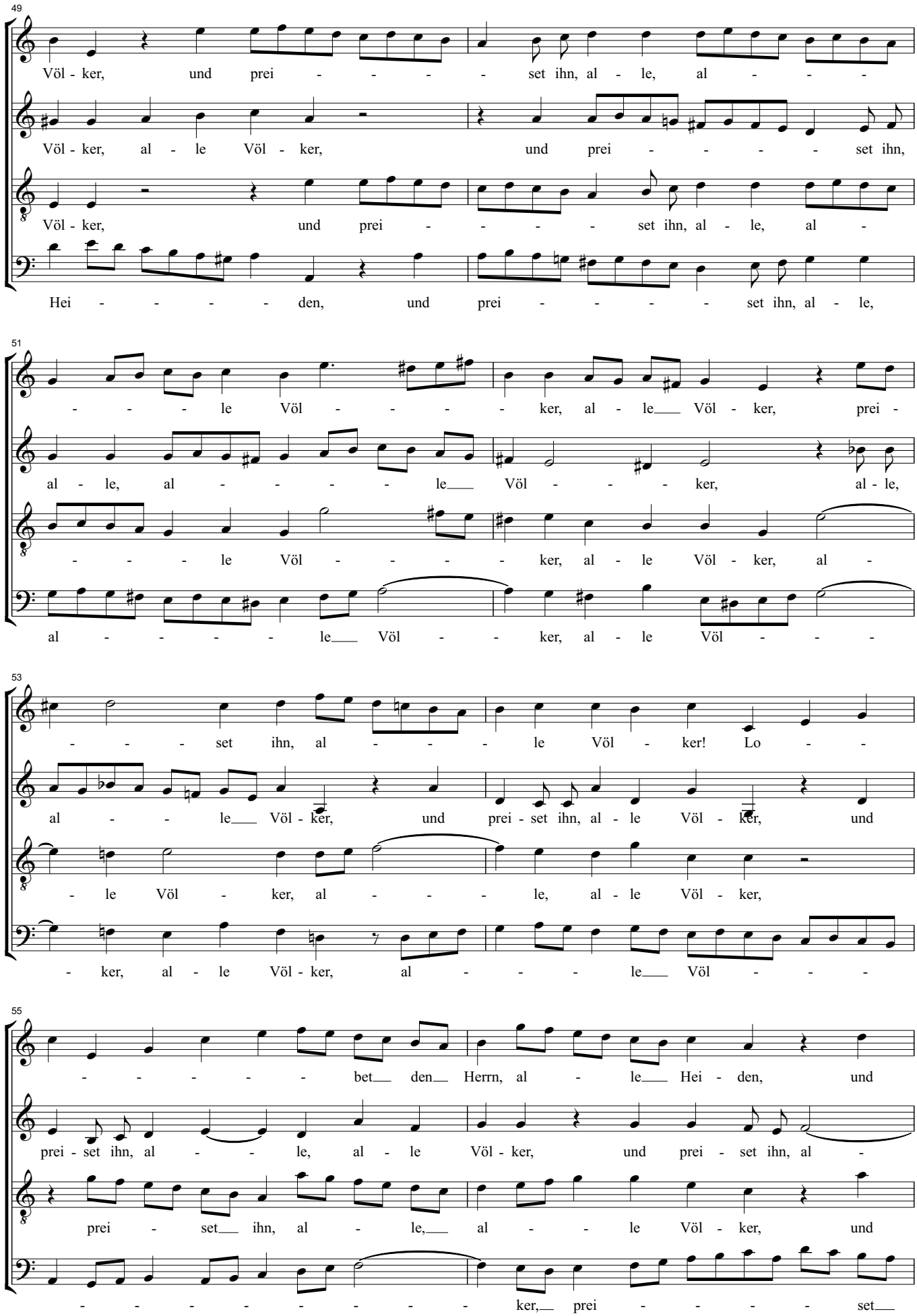
49
Völ - ker, und prei - - - - set ihn, al - le, al - - -
Völ - ker, al - le Völ - ker, und prei - - - - set ihn,
Völ - ker, und prei - - - - set ihn, al - le, al -
Hei - - - - - den, und prei - - - - set ihn, al - le,
51
- - - - le Völ - - - - ker, al - le Völ - ker, prei -
al - le, al - - - - - le Völ - - - ker, al - le,
- - - - le Völ - - - - ker, al - le Völ - ker, al -
al - - - - - le Völ - - ker, al - le Völ - - -
53
- - - set ihn, al - - - le Völ - ker! Lo - -
al - - le Völ - ker, und prei - set ihn, al - le Völ - ker, und
- le Völ - ker, al - - - le, al - le Völ - ker,
- ker, al - le Völ - ker, al - - - le Völ - - -
55
- - - - - - bet den Herrn, al - le Hei - den, und
prei - set ihn, al - - le, al - le Völ - ker, und prei - set ihn, al -
prei - set ihn, al - le, al - le Völ - ker, und
- - - - - - - - - ker, prei - - - - set

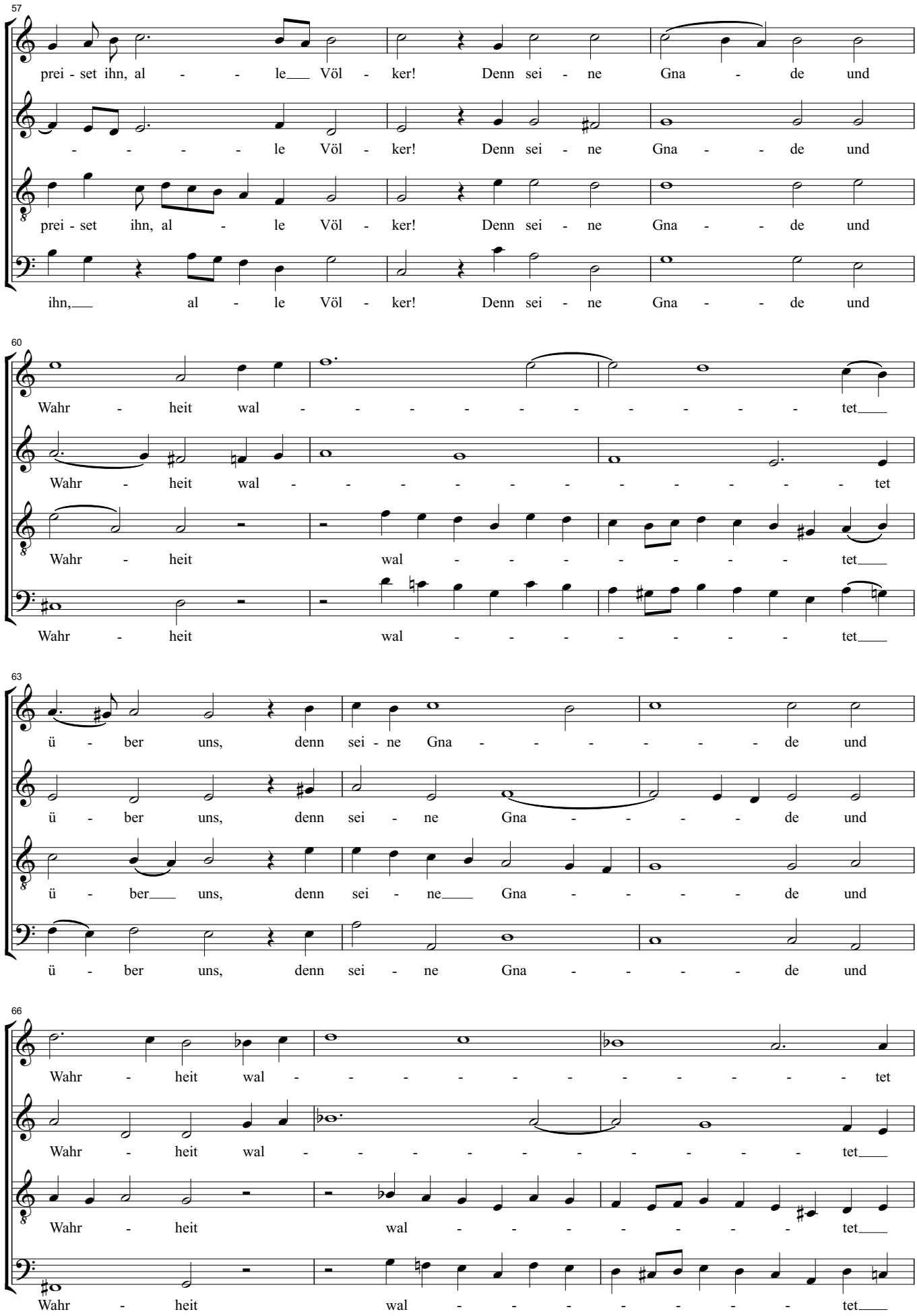
57
prei - set ihn, al - - le Völ - ker! Denn sei - ne Gna - de und
- - - - le Völ - ker! Denn sei - ne Gna - - de und
prei - set ihn, al - le Völ - ker! Denn sei - ne Gna - - de und
ihn, al - le Völ - ker! Denn sei - ne Gna - - de und
60
Wahr - heit wal - - - - - - - - - - tet
Wahr - heit wal - - - - - - - - - - tet
Wahr - heit wal - - - - - - - - tet
Wahr - heit wal - - - - - - - - tet
63
ü - ber uns, denn sei - ne Gna - - - - - de und
ü - ber uns, denn sei - ne Gna - - - - de und
ü - ber uns, denn sei - ne Gna - - - - de und
ü - ber uns, denn sei - ne Gna - - - - de und
66
Wahr - heit wal - - - - - - - - - - tet
Wahr - heit wal - - - - - - - - - tet
Wahr - heit wal - - - - - - - - tet
Wahr - heit wal - - - - - - - - tet

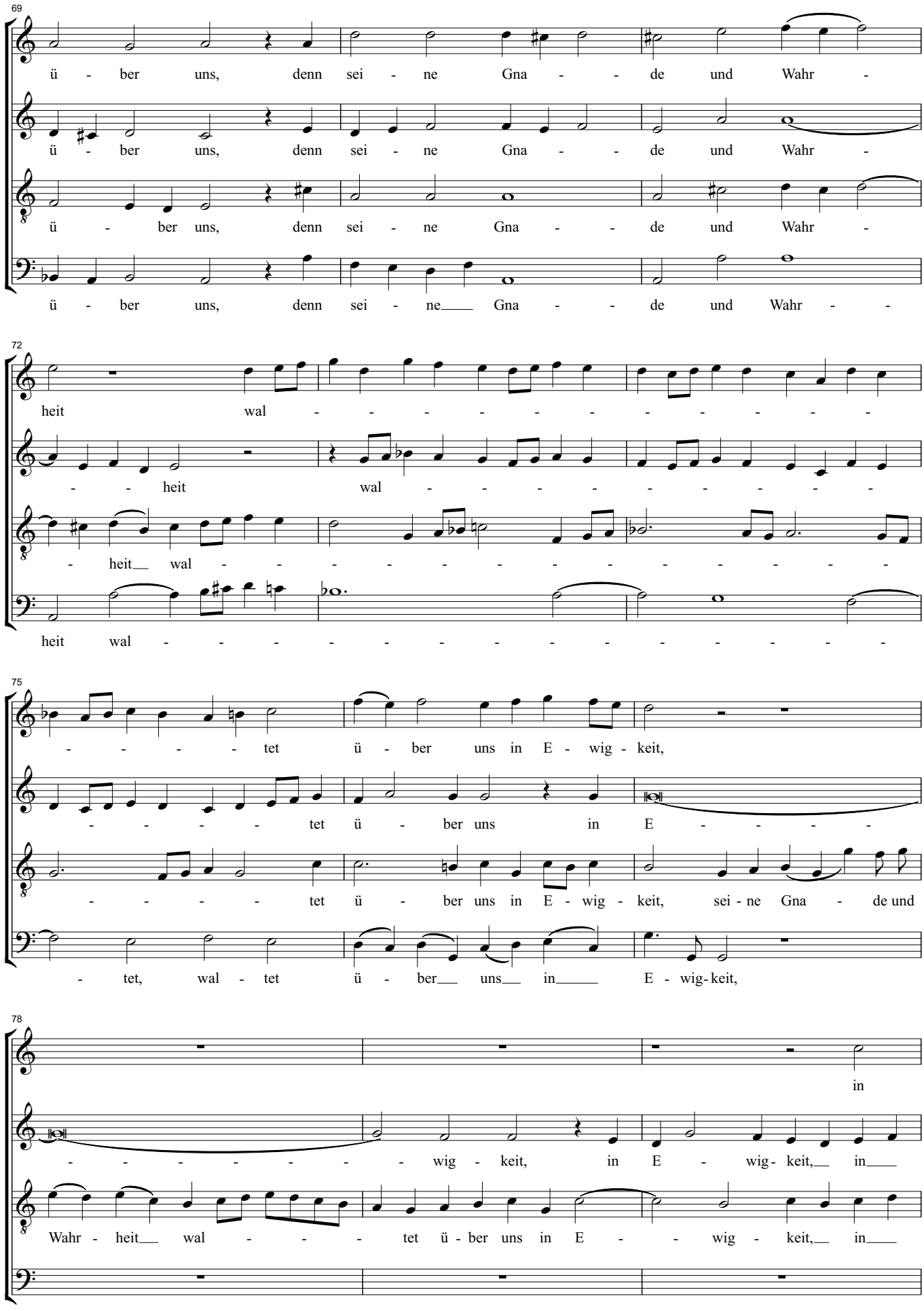
69
ü - ber uns, denn sei - ne Gna - - de und Wahr -
ü - ber uns, denn sei - ne Gna - - de und Wahr -
ü - ber uns, denn sei - ne Gna - - de und Wahr -
ü - ber uns, denn sei - ne Gna - - de und Wahr - -
72
heit wal - - - - - - - - - - -
- - heit wal - - - - - - - - -
- heit wal - - - - - - - - - - -
heit wal - - - - - - - - - - - -
75
- - - - - tet ü - ber uns in E - wig - keit,
- - - - - tet ü - ber uns in E - - - - -
- - - - - tet ü - ber uns in E - wig - keit, sei - ne Gna - de und
- tet, wal - tet ü - ber uns in E - wig - keit,
78
in
- - - - - - - - wig - keit, in E - wig - keit, in
Wahr - heit wal - - - - tet ü - ber uns in E - - wig - keit, in

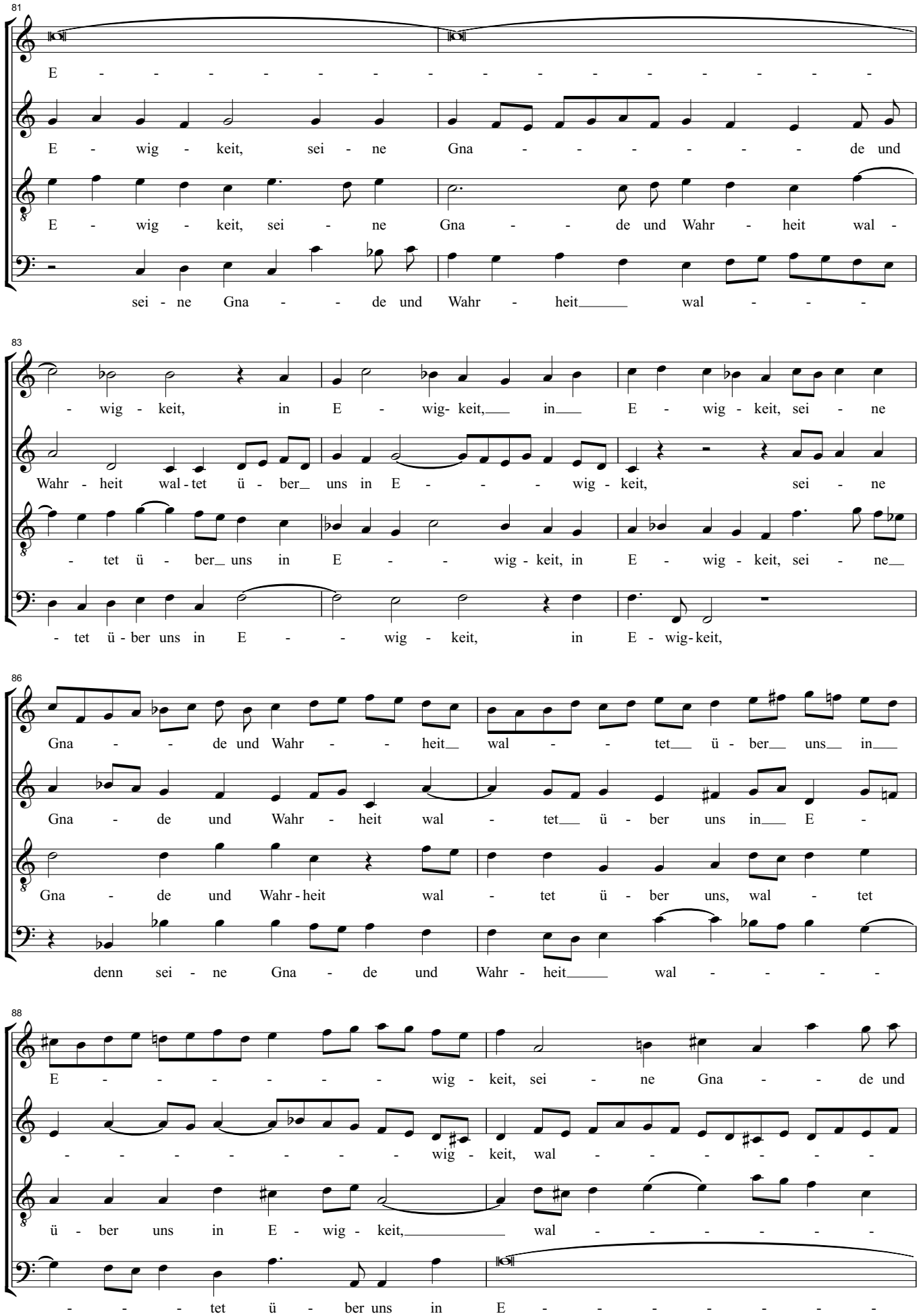
81
E - - - - - - - - - - - - - - -
E - wig - keit, sei - ne Gna - - - - - - de und
E - wig - keit, sei - ne Gna - - de und Wahr - heit wal -
sei - ne Gna - - de und Wahr - heit wal - - -
83
- wig - keit, in E - wig- keit, in E - wig - keit, sei - ne
Wahr - heit wal - tet ü - ber uns in E - - - wig - keit, sei - ne
- tet ü - ber uns in E - - wig - keit, in E - wig - keit, sei - ne
- tet ü - ber uns in E - - wig - keit, in E - wig - keit,
86
Gna - - de und Wahr - - heit wal - - tet ü - ber uns in
Gna - de und Wahr - heit wal - tet ü - ber uns in E -
Gna - de und Wahr - heit wal - tet ü - ber uns, wal - tet
denn sei - ne Gna - de und Wahr - heit wal - - - -
88
E - - - - - - wig - keit, sei - ne Gna - - de und
- - - - - - - - wig - keit, wal - - - - - - -
ü - ber uns in E - wig - keit, wal - - - - - - -
- - - - tet ü - ber uns in E - - - - - - - -

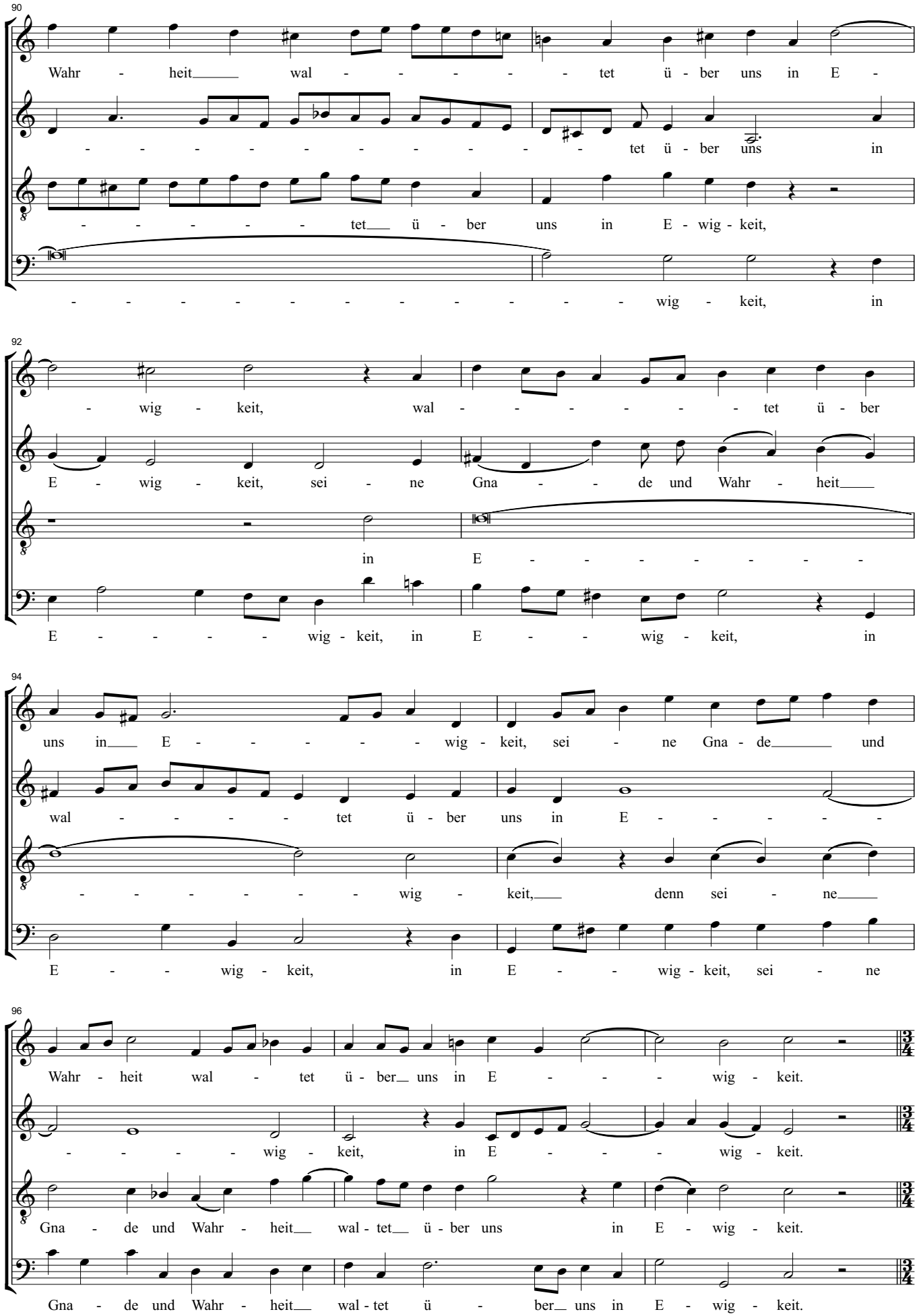
90
Wahr - heit wal - - - - - tet ü - ber uns in E -
- - - - - - - - - - tet ü - ber uns in
- - - - - tet ü - ber uns in E - wig - keit,
- - - - - - - - - - - wig - keit, in
92
- wig - keit, wal - - - - - tet ü - ber
E - wig - keit, sei - ne Gna - - de und Wahr - heit
in E - - - - - - -
E - - - - wig - keit, in E - - wig - keit, in
94
uns in E - - - - - wig - keit, sei - ne Gna - de und
wal - - - - tet ü - ber uns in E - - - - -
- - - - - - wig - keit, denn sei - ne
E - - wig - keit, in E - - wig - keit, sei - ne
96
Wahr - heit wal - tet ü - ber uns in E - - - wig - keit.
- - - - wig - keit, in E - - - wig - keit.
Gna - de und Wahr - heit wal - tet ü - ber uns in E - wig - keit.
Gna - de und Wahr - heit wal - tet ü - ber uns in E - wig - keit.

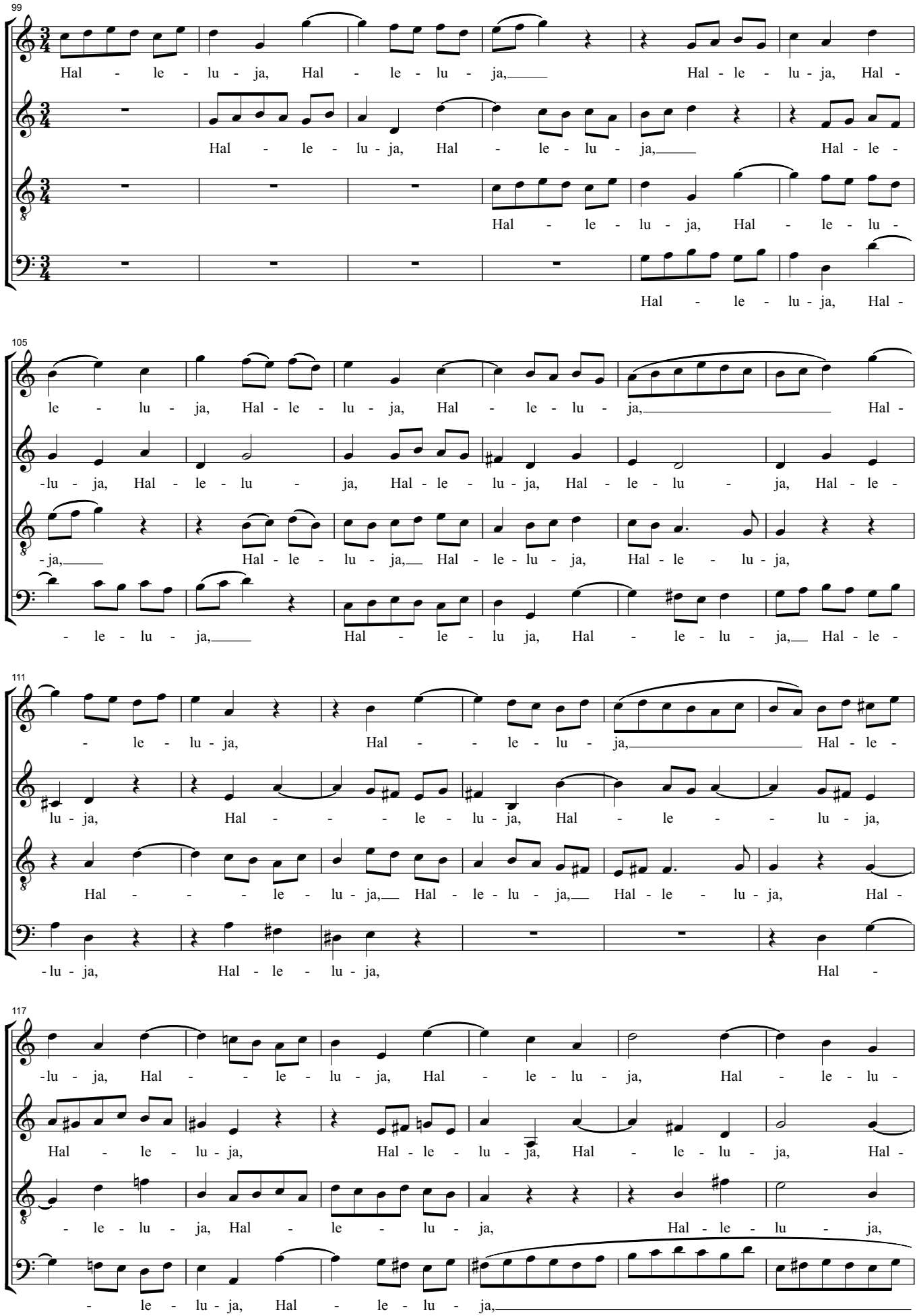
99
Hal - le - lu - ja, Hal - le - lu - ja, Hal - le - lu - ja, Hal -
Hal - le - lu - ja, Hal - le - lu - ja, Hal - le -
Hal - le - lu - ja, Hal - le - lu -
Hal - le - lu - ja, Hal -
105
le - lu - ja, Hal - le - lu - ja, Hal - le - lu - ja, Hal -
-lu - ja, Hal - le - lu - ja, Hal - le - lu - ja, Hal - le - lu - ja, Hal - le -
-ja, Hal - le - lu - ja, Hal - le - lu - ja, Hal - le - lu - ja,
- le - lu - ja, Hal - le - lu ja, Hal - le - lu - ja, Hal - le -
111
- le - lu - ja, Hal - le - lu - ja, Hal - le -
lu - ja, Hal - le - lu - ja, Hal - le - lu - ja,
Hal - le - lu - ja, Hal - le - lu - ja, Hal -
-lu - ja, Hal - le - lu - ja, Hal -
117
-lu - ja, Hal - le - lu - ja, Hal - le - lu - ja, Hal - le - lu -
Hal - le - lu - ja, Hal - le - lu - ja, Hal - le - lu - ja, Hal -
- le - lu - ja, Hal - le - lu - ja, Hal - le - lu - ja,
- le - lu - ja, Hal - le - lu - ja,

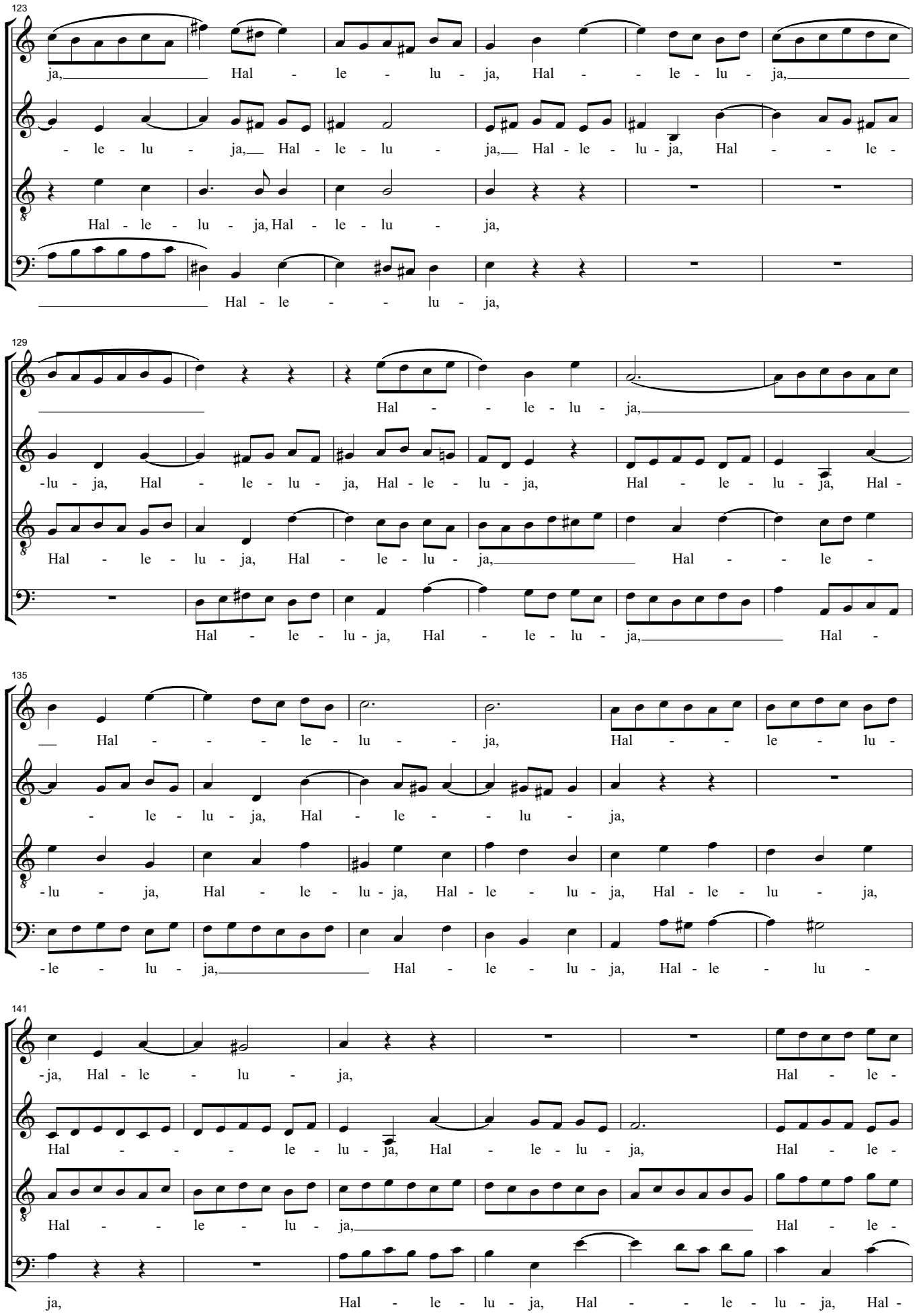
123
ja, Hal - le - lu - ja, Hal - - le - lu - ja,
- le - lu - ja, Hal - le - lu - ja, Hal - le - lu - ja, Hal - - le -
Hal - le - lu - ja, Hal - le - lu - ja,
Hal - le - - lu - ja,
129
Hal - - le - lu - ja,
-lu - ja, Hal - le - lu - ja, Hal - le - lu - ja, Hal - le - lu - ja, Hal -
Hal - le - lu - ja, Hal - le - lu - ja, Hal - - le -
Hal - le - lu - ja, Hal - le - lu - ja, Hal -
135
Hal - - - le - lu - - ja, Hal - - le - lu -
- le - lu - ja, Hal - le - - lu - ja,
-lu - ja, Hal - le - lu - ja, Hal - le - lu - ja, Hal - le - lu - ja,
-le - lu - ja, Hal - le - lu - ja, Hal - le - lu -
141
-ja, Hal - le - lu - ja, Hal - le -
Hal - - - le - lu - ja, Hal - le - lu - ja, Hal - le -
Hal - - le - lu - ja, Hal - le -
ja, Hal - le - lu - ja, Hal - - le - lu - ja, Hal -

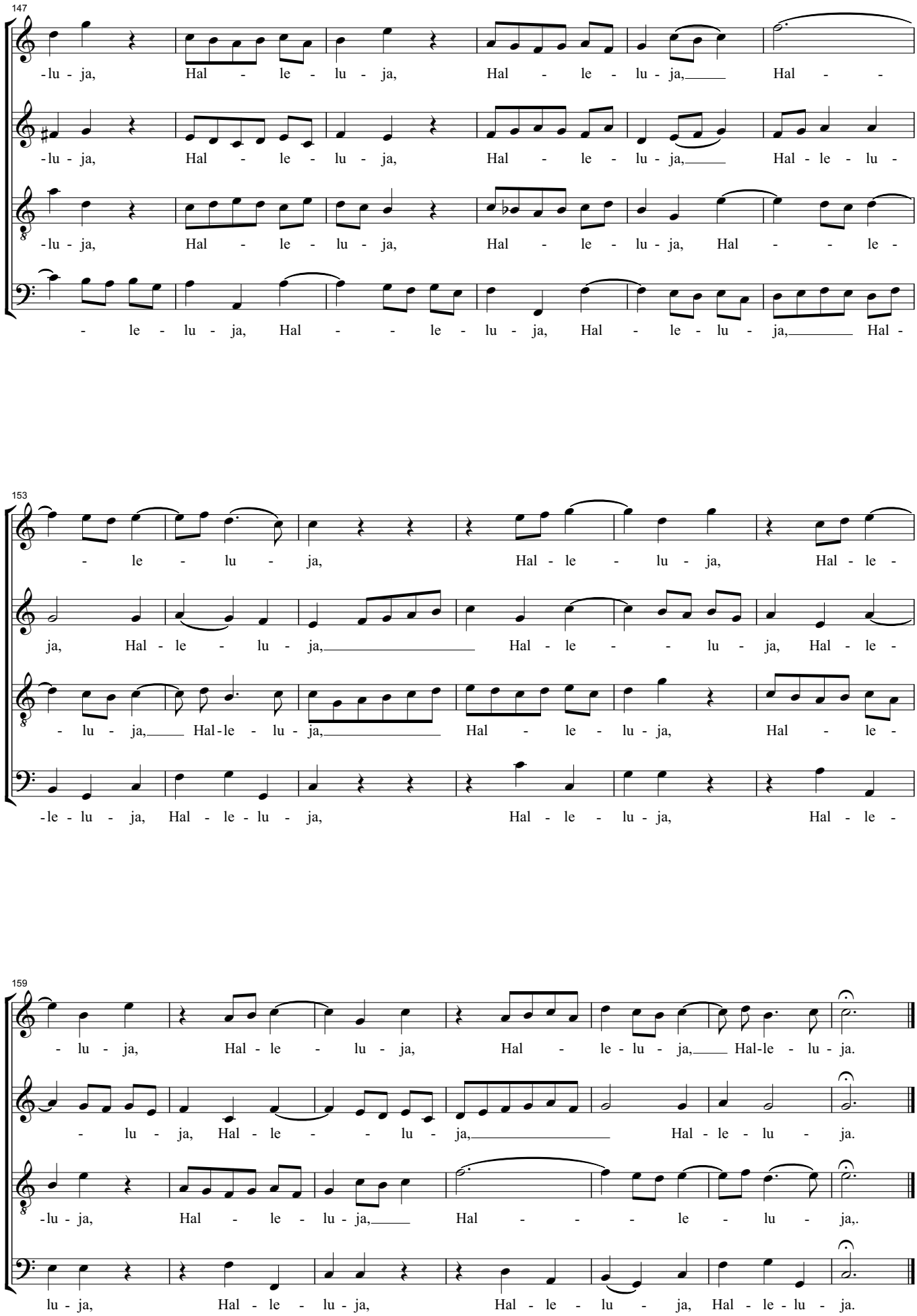
147
-lu - ja, Hal - le - lu - ja, Hal - le - lu - ja, Hal -
-lu - ja, Hal - le - lu - ja, Hal - le - lu - ja, Hal-le - lu -
-lu - ja, Hal - le - lu - ja, Hal - le - lu - ja, Hal - - le -
- le - lu - ja, Hal - - le - lu - ja, Hal - le - lu - ja, Hal -
153
- le - lu - ja, Hal - le - lu - ja, Hal - le -
ja, Hal - le - lu - ja, Hal - le - - lu - ja, Hal - le -
- lu - ja, Hal-le - lu - ja, Hal - le - lu - ja, Hal - le -
-le - lu - ja, Hal - le - lu - ja, Hal - le - lu - ja, Hal - le -
159
- lu - ja, Hal - le - lu - ja, Hal - le - lu - ja, Hal-le - lu - ja.
- lu - ja, Hal - le - - lu - ja, Hal - le - lu - ja.
-lu - ja, Hal - le - lu - ja, Hal - - - le - lu - ja,.
lu - ja, Hal - le - lu - ja, Hal - le - lu - ja, Hal - le - lu - ja.

# Nun laßt uns Gott dem Herren

(Wach auf, mein Herz und singe)

Johann Sebastian Bach

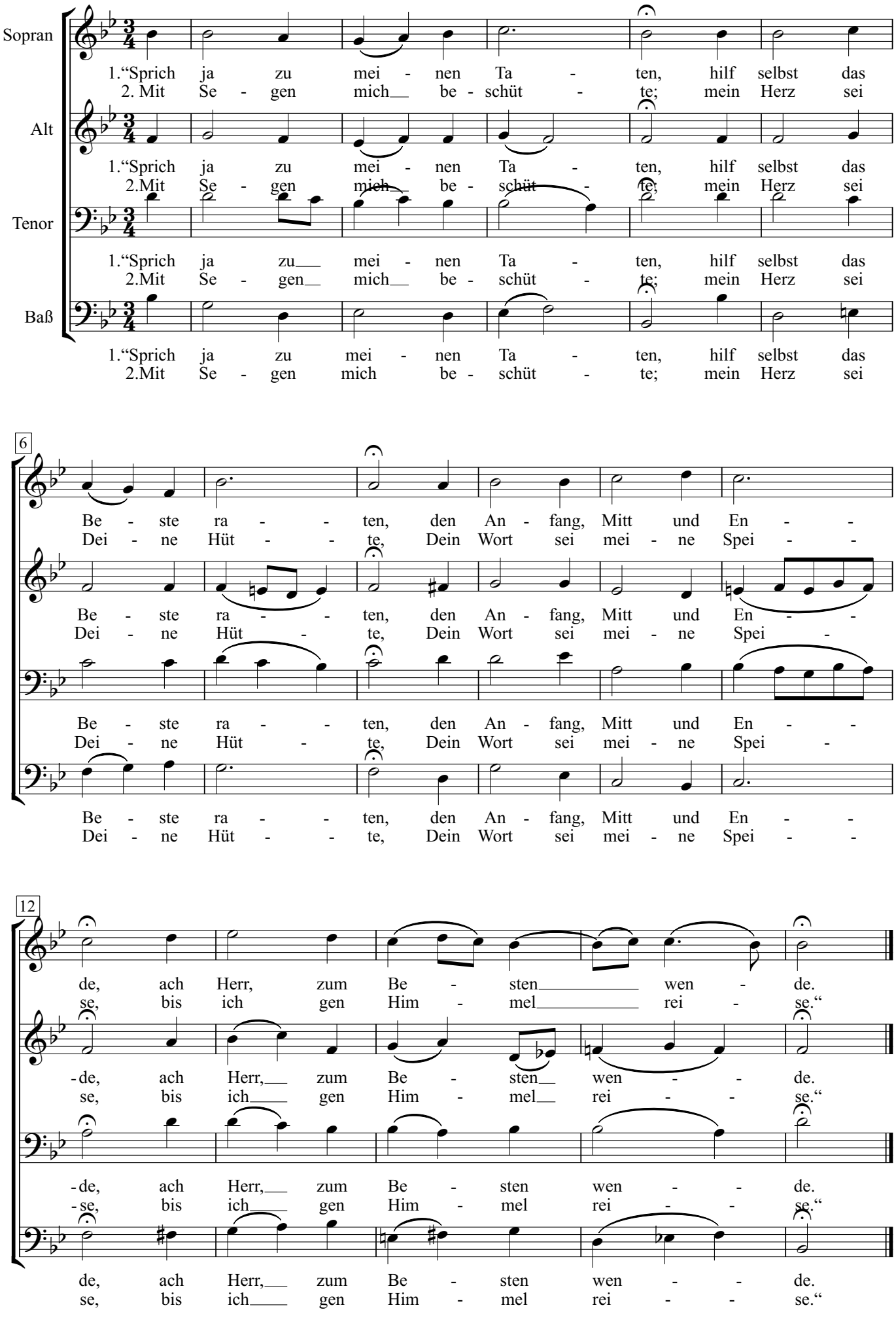

# Nun ruhen alle Wälder

Paul Gerhardt (1607-1676)

Weise: Heinrich Isaac
Johann Sebastian Bach

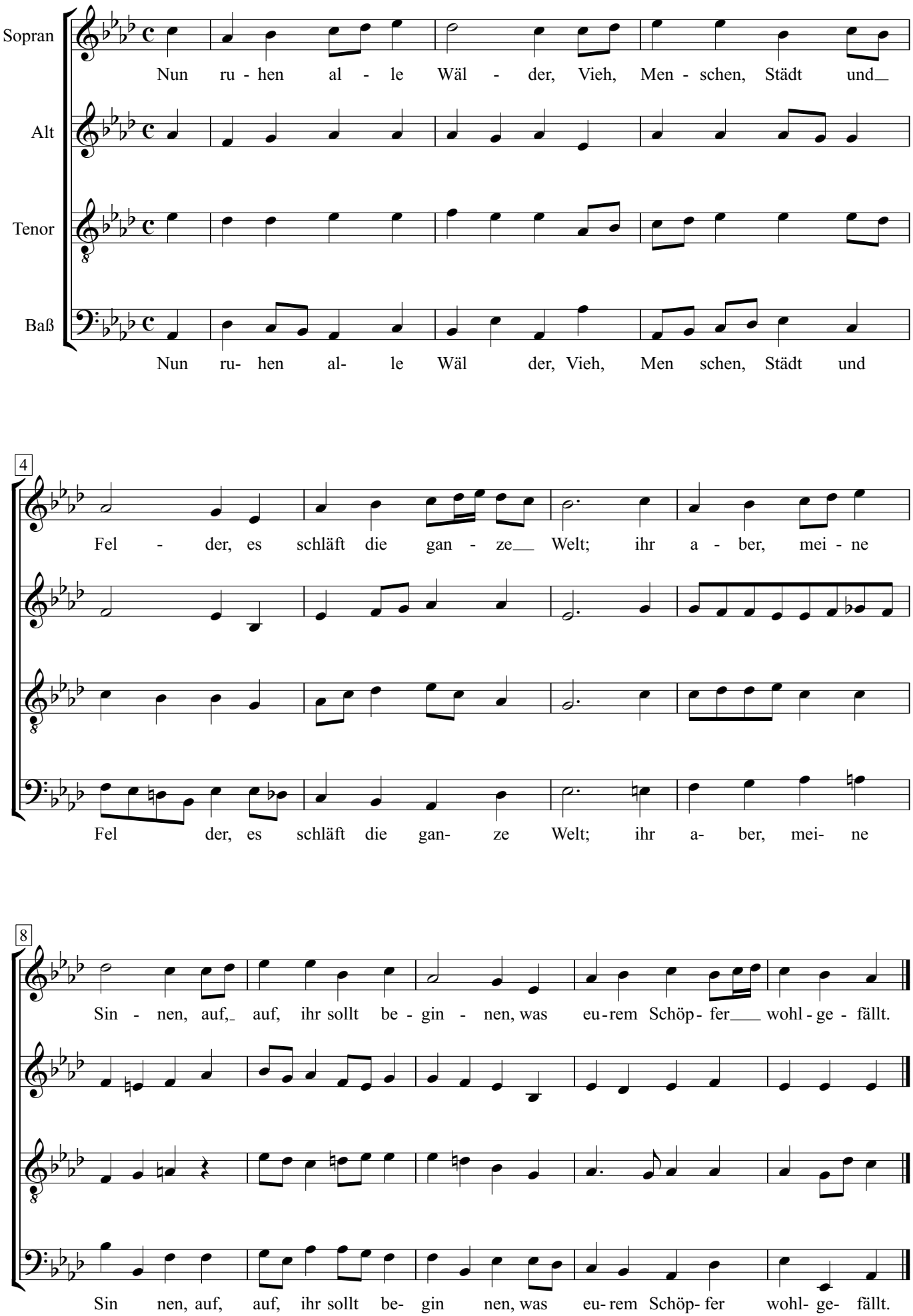

# Vater unser im Himmelreich

Johann Sebastian Bach

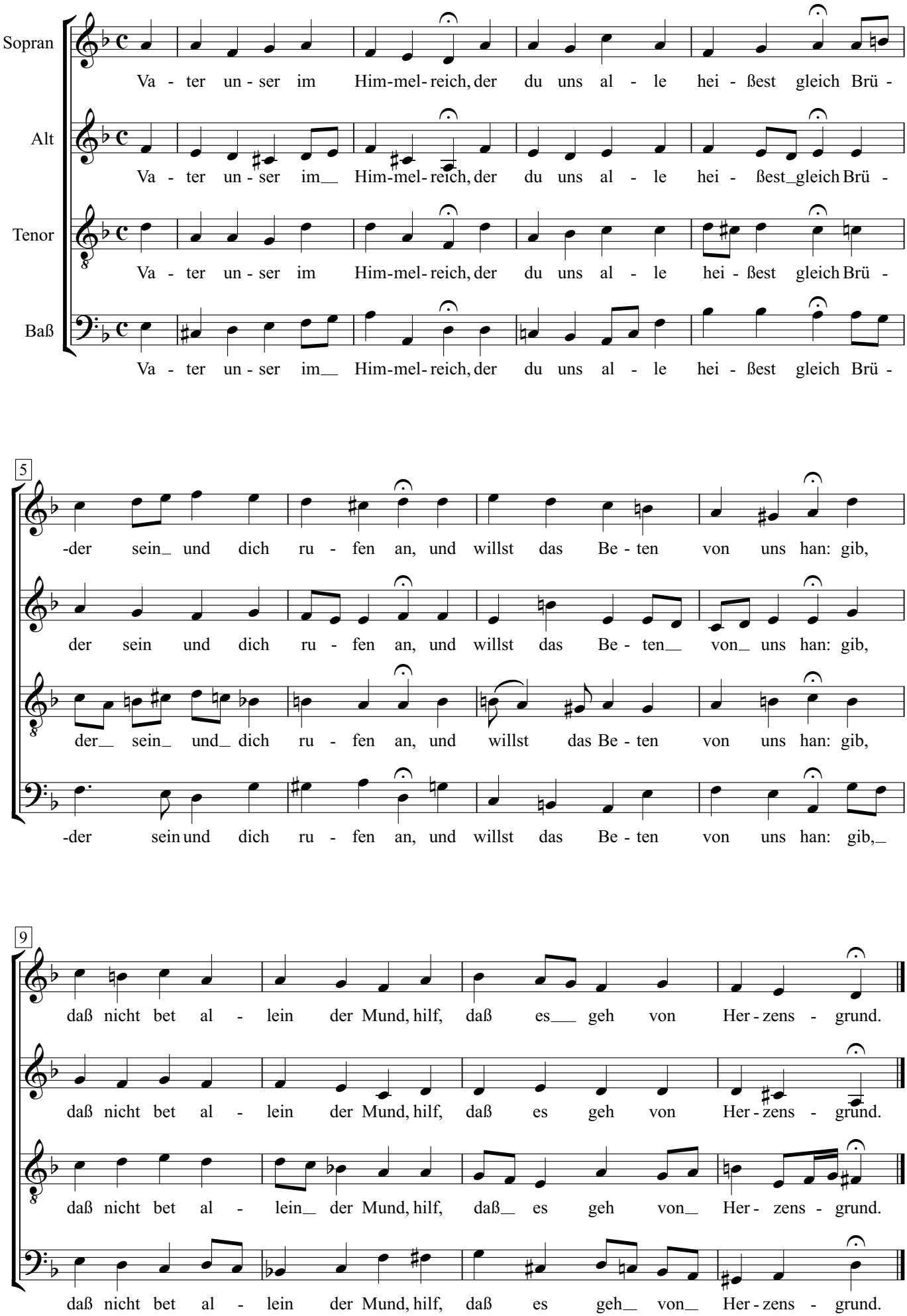

# Wachet auf, ruft uns die Stimme II

Johann Sebastian Bach

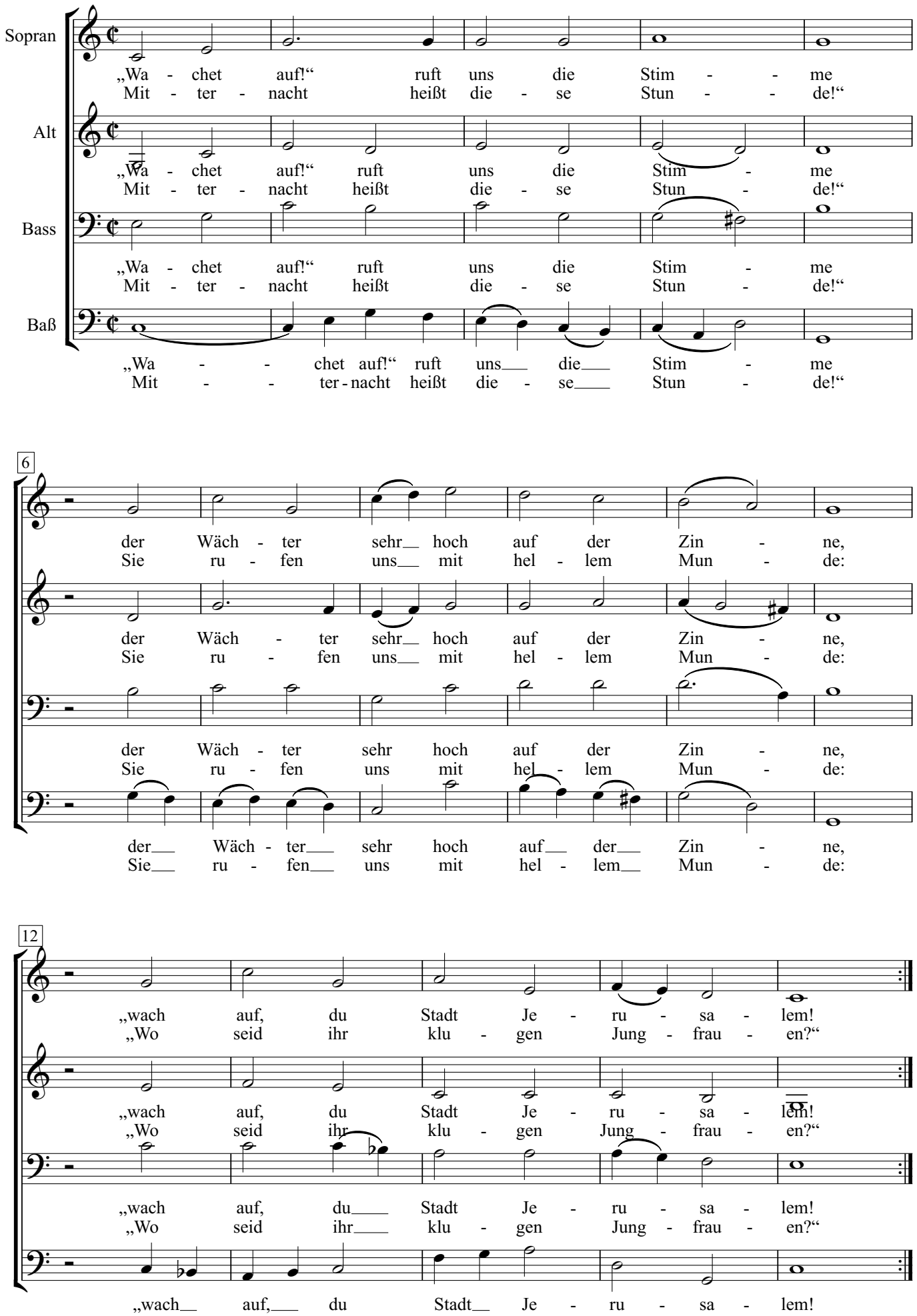

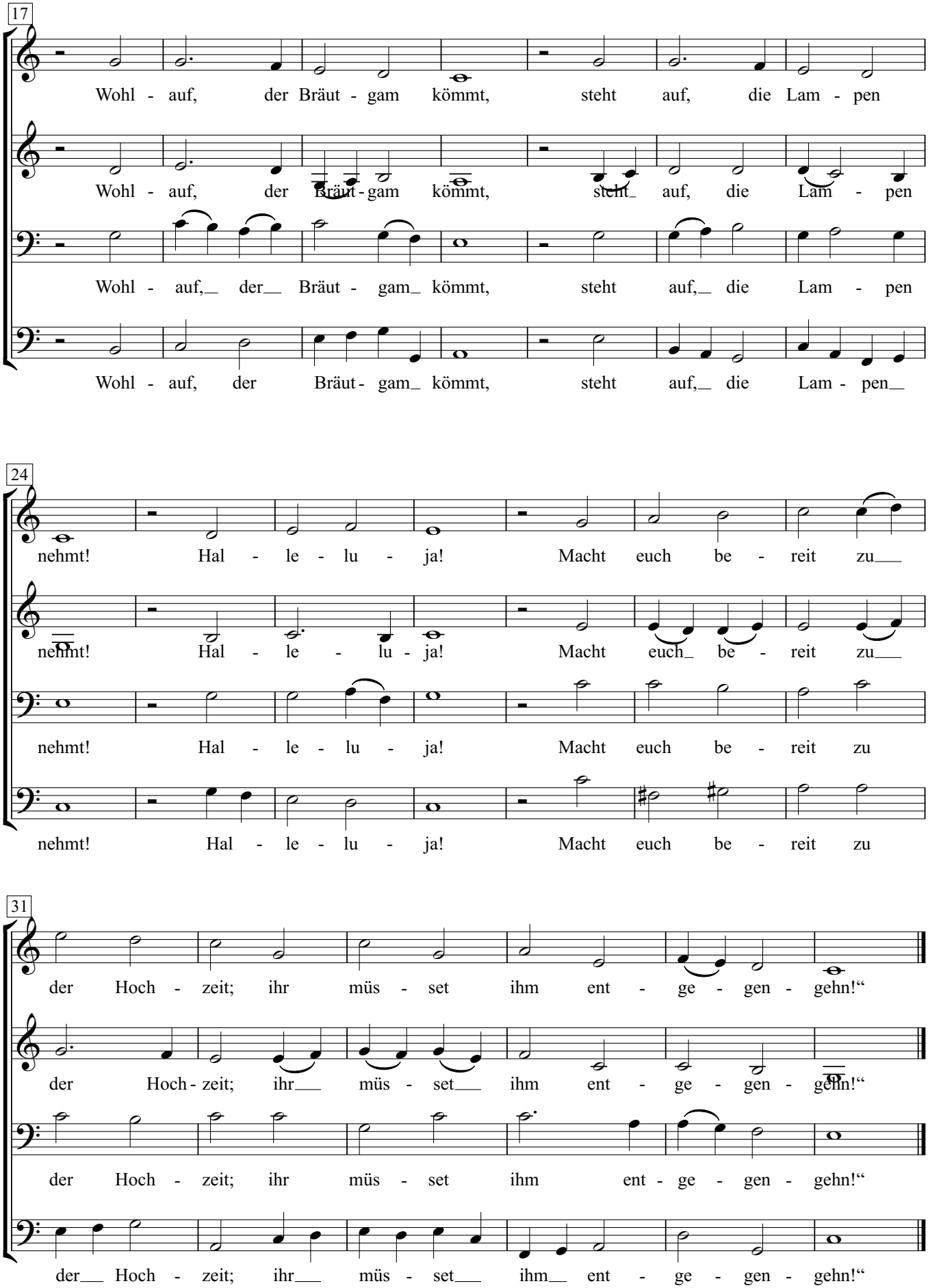
17
Wohl - auf, der Bräut - gam kömmt, steht auf, die Lam - pen
Wohl - auf, der Bräut - gam kömmt, steht auf, die Lam - pen
Wohl - auf, der Bräut - gam kömmt, steht auf, die Lam - pen
Wohl - auf, der Bräut - gam kömmt, steht auf, die Lam - pen
24
nehmt! Hal - le - lu - ja! Macht euch be - reit zu
nehmt! Hal - le - lu - ja! Macht euch be - reit zu
nehmt! Hal - le - lu - ja! Macht euch be - reit zu
nehmt! Hal - le - lu - ja! Macht euch be - reit zu
31
der Hoch - zeit; ihr müs - set ihm ent - ge - gen - gehn!“
der Hoch - zeit; ihr müs - set ihm ent - ge - gen - gehn!“
der Hoch - zeit; ihr müs - set ihm ent - ge - gen - gehn!“
der Hoch - zeit; ihr müs - set ihm ent - ge - gen - gehn!“

# Weihnachtsoratorium

## Nr. 1

Johann Sebastian Bach

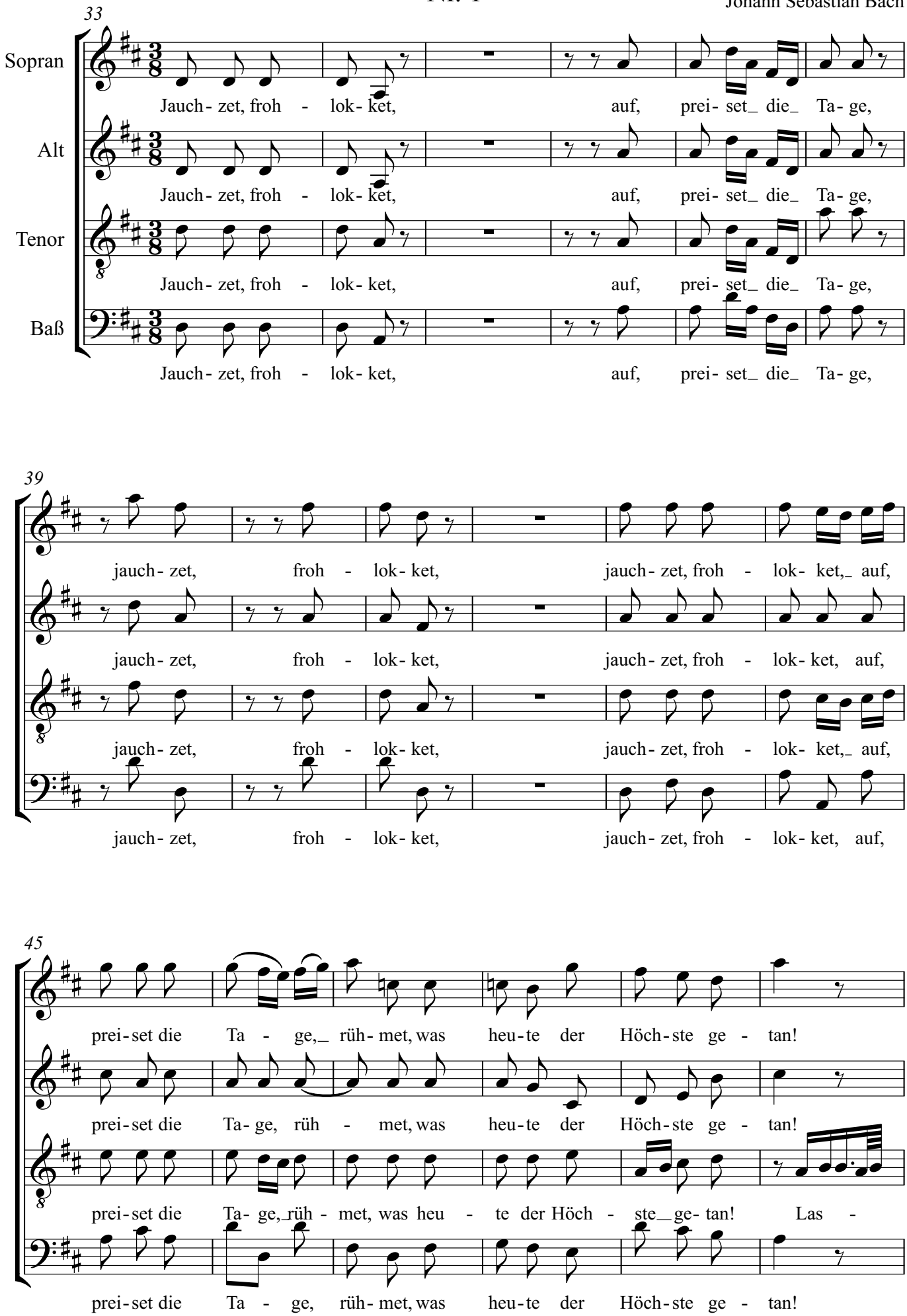

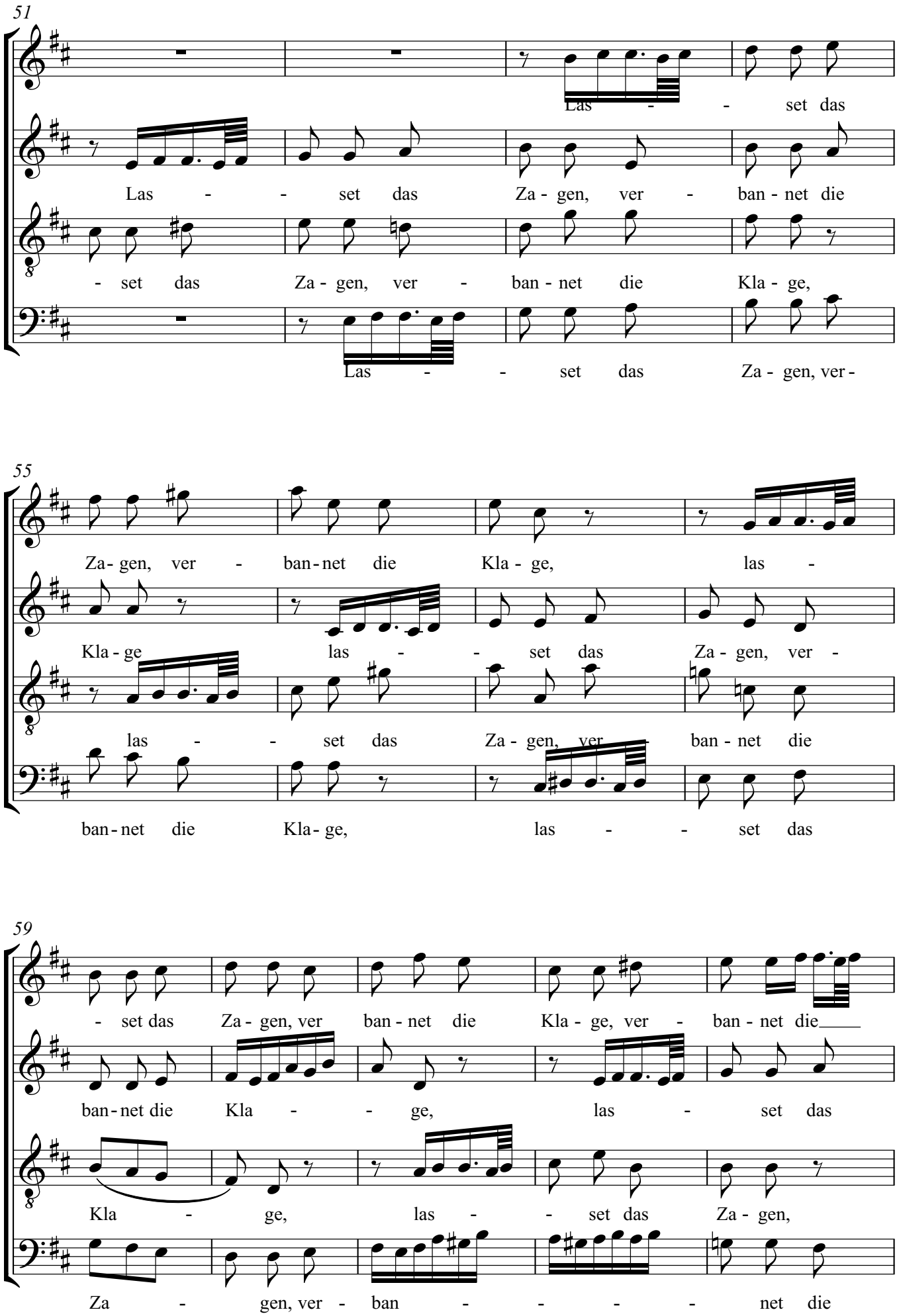
51
Las - - set das
Las - - set das Za - gen, ver - ban - net die
- set das Za - gen, ver - ban - net die Kla - ge,
Las - - set das Za - gen, ver -
55
Za - gen, ver - ban - net die Kla - ge, las -
Kla - ge las - - set das Za - gen, ver -
las - - set das Za - gen, ver ban - net die
ban - net die Kla - ge, las - - set das
59
- set das Za - gen, ver ban - net die Kla - ge, ver - ban - net die
ban - net die Kla - - ge, las - set das
Kla - ge, las - - set das Za - gen,
Za - gen, ver - ban - - - - net die

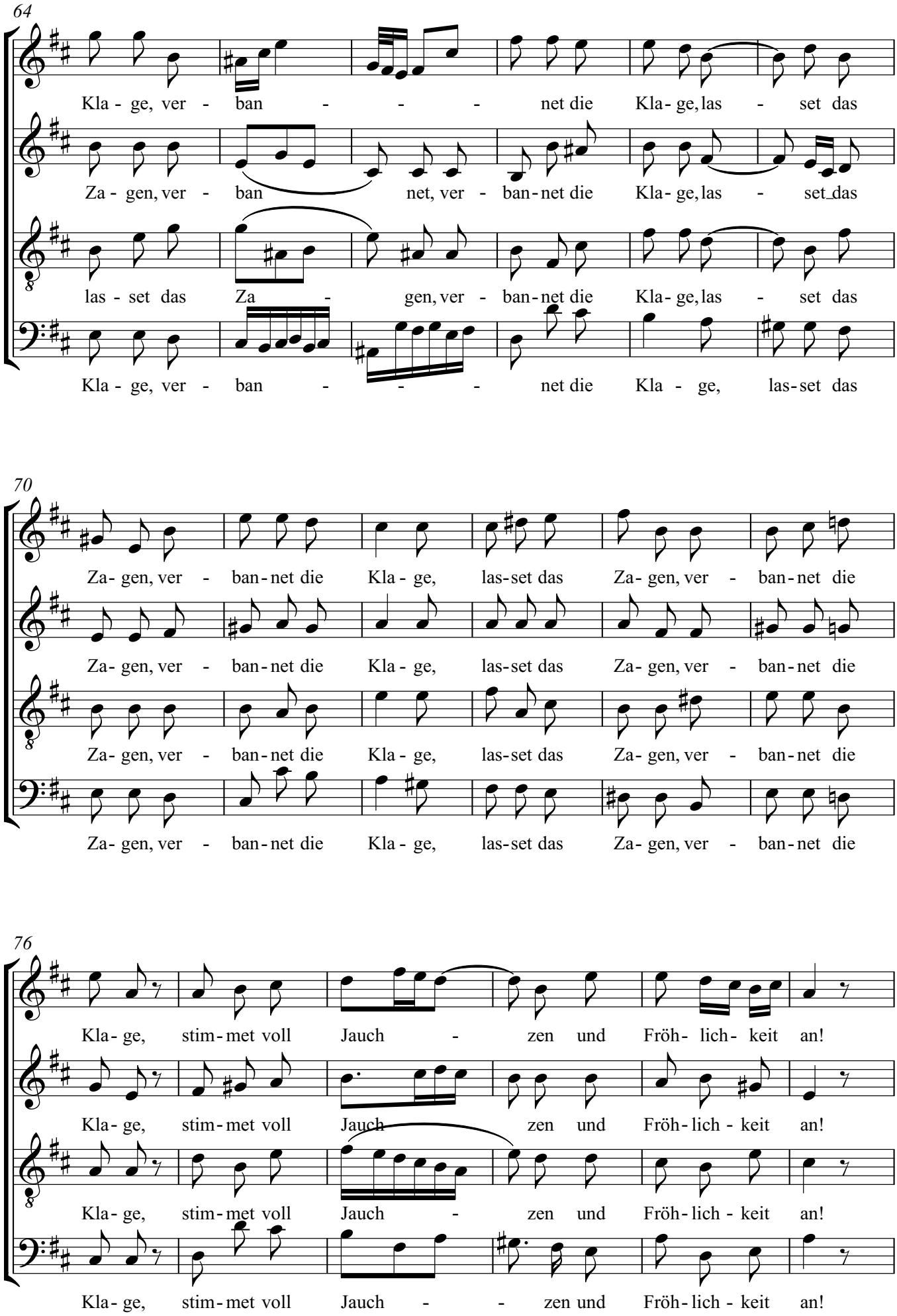
64
Kla - ge, ver - ban - - - net die Kla - ge, las - set das
Za - gen, ver - ban net, ver - ban - net die Kla - ge, las - set das
las - set das Za - gen, ver - ban - net die Kla - ge, las - set das
Kla - ge, ver - ban - - - net die Kla - ge, las - set das
70
Za - gen, ver - ban - net die Kla - ge, las - set das Za - gen, ver - ban - net die
Za - gen, ver - ban - net die Kla - ge, las - set das Za - gen, ver - ban - net die
Za - gen, ver - ban - net die Kla - ge, las - set das Za - gen, ver - ban - net die
Za - gen, ver - ban - net die Kla - ge, las - set das Za - gen, ver - ban - net die
76
Kla - ge, stim - met voll Jauch - zen und Fröh - lich - keit an!
Kla - ge, stim - met voll Jauch - zen und Fröh - lich - keit an!
Kla - ge, stim - met voll Jauch - zen und Fröh - lich - keit an!
Kla - ge, stim - met voll Jauch - - zen und Fröh - lich - keit an!

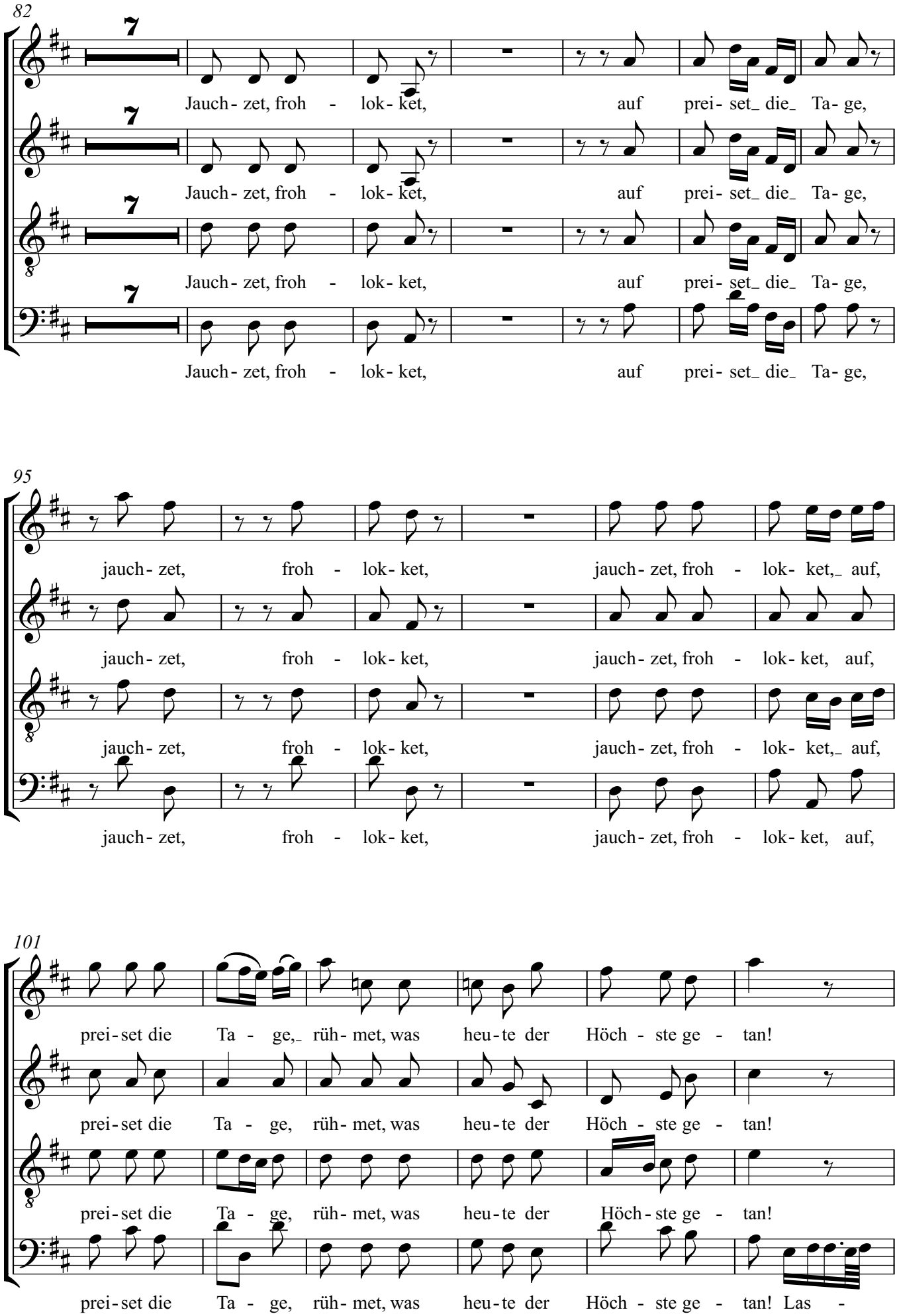
82
7
Jauch- zet, froh - lok- ket, auf prei- set_ die_ Ta- ge,
95
jauch- zet, froh - lok- ket, jauch- zet, froh - lok- ket,_ auf,
101
prei- set die Ta - ge,_ rüh- met, was heu- te der Höch - ste ge - tan!
prei- set die Ta - ge, rüh- met, was heu- te der Höch - ste ge - tan! Las -

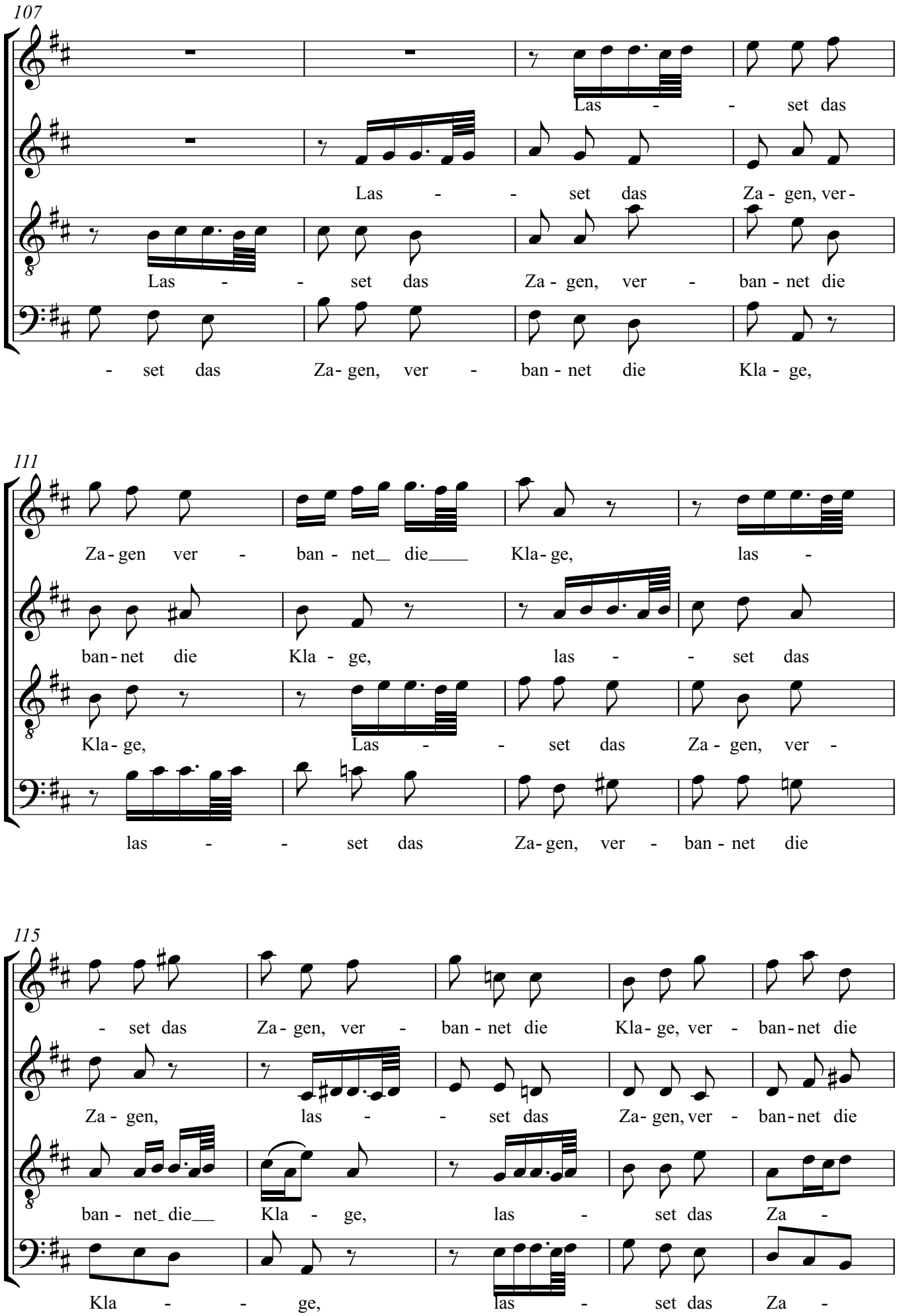
107
Las - - set das
Las - - set das Za - gen, ver -
Las - - set das Za - gen, ver - ban - net die
- set das Za- gen, ver - ban - net die Kla - ge,
111
Za - gen ver - ban - net die Kla - ge, las -
ban - net die Kla - ge, las - - set das
Kla - ge, Las - - set das Za - gen, ver -
las - - set das Za - gen, ver - ban - net die
115
- set das Za - gen, ver - ban - net die Kla - ge, ver - ban - net die
Za - gen, las - - set das Za - gen, ver - ban - net die
ban - net die Kla - ge, las - set das Za -
Kla - - ge, las - set das Za -

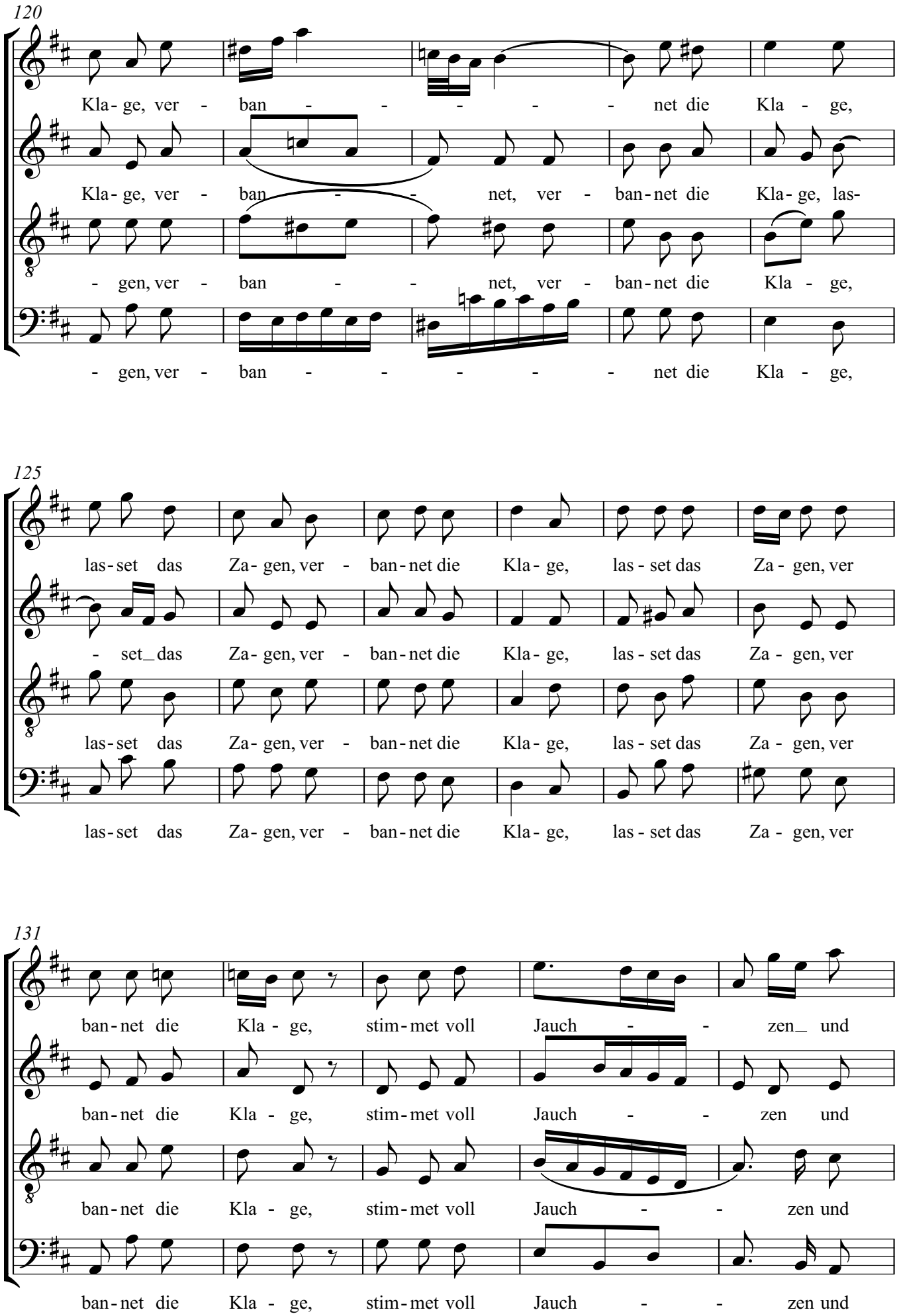
120
Kla - ge, ver - ban - - - - - net die Kla - ge,
Kla - ge, ver - ban - - net, ver - ban - net die Kla - ge, las-
- gen, ver - ban - - net, ver - ban - net die Kla - ge,
- gen, ver - ban - - - - - net die Kla - ge,
125
las - set das Za - gen, ver - ban - net die Kla - ge, las - set das Za - gen, ver
- set das Za - gen, ver - ban - net die Kla - ge, las - set das Za - gen, ver
las - set das Za - gen, ver - ban - net die Kla - ge, las - set das Za - gen, ver
las - set das Za - gen, ver - ban - net die Kla - ge, las - set das Za - gen, ver
131
ban - net die Kla - ge, stim - met voll Jauch - - zen und
ban - net die Kla - ge, stim - met voll Jauch - - zen und
ban - net die Kla - ge, stim - met voll Jauch - - zen und
ban - net die Kla - ge, stim - met voll Jauch - - zen und

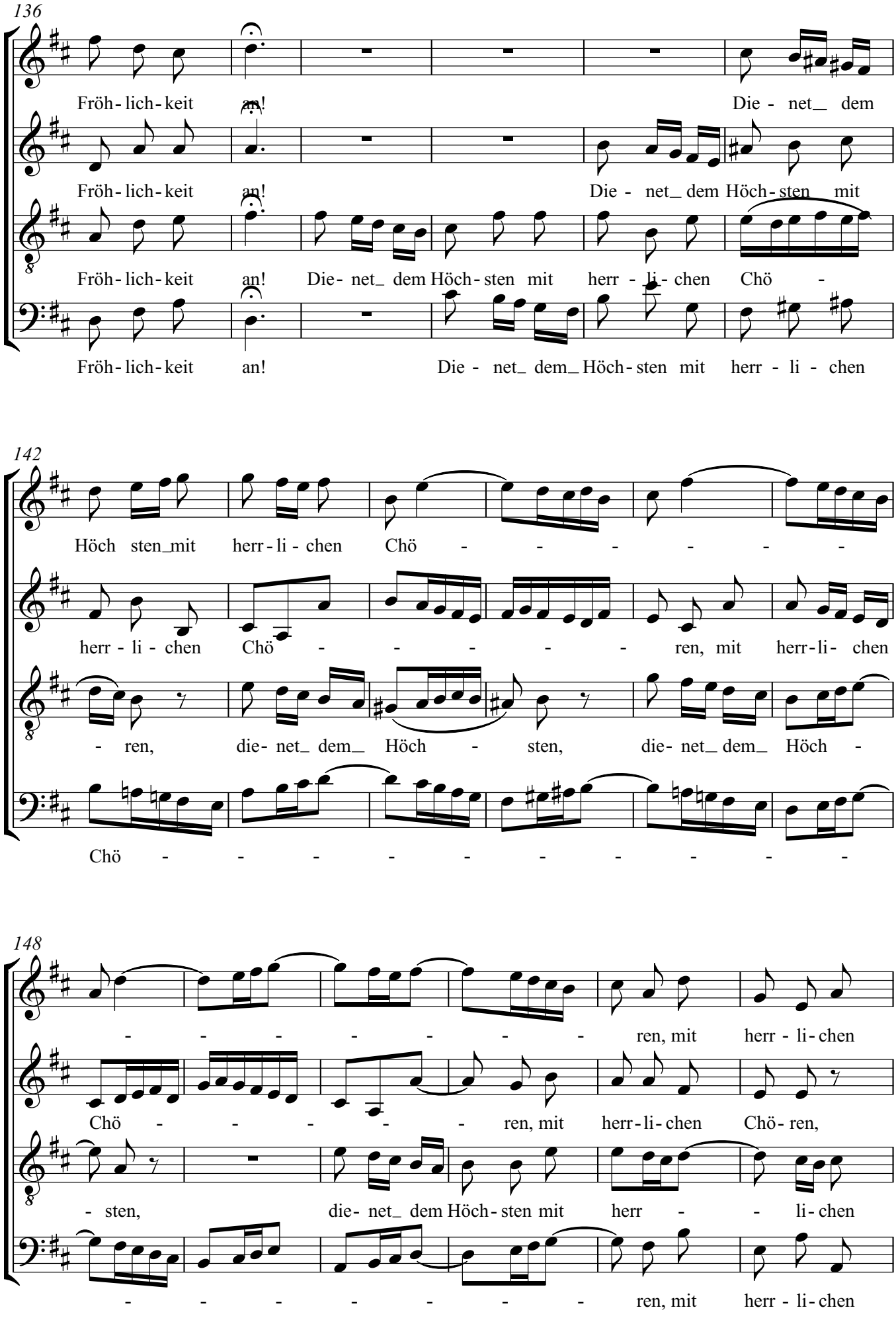
136
Fröh - lich - keit an! Die - net_ dem
Fröh - lich - keit an! Die - net_ dem Höch - sten mit
Fröh - lich - keit an! Die - net_ dem Höch - sten mit herr - li - chen Chö -
Fröh - lich - keit an! Die - net_ dem_ Höch - sten mit herr - li - chen
142
Höch sten_mit herr - li - chen Chö - - - - - -
herr - li - chen Chö - - - - - ren, mit herr - li - chen
- ren, die - net_ dem_ Höch - sten, die - net_ dem_ Höch -
Chö - - - - - - - - -
148
- - - - - - ren, mit herr - li - chen
Chö - - - - - ren, mit herr - li - chen Chö - ren,
- sten, die - net_ dem Höch - sten mit herr - - li - chen
- - - - - - - ren, mit herr - li - chen

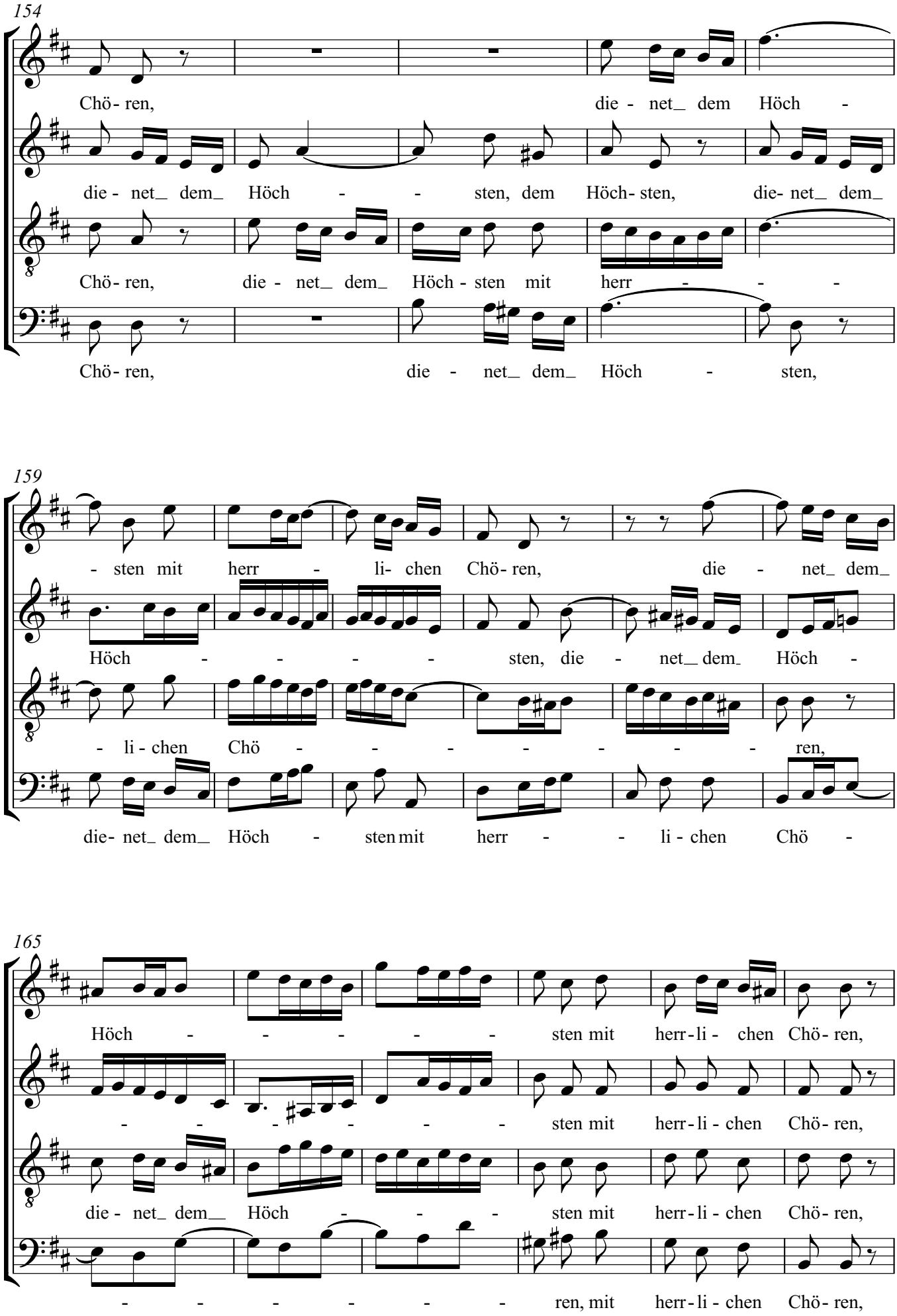
154
Chö - ren, die - net_ dem Höch -
die - net_ dem_ Höch - - sten, dem Höch- sten, die- net_ dem_
Chö - ren, die - net_ dem_ Höch - sten mit herr - - -
Chö - ren, die - net_ dem_ Höch - sten,
159
- sten mit herr - li- chen Chö - ren, die - net_ dem_
Höch - - - - sten, die - net_ dem_ Höch -
- li - chen Chö - - - - - - - ren,
die- net_ dem_ Höch - sten mit herr - - li - chen Chö -
165
Höch - - - - - sten mit herr - li - chen Chö - ren,
- - - - - - sten mit herr - li - chen Chö - ren,
die - net_ dem__ Höch - - - sten mit herr - li - chen Chö - ren,
- - - - - - ren, mit herr - li - chen Chö - ren,

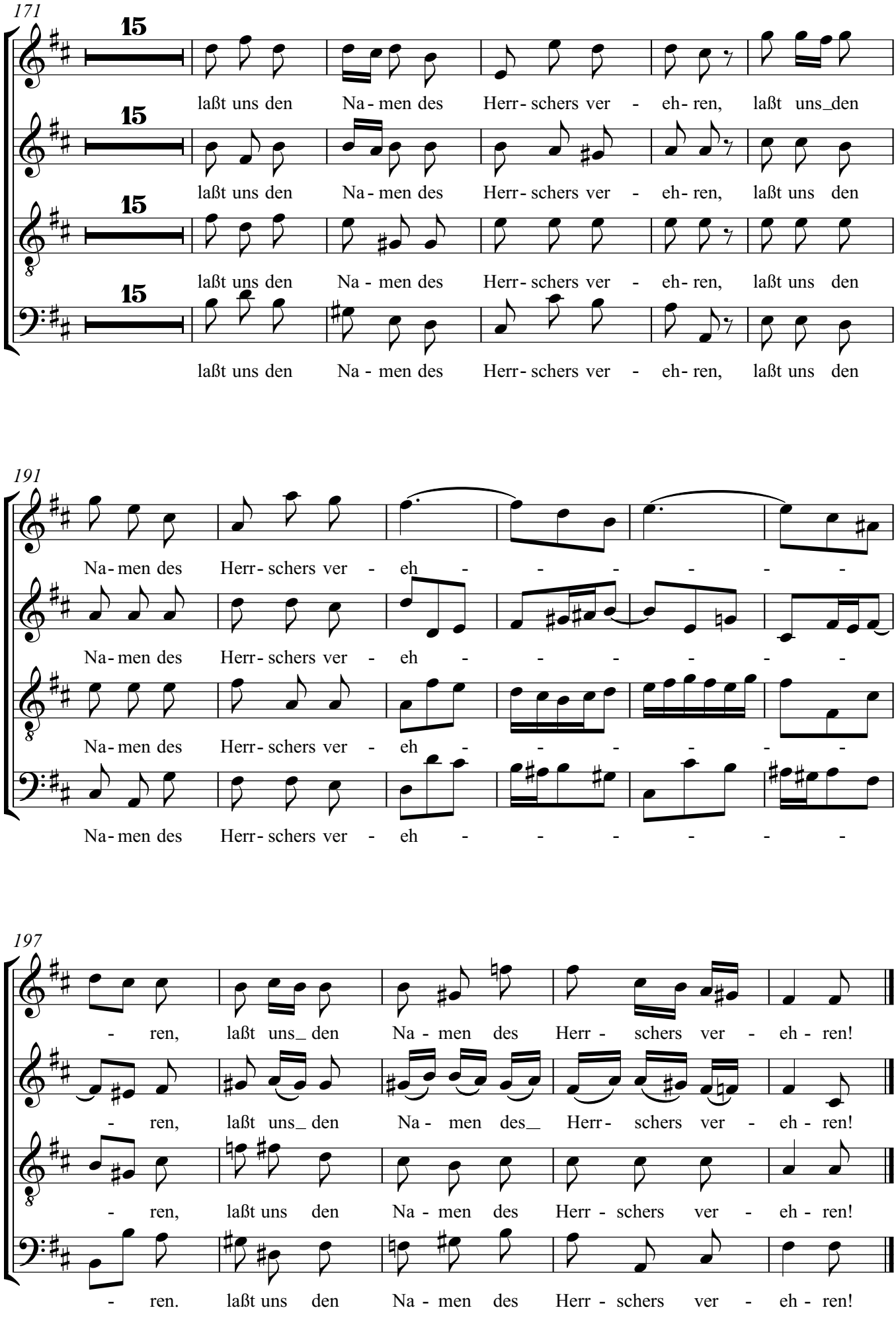
171
15
laßt uns den Na - men des Herr - schers ver - eh - ren, laßt uns_den
laßt uns den Na - men des Herr - schers ver - eh - ren, laßt uns den
laßt uns den Na - men des Herr - schers ver - eh - ren, laßt uns den
laßt uns den Na - men des Herr - schers ver - eh - ren, laßt uns den
191
Na - men des Herr - schers ver - eh - - - - - -
Na - men des Herr - schers ver - eh - - - - - -
Na - men des Herr - schers ver - eh - - - - - -
Na - men des Herr - schers ver - eh - - - - - -
197
- ren, laßt uns_ den Na - men des Herr - schers ver - eh - ren!
- ren, laßt uns_ den Na - men des_ Herr - schers ver - eh - ren!
- ren, laßt uns den Na - men des Herr - schers ver - eh - ren!
- ren. laßt uns den Na - men des Herr - schers ver - eh - ren!

# Weihnachtsoratorium

## Nr. 5

Johann Sebastian Bach

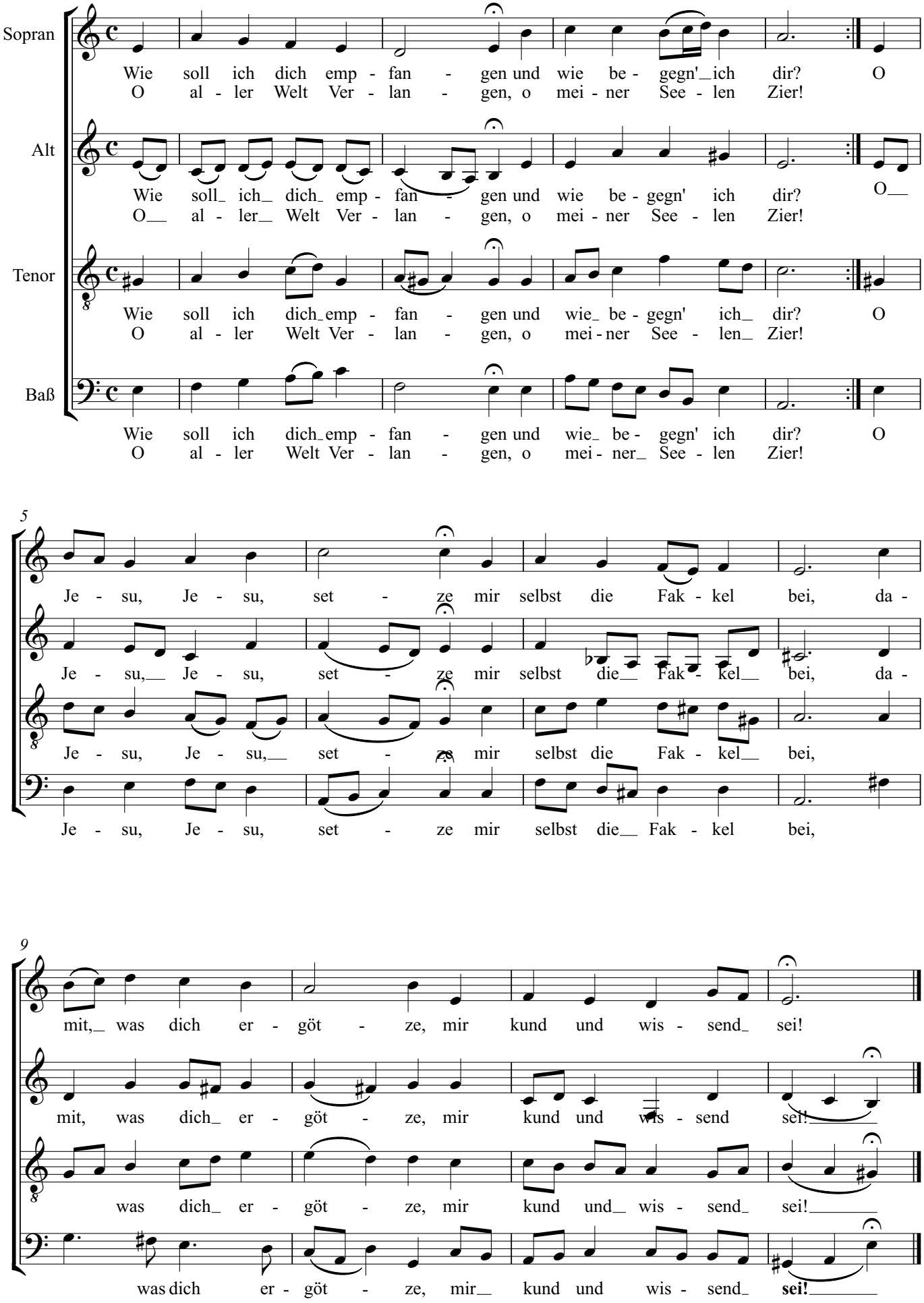

# Weihnachtsoratorium

## Nr. 7

Johann Sebastian Bach

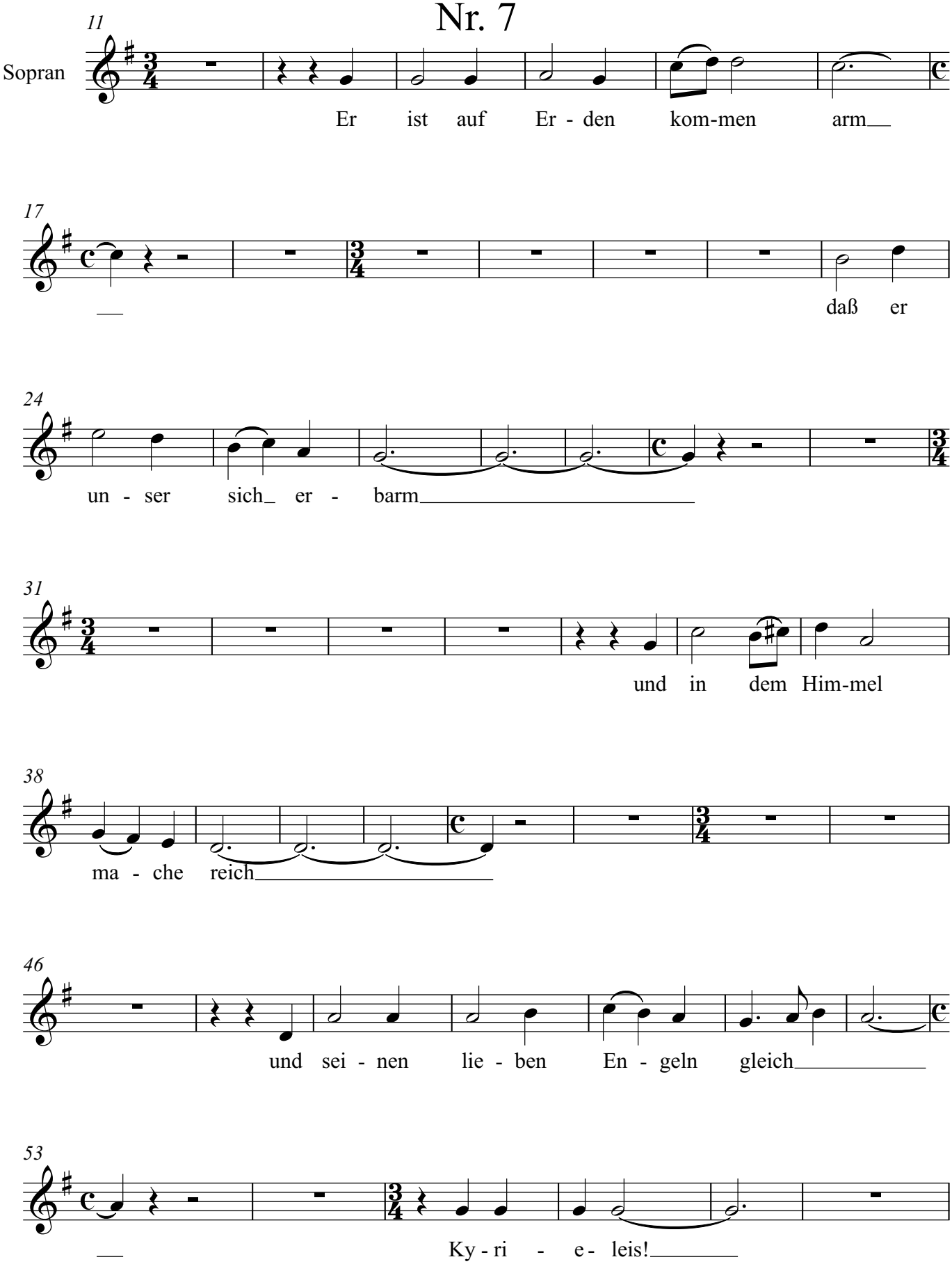

# Weihnachtsoratorium

## Nr. 9

Johann Sebastian Bach

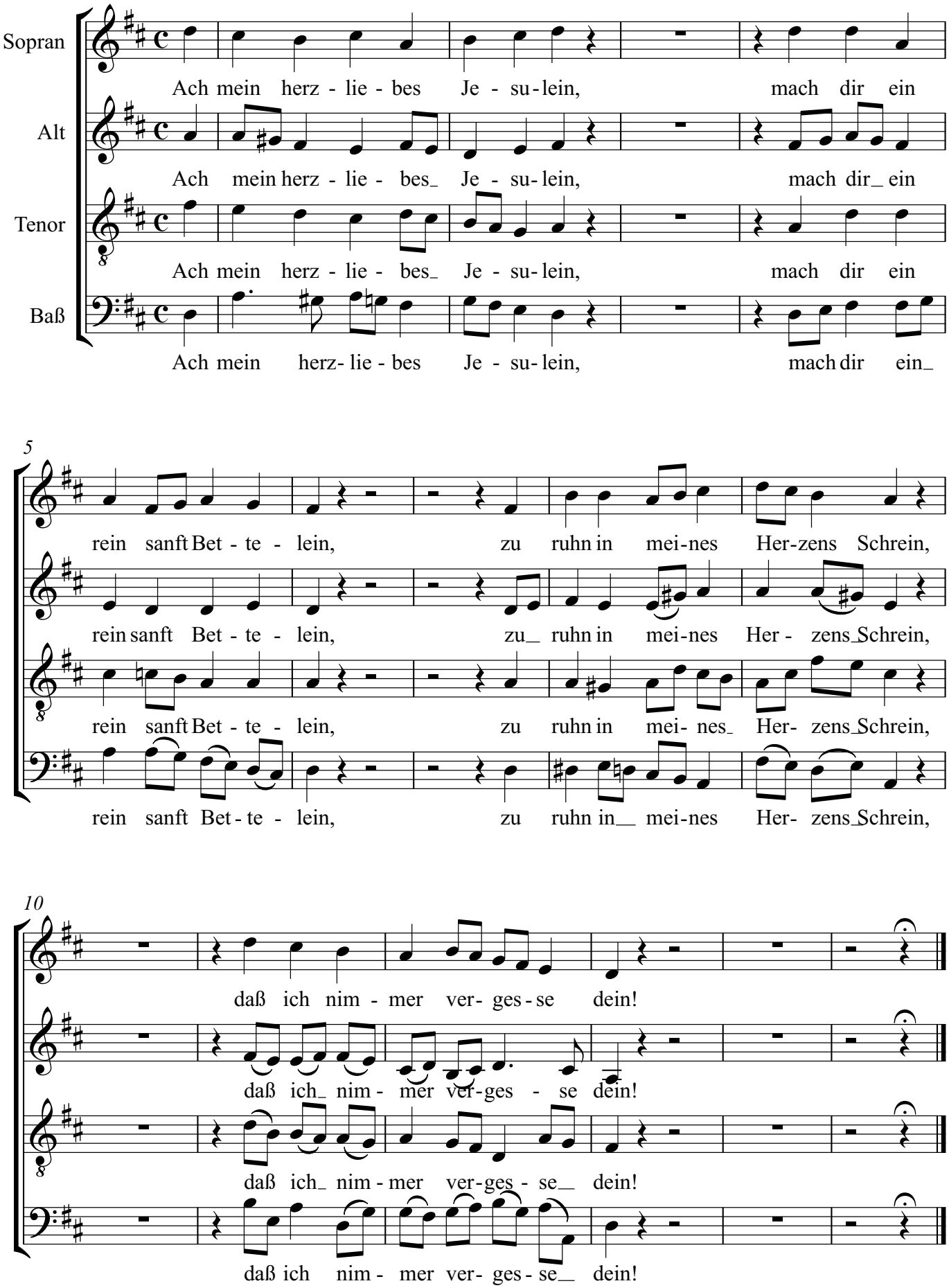

# Weihnachtsoratorium

## Nr. 12

Johann Sebastian Bach

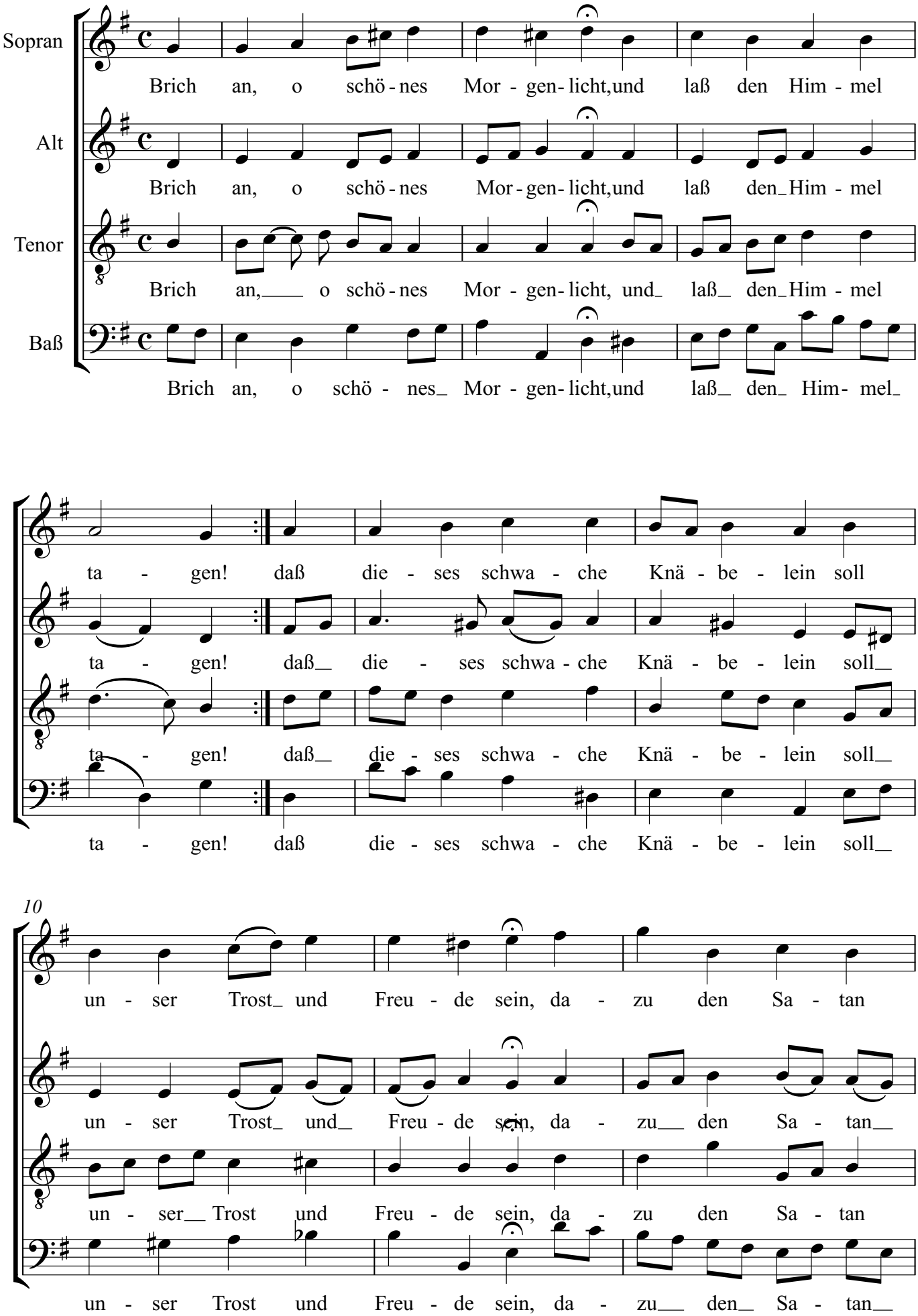

2 13

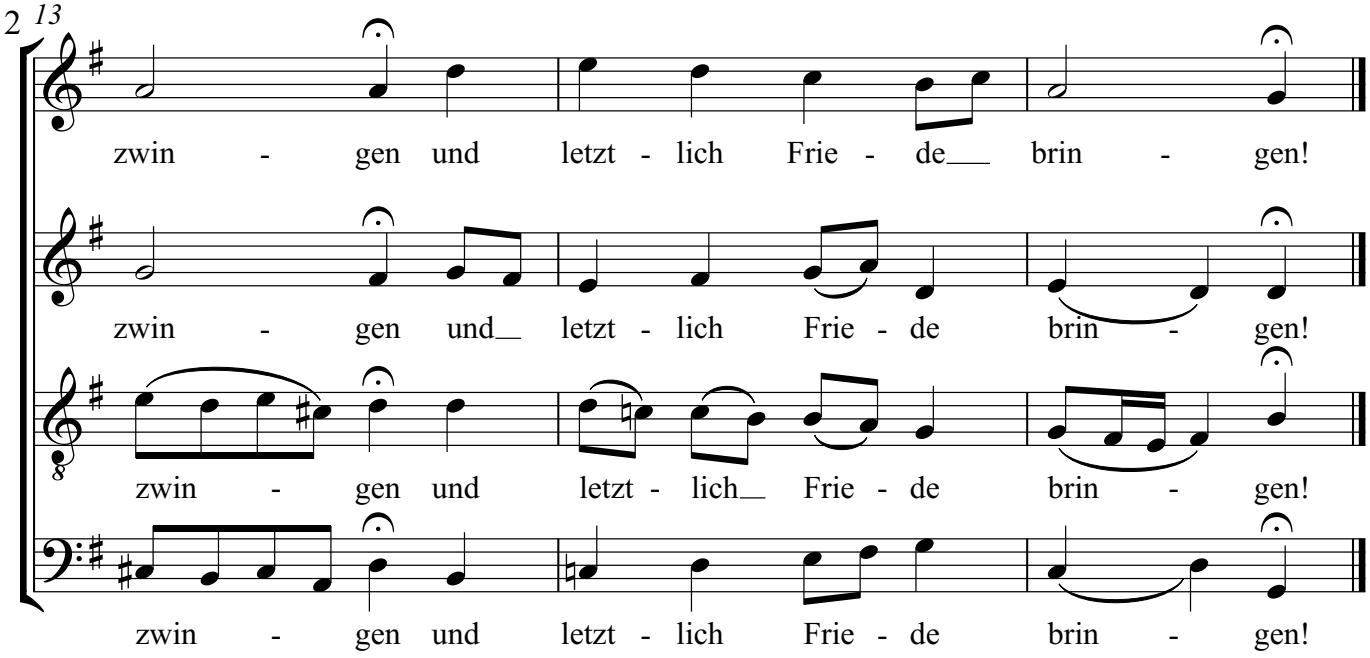
zwin - gen und letzt - lich Frie - de brin - gen!
zwin - gen und letzt - lich Frie - de brin - gen!
zwin - gen und letzt - lich Frie - de brin - gen!
zwin - gen und letzt - lich Frie - de brin - gen!

# Weihnachtsoratorium

## Nr. 17

Johann Sebastian Bach

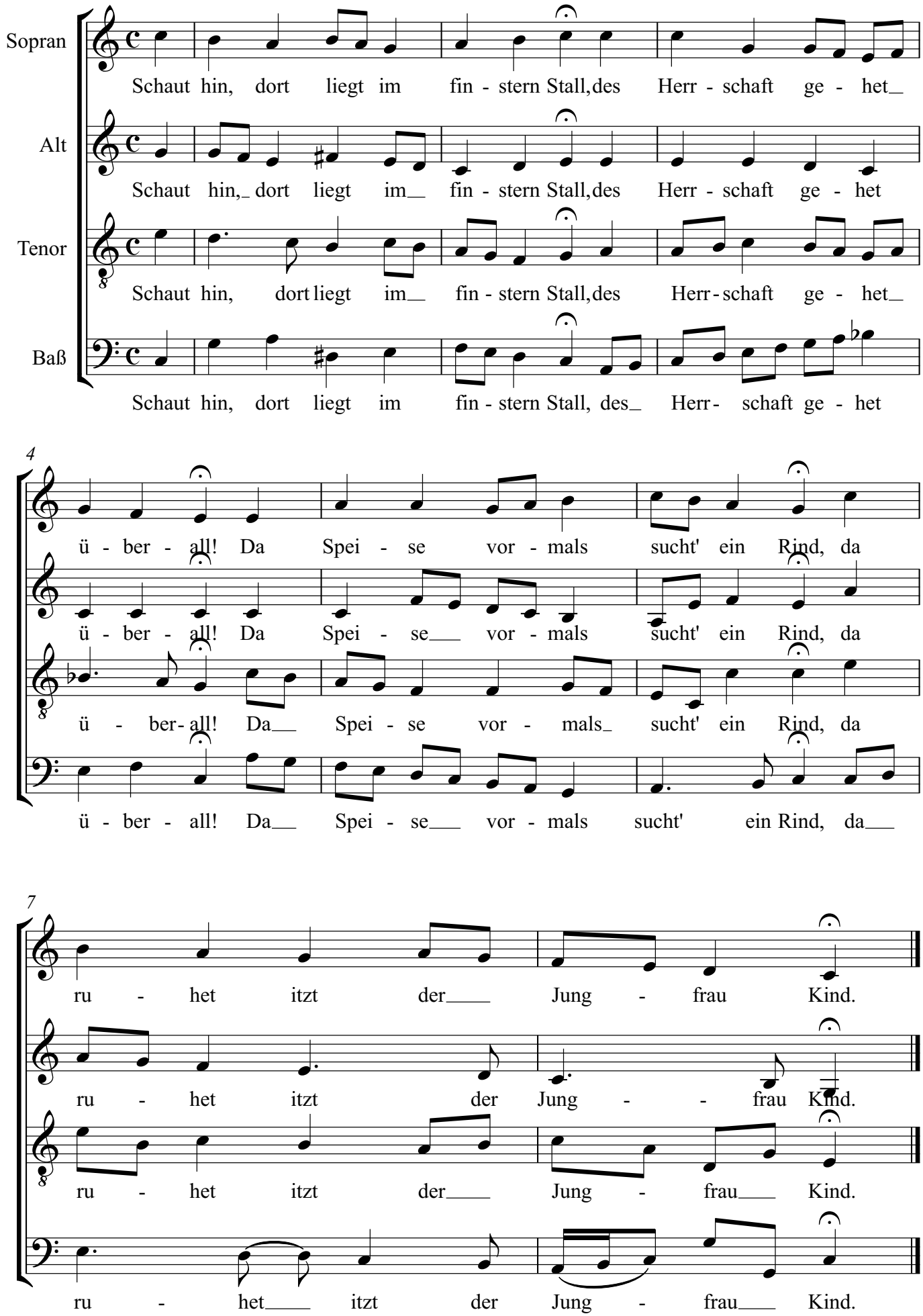

# Weihnachtsoratorium

## Nr. 21

Johann Sebastian Bach

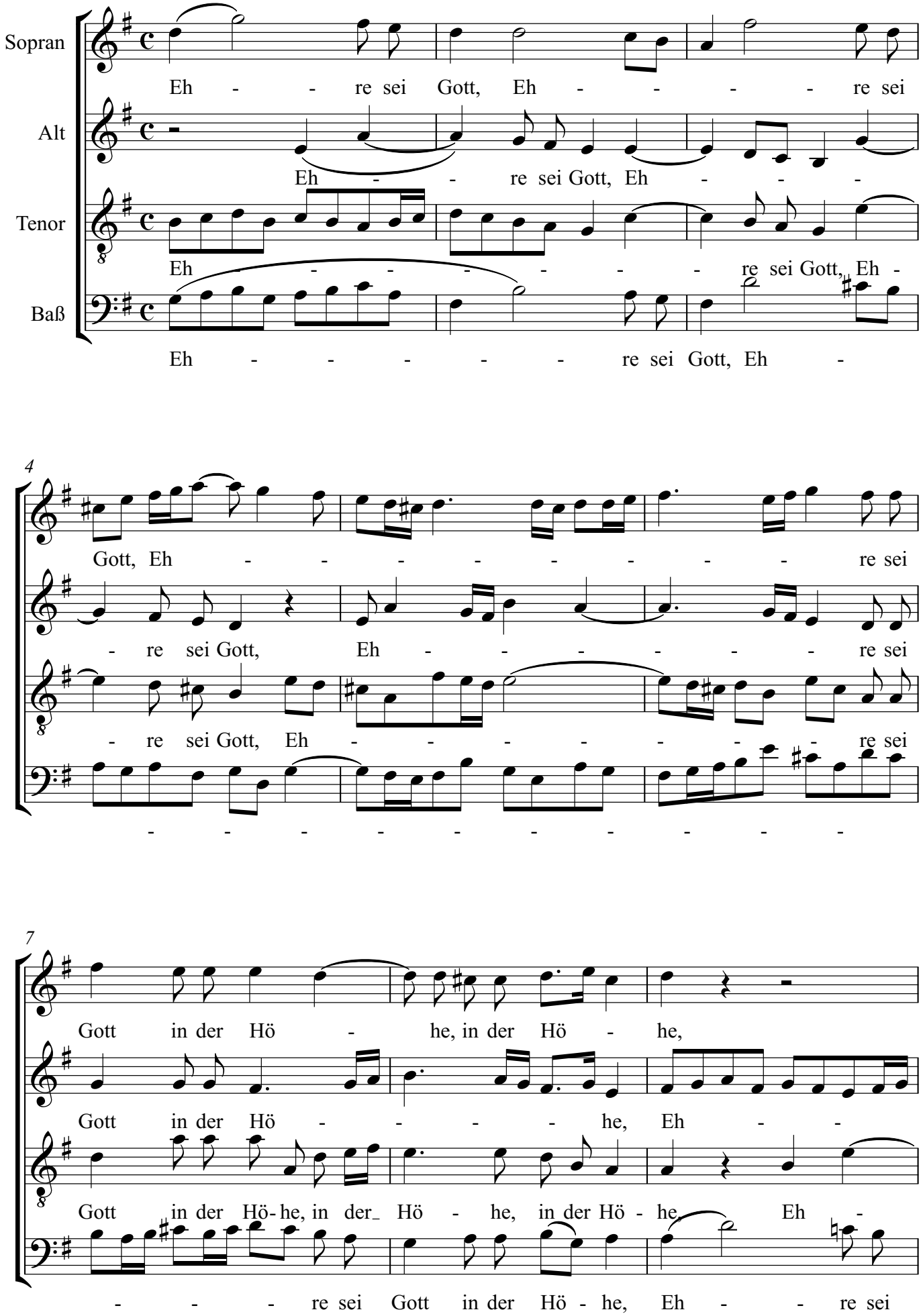

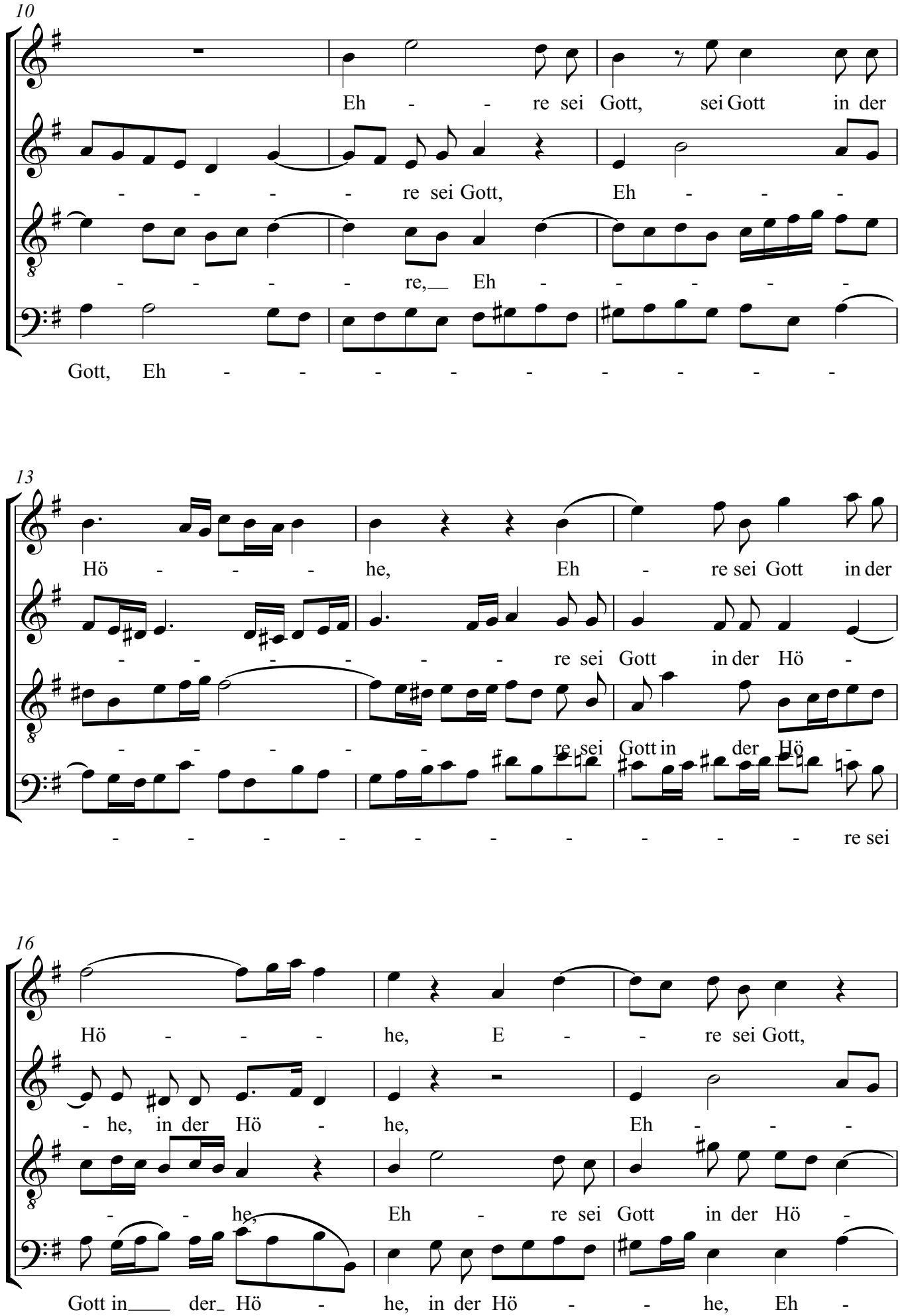
10
Eh - - re sei Gott, sei Gott in der
- - - - re sei Gott, Eh - - -
- - - - re, Eh - - - - -
Gott, Eh - - - - - - - - -
13
Hö - - - he, Eh - re sei Gott in der
- - - - - - re sei Gott in der Hö -
- - - - - re sei Gott in der Hö -
- - - - - - - - - - re sei
16
Hö - - - he, E - - re sei Gott,
- he, in der Hö - he, Eh - - -
- - he, Eh - re sei Gott in der Hö -
Gott in der Hö - he, in der Hö - - he, Eh -

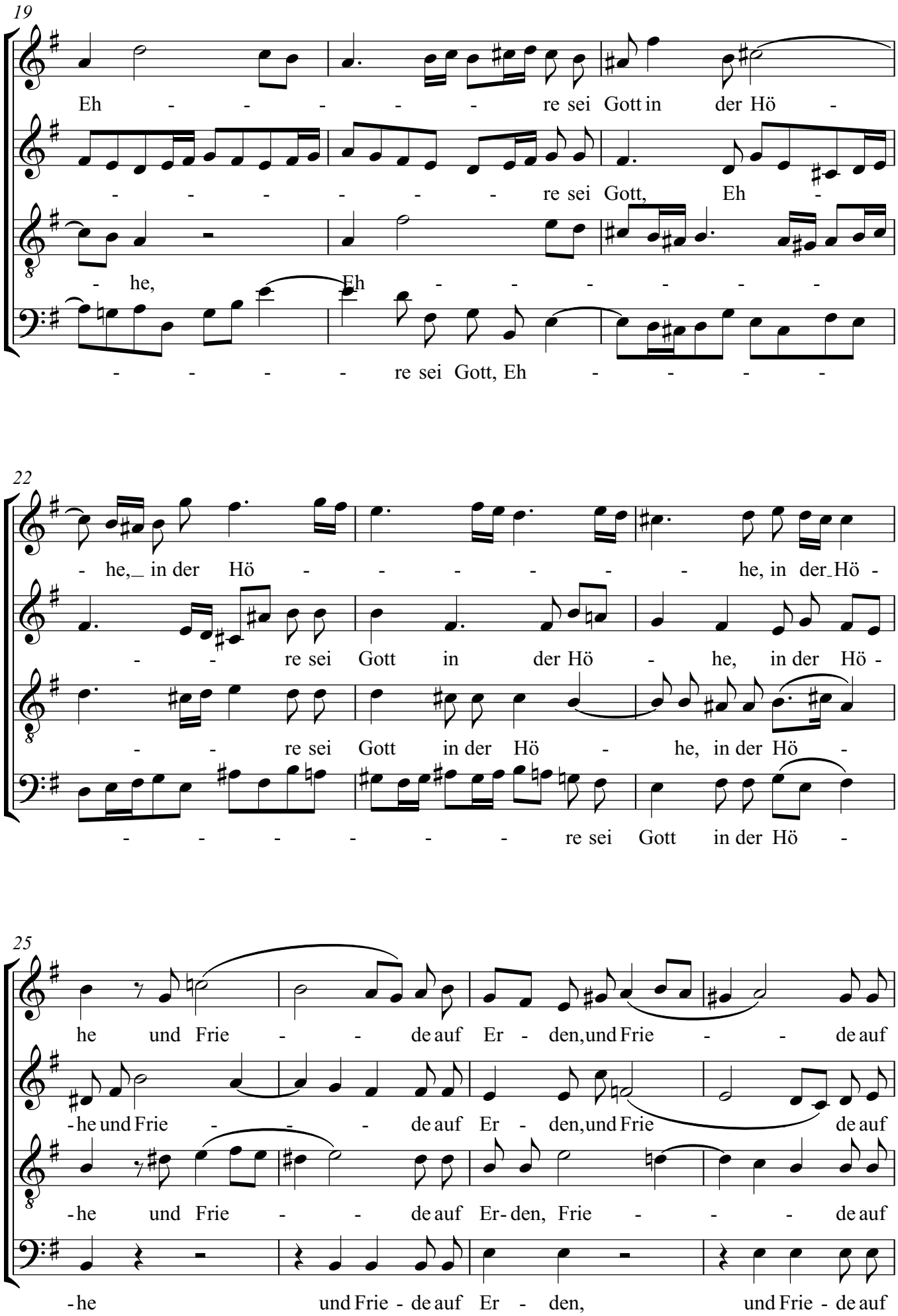
19
Eh - - - - - - re sei Gott in der Hö -
- - - - - - re sei Gott, Eh -
- he, Eh - - - - - - -
- - - - - re sei Gott, Eh - - - -
22
- he, in der Hö - - - - - - he, in der Hö -
- - re sei Gott in der Hö - he, in der Hö -
- - re sei Gott in der Hö - he, in der Hö -
- - - - - - - re sei Gott in der Hö -
25
he und Frie - - de auf Er - den, und Frie - - de auf
- he und Frie - - - de auf Er - den, und Frie de auf
- he und Frie - - de auf Er - den, Frie - - - de auf
- he und Frie - de auf Er - den, und Frie - de auf

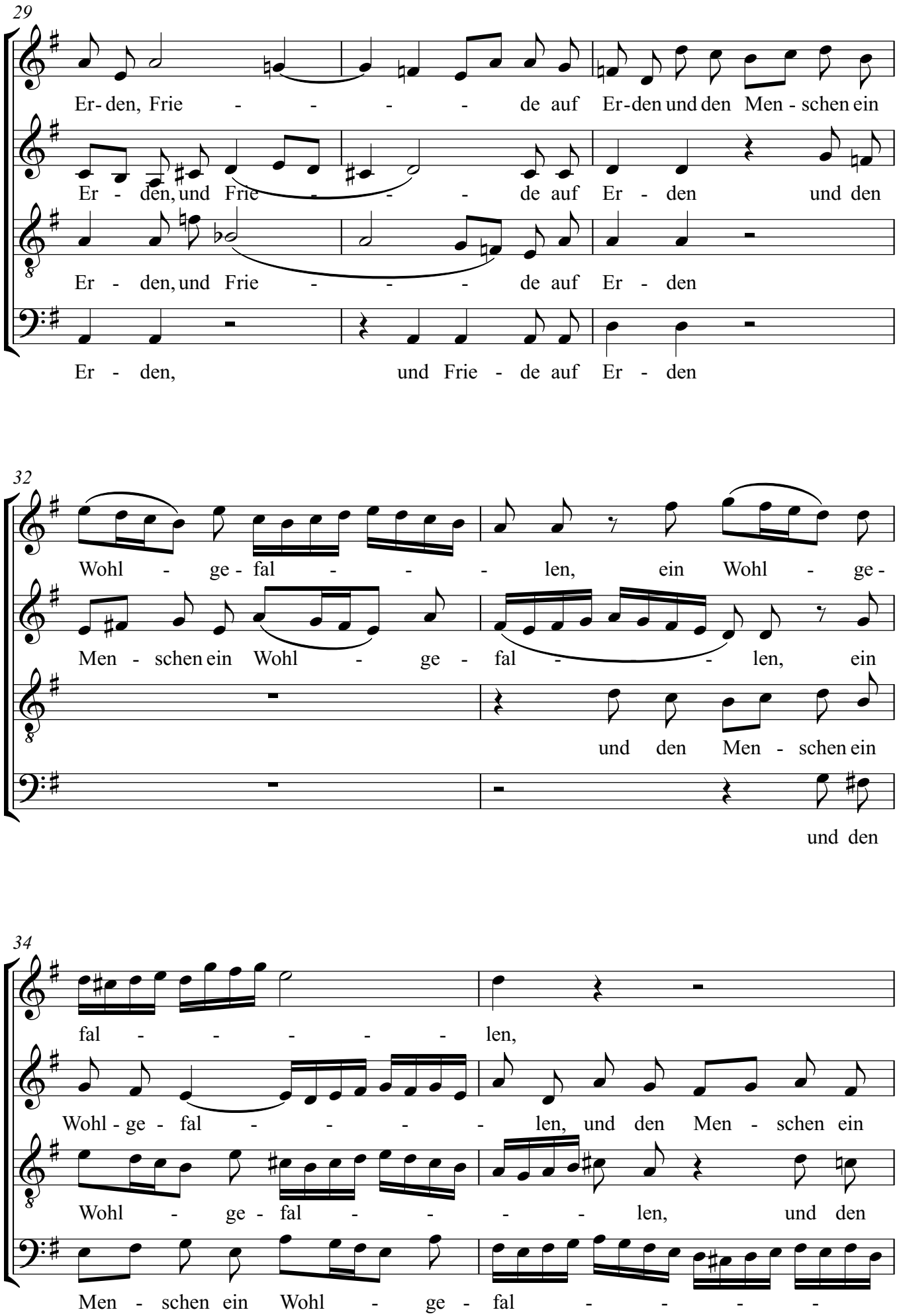
29
Er- den, Frie - - - - - de auf Er-den und den Men - schen ein
Er - den, und Frie - - - - de auf Er - den und den
Er - den, und Frie - - - - de auf Er - den
Er - den, und Frie - de auf Er - den
32
Wohl - ge - fal - - - - len, ein Wohl - ge -
Men - schen ein Wohl - ge - fal - - - len, ein
und den Men - schen ein
und den
34
fal - - - - - - - len,
Wohl - ge - fal - - - - - len, und den Men - schen ein
Wohl - ge - fal - - - - len, und den
Men - schen ein Wohl - ge - fal - - - -

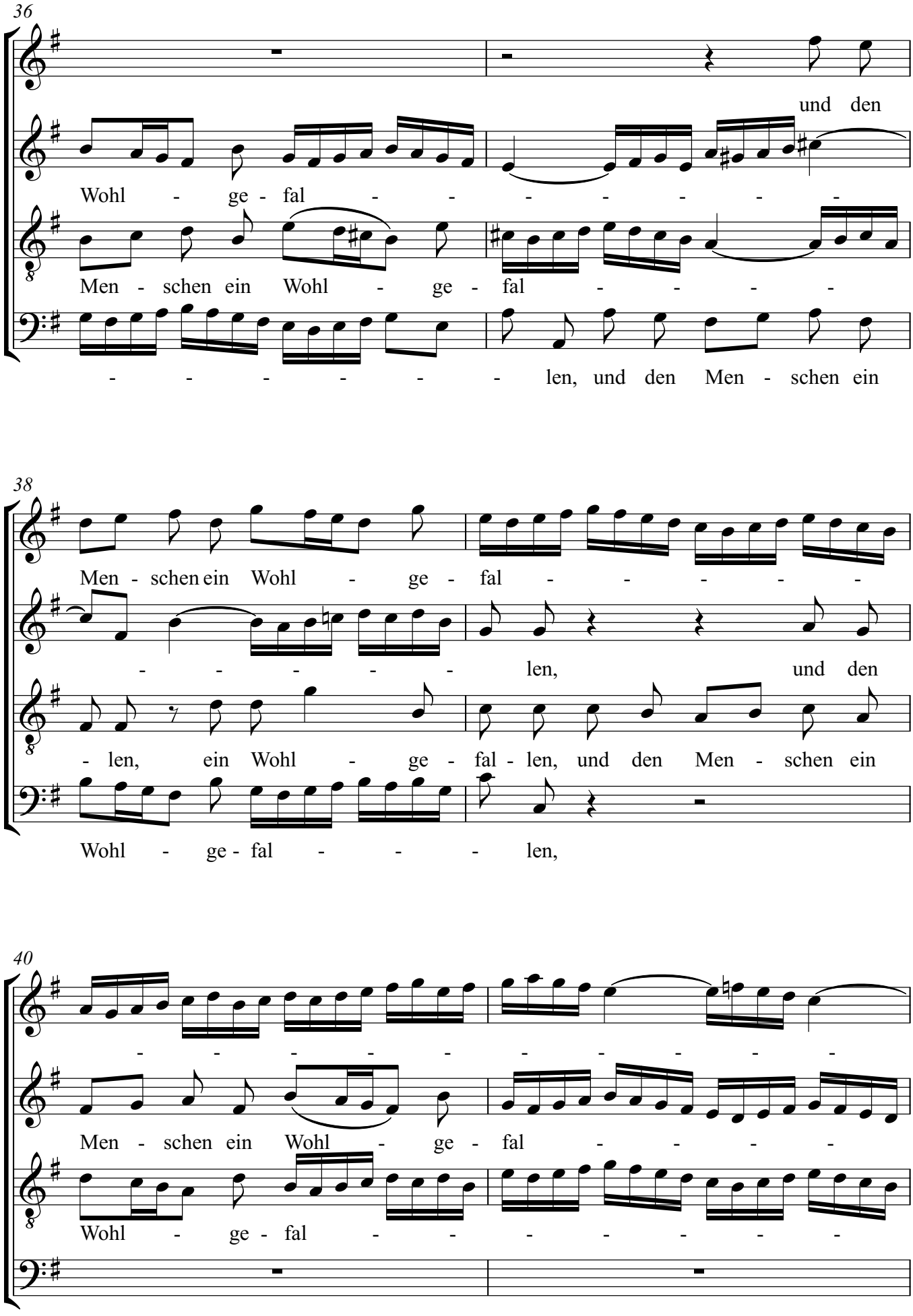
36
und den
Wohl - ge - fal - - - - - - -
Men - schen ein Wohl - ge - fal - - - -
- - - - - - - len, und den Men - schen ein
38
Men - schen ein Wohl - ge - fal - - - - -
- - - - - len, und den
- len, ein Wohl - ge - fal - len, und den Men - schen ein
Wohl - ge - fal - - - len,
40
- - - - - - - - -
Men - schen ein Wohl - ge - fal - - - -
Wohl - ge - fal - - - - - -

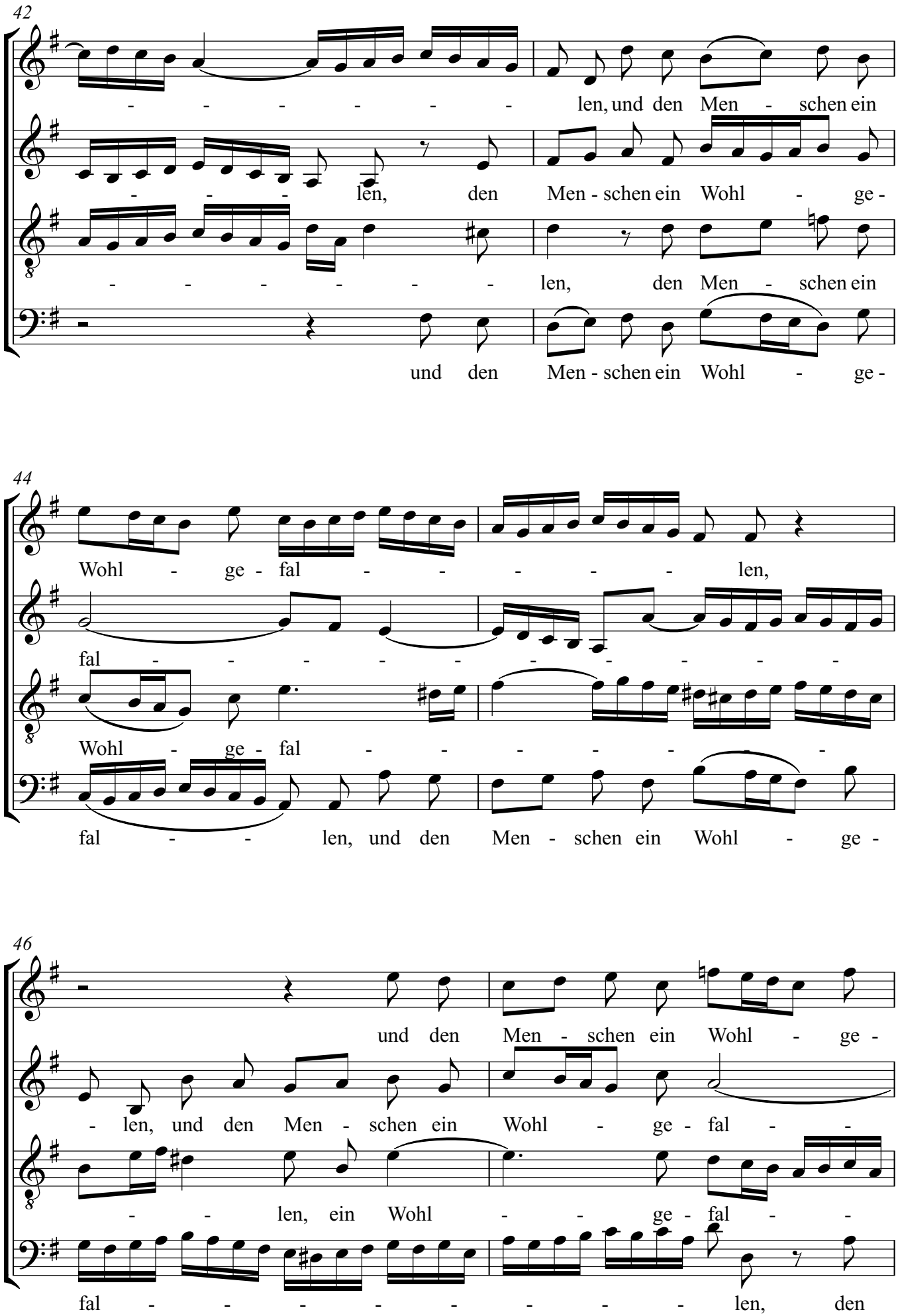
42
len, und den Men - schen ein
len, den Men - schen ein Wohl - ge -
len, den Men - schen ein
und den Men - schen ein Wohl - ge -
44
Wohl - ge - fal - - - - - len,
fal - - - - - - - - - - -
Wohl - ge - fal - - - - - - -
fal - - len, und den Men - schen ein Wohl - ge -
46
und den Men - schen ein Wohl - ge -
- len, und den Men - schen ein Wohl - ge - fal - -
- - len, ein Wohl - - ge - fal - -
fal - - - - - - - - len, den

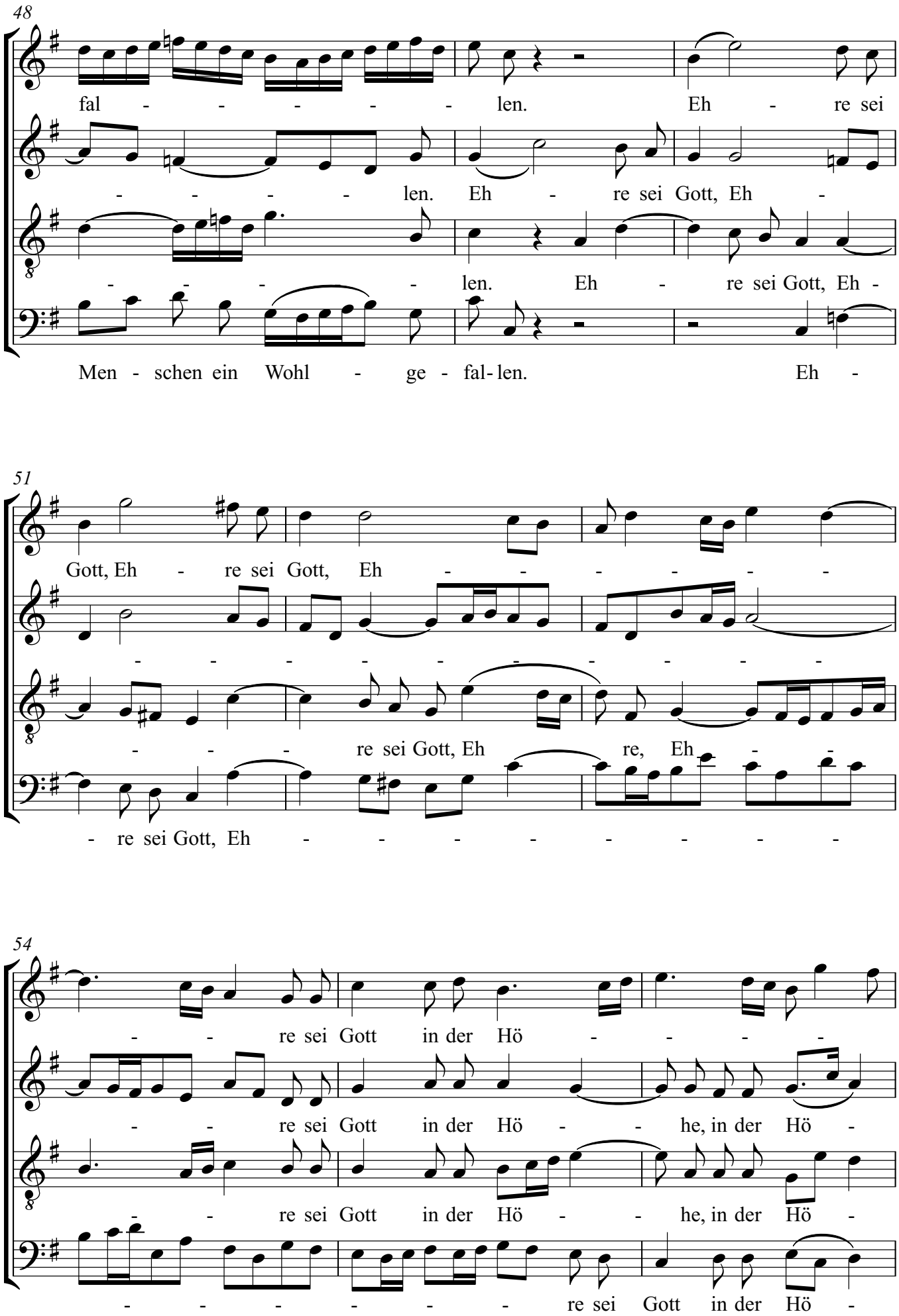
48
fal - - - - - - len. Eh - re sei
- - - - - len. Eh - re sei Gott, Eh -
- - - - len. Eh - re sei Gott, Eh -
Men - schen ein Wohl - ge - fal - len. Eh -
51
Gott, Eh - re sei Gott, Eh - - - - - - -
- - - - - - - - - - - -
- - - re sei Gott, Eh re, Eh - -
- re sei Gott, Eh - - - - - - - - -
54
- - re sei Gott in der Hö - - - -
- - re sei Gott in der Hö - - he, in der Hö -
- - re sei Gott in der Hö - - he, in der Hö -
- - - - - - - re sei Gott in der Hö -

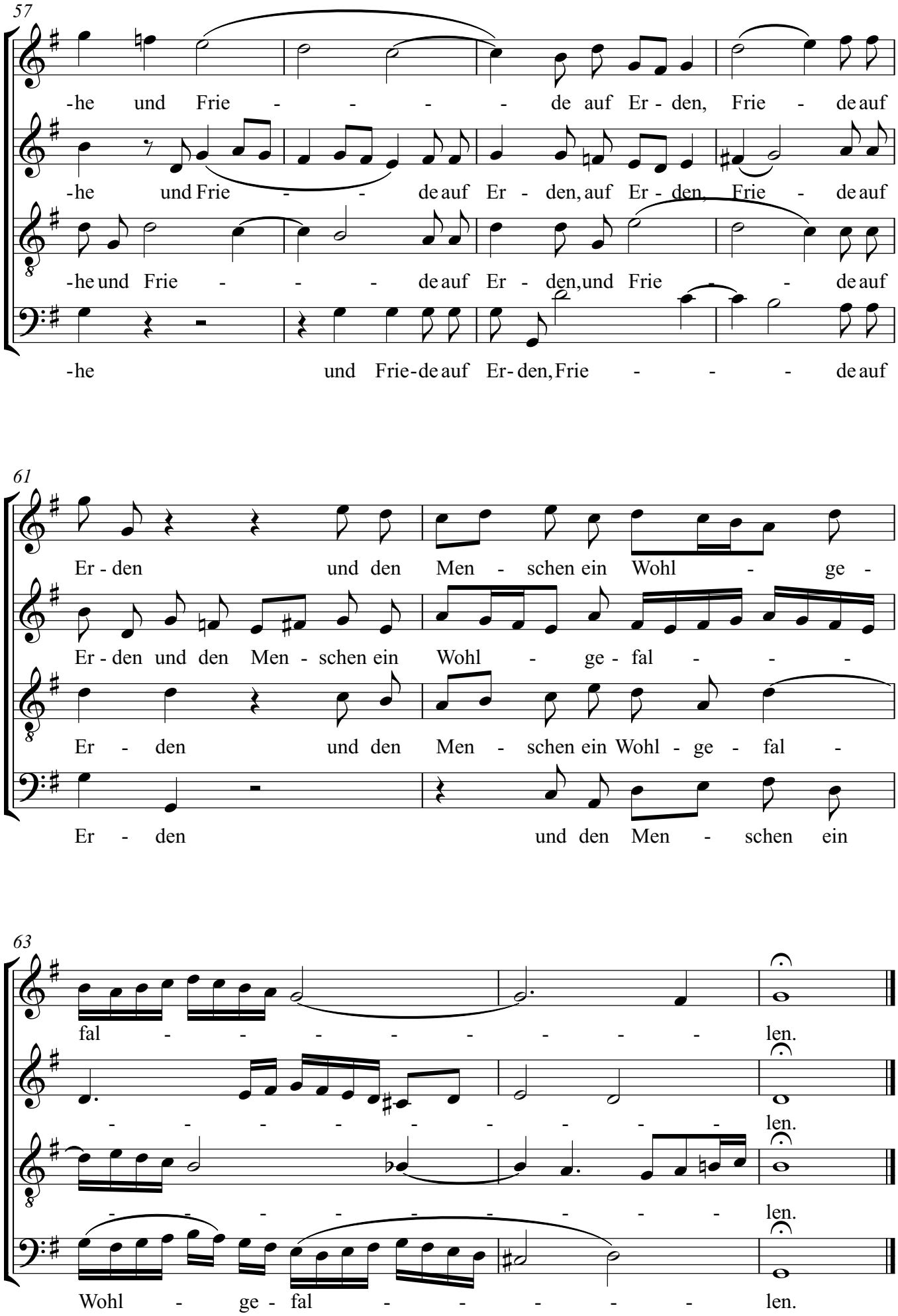
57
-he und Frie - - - - de auf Er - den, Frie - de auf
-he und Frie - - de auf Er - den, auf Er - den, Frie - de auf
-he und Frie - - - de auf Er - den, und Frie - - de auf
-he und Frie-de auf Er-den, Frie - - - de auf
61
Er - den und den Men - schen ein Wohl - ge -
Er - den und den Men - schen ein Wohl - ge - fal - - -
Er - den und den Men - schen ein Wohl - ge - fal -
Er - den und den Men - schen ein
63
fal - - - - - - - - len.
- - - - - - - - - len.
- - - - - - - - - len.
Wohl - ge - fal - - - - - len.

# Weihnachtsoratorium

## Nr. 23

Johann Sebastian Bach

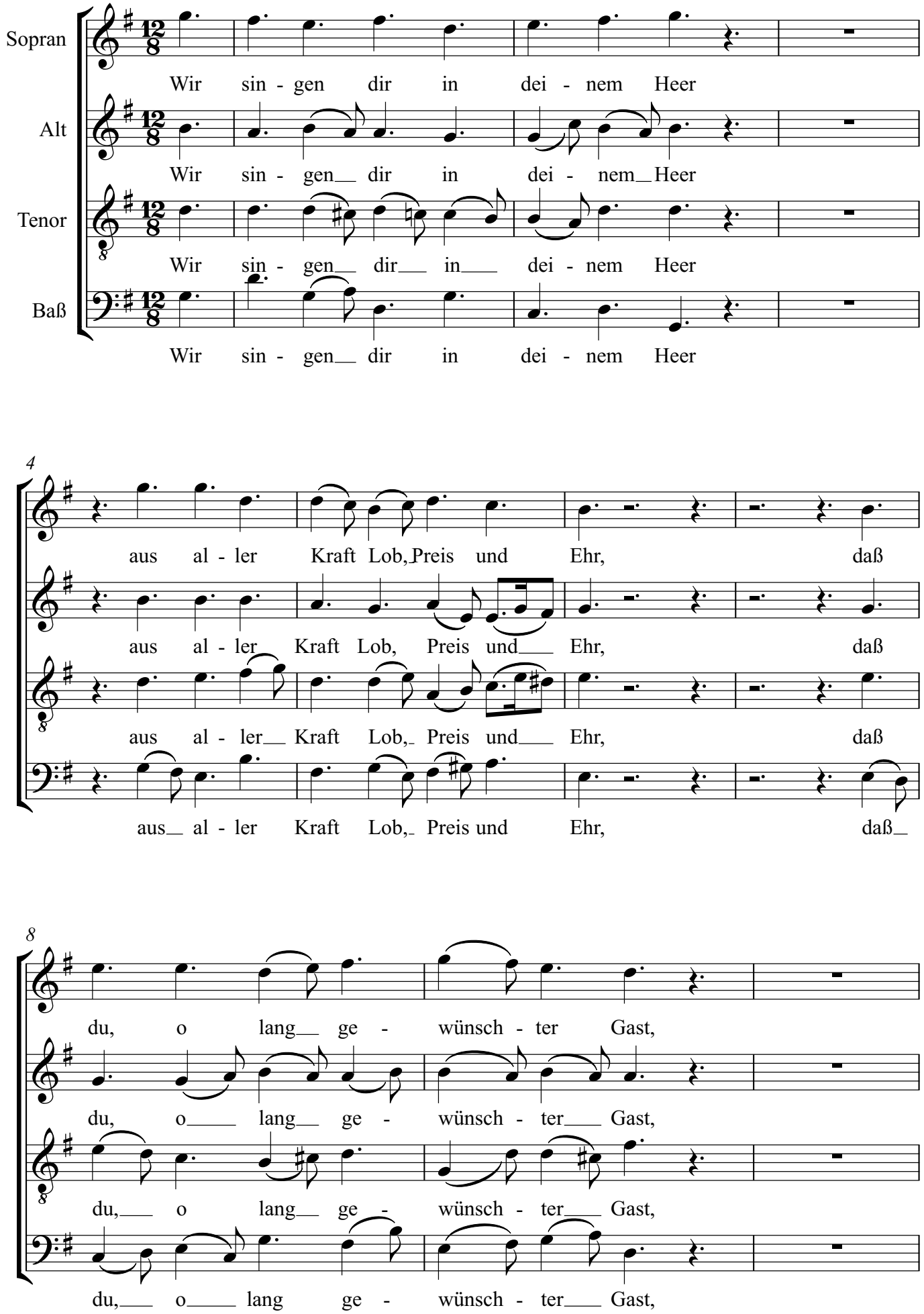

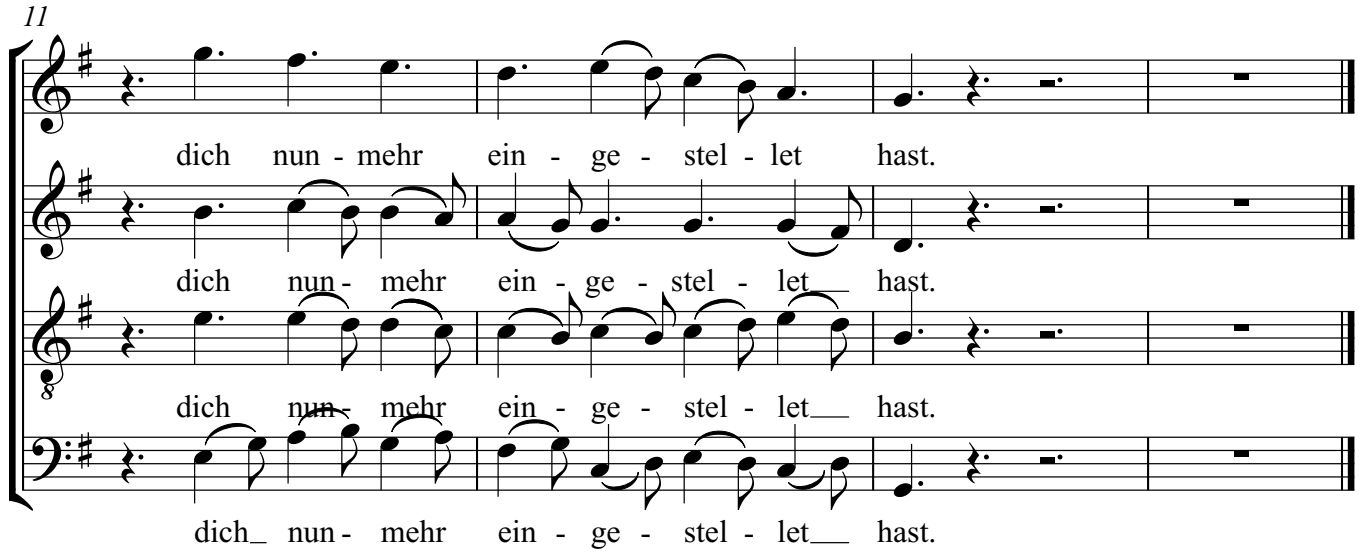
11
dich nun - mehr ein - ge - stel - let hast.
dich nun - mehr ein - ge - stel - let hast.
dich nun - mehr ein - ge - stel - let hast.
dich nun - mehr ein - ge - stel - let hast.

# Weihnachtsoratorium

## Nr. 24

Johann Sebastian Bach

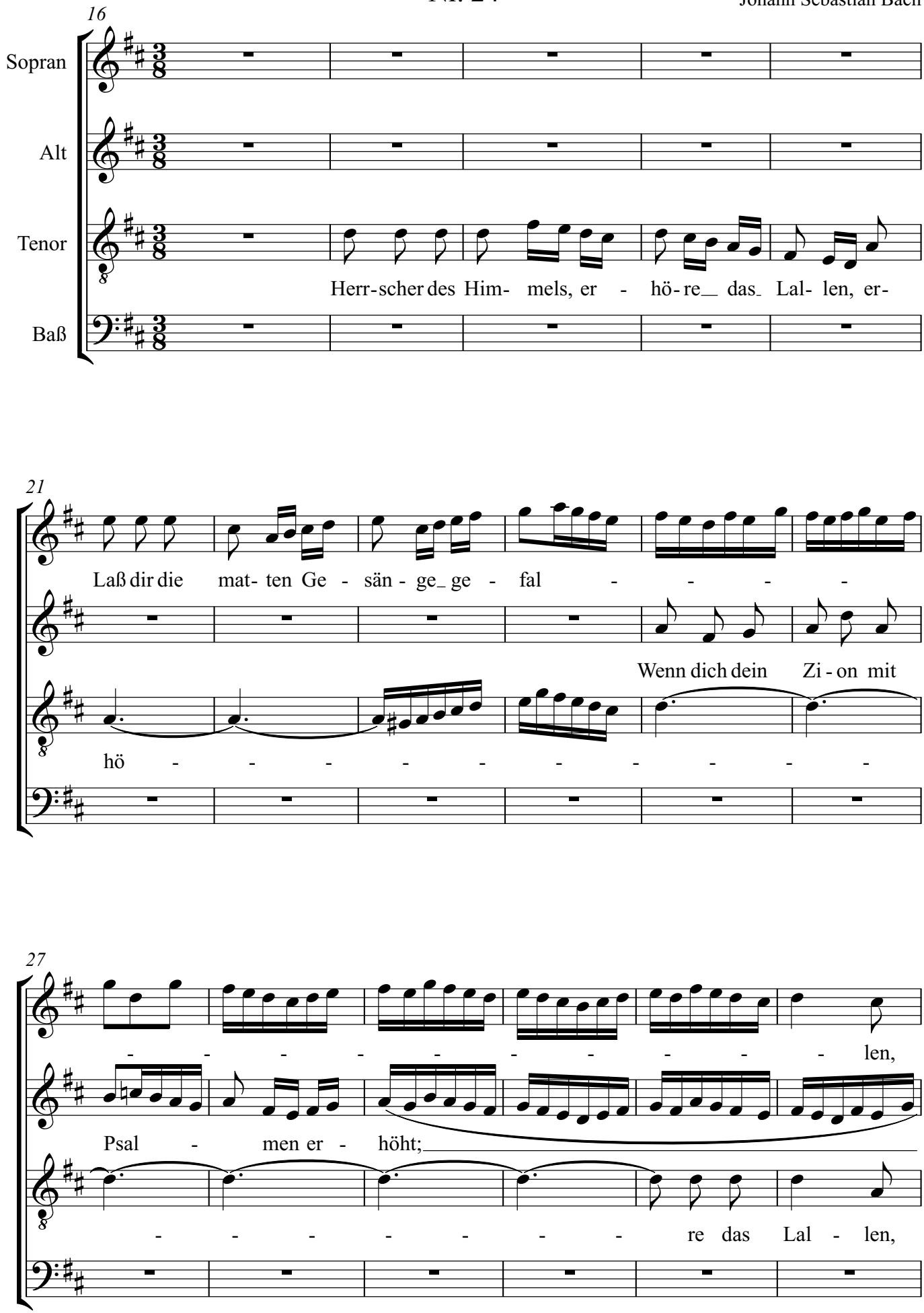

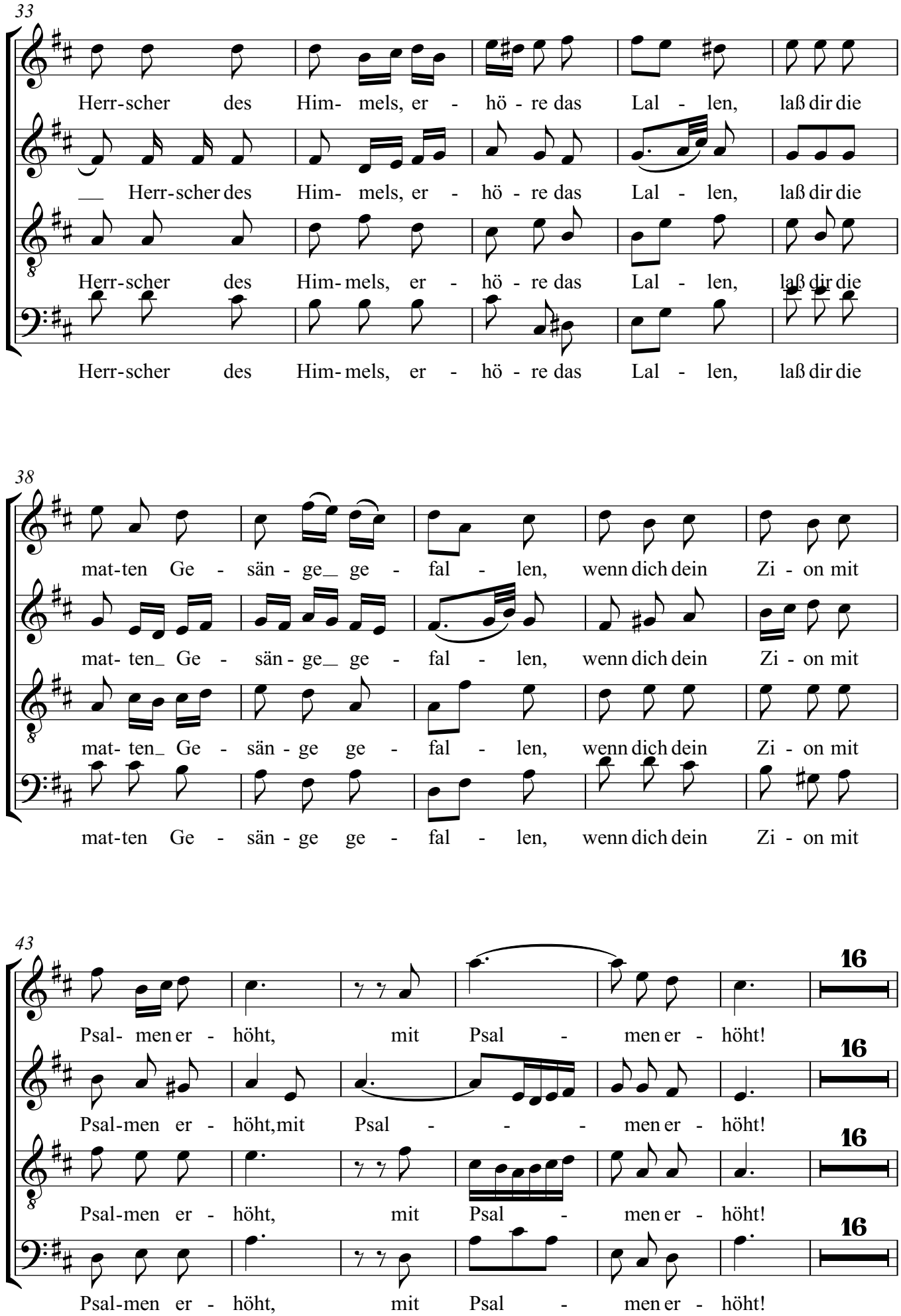
33
Herr-scher des Him- mels, er - hö - re das Lal - len, laß dir die
Herr-scher des Him- mels, er - hö - re das Lal - len, laß dir die
Herr-scher des Him- mels, er - hö - re das Lal - len, laß dir die
Herr-scher des Him- mels, er - hö - re das Lal - len, laß dir die
38
mat-ten Ge - sän - ge ge - fal - len, wenn dich dein Zi - on mit
mat- ten Ge - sän - ge ge - fal - len, wenn dich dein Zi - on mit
mat- ten Ge - sän - ge ge - fal - len, wenn dich dein Zi - on mit
mat-ten Ge - sän - ge ge - fal - len, wenn dich dein Zi - on mit
43
Psal- men er - höht, mit Psal - men er - höht!
Psal-men er - höht, mit Psal - - men er - höht!
Psal-men er - höht, mit Psal - men er - höht!
Psal-men er - höht, mit Psal - men er - höht!
16
16
16
16

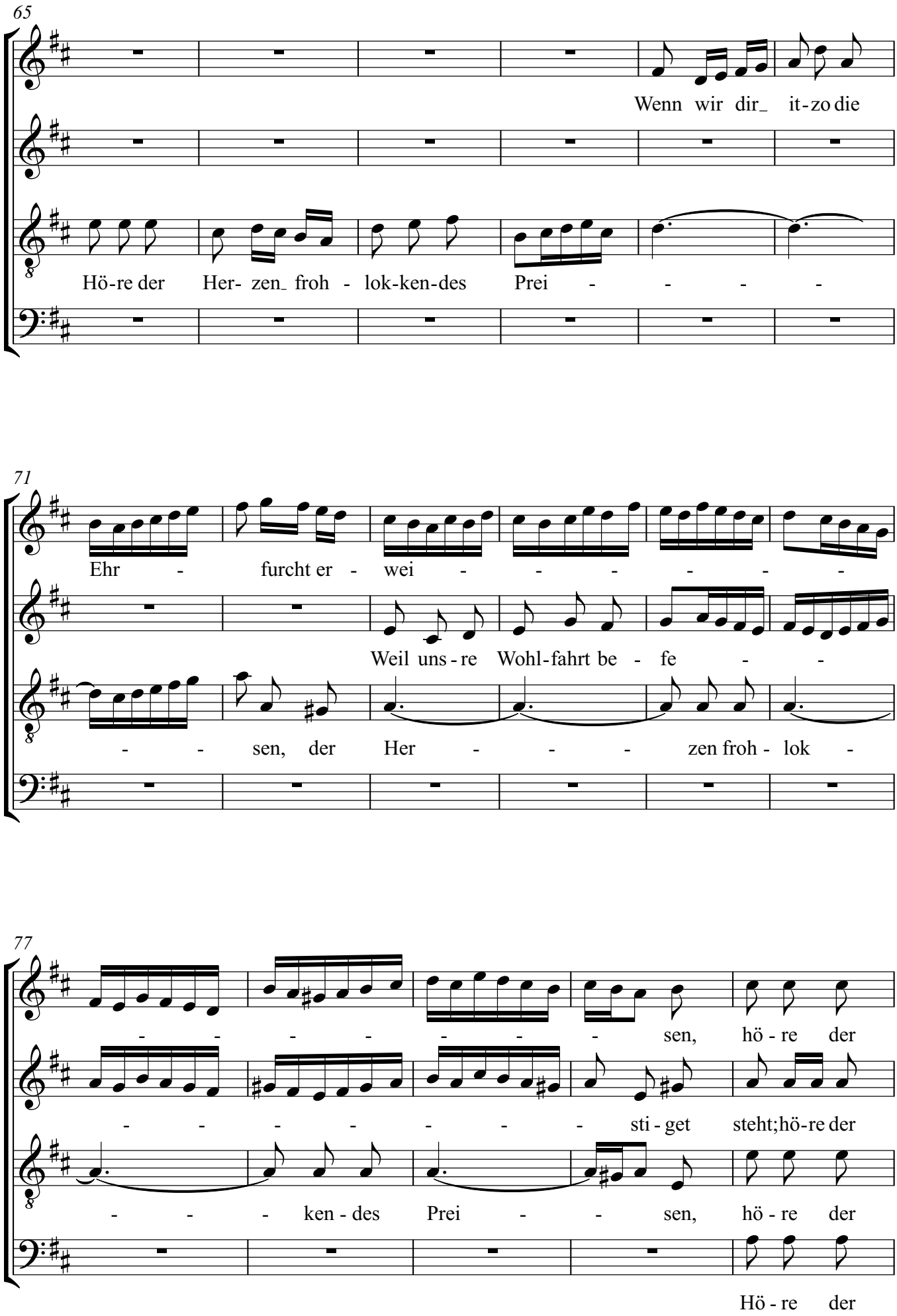
65
Wenn wir dir_ it-zo die
Hö-re der Her- zen_ froh - lok-ken-des Prei - - - -
71
Ehr - furcht er - wei - - - - - -
Weil uns-re Wohl-fahrt be - fe - -
- - sen, der Her - - - zen froh - lok -
77
- - - - - - - sen, hö - re der
- - - - - - - sti - get steht;hö-re der
- - - ken - des Prei - - sen, hö - re der
Hö - re der

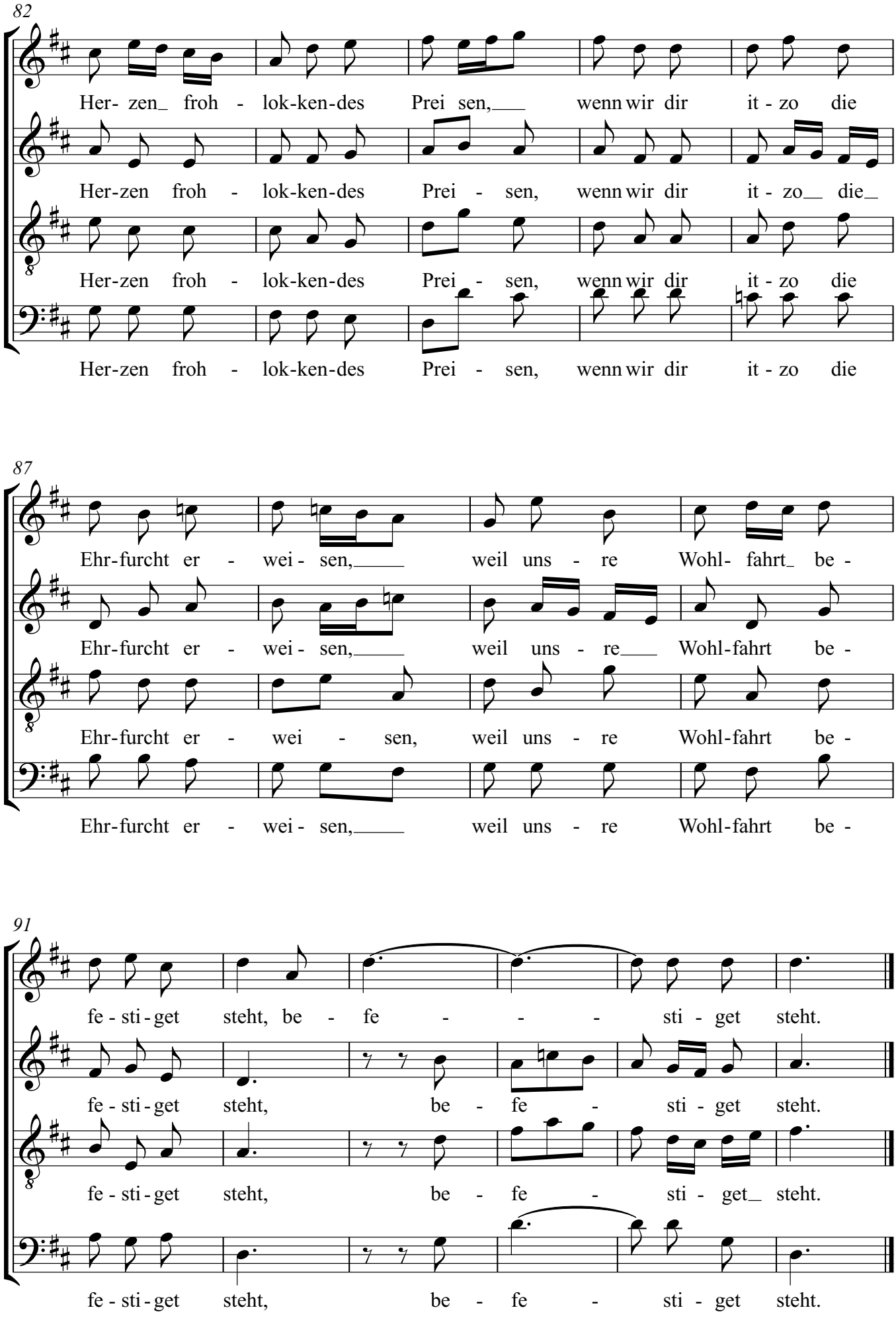
82
Her- zen_ froh - lok-ken-des Prei sen,___ wenn wir dir it - zo die
Her-zen froh - lok-ken-des Prei - sen, wenn wir dir it - zo__ die_
Her-zen froh - lok-ken-des Prei - sen, wenn wir dir it - zo die
Her-zen froh - lok-ken-des Prei - sen, wenn wir dir it - zo die
87
Ehr-furcht er - wei - sen,____ weil uns - re Wohl- fahrt_ be -
Ehr-furcht er - wei - sen,____ weil uns - re___ Wohl-fahrt be -
Ehr-furcht er - wei - sen, weil uns - re Wohl-fahrt be -
Ehr-furcht er - wei - sen,____ weil uns - re Wohl-fahrt be -
91
fe - sti - get steht, be - fe - - - sti - get steht.
fe - sti - get steht, be - fe - sti - get steht.
fe - sti - get steht, be - fe - sti - get_ steht.
fe - sti - get steht, be - fe - sti - get steht.

# Weihnachtsoratorium

## Nr. 26

Johann Sebastian Bach

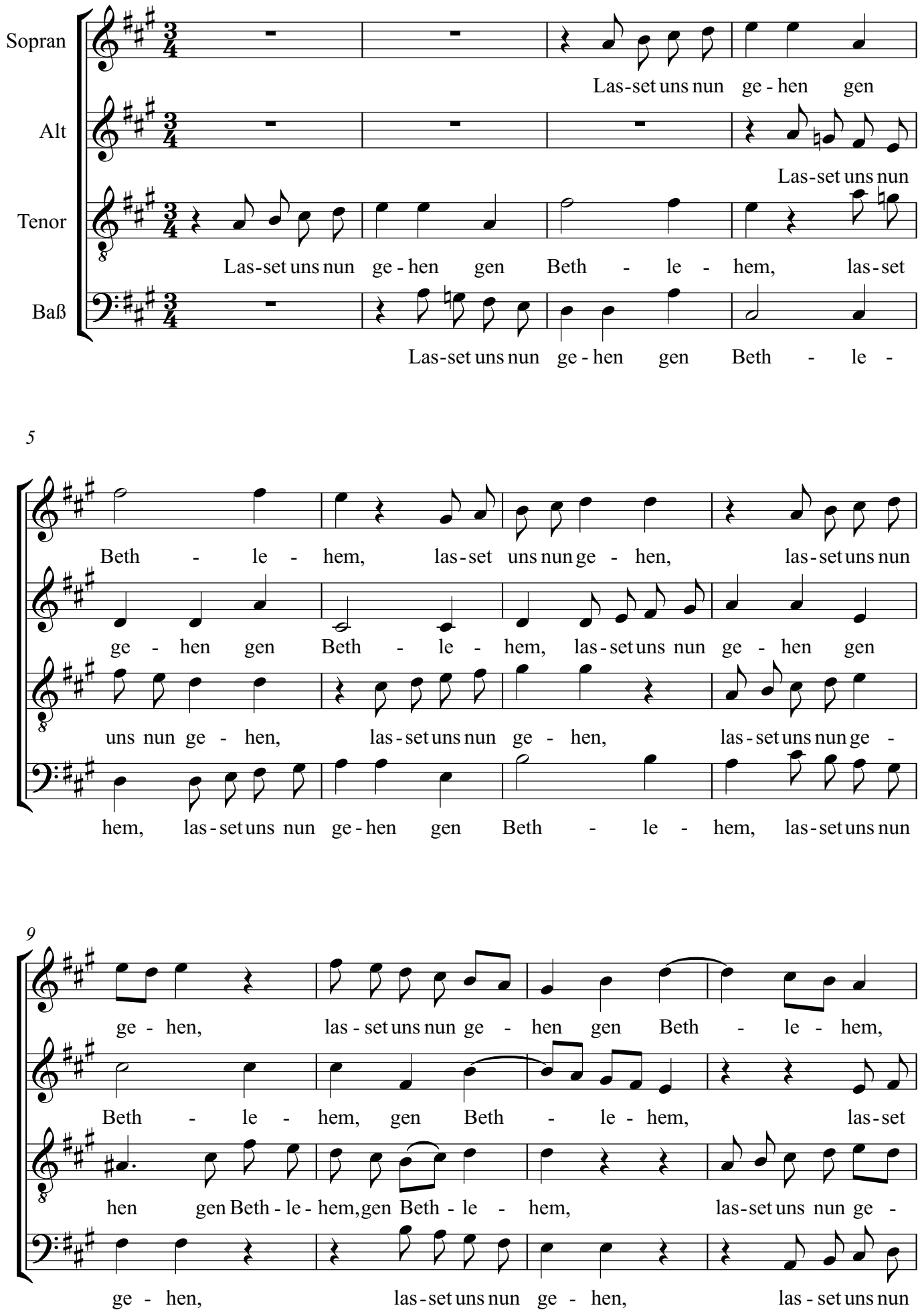

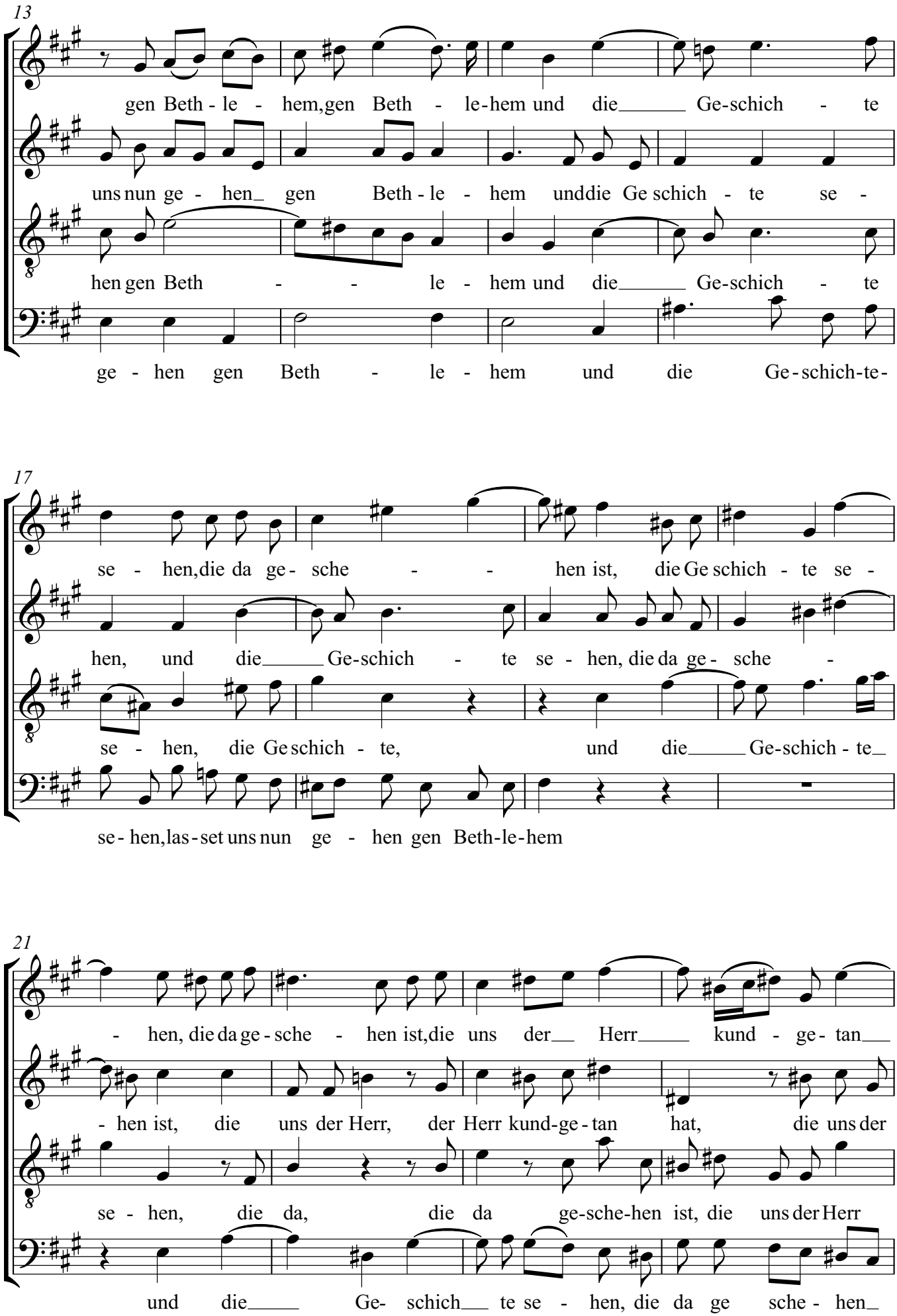
13
gen Beth - le - hem,gen Beth - le-hem und die Ge-schich - te
uns nun ge - hen gen Beth - le - hem unddie Ge schich - te se -
hen gen Beth - - le - hem und die Ge-schich - te
ge - hen gen Beth - le - hem und die Ge - schich-te-
17
se - hen,die da ge - sche - - hen ist, die Ge schich - te se -
hen, und die Ge-schich - te se - hen, die da ge - sche -
se - hen, die Ge schich - te, und die Ge-schich - te
se - hen,las - set uns nun ge - hen gen Beth-le-hem
21
- hen, die da ge - sche - hen ist,die uns der Herr kund - ge - tan
- hen ist, die uns der Herr, der Herr kund-ge - tan hat, die uns der
se - hen, die da, die da ge-sche-hen ist, die uns der Herr
und die Ge- schich te se - hen, die da ge sche - hen

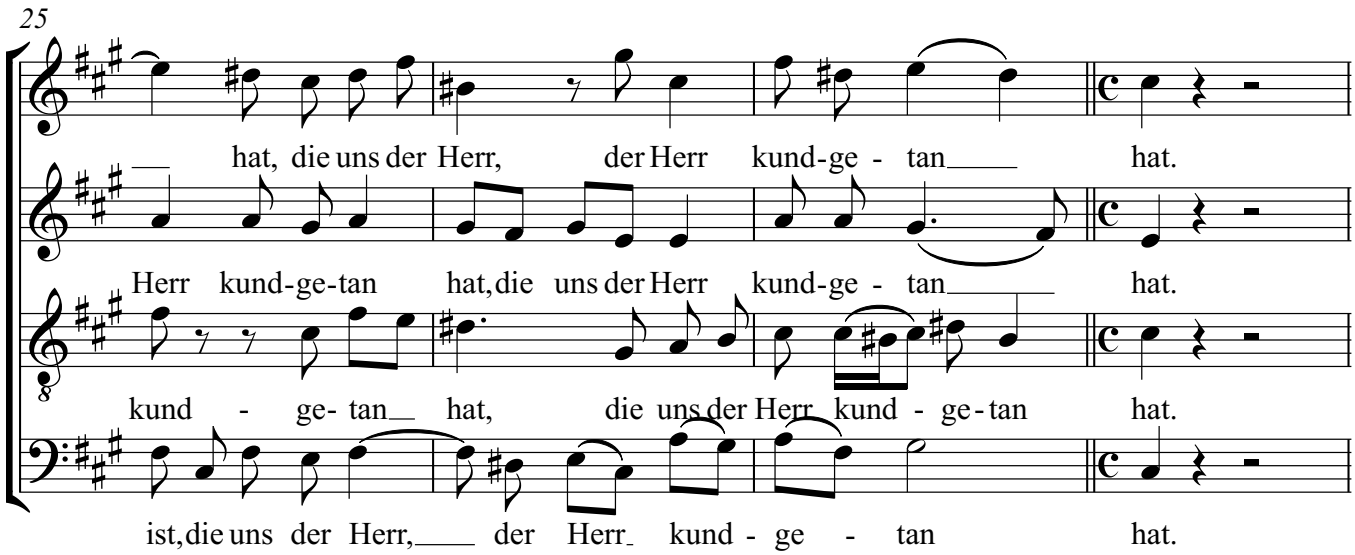
25
hat, die uns der Herr, der Herr kund-ge - tan hat.
Herr kund-ge-tan hat, die uns der Herr kund-ge - tan hat.
kund - ge- tan hat, die uns der Herr kund - ge-tan hat.
ist, die uns der Herr, der Herr kund - ge - tan hat.

# Weihnachtsoratorium

Johann Sebastian Bach

## Nr. 28

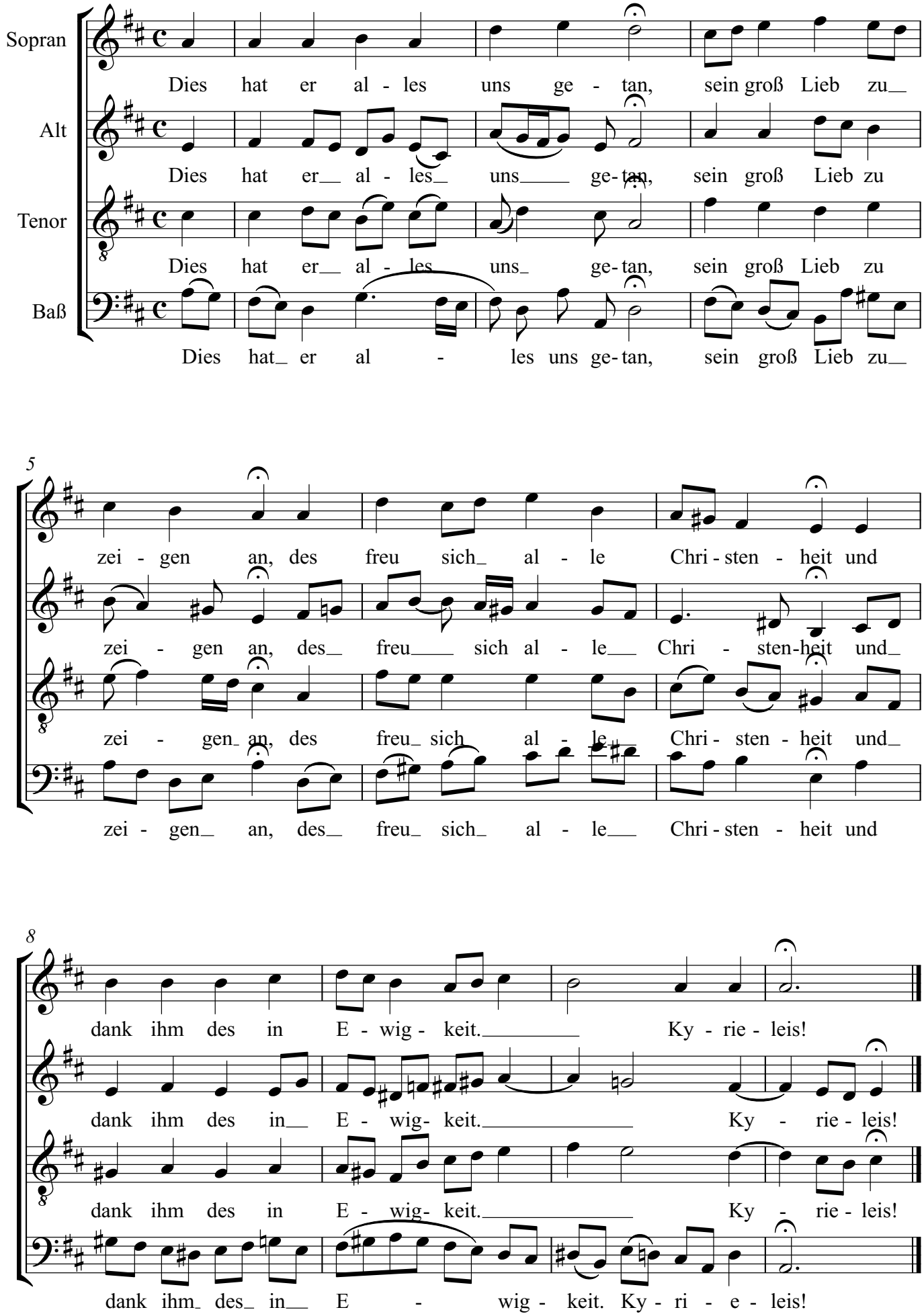

# Weihnachtsoratorium

## Nr. 33

Johann Sebastian Bach

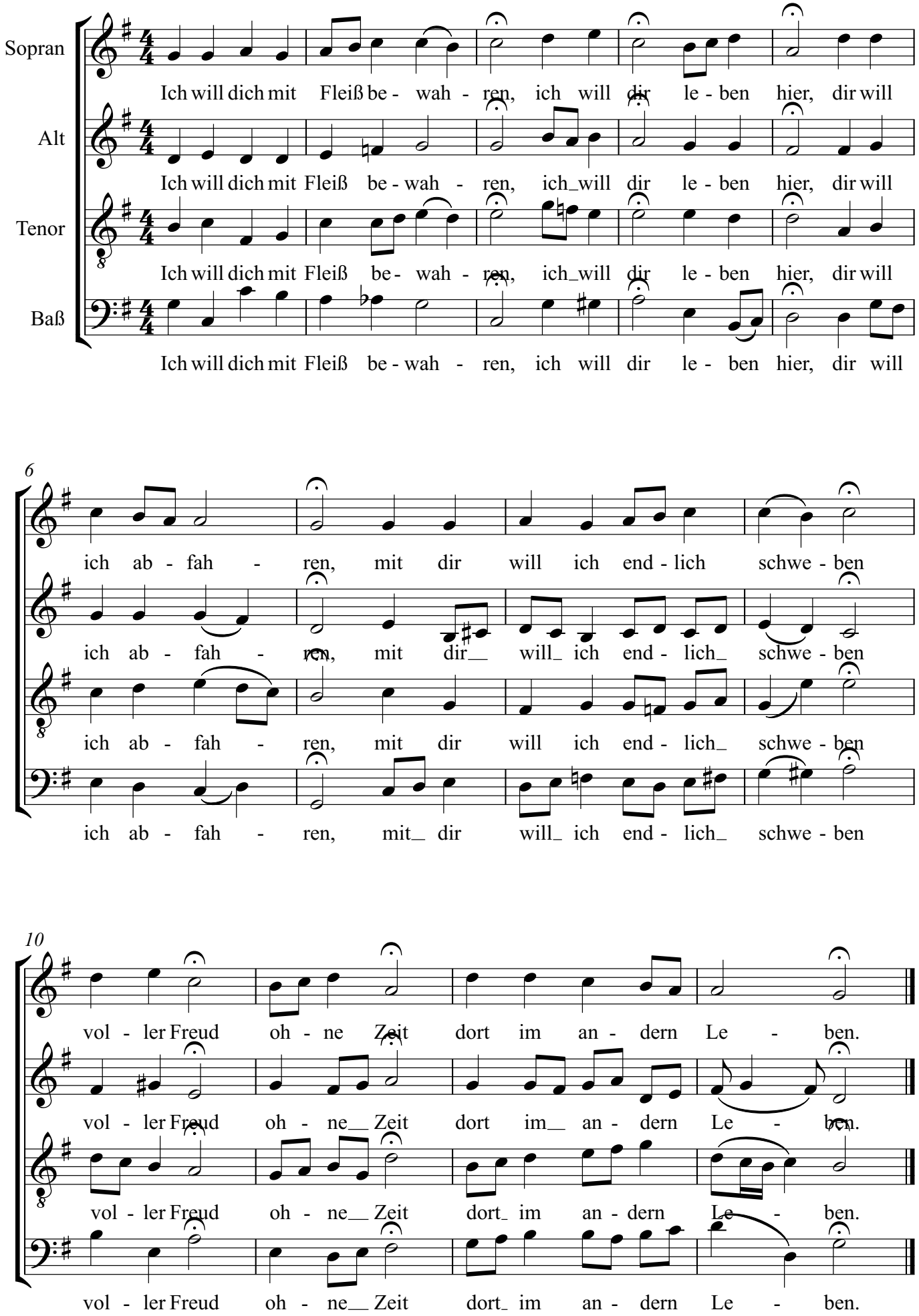

# Weihnachtsoratorium

## Nr. 35

Johann Sebastian Bach

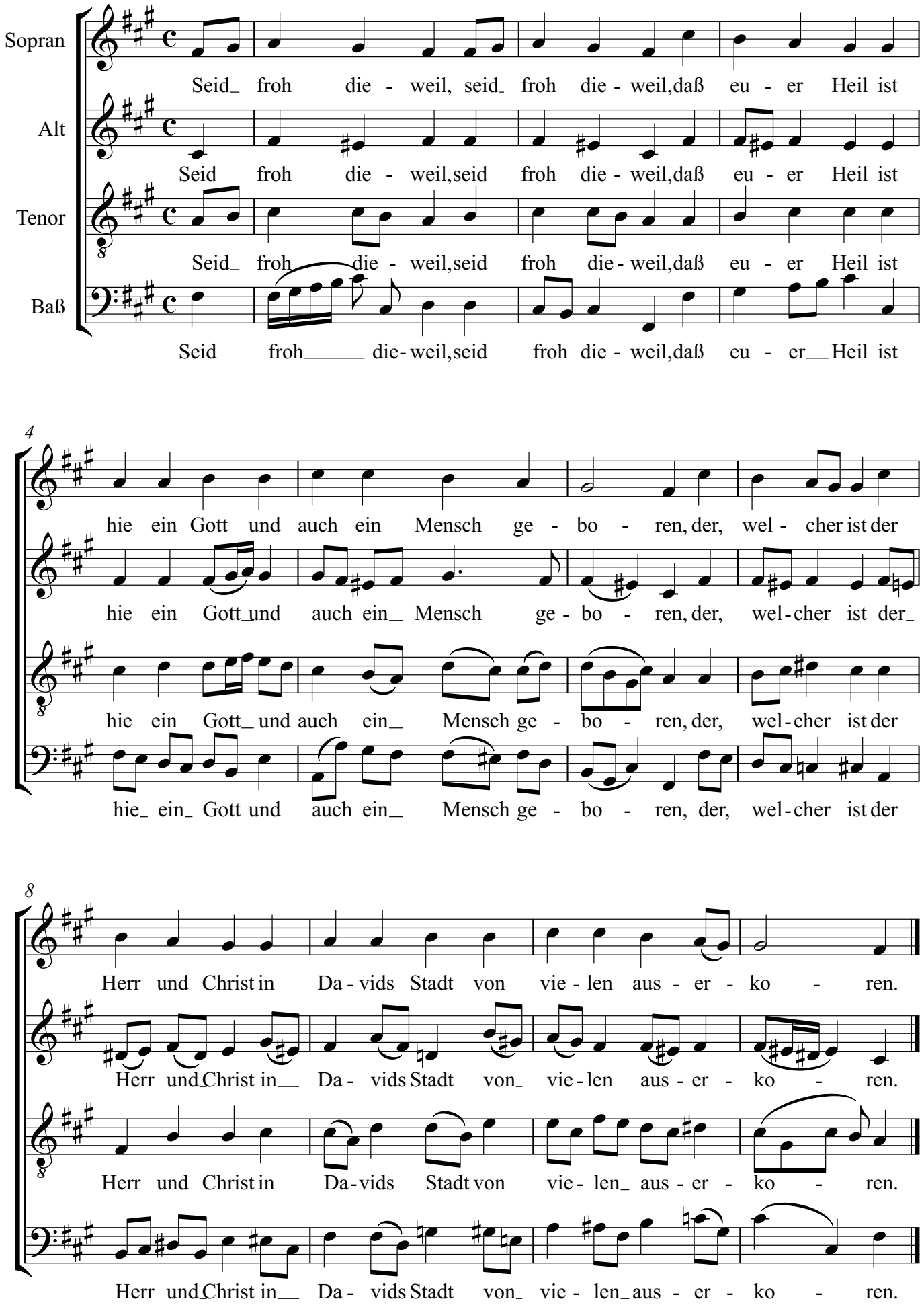

# Weihnachtsoratorium

## Nr. 36

Johann Sebastian Bach

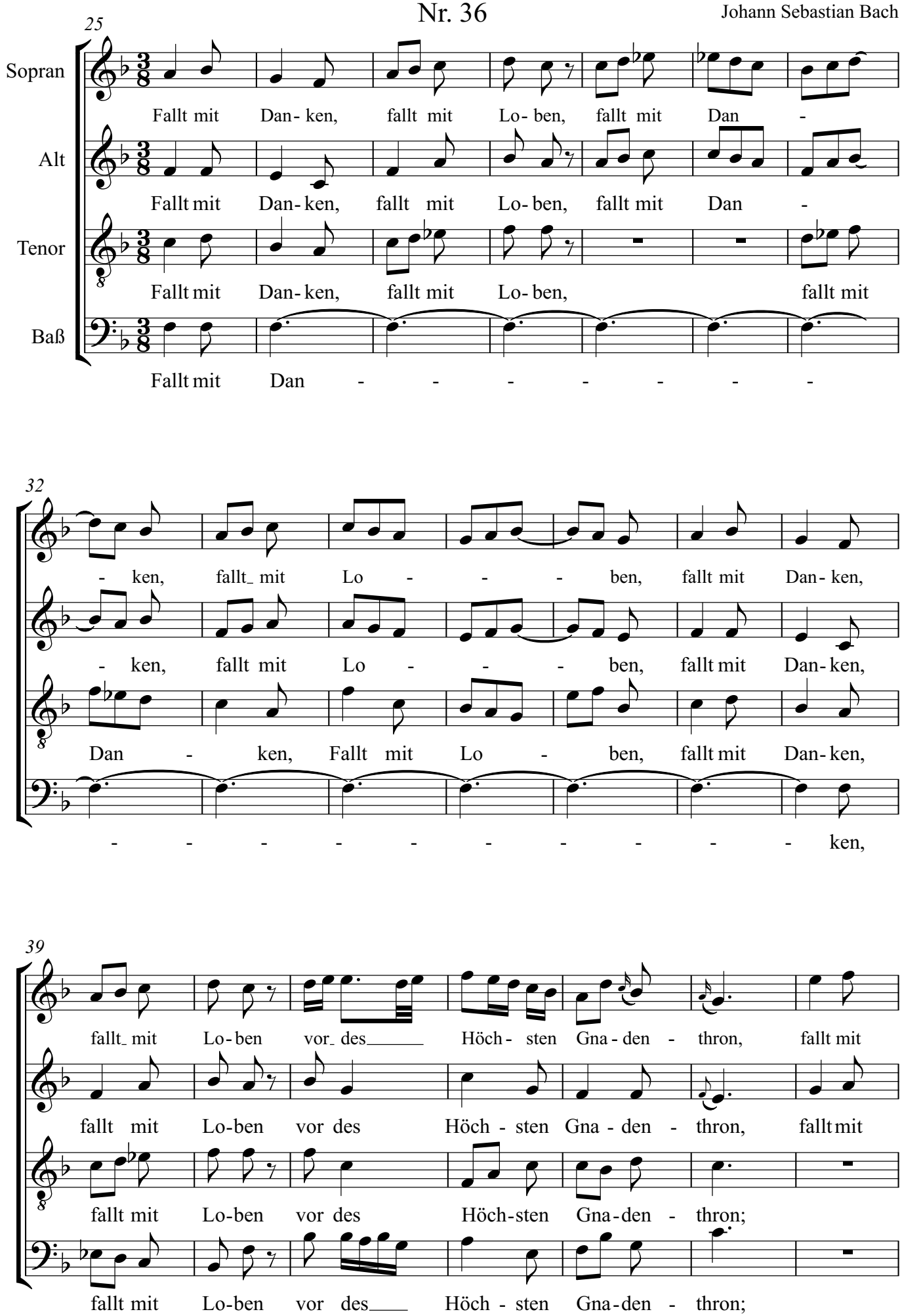

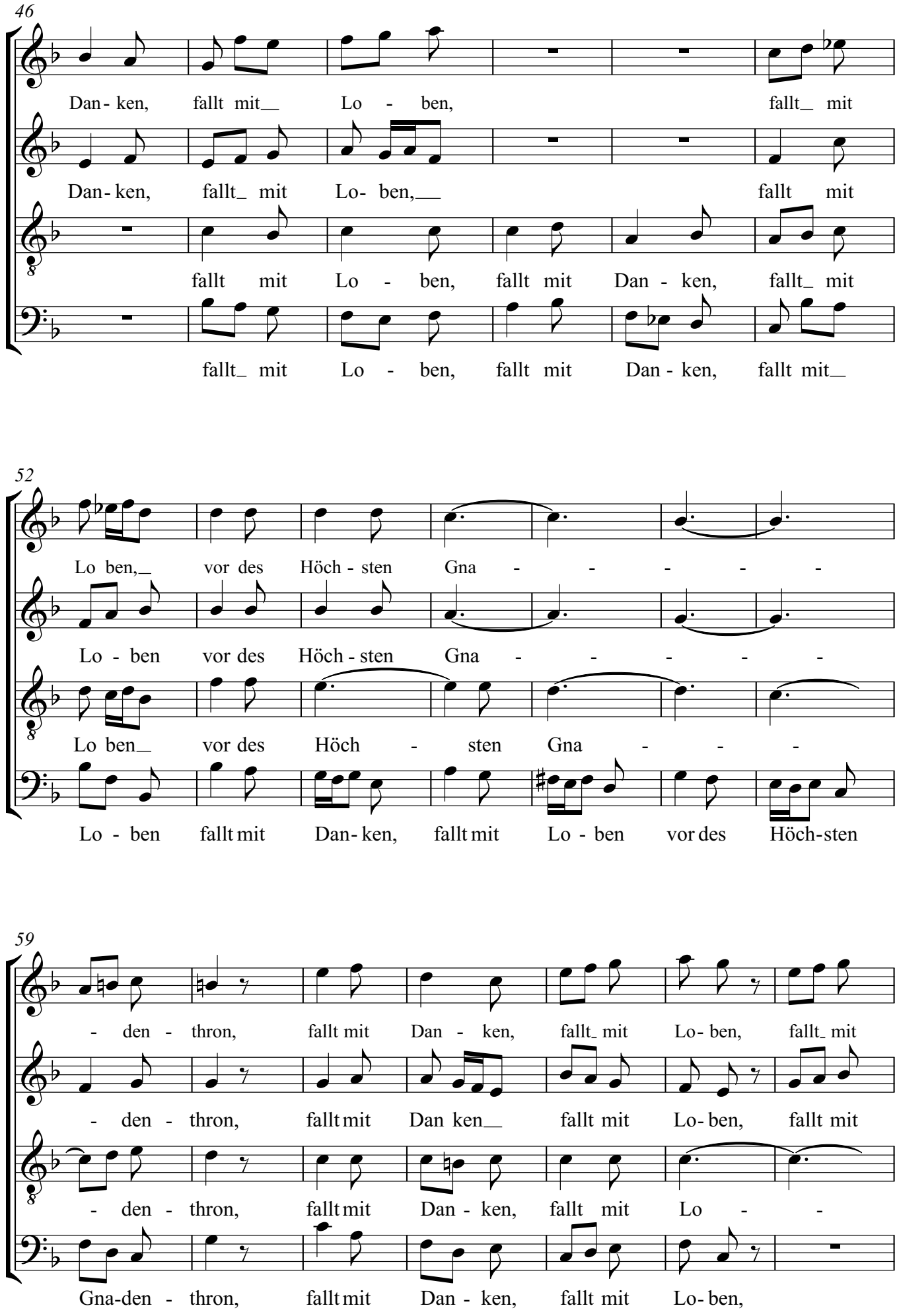
46
Dan - ken, fallt mit Lo - ben, fallt mit
Dan - ken, fallt mit Lo - ben, fallt mit
fallt mit Lo - ben, fallt mit Dan - ken, fallt mit
fallt mit Lo - ben, fallt mit Dan - ken, fallt mit
52
Lo ben, vor des Höch - sten Gna - - - - -
Lo - ben vor des Höch - sten Gna - - - - -
Lo ben vor des Höch - sten Gna - - -
Lo - ben fallt mit Dan - ken, fallt mit Lo - ben vor des Höch - sten
59
- den - thron, fallt mit Dan - ken, fallt mit Lo - ben, fallt mit
- den - thron, fallt mit Dan ken fallt mit Lo - ben, fallt mit
- den - thron, fallt mit Dan - ken, fallt mit Lo - -
Gna - den - thron, fallt mit Dan - ken, fallt mit Lo - ben,

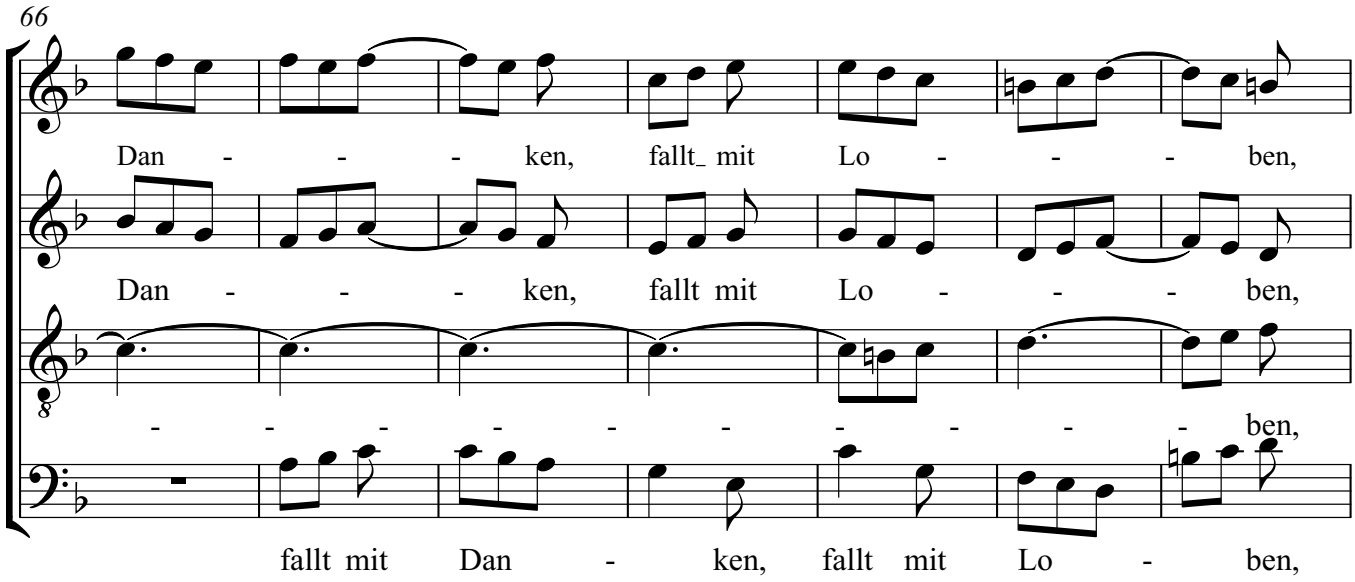
66
Dan - - - ken, fallt_ mit Lo - - - ben,
Dan - - - ken, fallt mit Lo - - - ben,
- - - - - - - - - ben,
fallt mit Dan - ken, fallt mit Lo - ben,

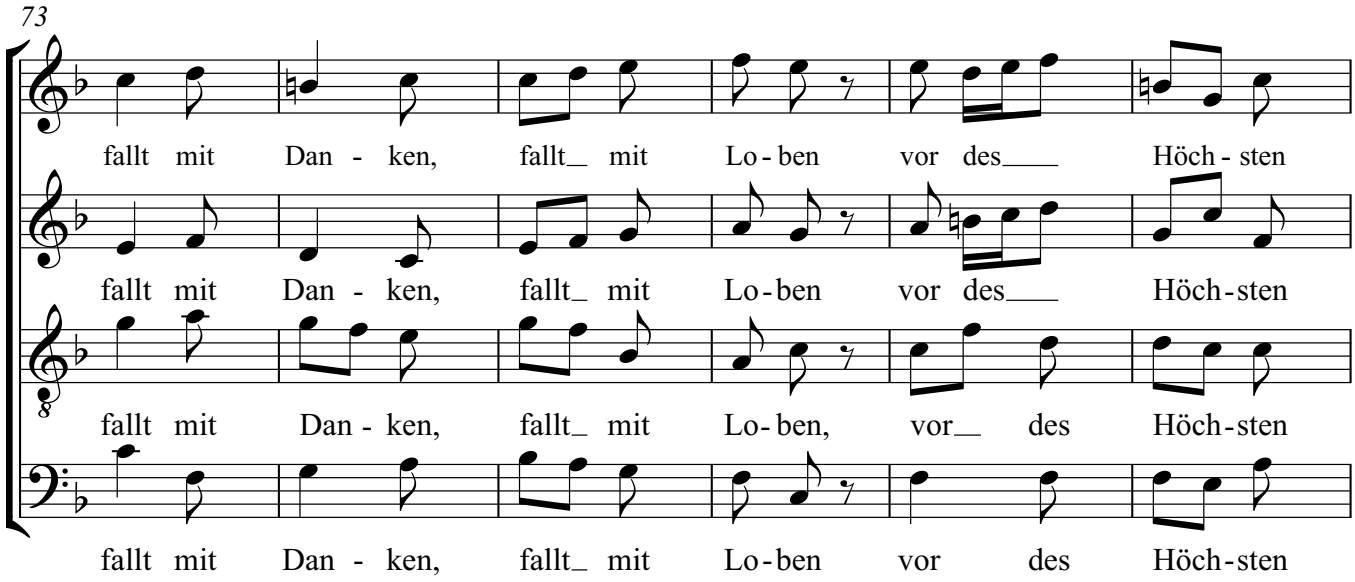
73
fallt mit Dan - ken, fallt_ mit Lo - ben vor des___ Höch - sten
fallt mit Dan - ken, fallt_ mit Lo - ben vor des___ Höch - sten
fallt mit Dan - ken, fallt_ mit Lo - ben, vor__ des Höch - sten
fallt mit Dan - ken, fallt_ mit Lo - ben vor des Höch - sten

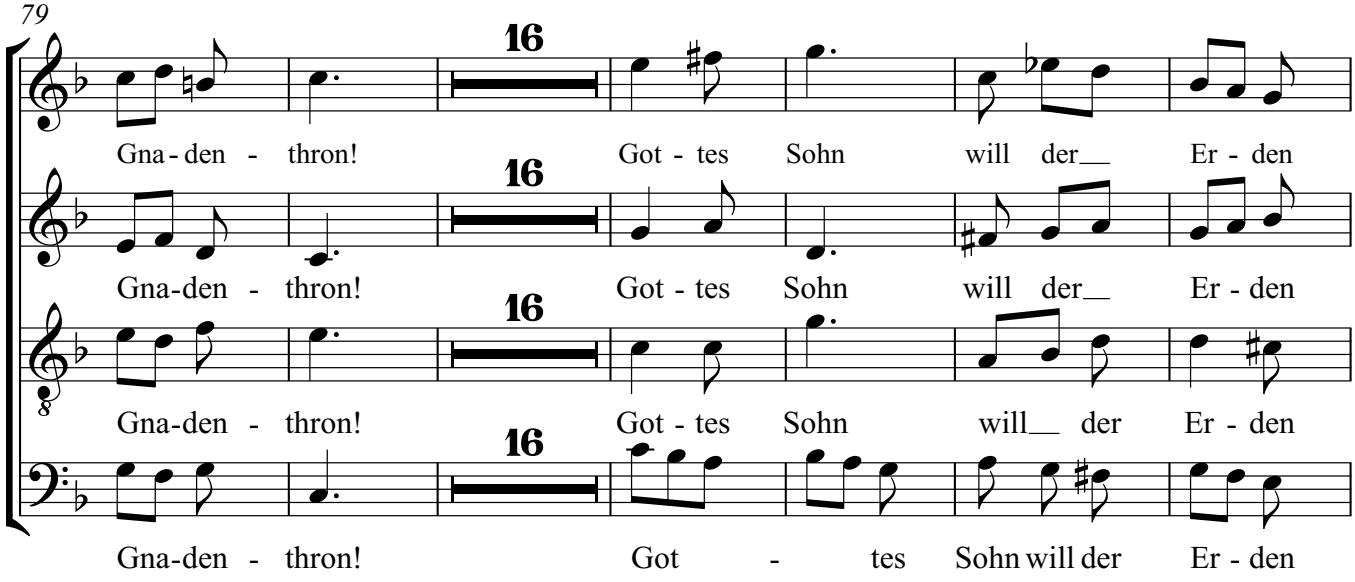
79
16
Gna - den - thron! Got - tes Sohn will der__ Er - den
16
Gna - den - thron! Got - tes Sohn will der__ Er - den
16
Gna - den - thron! Got - tes Sohn will__ der Er - den
16
Gna - den - thron! Got - tes Sohn will der Er - den

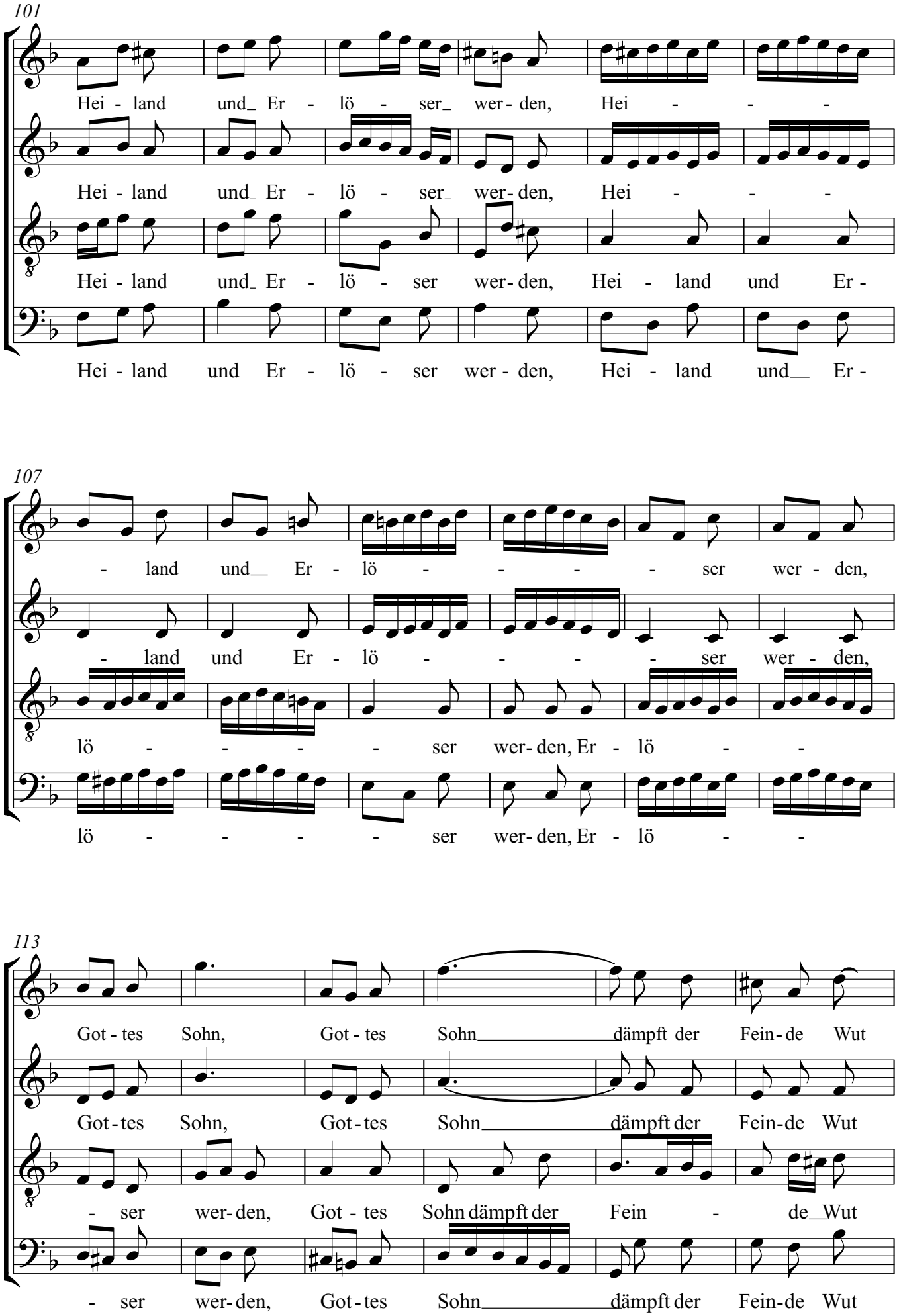
101
Hei - land und_ Er - lö - ser_ wer - den, Hei - - -
Hei - land und_ Er - lö - ser_ wer - den, Hei - - -
Hei - land und_ Er - lö - ser wer - den, Hei - land und Er -
Hei - land und Er - lö - ser wer - den, Hei - land und__ Er -
107
- land und__ Er - lö - - - - ser wer - den,
- land und Er - lö - - - - ser wer - den,
lö - - - - ser wer - den, Er - lö - -
lö - - - - ser wer - den, Er - lö - -
113
Got - tes Sohn, Got - tes Sohn_____ dämpft der Fein - de Wut
Got - tes Sohn, Got - tes Sohn_____ dämpft der Fein - de Wut
- ser wer - den, Got - tes Sohn dämpft der Fein - de_Wut
- ser wer - den, Got - tes Sohn_____ dämpft der Fein - de Wut

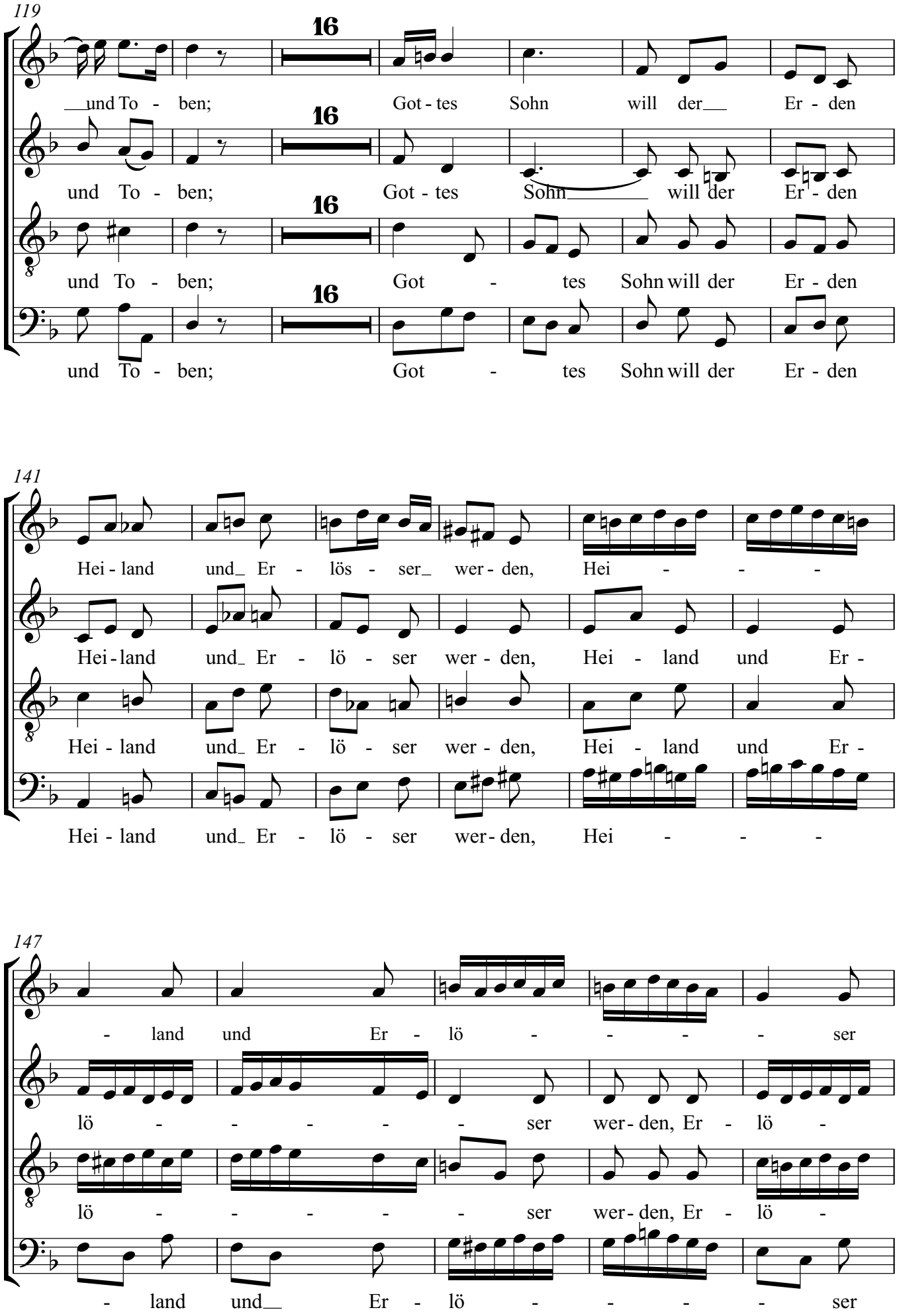
119
16
16
16
16
und To - ben; Got - tes Sohn will der Er - den
und To - ben; Got - tes Sohn will der Er - den
und To - ben; Got - tes Sohn will der Er - den
und To - ben; Got - tes Sohn will der Er - den
141
Hei - land und_ Er - lös - ser_ wer - den, Hei - - -
Hei - land und_ Er - lö - ser wer - den, Hei - land und Er -
Hei - land und_ Er - lö - ser wer - den, Hei - land und Er -
Hei - land und_ Er - lö - ser wer - den, Hei - - -
147
- land und Er - lö - - - - ser
lö - - - - - ser wer - den, Er - lö -
lö - - - - - ser wer - den, Er - lö -
- land und Er - lö - - - - ser

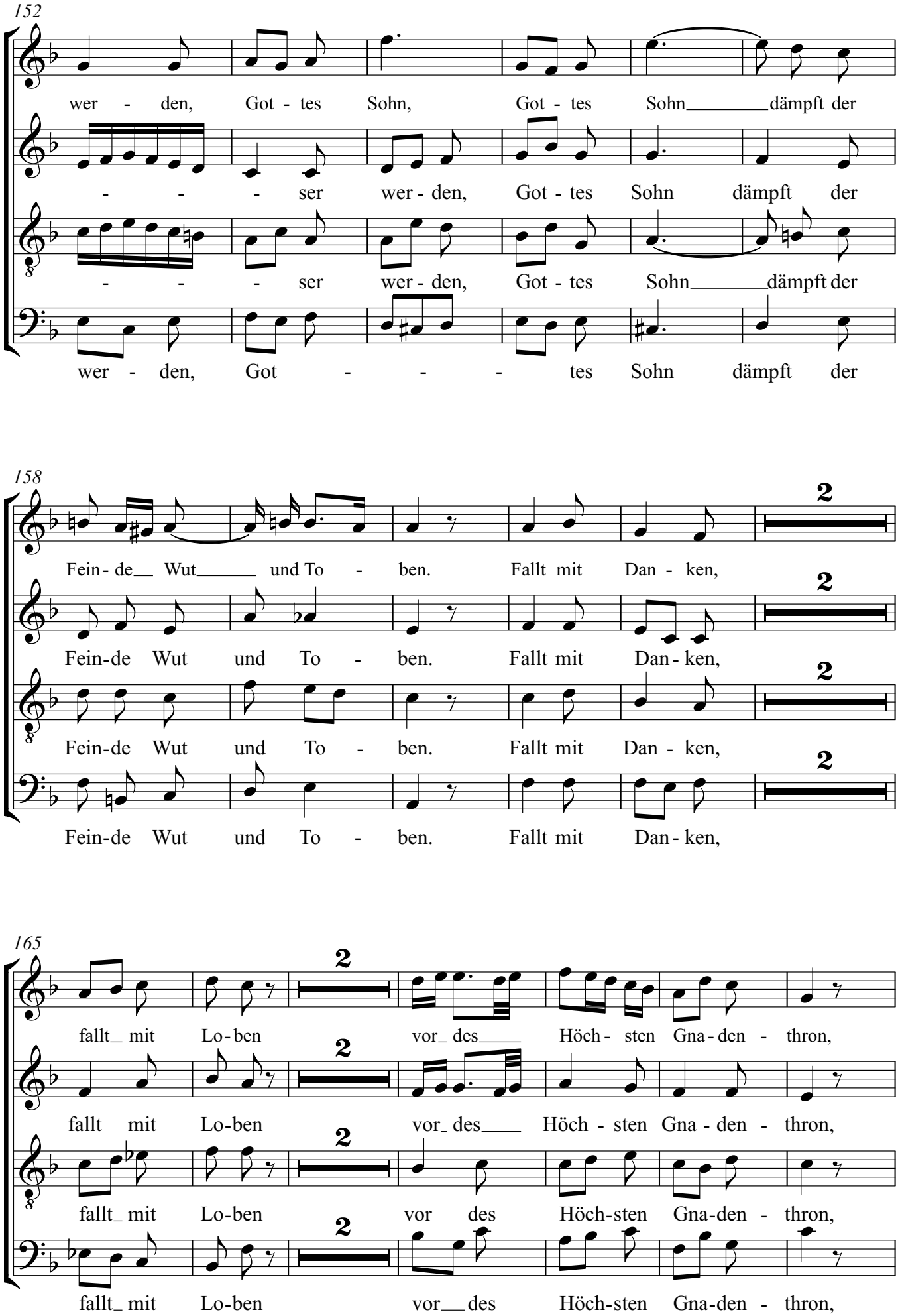
152
wer - den, Got - tes Sohn, Got - tes Sohn dämpft der
- - - ser wer - den, Got - tes Sohn dämpft der
- - - ser wer - den, Got - tes Sohn dämpft der
wer - den, Got - - - tes Sohn dämpft der
158
Fein - de Wut und To - ben. Fallt mit Dan - ken,
Fein-de Wut und To - ben. Fallt mit Dan - ken,
Fein-de Wut und To - ben. Fallt mit Dan - ken,
Fein-de Wut und To - ben. Fallt mit Dan - ken,
2
165
fallt mit Lo - ben vor des Höch - sten Gna - den - thron,
fallt mit Lo-ben vor des Höch - sten Gna - den - thron,
fallt mit Lo-ben vor des Höch-sten Gna-den - thron,
fallt mit Lo-ben vor des Höch-sten Gna-den - thron,

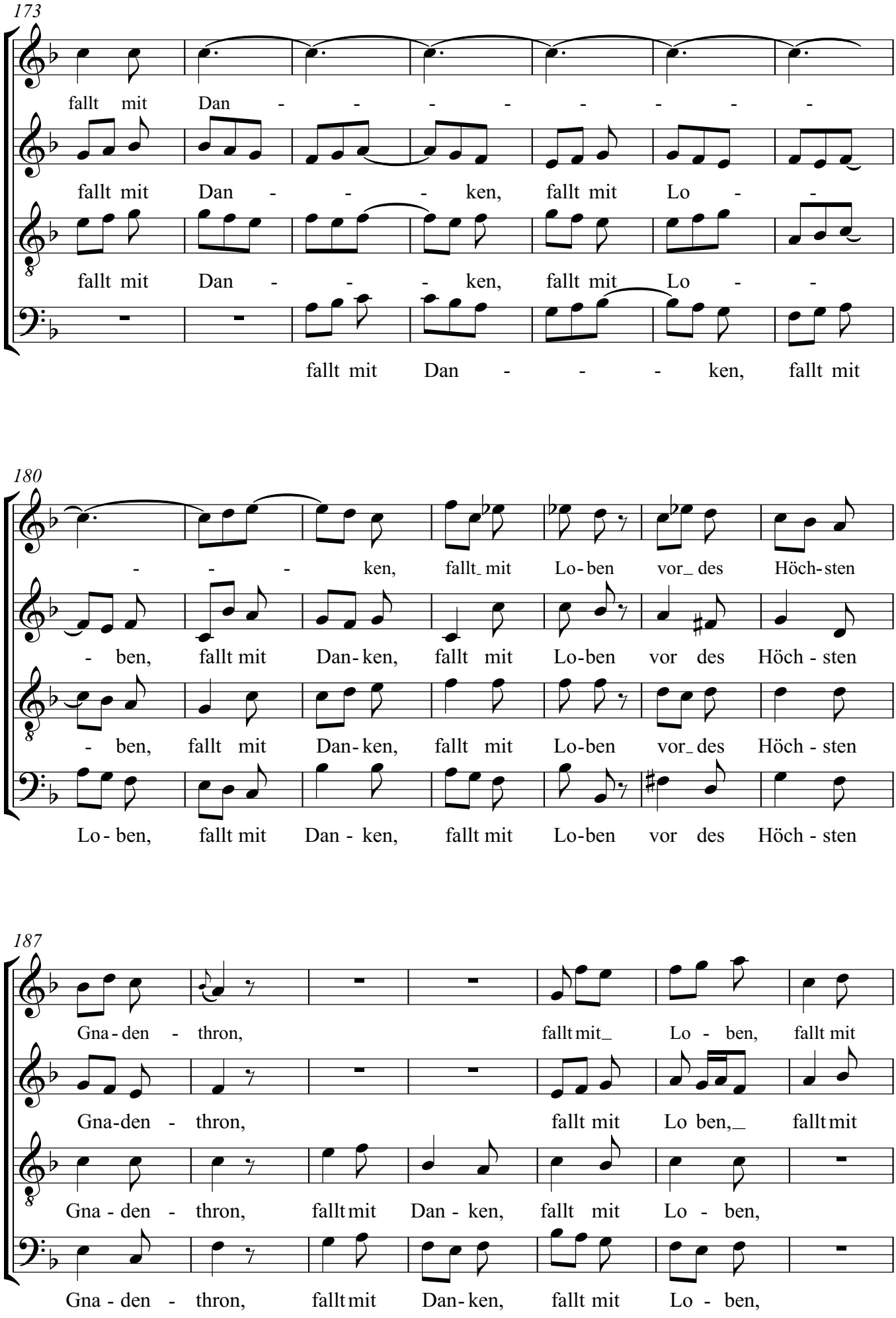
173
fallt mit Dan - - - - - - - -
fallt mit Dan - - - ken, fallt mit Lo - -
fallt mit Dan - - - ken, fallt mit Lo - -
fallt mit Dan - - - ken, fallt mit
180
- - - ken, fallt mit Lo - ben vor des Höch - sten
- ben, fallt mit Dan - ken, fallt mit Lo - ben vor des Höch - sten
- ben, fallt mit Dan - ken, fallt mit Lo - ben vor des Höch - sten
Lo - ben, fallt mit Dan - ken, fallt mit Lo - ben vor des Höch - sten
187
Gna - den - thron, fallt mit Lo - ben, fallt mit
Gna - den - thron, fallt mit Lo ben, fallt mit
Gna - den - thron, fallt mit Dan - ken, fallt mit Lo - ben,
Gna - den - thron, fallt mit Dan - ken, fallt mit Lo - ben,

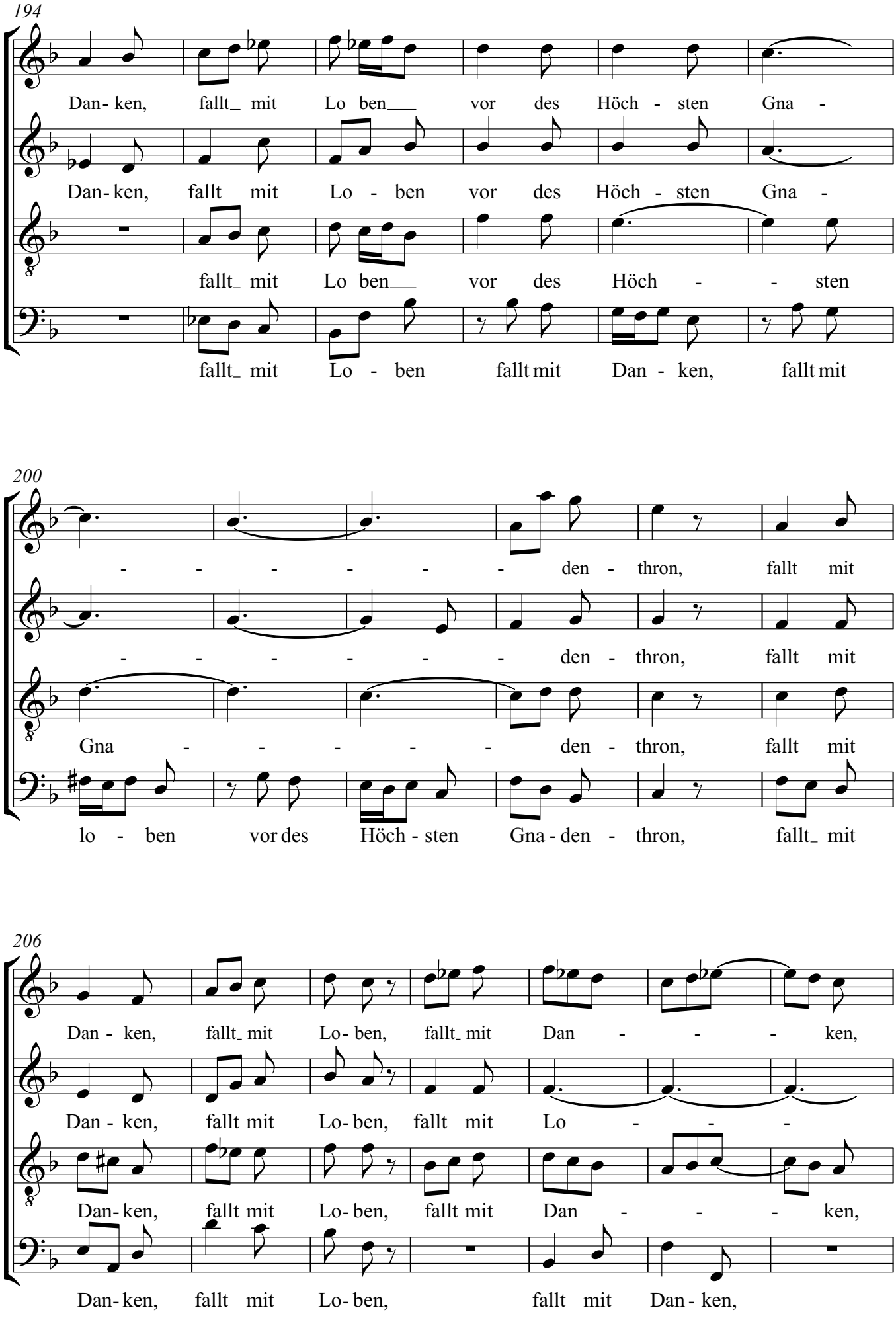
194
Dan- ken, fallt_ mit Lo ben___ vor des Höch - sten Gna -
Dan- ken, fallt mit Lo - ben vor des Höch - sten Gna -
fallt_ mit Lo ben___ vor des Höch - - sten
fallt_ mit Lo - ben fallt mit Dan - ken, fallt mit
200
- - - - - - den - thron, fallt mit
- - - - - - den - thron, fallt mit
Gna - - - - - den - thron, fallt mit
lo - ben vor des Höch - sten Gna - den - thron, fallt_ mit
206
Dan - ken, fallt_ mit Lo- ben, fallt_ mit Dan - - - ken,
Dan - ken, fallt mit Lo- ben, fallt mit Lo - - -
Dan- ken, fallt mit Lo- ben, fallt mit Dan - - - ken,
Dan- ken, fallt mit Lo- ben, fallt mit Dan- ken,

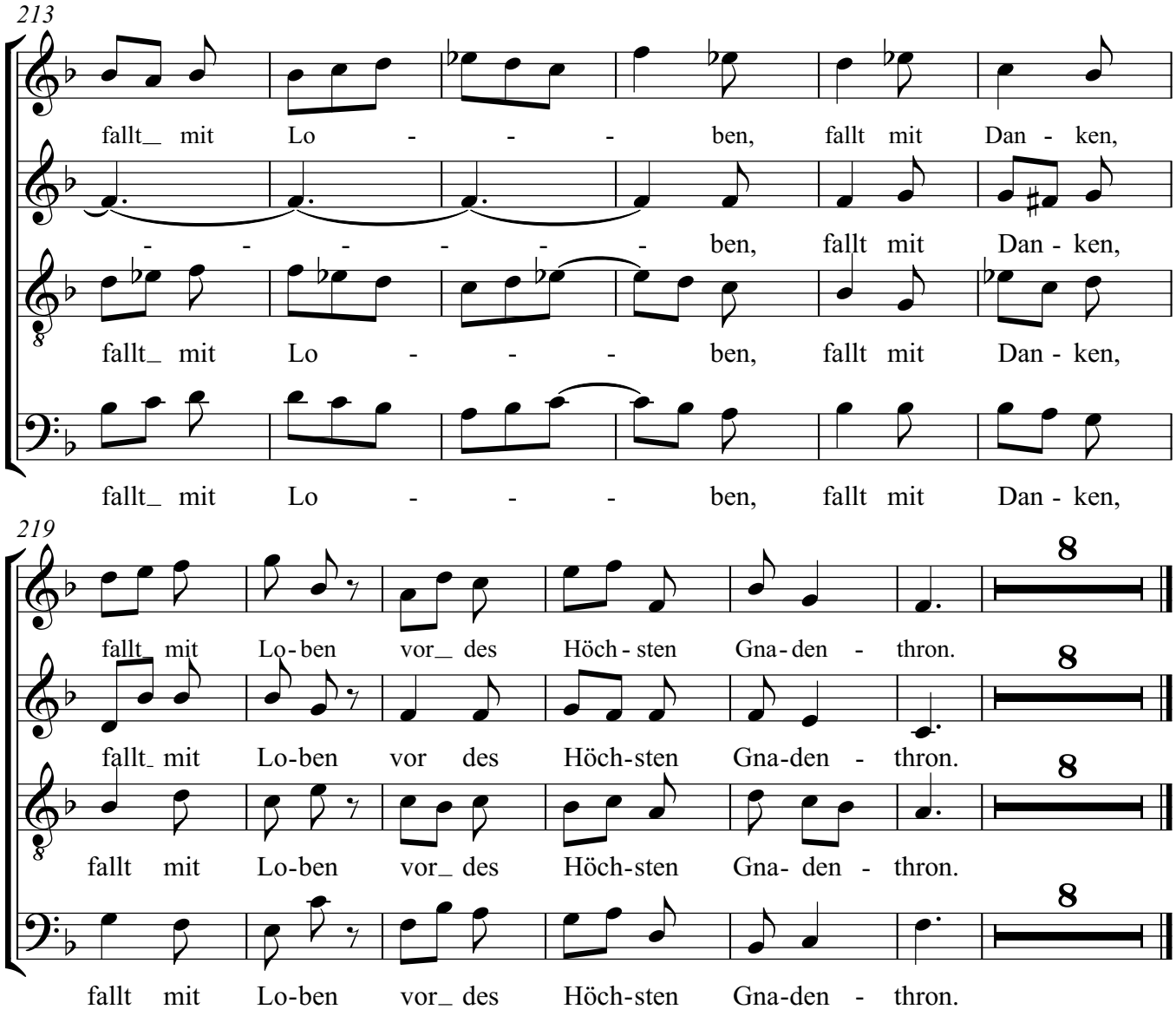
213
fallt_ mit Lo - - - ben, fallt mit Dan - ken,
- - - - - - ben, fallt mit Dan - ken,
fallt_ mit Lo - - - ben, fallt mit Dan - ken,
fallt_ mit Lo - - - ben, fallt mit Dan - ken,
219
fallt_ mit Lo-ben vor_ des Höch - sten Gna - den - thron.
fallt_ mit Lo-ben vor des Höch-sten Gna-den - thron.
fallt mit Lo-ben vor_ des Höch-sten Gna- den - thron.
fallt mit Lo-ben vor_ des Höch-sten Gna-den - thron.
8
8
8
8

# Weihnachtsoratorium

## Nr.42

Johann Sebastian Bach

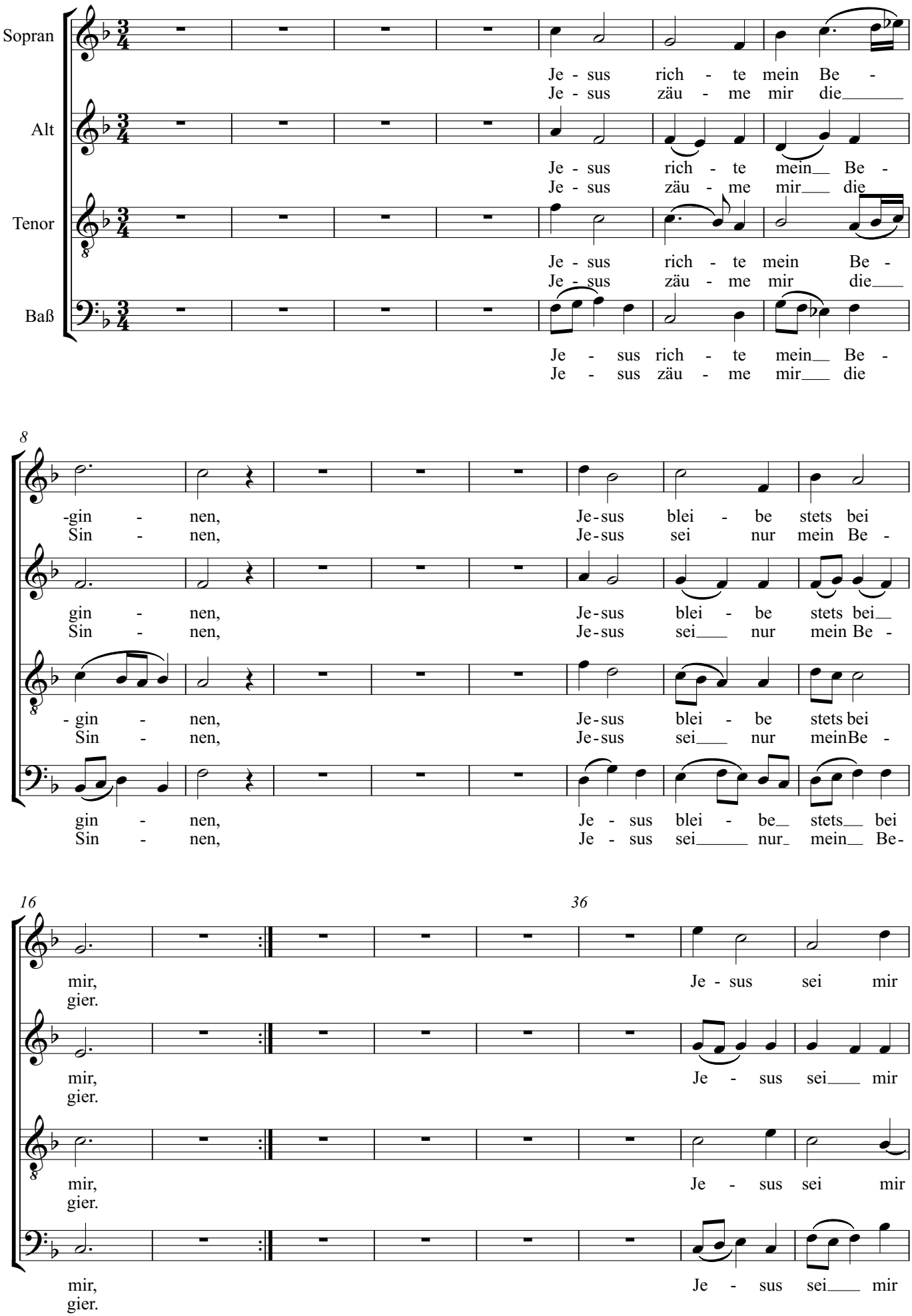

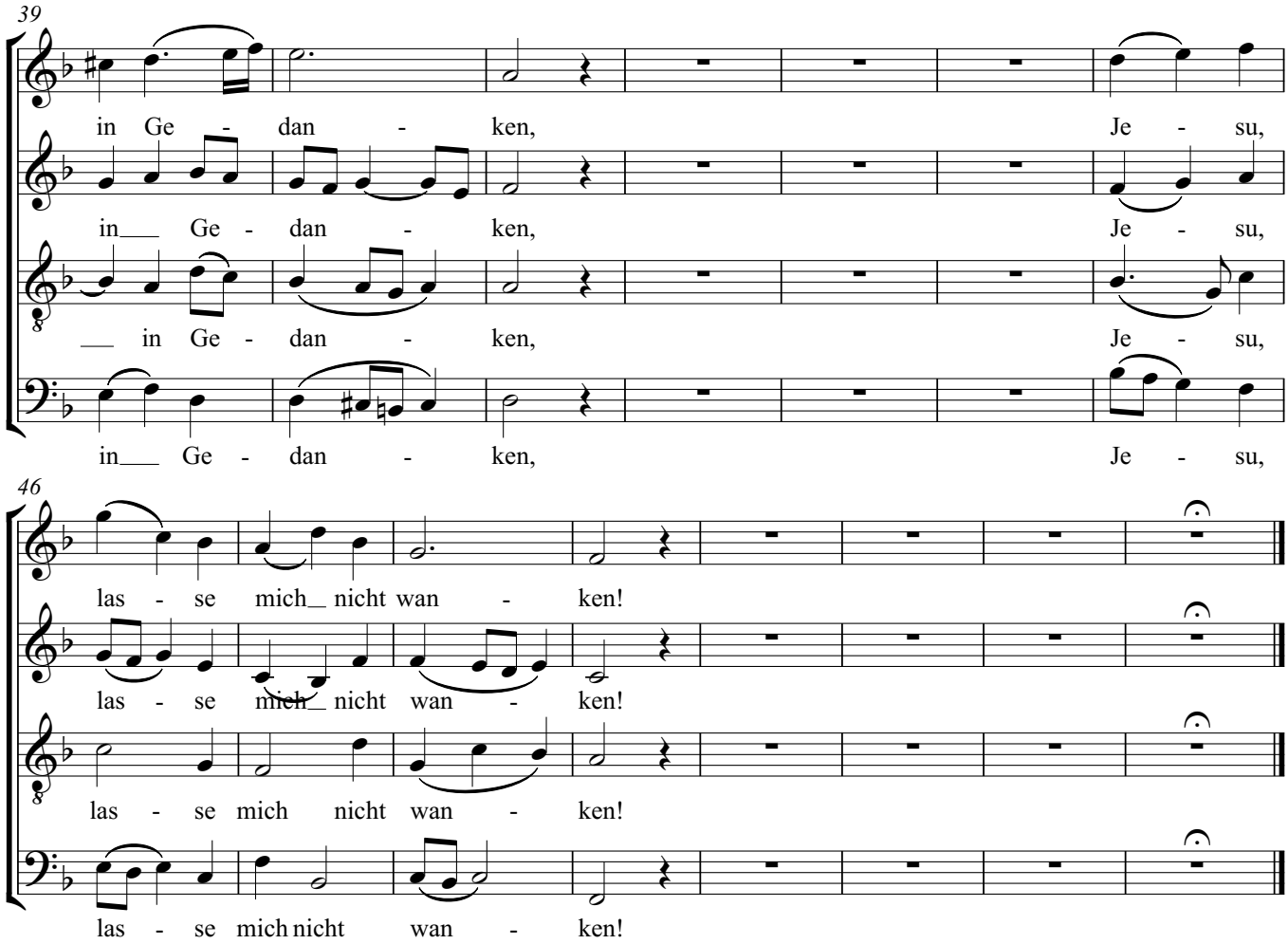
39
in Ge - dan - ken, Je - su,
in Ge - dan - ken, Je - su,
in Ge - dan - ken, Je - su,
in Ge - dan - ken, Je - su,
46
las - se mich nicht wan - ken!
las - se mich nicht wan - ken!
las - se mich nicht wan - ken!
las - se mich nicht wan - ken!

# Weihnachtsoratorium

## Nr. 43

Johann Sebastian Bach

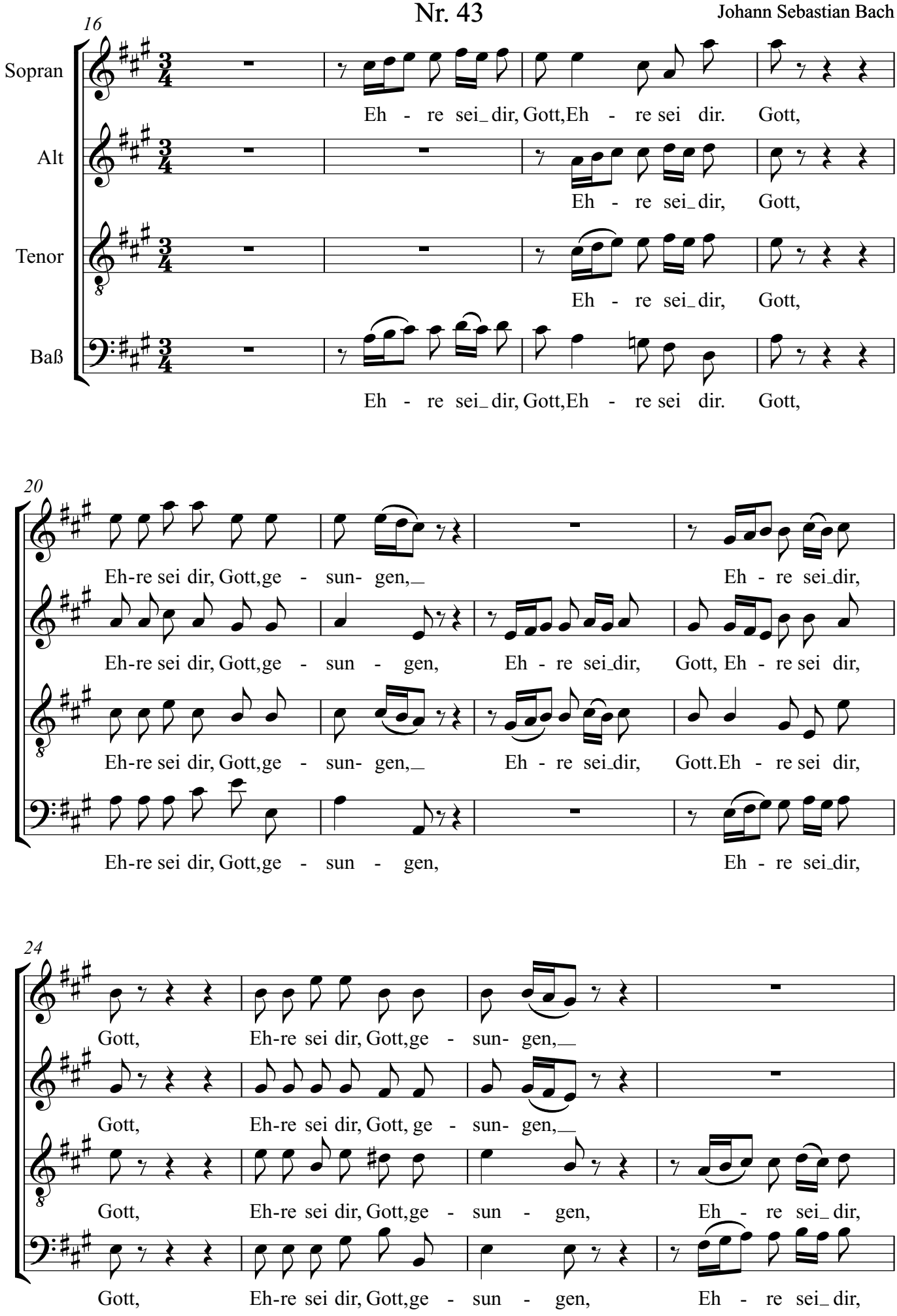

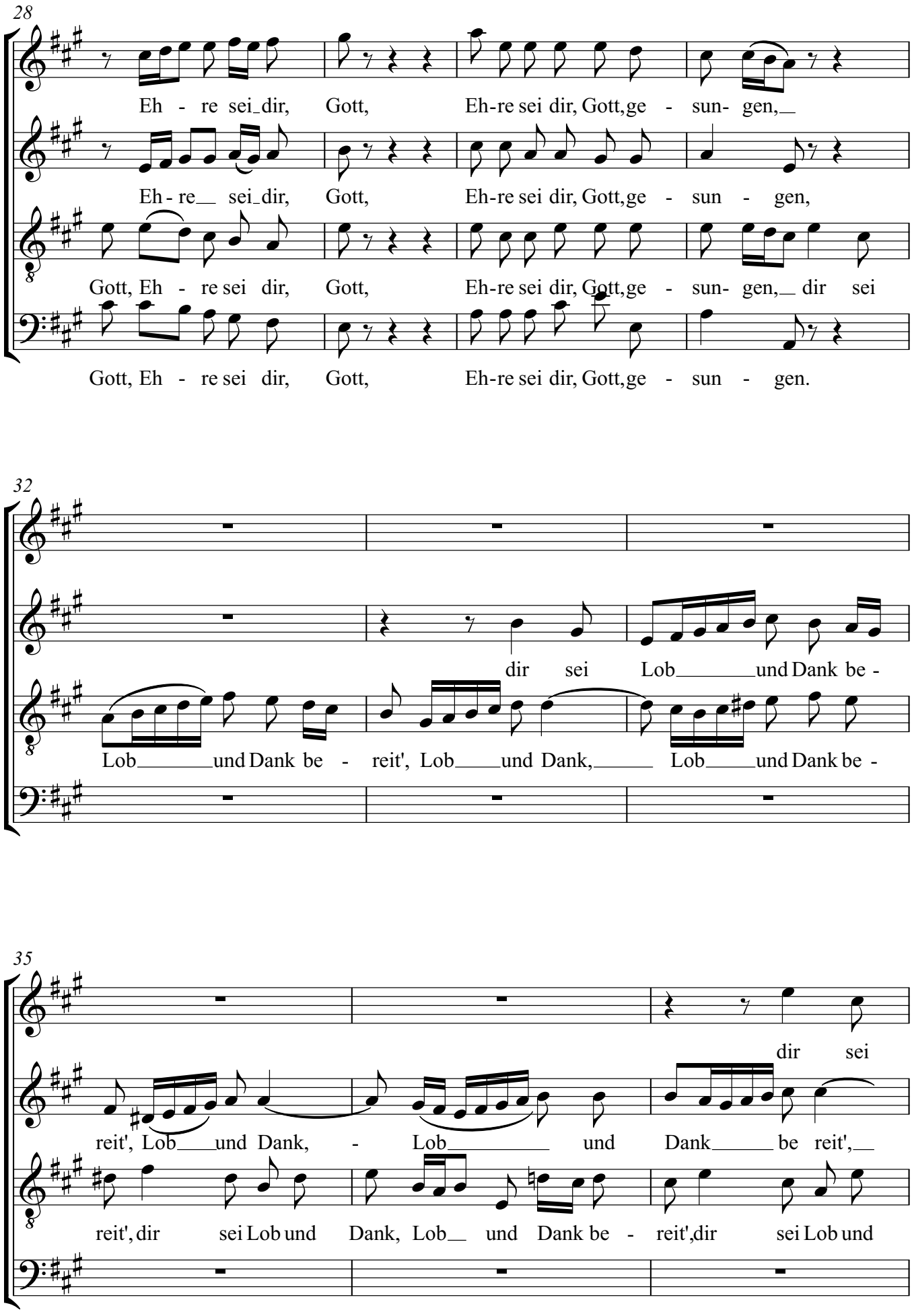
28
Eh - re sei dir, Gott, Eh-re sei dir, Gott, ge - sun- gen,
Eh - re sei dir, Gott, Eh-re sei dir, Gott, ge - sun - gen,
Gott, Eh - re sei dir, Gott, Eh-re sei dir, Gott, ge - sun- gen, dir sei
Gott, Eh - re sei dir, Gott, Eh-re sei dir, Gott, ge - sun - gen.
32
dir sei Lob und Dank be -
Lob und Dank be - reit', Lob und Dank, Lob und Dank be -
35
dir sei
reit', Lob und Dank, - Lob und Dank be reit',
reit', dir sei Lob und Dank, Lob und Dank be - reit', dir sei Lob und

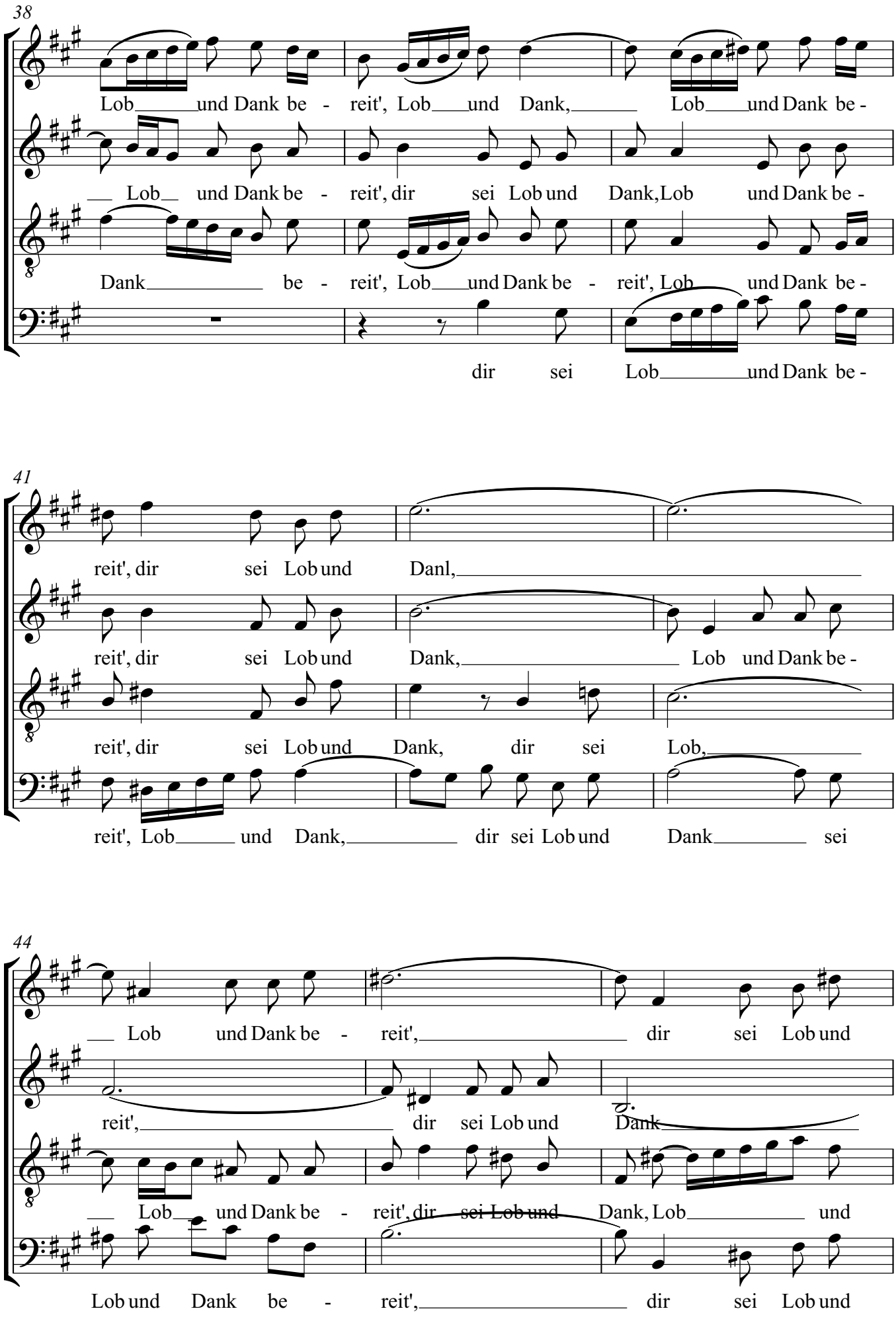
38
Lob und Dank be - reit', Lob und Dank, Lob und Dank be -
Lob und Dank be - reit', dir sei Lob und Dank, Lob und Dank be -
Dank be - reit', Lob und Dank be - reit', Lob und Dank be -
dir sei Lob und Dank be -
41
reit', dir sei Lob und Danl,
reit', dir sei Lob und Dank, Lob und Dank be -
reit', dir sei Lob und Dank, dir sei Lob,
reit', Lob und Dank, dir sei Lob und Dank sei
44
Lob und Dank be - reit', dir sei Lob und
reit', dir sei Lob und Dank
Lob und Dank be - reit', dir sei Lob und Dank, Lob und
Lob und Dank be - reit', dir sei Lob und

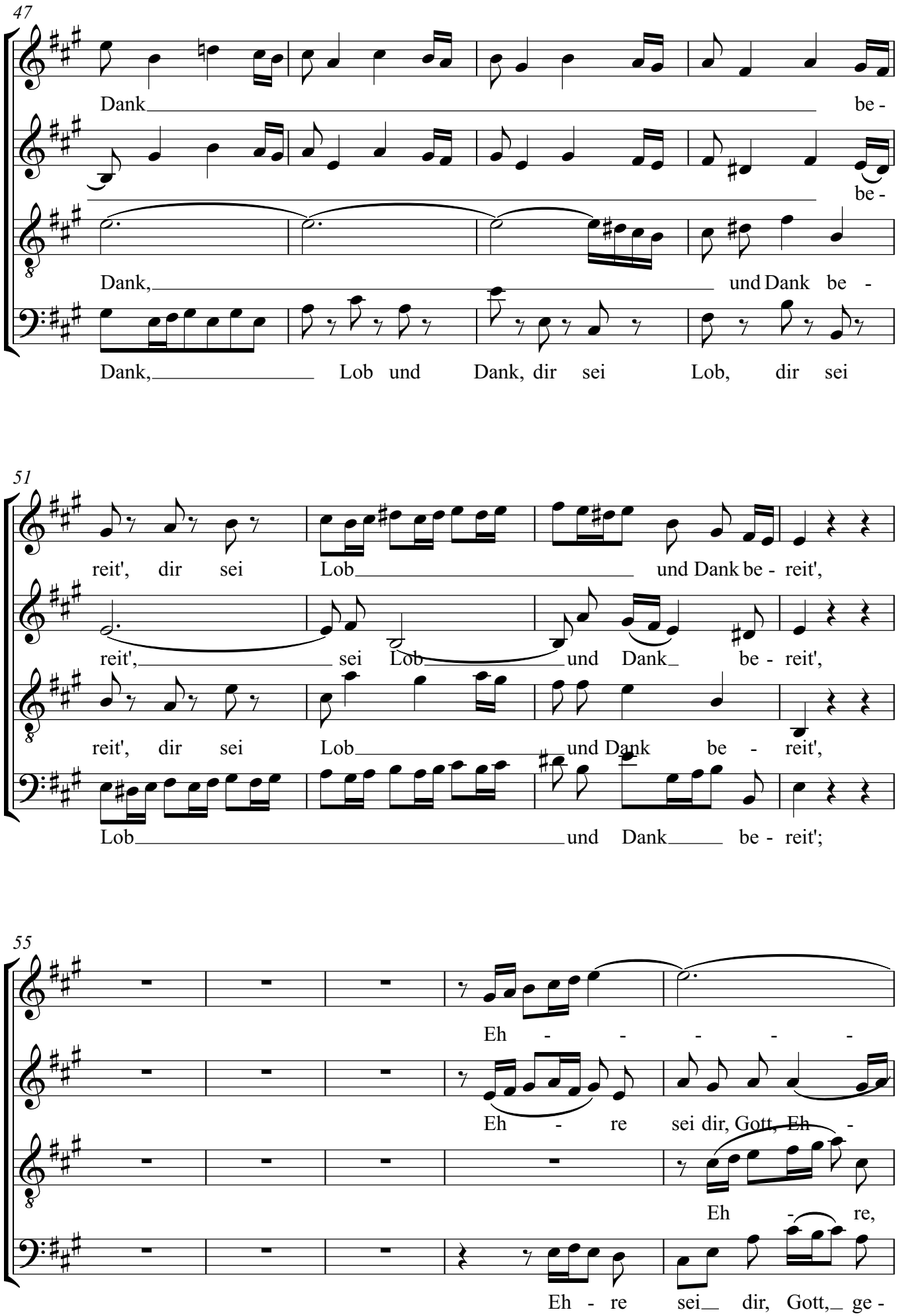
47
Dank be -
be -
Dank, und Dank be -
Dank, Lob und Dank, dir sei Lob, dir sei
51
reit', dir sei Lob und Dank be - reit',
reit', sei Lob und Dank be - reit',
reit', dir sei Lob und Dank be - reit',
Lob und Dank be - reit';
55
Eh - - - - -
Eh - re sei dir, Gott, Eh -
Eh - re,
Eh - re sei dir, Gott, ge -

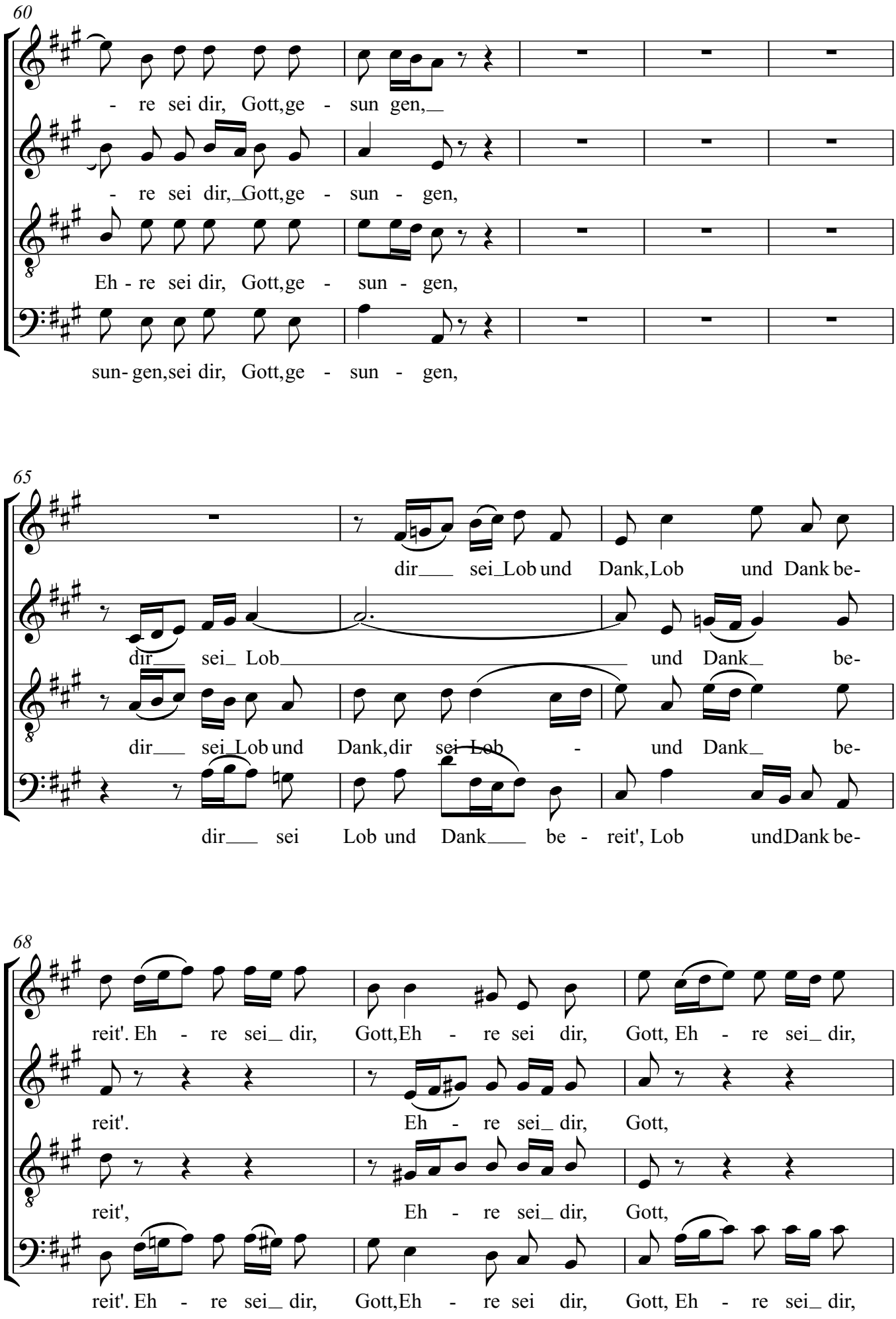
60
- re sei dir, Gott, ge - sun gen,
- re sei dir, Gott, ge - sun - gen,
Eh - re sei dir, Gott, ge - sun - gen,
sun- gen, sei dir, Gott, ge - sun - gen,
65
dir sei Lob und Dank, Lob und Dank be-
dir sei Lob und Dank be-
dir sei Lob und Dank, dir sei Lob - und Dank be-
dir sei Lob und Dank be - reit', Lob und Dank be-
68
reit'. Eh - re sei dir, Gott, Eh - re sei dir, Gott, Eh - re sei dir,
reit'. Eh - re sei dir, Gott,
reit', Eh - re sei dir, Gott,
reit'. Eh - re sei dir, Gott, Eh - re sei dir, Gott, Eh - re sei dir,

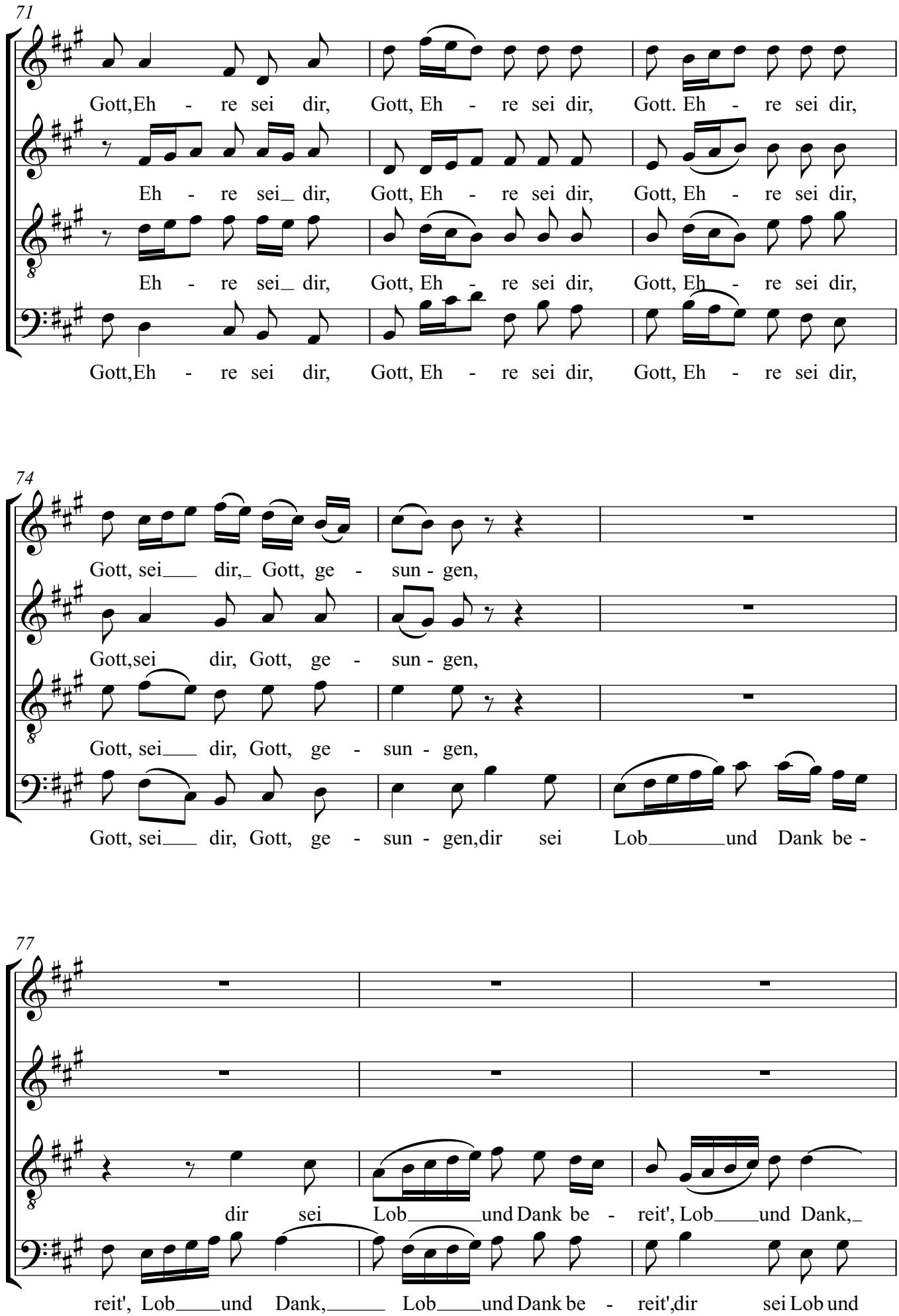
71
Gott,Eh - re sei dir, Gott, Eh - re sei dir, Gott. Eh - re sei dir,
Eh - re sei dir, Gott, Eh - re sei dir, Gott, Eh - re sei dir,
Eh - re sei dir, Gott, Eh - re sei dir, Gott, Eh - re sei dir,
Gott,Eh - re sei dir, Gott, Eh - re sei dir, Gott, Eh - re sei dir,
74
Gott, sei dir, Gott, ge - sun - gen,
Gott,sei dir, Gott, ge - sun - gen,
Gott, sei dir, Gott, ge - sun - gen,
Gott, sei dir, Gott, ge - sun - gen,dir sei Lob und Dank be -
77
dir sei Lob und Dank be - reit', Lob und Dank,
reit', Lob und Dank, Lob und Dank be - reit',dir sei Lob und

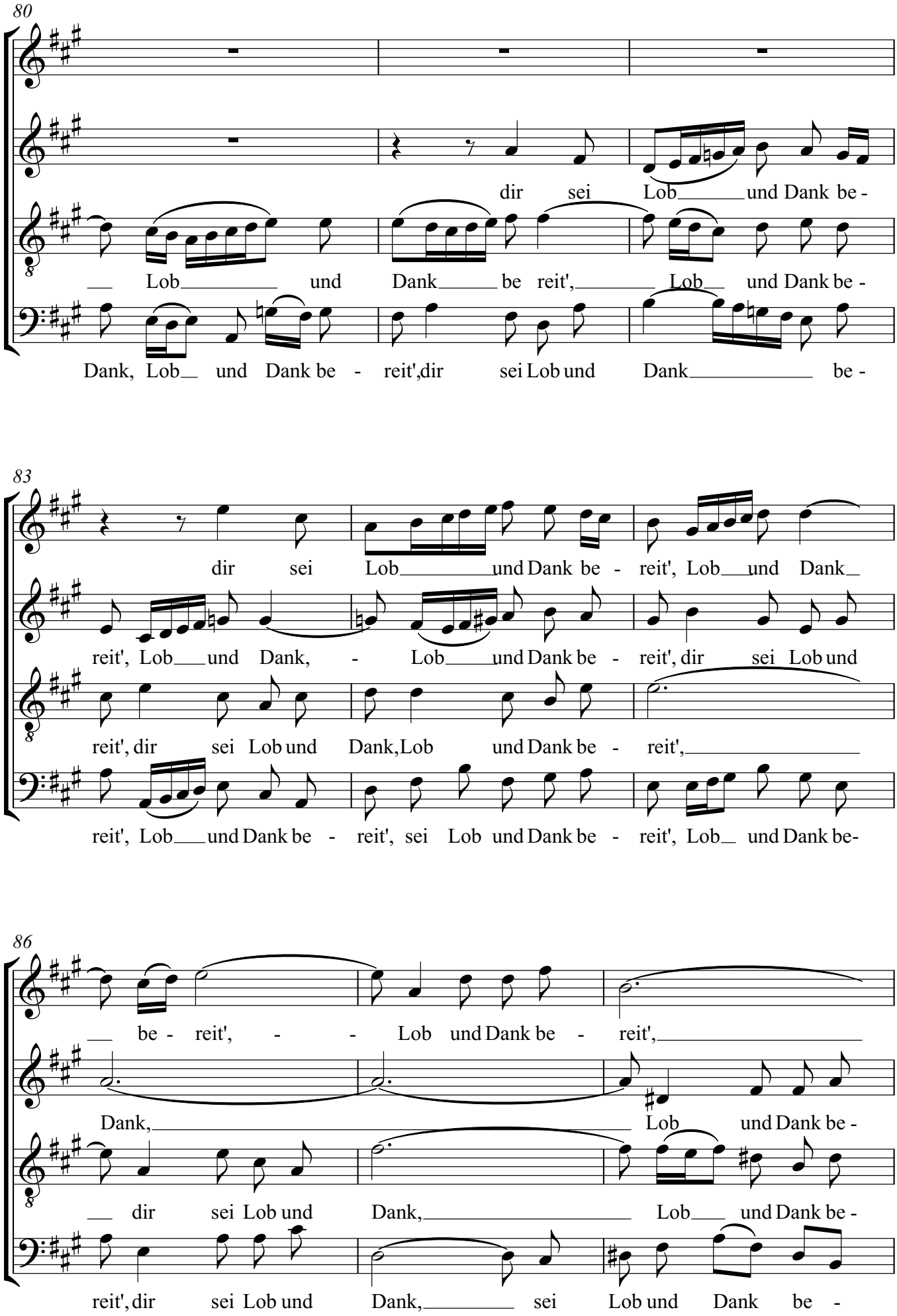
80
dir sei Lob und Dank be -
Lob und Dank be reit', Lob und Dank be -
Dank, Lob und Dank be - reit', dir sei Lob und Dank be -
83
dir sei Lob und Dank be - reit', Lob und Dank
reit', Lob und Dank, - Lob und Dank be - reit', dir sei Lob und
reit', dir sei Lob und Dank, Lob und Dank be - reit',
reit', Lob und Dank be - reit', sei Lob und Dank be - reit', Lob und Dank be-
86
be - reit', - - Lob und Dank be - reit',
Dank, Lob und Dank be -
dir sei Lob und Dank, Lob und Dank be -
reit', dir sei Lob und Dank, sei Lob und Dank be -

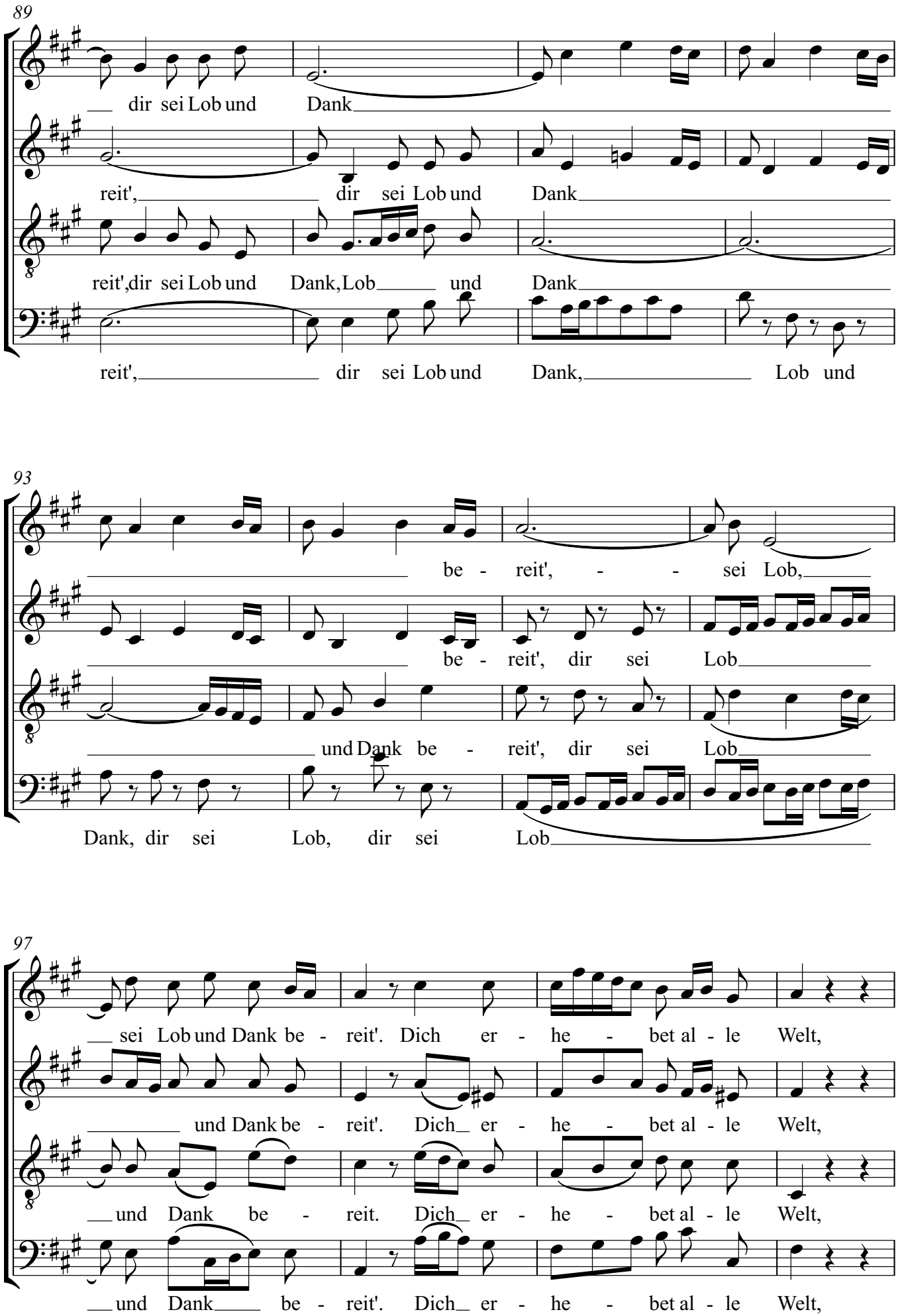
89
dir sei Lob und Dank
reit', dir sei Lob und Dank
reit',dir sei Lob und Dank,Lob und Dank
reit', dir sei Lob und Dank, Lob und
93
be - reit', - - sei Lob,
be - reit', dir sei Lob
und Dank be - reit', dir sei Lob
Dank, dir sei Lob, dir sei Lob
97
sei Lob und Dank be - reit'. Dich er - he - bet al - le Welt,
und Dank be - reit'. Dich er - he - bet al - le Welt,
und Dank be - reit. Dich er - he - bet al - le Welt,
und Dank be - reit'. Dich er - he - bet al - le Welt,

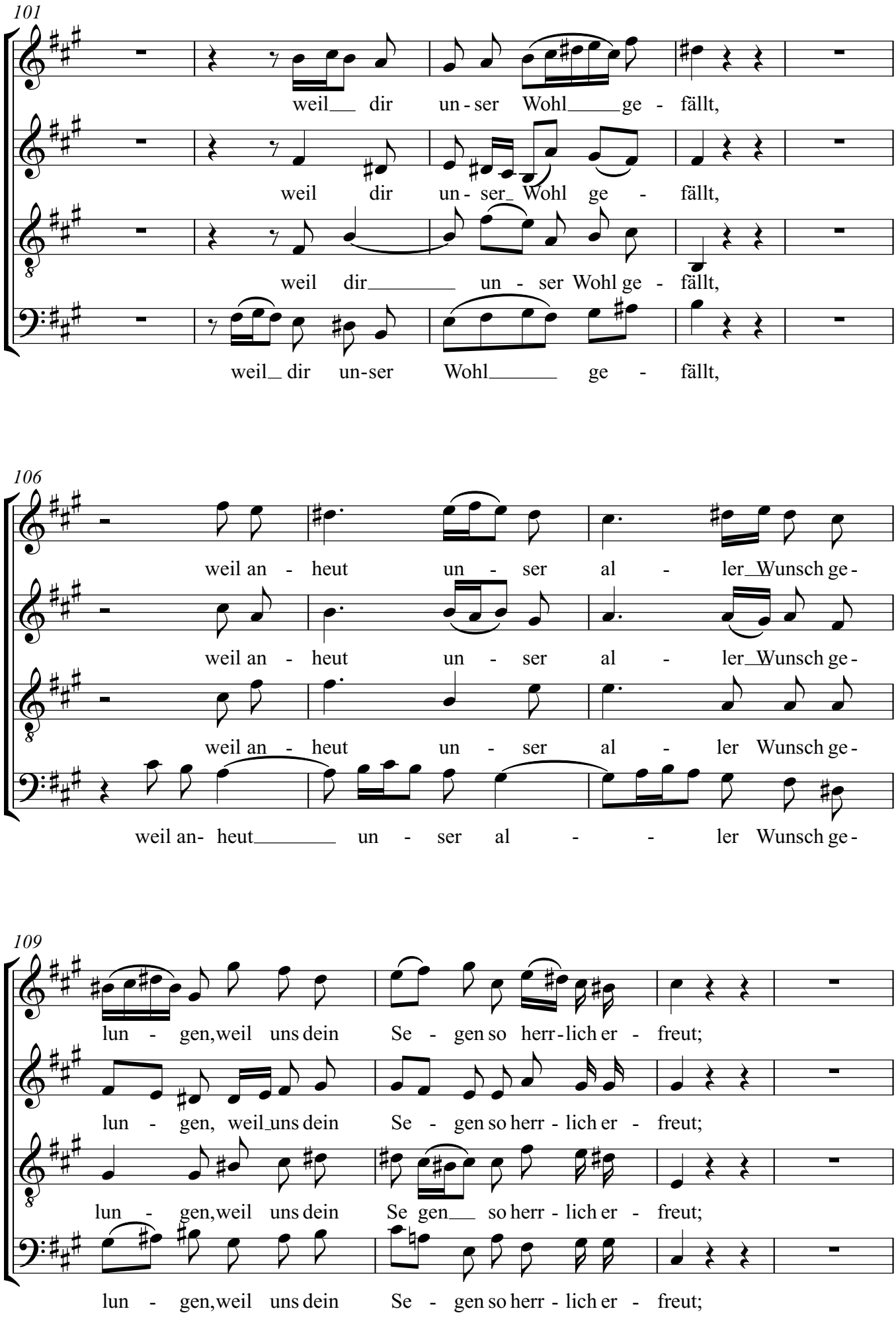
101
weil dir un - ser Wohl ge - fällt,
weil dir un - ser Wohl ge - fällt,
weil dir un - ser Wohl ge - fällt,
weil dir un-ser Wohl ge - fällt,
106
weil an - heut un - ser al - ler Wunsch ge -
weil an - heut un - ser al - ler Wunsch ge -
weil an - heut un - ser al - ler Wunsch ge -
weil an- heut un - ser al - ler Wunsch ge -
109
lun - gen,weil uns dein Se - gen so herr - lich er - freut;
lun - gen, weil uns dein Se - gen so herr - lich er - freut;
lun - gen,weil uns dein Se gen so herr - lich er - freut;
lun - gen,weil uns dein Se - gen so herr - lich er - freut;

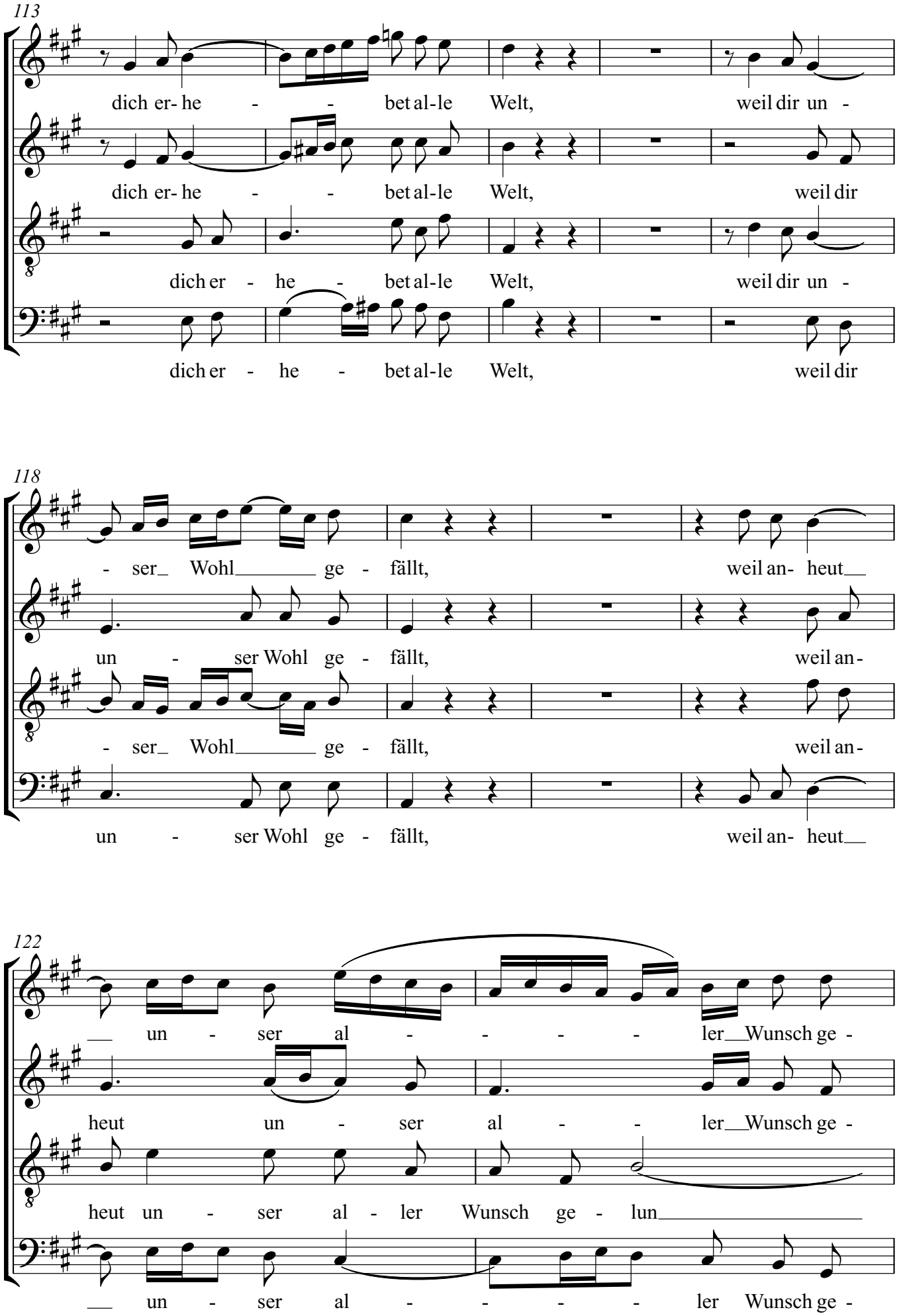
113
dich er- he - - bet al-le Welt, weil dir un -
dich er- he - - bet al-le Welt, weil dir
dich er - he - bet al-le Welt, weil dir un -
dich er - he - bet al-le Welt, weil dir
118
- ser_ Wohl_____ ge - fällt, weil an- heut__
un - ser Wohl ge - fällt, weil an-
- ser_ Wohl_____ ge - fällt, weil an-
un - ser Wohl ge - fällt, weil an- heut__
122
__ un - ser al - - - - ler__Wunsch ge -
heut un - ser al - - - ler__Wunsch ge -
heut un - ser al - ler Wunsch ge - lun_____
__ un - ser al - - - - ler Wunsch ge -

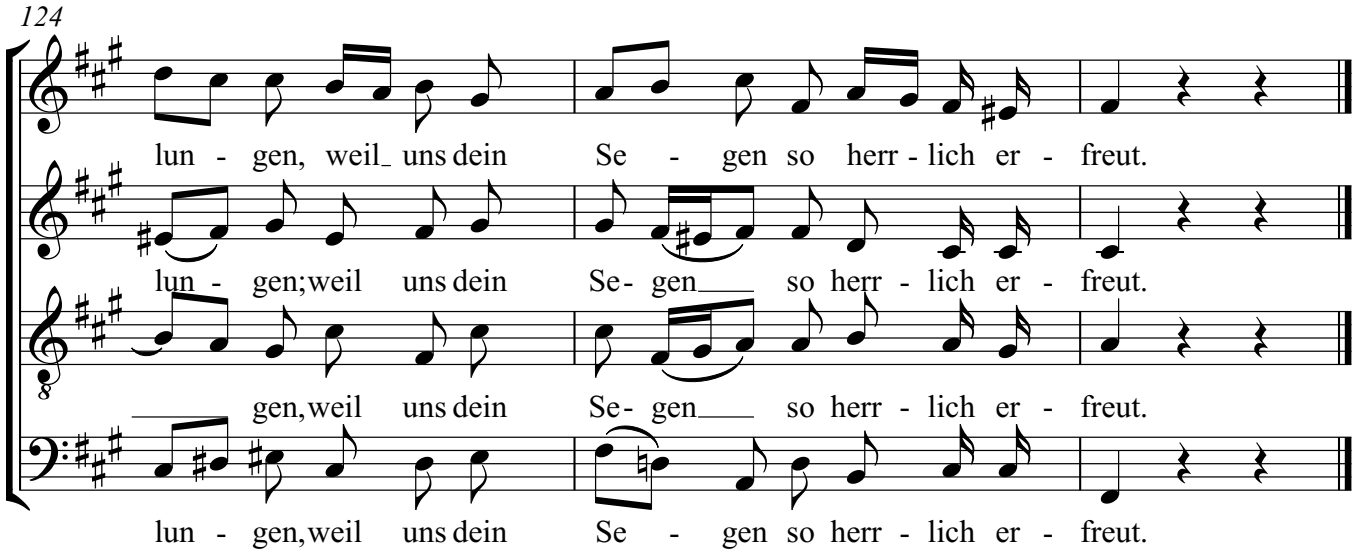
124
lun - gen, weil_ uns dein Se - gen so herr - lich er - freut.
lun - gen;weil uns dein Se- gen so herr - lich er - freut.
gen,weil uns dein Se- gen so herr - lich er - freut.
lun - gen,weil uns dein Se - gen so herr - lich er - freut.

# Weihnachtsoratorium

## Nr. 45

Johann Sebastian Bach

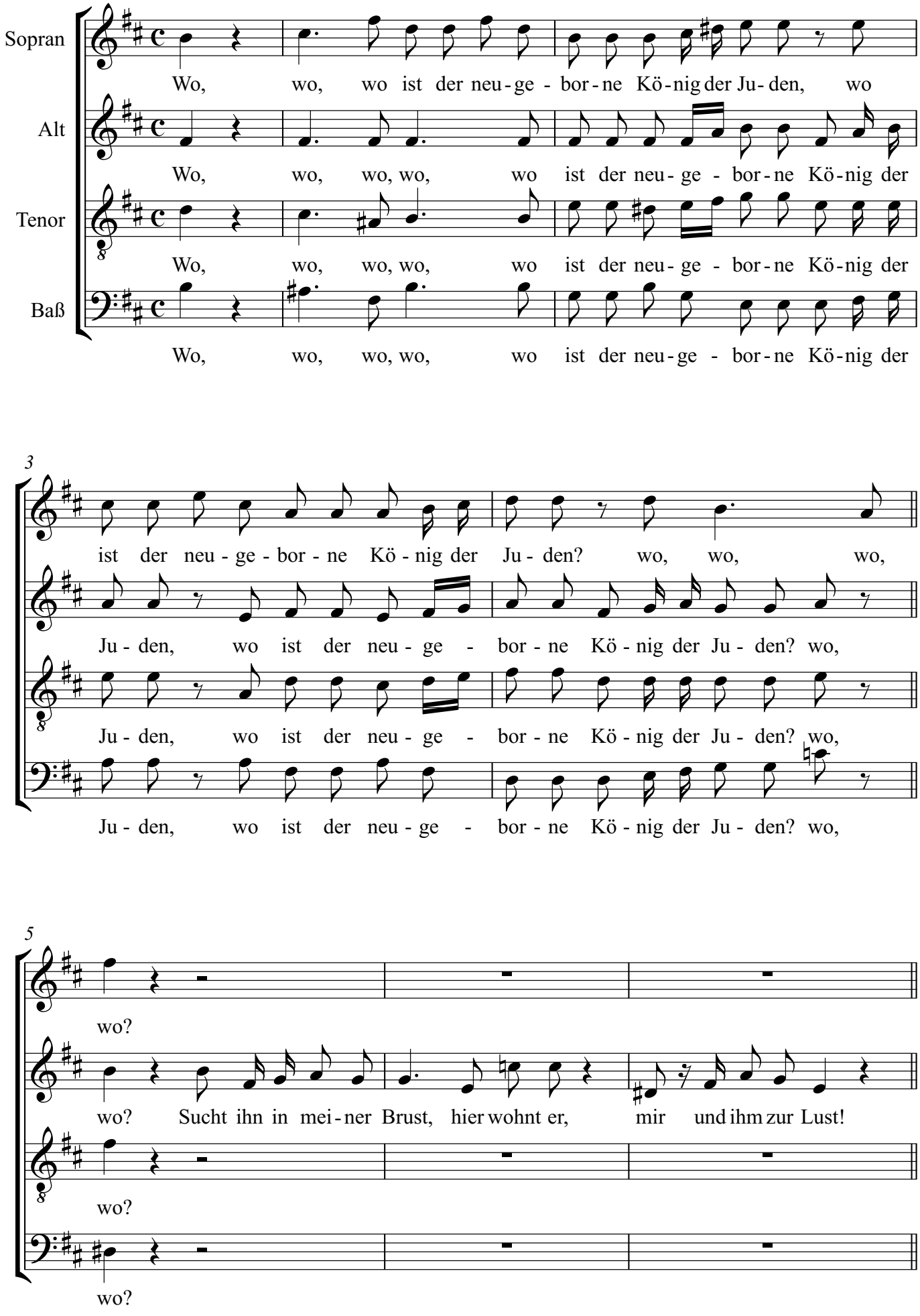

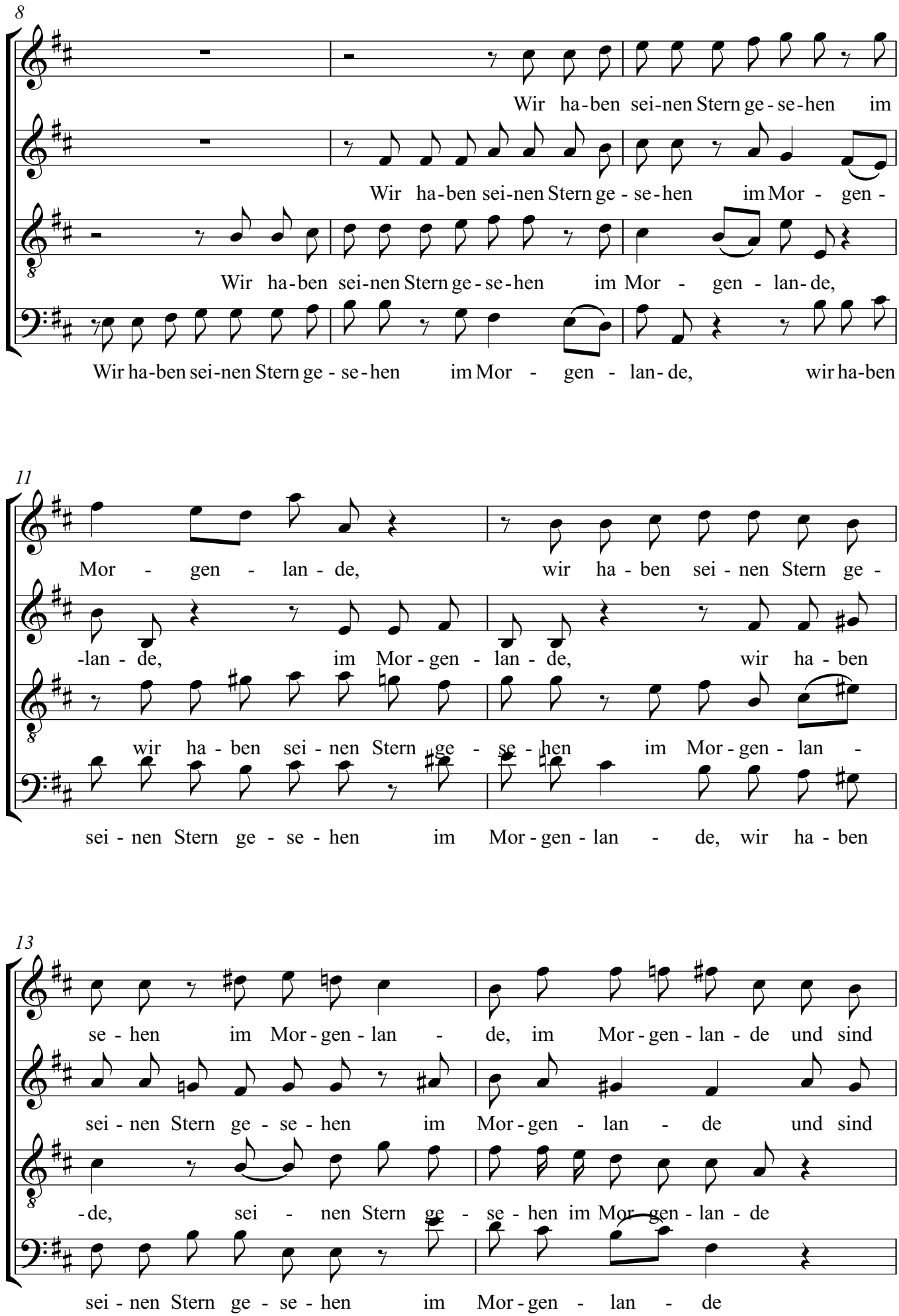
8
Wir ha-ben sei-nen Stern ge-se-hen im
Wir ha-ben sei-nen Stern ge-se-hen im Mor-gen-
Wir ha-ben sei-nen Stern ge-se-hen im Mor-gen-lan-de,
Wir ha-ben sei-nen Stern ge-se-hen im Mor-gen-lan-de, wir ha-ben
11
Mor-gen-lan-de, wir ha-ben sei-nen Stern ge-
-lan-de, im Mor-gen-lan-de, wir ha-ben
wir ha-ben sei-nen Stern ge-se-hen im Mor-gen-lan-
sei-nen Stern ge-se-hen im Mor-gen-lan-de, wir ha-ben
13
se-hen im Mor-gen-lan-de, im Mor-gen-lan-de und sind
sei-nen Stern ge-se-hen im Mor-gen-lan-de und sind
-de, sei-nen Stern ge-se-hen im Mor-gen-lan-de
sei-nen Stern ge-se-hen im Mor-gen-lan-de

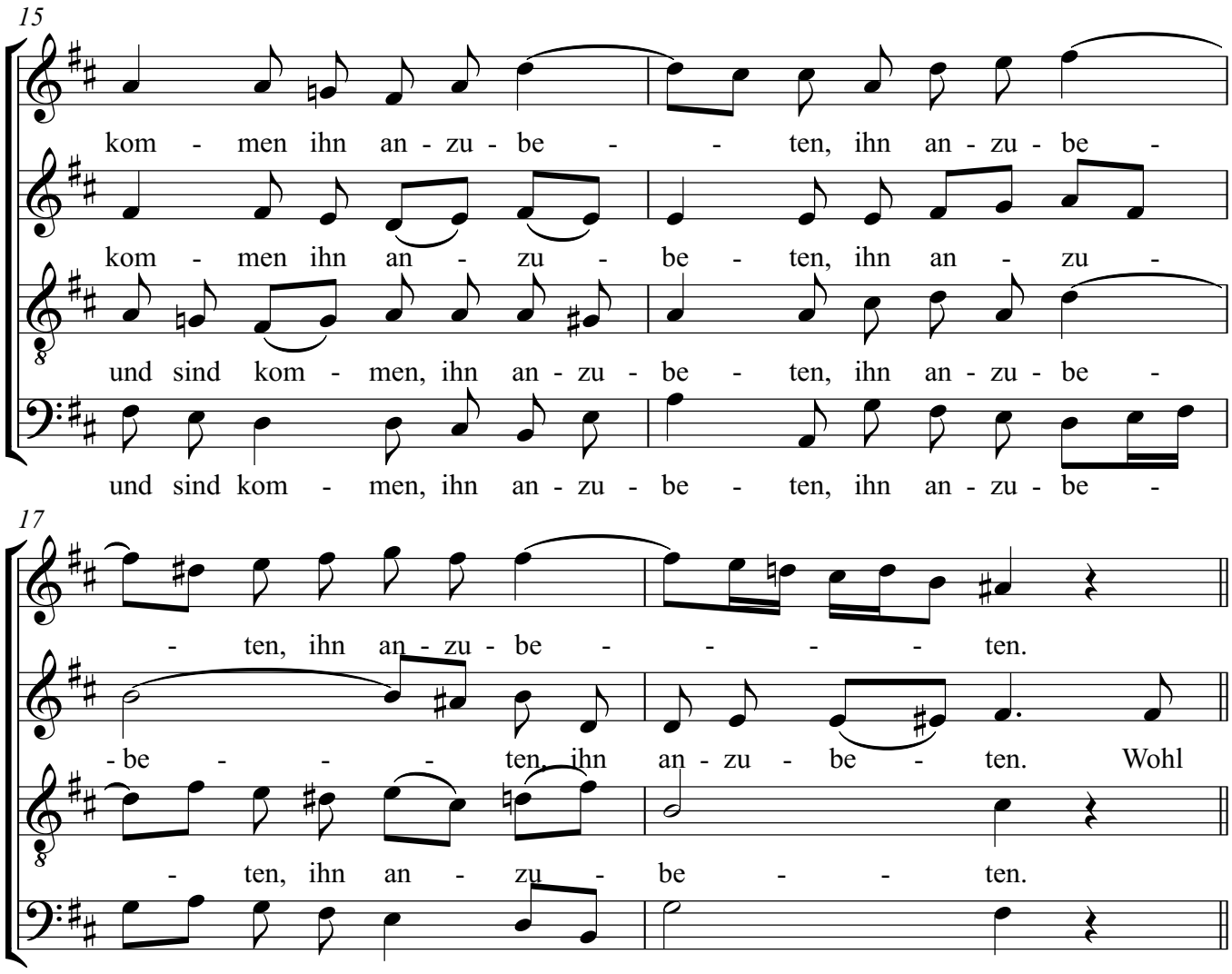
15
kom - men ihn an - zu - be - - ten, ihn an - zu - be -
kom - men ihn an - zu - be - ten, ihn an - zu -
und sind kom - men, ihn an - zu - be - ten, ihn an - zu - be -
und sind kom - men, ihn an - zu - be - ten, ihn an - zu - be -
17
- ten, ihn an - zu - be - - - - - ten.
- be - - - - ten, ihn an - zu - be - ten. Wohl
- ten, ihn an - zu - be - - - ten.
- ten, ihn an - zu - be - - - ten.

# Weihnachtsoratorium

## Nr. 46

Johann Sebastian Bach

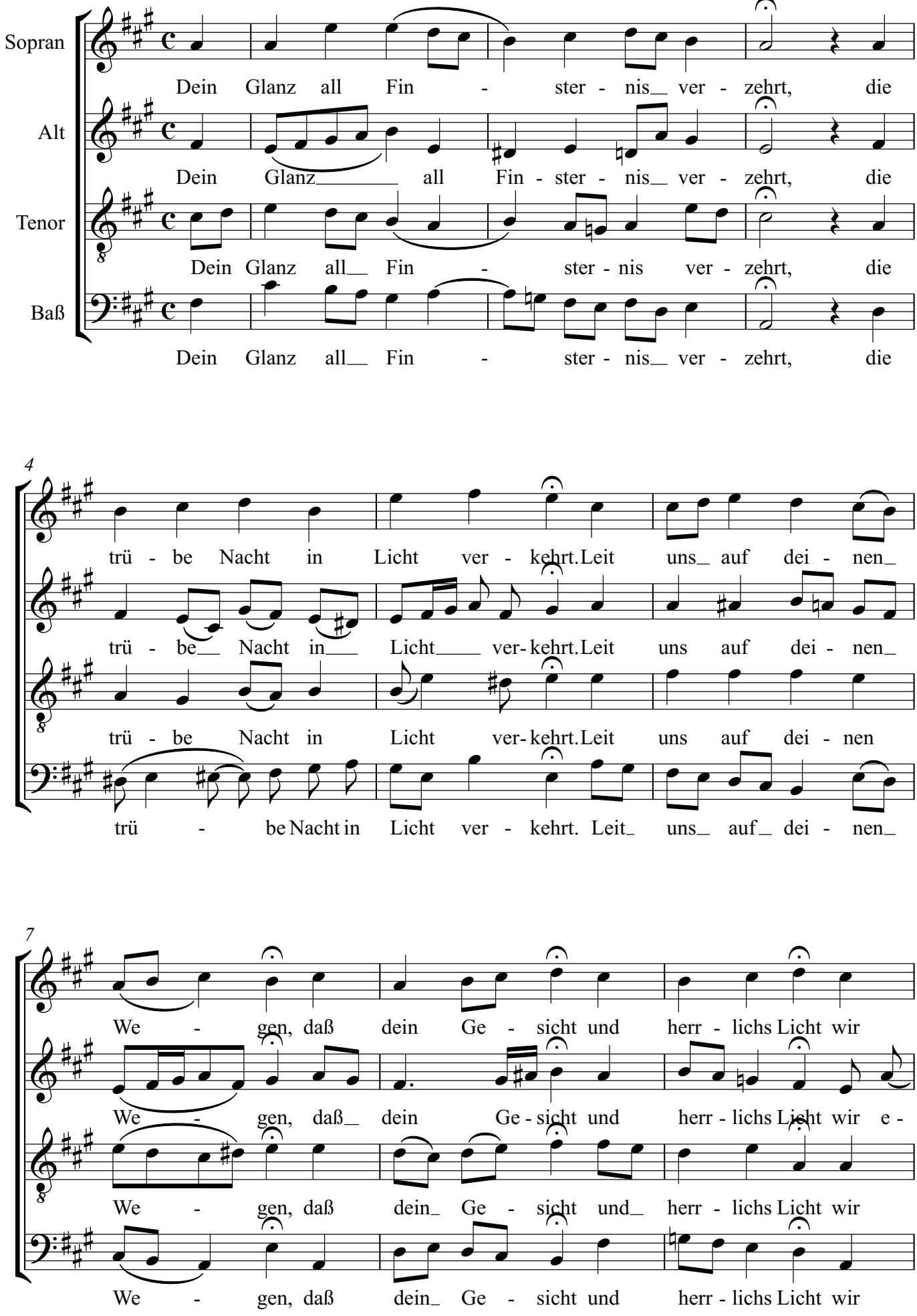

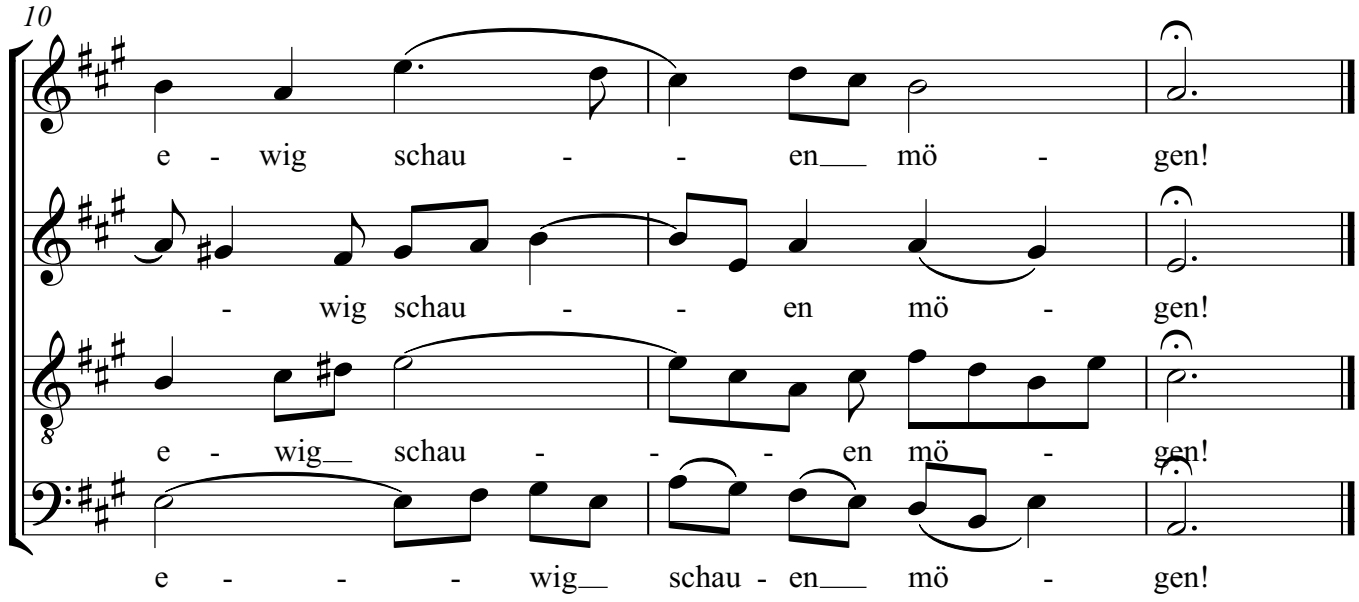
10
e - wig schau - - en mö - gen!
- wig schau - - en mö - gen!
e - wig schau - - - en mö - gen!
e - - - - wig schau - en mö - gen!

# Weihnachtsoratorium

## Nr. 53

Johannn Sebastian Bach

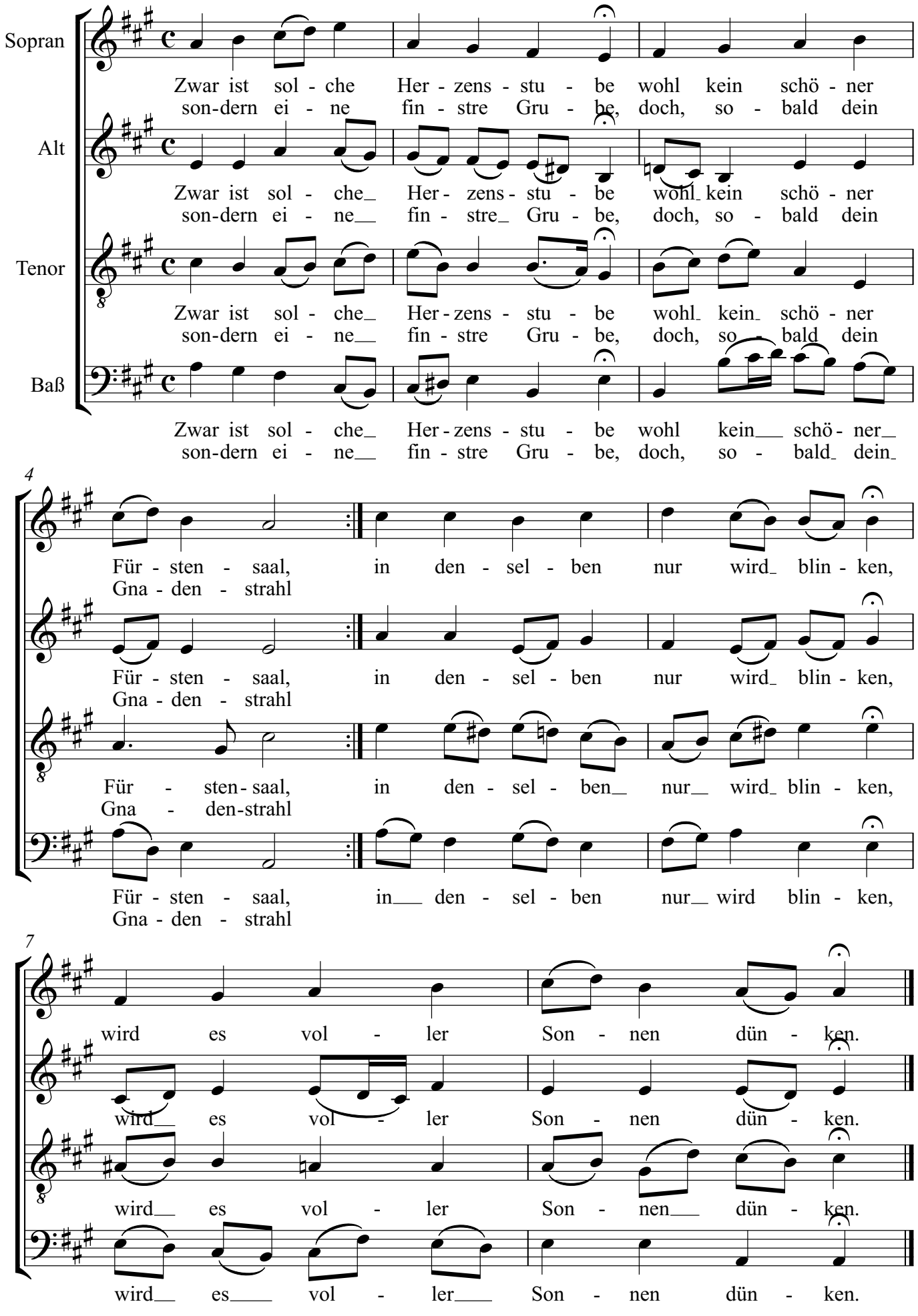

# Weihnachtsoratorium
# Nr. 54

Johann Sebastian Bach

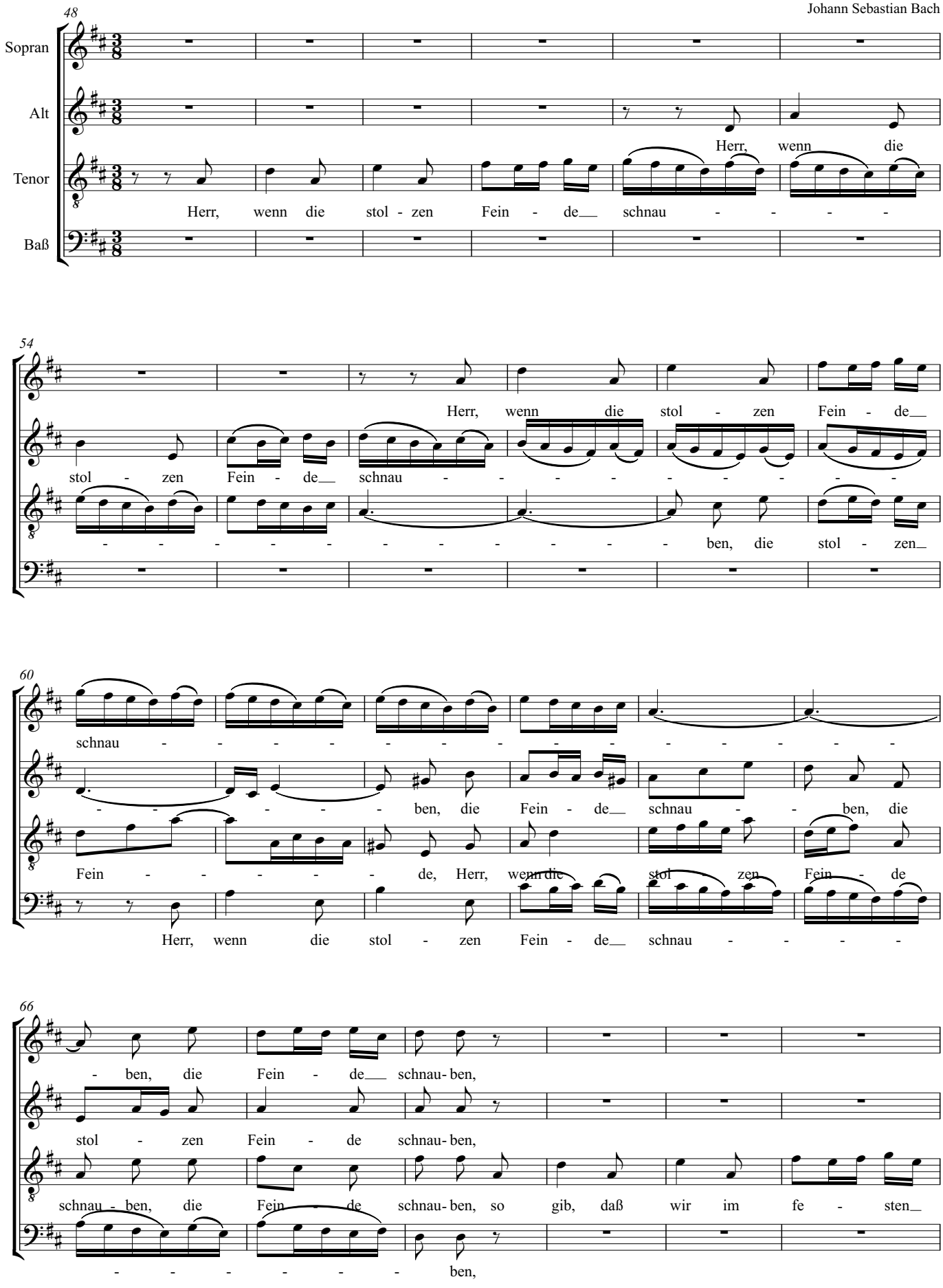

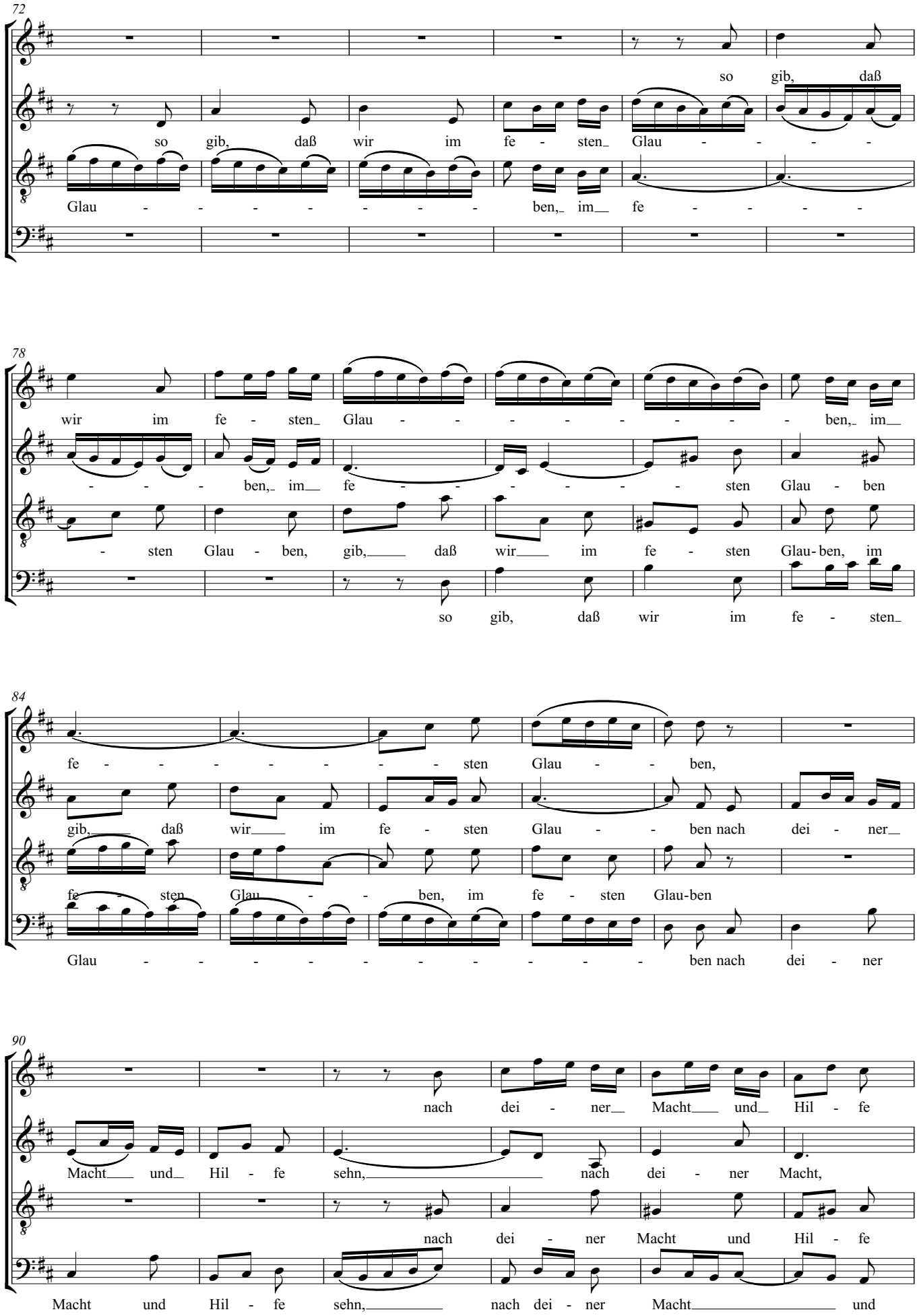
72
so gib, daß
so gib, daß wir im fe - sten Glau - - - -
Glau - - - - - - - - ben, im fe - - - - -
78
wir im fe - sten Glau - - - - - - - - ben, im
- - - - ben, im fe - - - - - - - sten Glau - ben
- sten Glau - ben, gib, daß wir im fe - sten Glau- ben, im
so gib, daß wir im fe - sten
84
fe - - - - - - - sten Glau - - ben,
gib, daß wir im fe - sten Glau - - ben nach dei - ner
fe - sten Glau - - ben, im fe - sten Glau-ben
Glau - - - - - - - - - - ben nach dei - ner
90
nach dei - ner Macht und Hil - fe
Macht und Hil - fe sehn, nach dei - ner Macht,
nach dei - ner Macht und Hil - fe
Macht und Hil - fe sehn, nach dei - ner Macht und

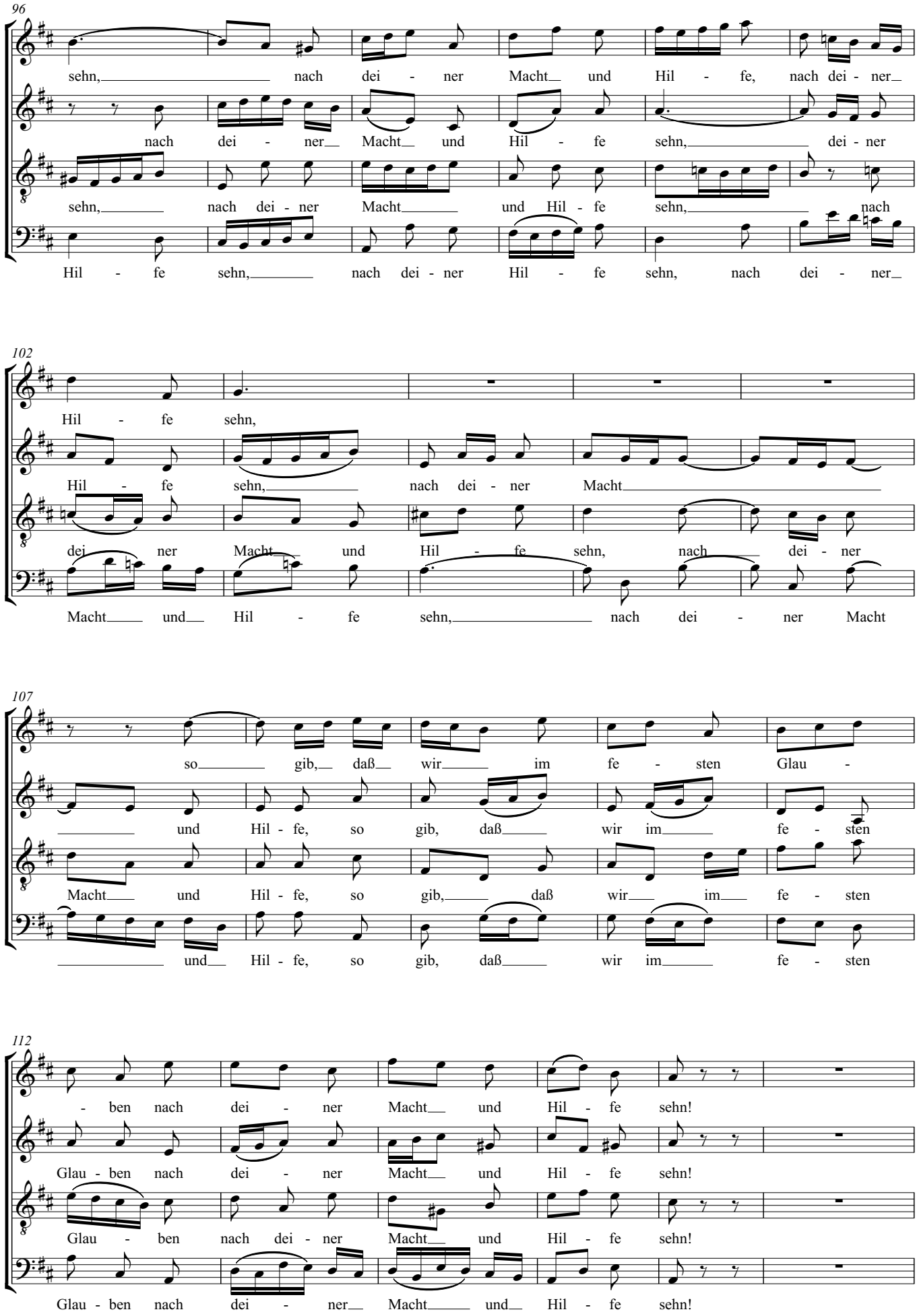
96
sehn, nach dei - ner Macht und Hil - fe, nach dei - ner
nach dei - ner Macht und Hil - fe sehn, dei - ner
sehn, nach dei - ner Macht und Hil - fe sehn, nach
Hil - fe sehn, nach dei - ner Hil - fe sehn, nach dei - ner
102
Hil - fe sehn,
Hil - fe sehn, nach dei - ner Macht
dei ner Macht und Hil - fe sehn, nach dei - ner
Macht und Hil - fe sehn, nach dei - ner Macht
107
so gib, daß wir im fe - sten Glau -
und Hil - fe, so gib, daß wir im fe - sten
Macht und Hil - fe, so gib, daß wir im fe - sten
und Hil - fe, so gib, daß wir im fe - sten
112
- ben nach dei - ner Macht und Hil - fe sehn!
Glau - ben nach dei - ner Macht und Hil - fe sehn!
Glau - ben nach dei - ner Macht und Hil - fe sehn!
Glau - ben nach dei - ner Macht und Hil - fe sehn!

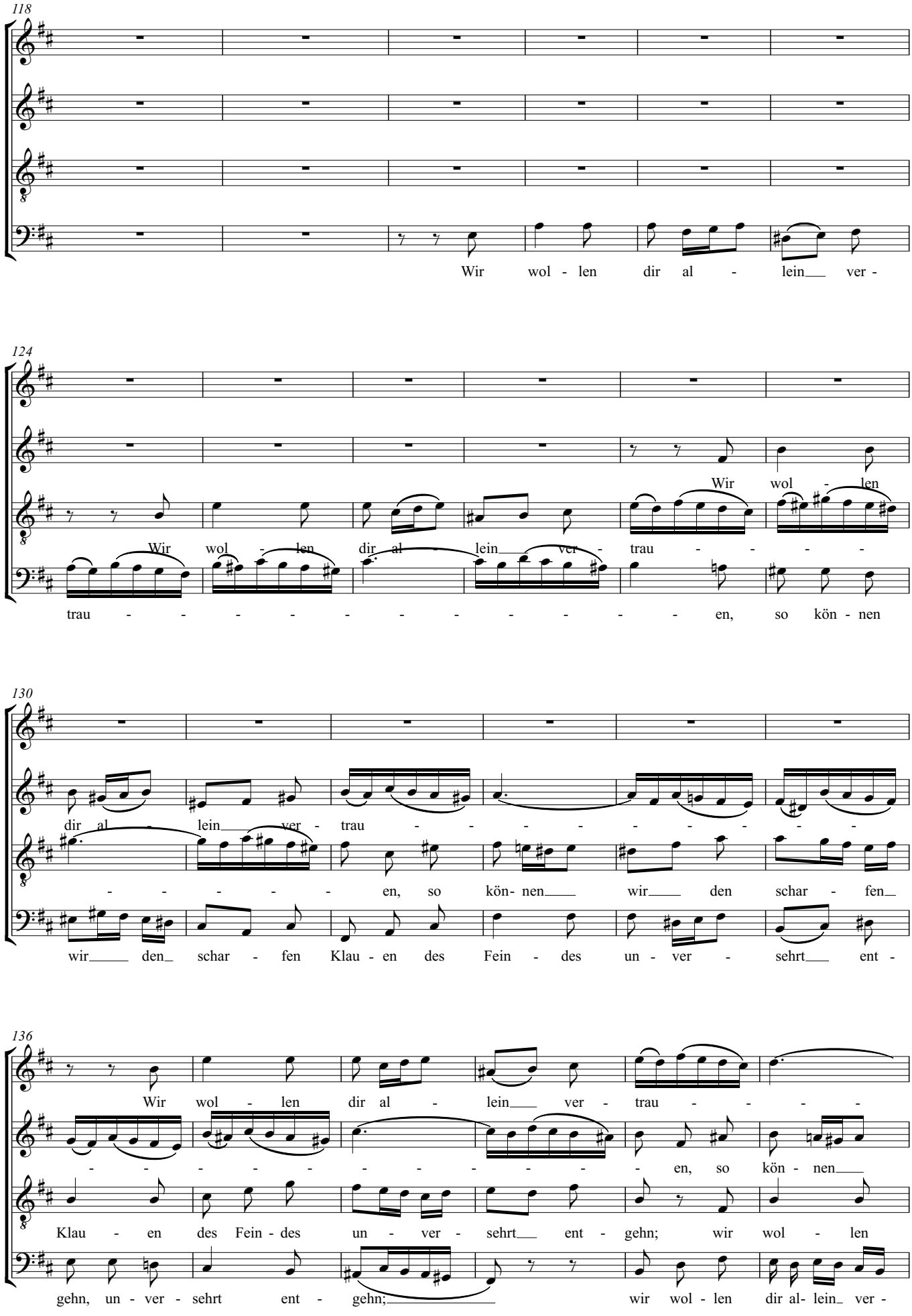
118
Wir wol - len dir al - lein ver -
124
Wir wol - len
Wir wol - len dir al - lein ver - trau - - - -
trau - - - - - - - - - - - en, so kön - nen
130
dir al - lein ver - trau - - - - - - - - -
- - - - - en, so kön- nen wir den schar - fen
wir den schar - fen Klau - en des Fein - des un - ver - sehrt ent -
136
Wir wol - len dir al - lein ver - trau - - - -
- - - - - - - - - - en, so kön - nen
Klau - en des Fein - des un - ver - sehrt ent - gehn; wir wol - len
gehn, un - ver - sehrt ent - gehn; wir wol - len dir al- lein ver -

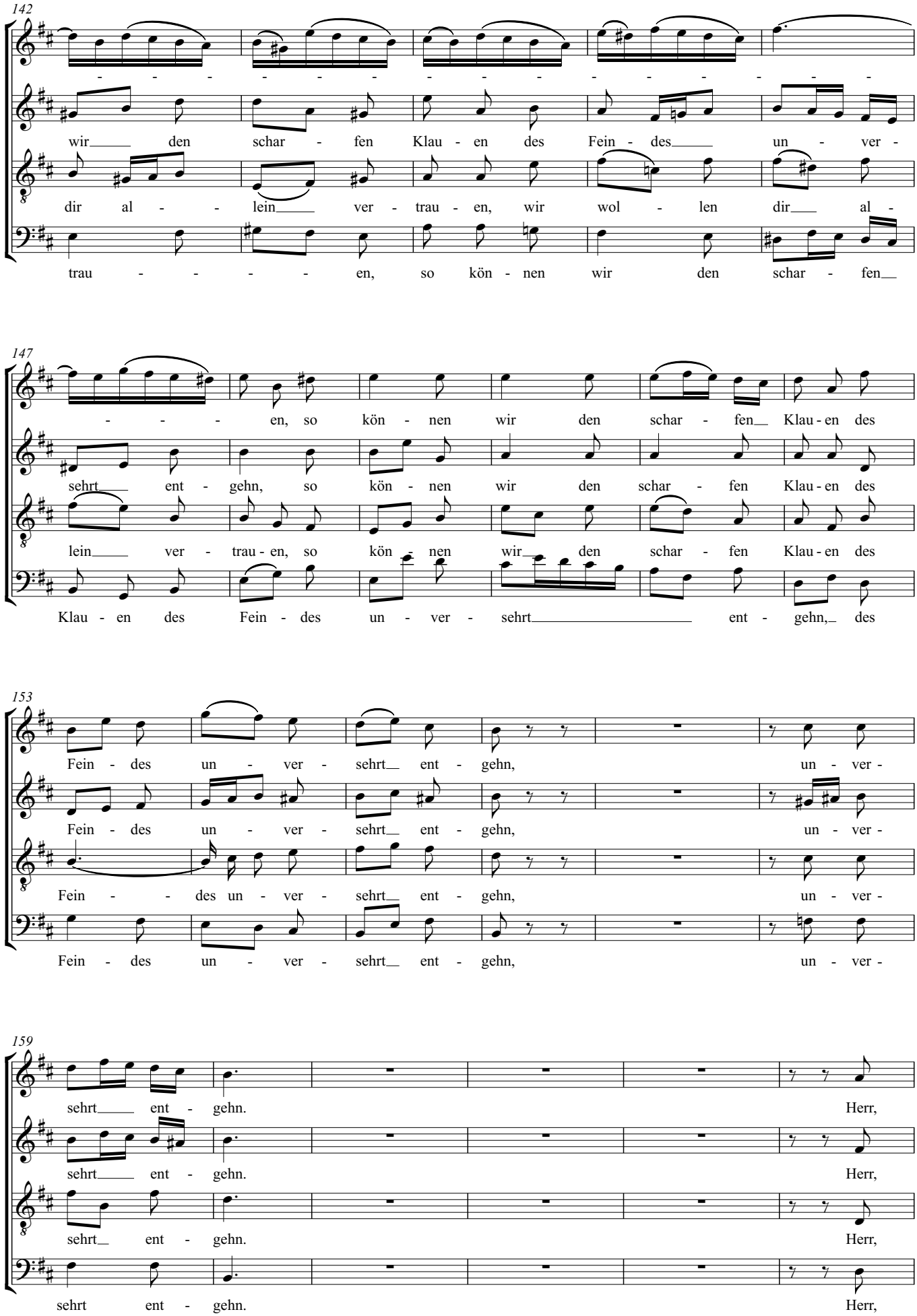
142
wir den schar - fen Klau - en des Fein - des un - ver -
dir al - lein ver - trau - en, wir wol - len dir al -
trau - - - - en, so kön - nen wir den schar - fen
147
- - - en, so kön - nen wir den schar - fen Klau - en des
sehrt ent - gehn, so kön - nen wir den schar - fen Klau - en des
lein ver - trau - en, so kön - nen wir den schar - fen Klau - en des
Klau - en des Fein - des un - ver - sehrt ent - gehn, des
153
Fein - des un - ver - sehrt ent - gehn, un - ver -
Fein - des un - ver - sehrt ent - gehn, un - ver -
Fein - des un - ver - sehrt ent - gehn, un - ver -
Fein - des un - ver - sehrt ent - gehn, un - ver -
159
sehrt ent - gehn. Herr,
sehrt ent - gehn. Herr,
sehrt ent - gehn. Herr,
sehrt ent - gehn. Herr,

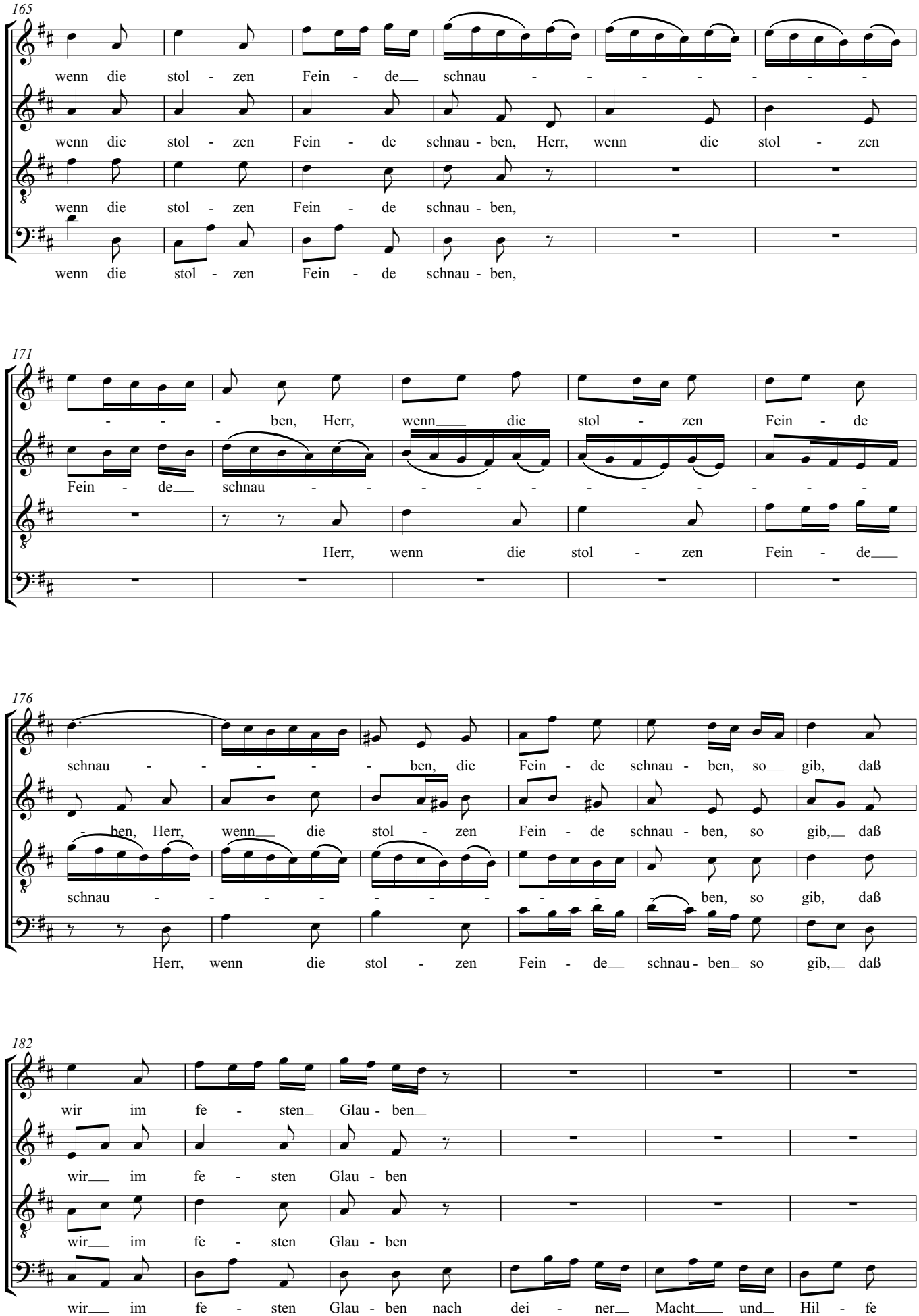
165
wenn die stol - zen Fein - de schnau - - - - - - -
wenn die stol - zen Fein - de schnau - ben, Herr, wenn die stol - zen
wenn die stol - zen Fein - de schnau - ben,
wenn die stol - zen Fein - de schnau - ben,
171
- - - ben, Herr, wenn die stol - zen Fein - de
Fein - de schnau - - - - - - - - -
Herr, wenn die stol - zen Fein - de
176
schnau - - - - - ben, die Fein - de schnau - ben, so gib, daß
- ben, Herr, wenn die stol - zen Fein - de schnau - ben, so gib, daß
schnau - - - - - - - - ben, so gib, daß
Herr, wenn die stol - zen Fein - de schnau - ben so gib, daß
182
wir im fe - sten Glau - ben
wir im fe - sten Glau - ben
wir im fe - sten Glau - ben
wir im fe - sten Glau - ben nach dei - ner Macht und Hil - fe

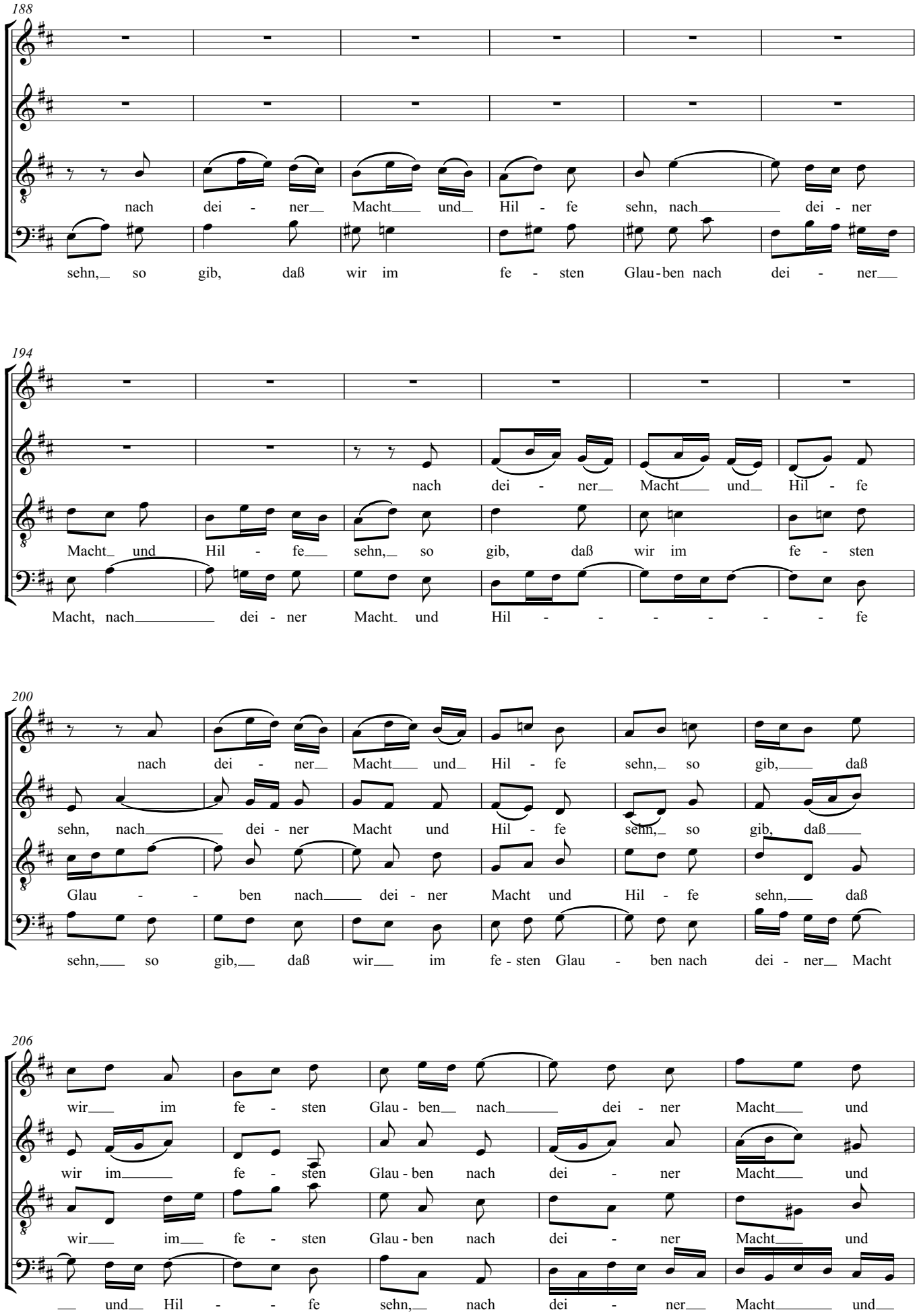
188
nach dei - ner Macht und Hil - fe sehn, nach dei - ner
sehn, so gib, daß wir im fe - sten Glau-ben nach dei - ner
194
nach dei - ner Macht und Hil - fe
Macht und Hil - fe sehn, so gib, daß wir im fe - sten
Macht, nach dei - ner Macht und Hil - - - - - fe
200
nach dei - ner Macht und Hil - fe sehn, so gib, daß
sehn, nach dei - ner Macht und Hil - fe sehn, so gib, daß
Glau - - ben nach dei - ner Macht und Hil - fe sehn, daß
sehn, so gib, daß wir im fe - sten Glau - ben nach dei - ner Macht
206
wir im fe - sten Glau - ben nach dei - ner Macht und
wir im fe - sten Glau - ben nach dei - ner Macht und
wir im fe - sten Glau - ben nach dei - ner Macht und
und Hil - - fe sehn, nach dei - ner Macht und

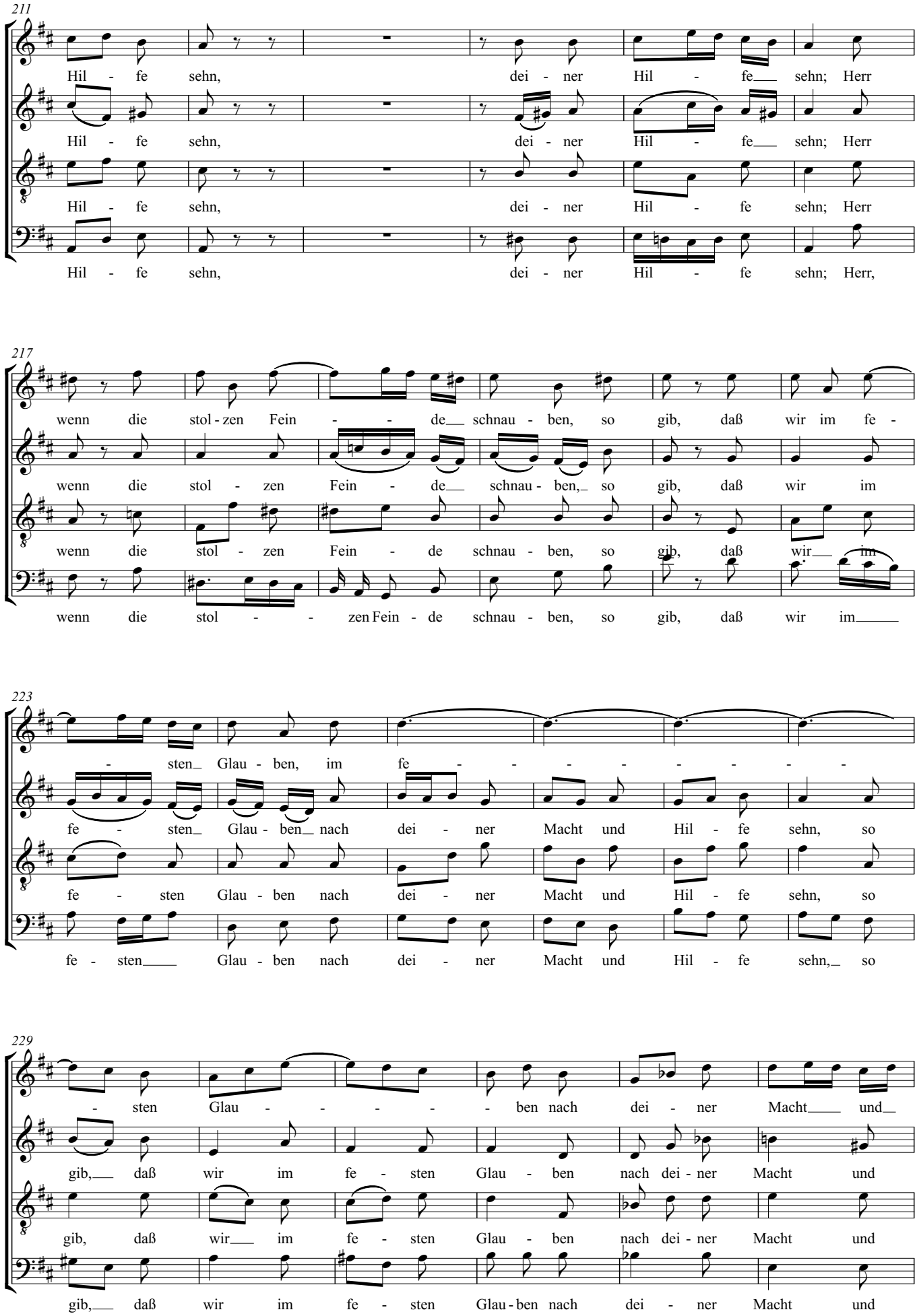
211
Hil - fe sehn, dei - ner Hil - fe sehn; Herr
Hil - fe sehn, dei - ner Hil - fe sehn; Herr
Hil - fe sehn, dei - ner Hil - fe sehn; Herr
Hil - fe sehn, dei - ner Hil - fe sehn; Herr,
217
wenn die stol - zen Fein - de schnau - ben, so gib, daß wir im fe -
wenn die stol - zen Fein - de schnau - ben, so gib, daß wir im
wenn die stol - zen Fein - de schnau - ben, so gib, daß wir im
wenn die stol - zen Fein - de schnau - ben, so gib, daß wir im
223
- sten Glau - ben, im fe - - - - - - -
fe - sten Glau - ben nach dei - ner Macht und Hil - fe sehn, so
fe - sten Glau - ben nach dei - ner Macht und Hil - fe sehn, so
fe - sten Glau - ben nach dei - ner Macht und Hil - fe sehn, so
229
- sten Glau - - - - - ben nach dei - ner Macht und
gib, daß wir im fe - sten Glau - ben nach dei - ner Macht und
gib, daß wir im fe - sten Glau - ben nach dei - ner Macht und
gib, daß wir im fe - sten Glau - ben nach dei - ner Macht und

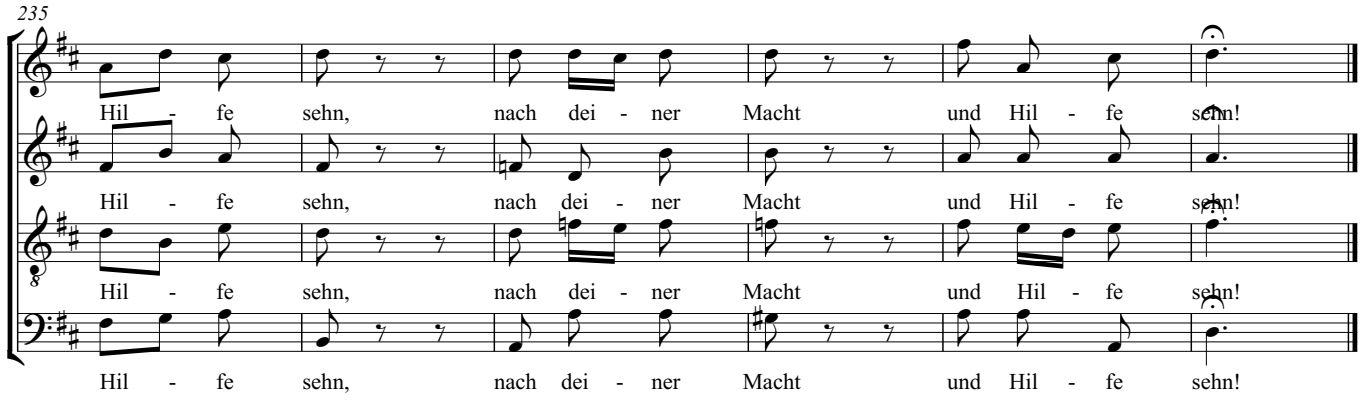
235
Hil - fe sehn, nach dei - ner Macht und Hil - fe sehn!
Hil - fe sehn, nach dei - ner Macht und Hil - fe sehn!
Hil - fe sehn, nach dei - ner Macht und Hil - fe sehn!
Hil - fe sehn, nach dei - ner Macht und Hil - fe sehn!

# Weihnachtsoratorium

## Nr. 59

Johann Sebastian Bach

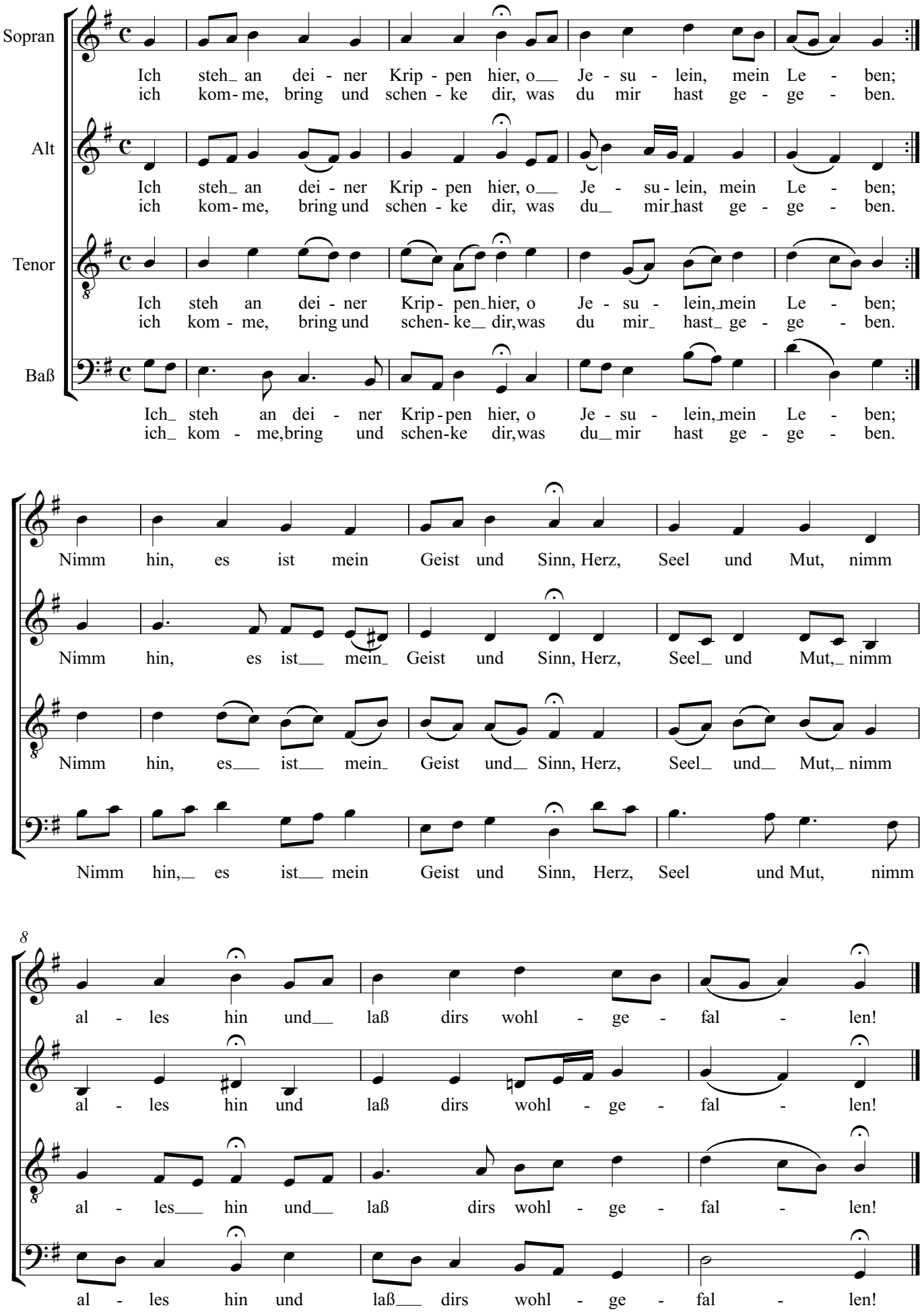

# Weihnachtsoratorium

## Nr. 64

Johann Sebastian Bach

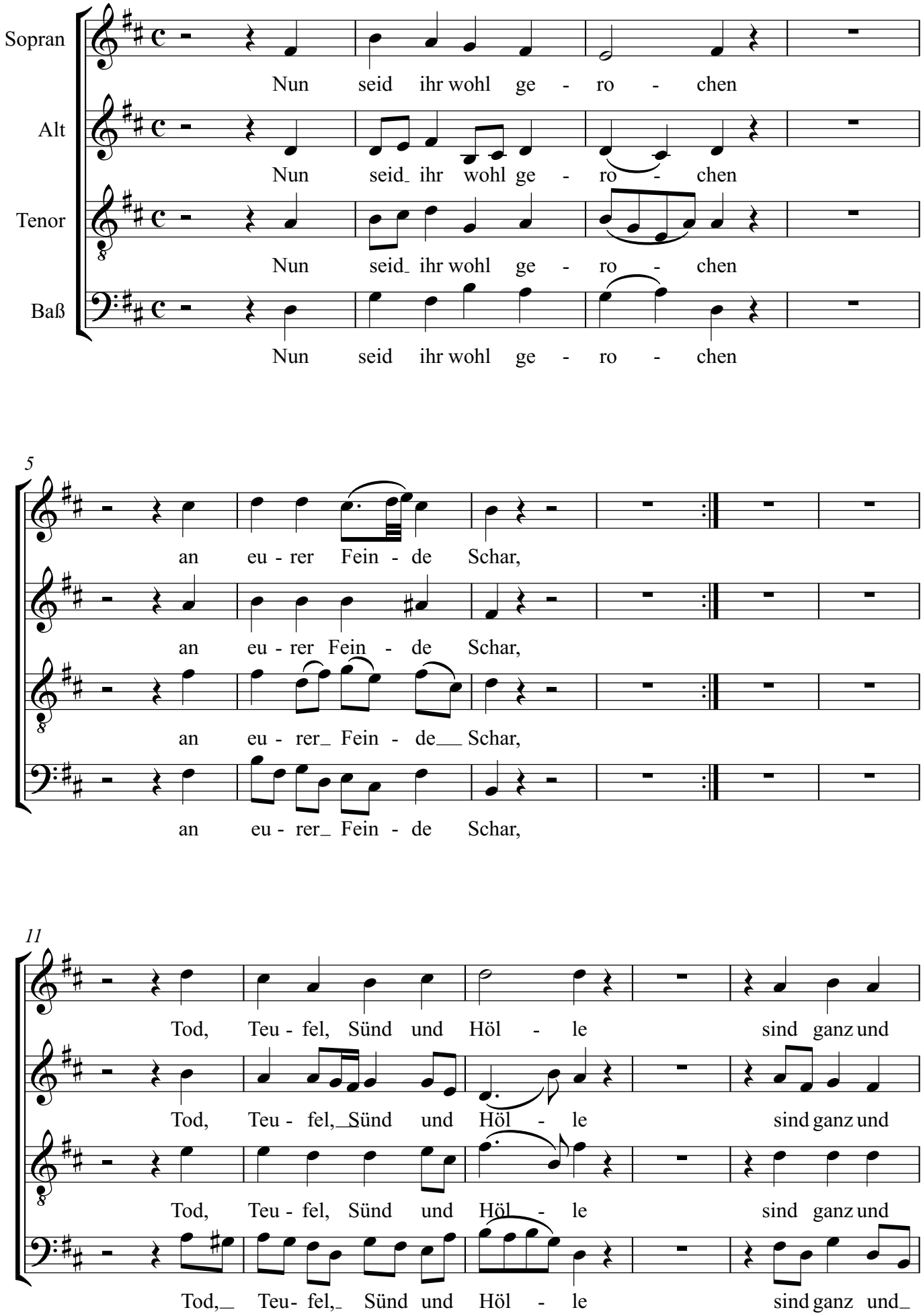

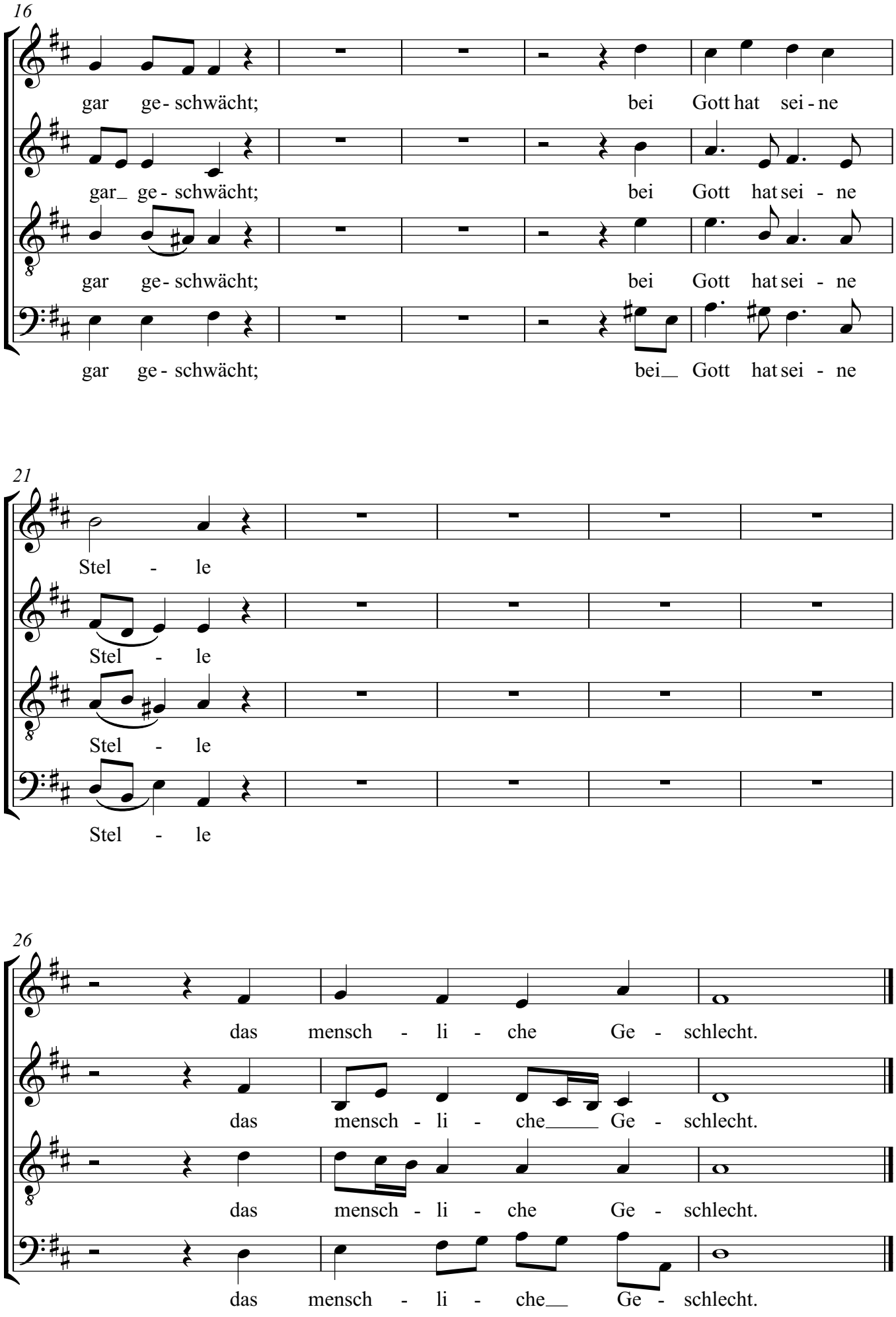
16
gar ge - schwächt; bei Gott hat sei - ne
gar_ ge - schwächt; bei Gott hat sei - ne
gar ge - schwächt; bei Gott hat sei - ne
gar ge - schwächt; bei_ Gott hat sei - ne
21
Stel - le
Stel - le
Stel - le
Stel - le
26
das mensch - li - che Ge - schlecht.
das mensch - li - che___ Ge - schlecht.
das mensch - li - che Ge - schlecht.
das mensch - li - che__ Ge - schlecht.

# Wohl mir, daß ich Jesum habe

## BWV 147 Nr. 6 (10)

Johann Sebastian Bach

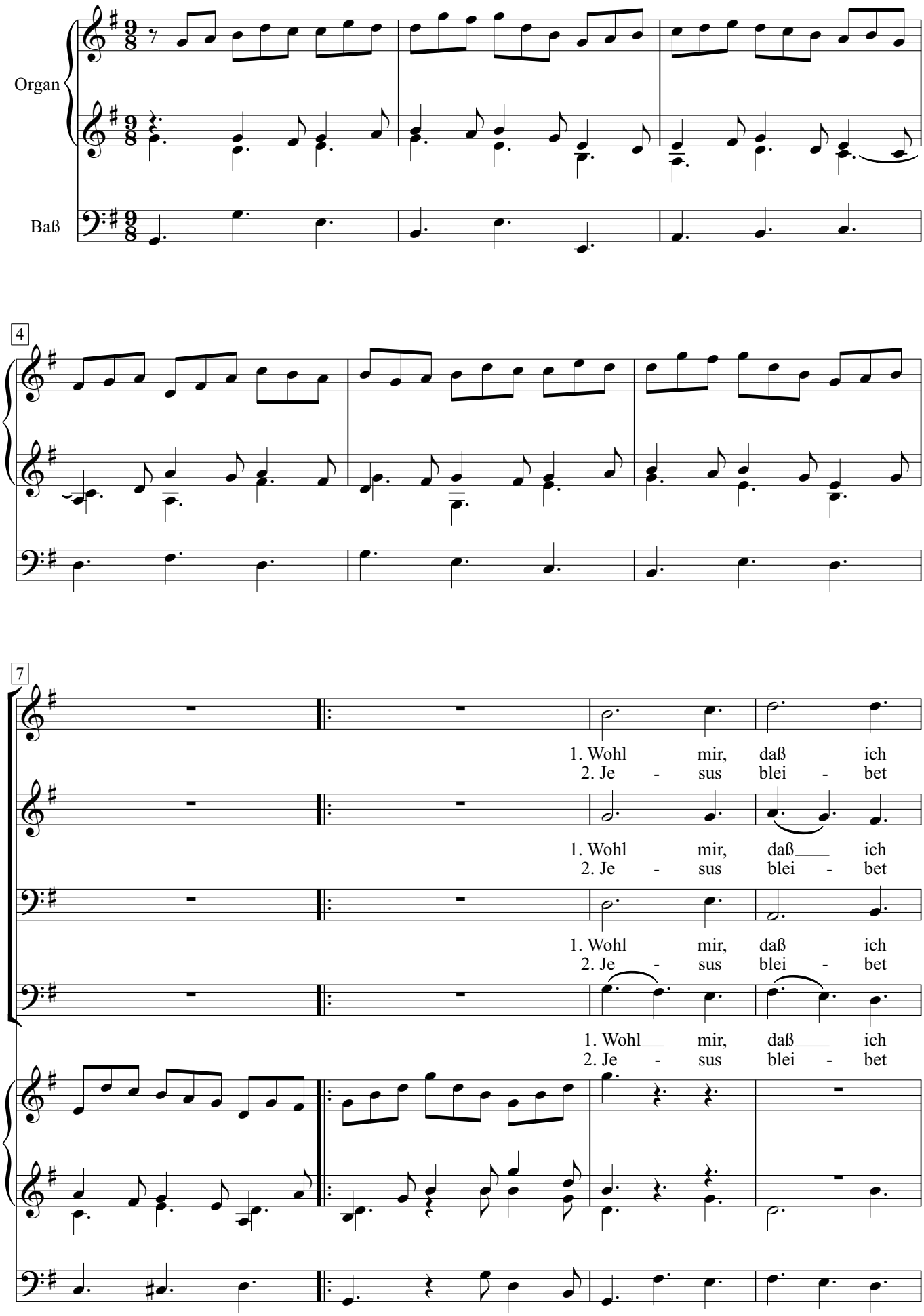

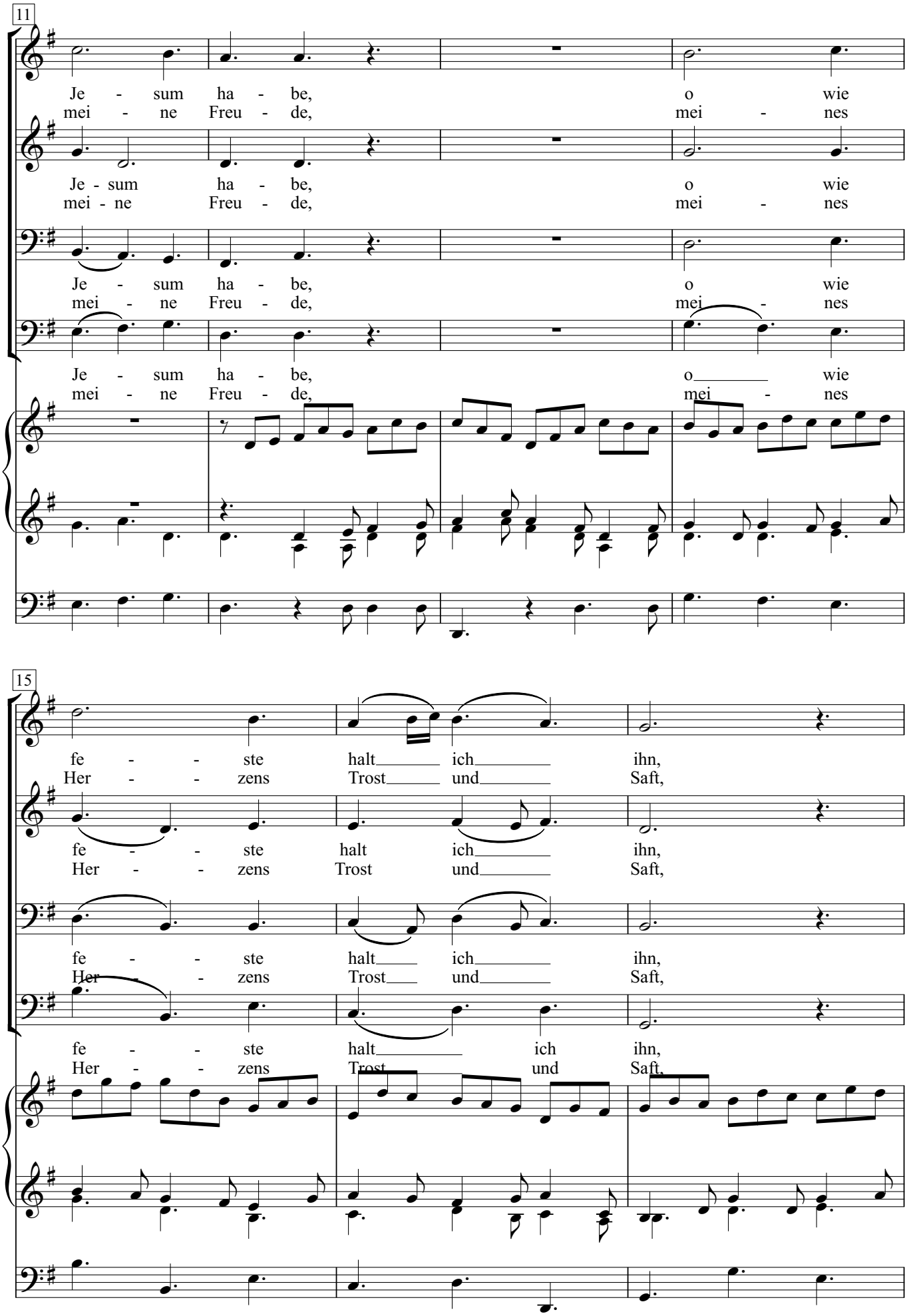
11
Je - sum ha - be, o wie
mei - ne Freu - de, mei - nes
Je - sum ha - be, o wie
mei - ne Freu - de, mei - nes
Je - sum ha - be, o wie
mei - ne Freu - de, mei - nes
Je - sum ha - be, o wie
mei - ne Freu - de, mei - nes
15
fe - - ste halt ich ihn,
Her - - zens Trost und Saft,
fe - - ste halt ich ihn,
Her - - zens Trost und Saft,
fe - - ste halt ich ihn,
Her - - zens Trost und Saft,
fe - - ste halt ich ihn,
Her - - zens Trost und Saft,

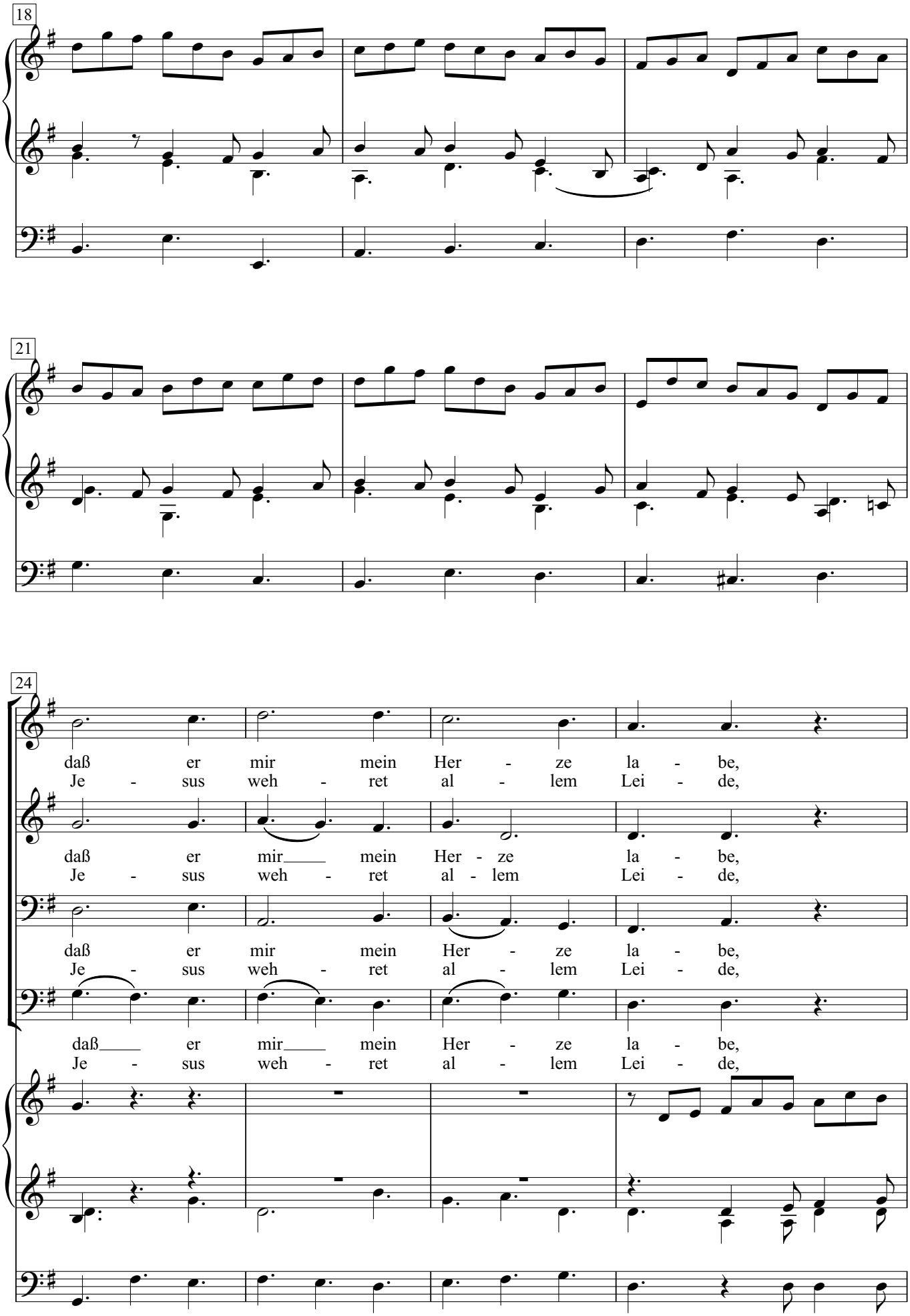
18
21
24
daß er mir mein Her - ze la - be,
Je - sus weh - ret al - lem Lei - de,
daß er mir mein Her - ze la - be,
Je - sus weh - ret al - lem Lei - de,
daß er mir mein Her - ze la - be,
Je - sus weh - ret al - lem Lei - de,
daß er mir mein Her - ze la - be,
Je - sus weh - ret al - lem Lei - de,

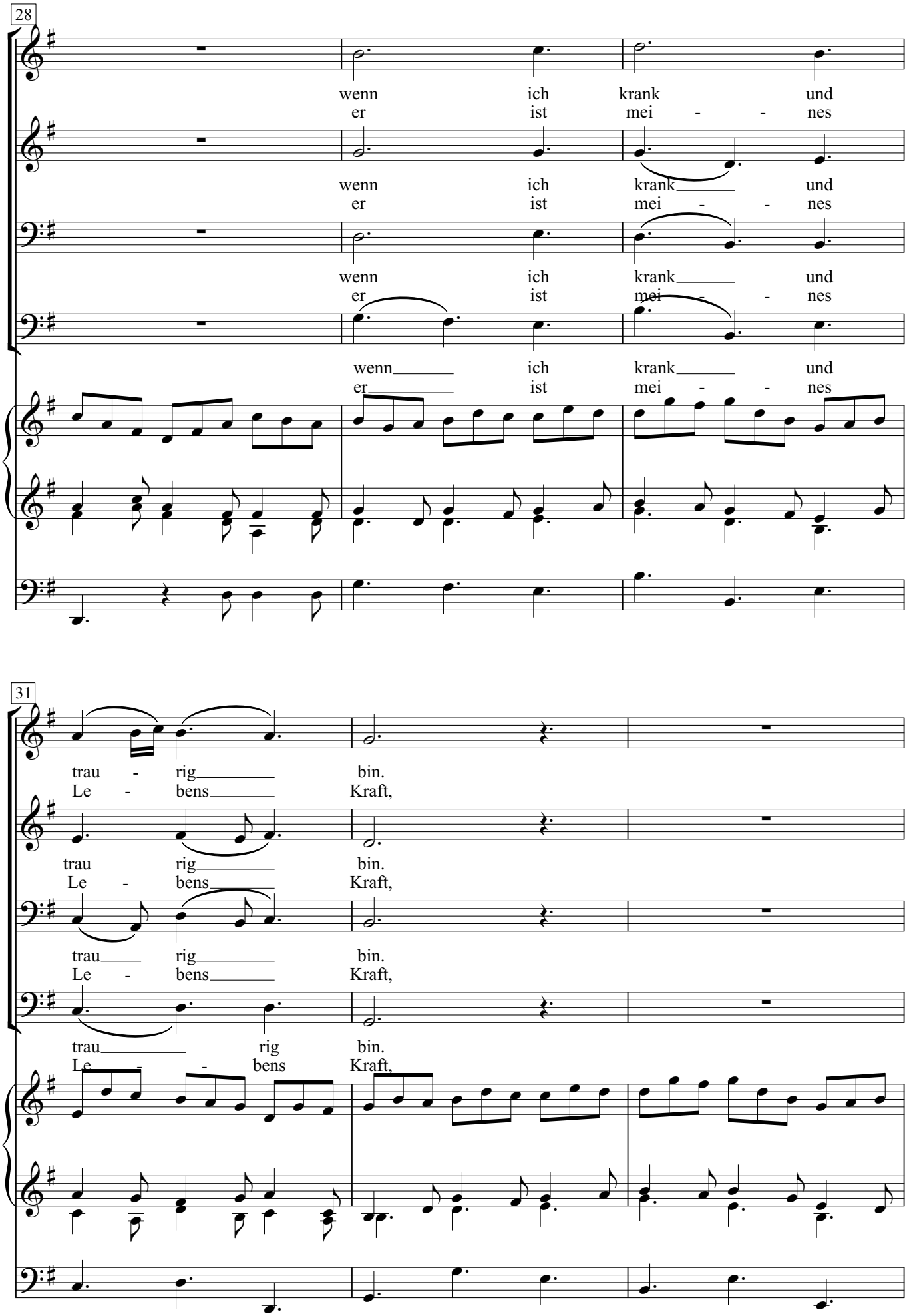
28
wenn ich krank und
er ist mei - - nes
wenn ich krank und
er ist mei - - nes
wenn ich krank und
er ist mei - - nes
wenn ich krank und
er ist mei - - nes
31
trau - rig bin.
Le - bens Kraft,
trau rig bin.
Le - bens Kraft,
trau rig bin.
Le - bens Kraft,
trau rig bin.
Le - bens Kraft,

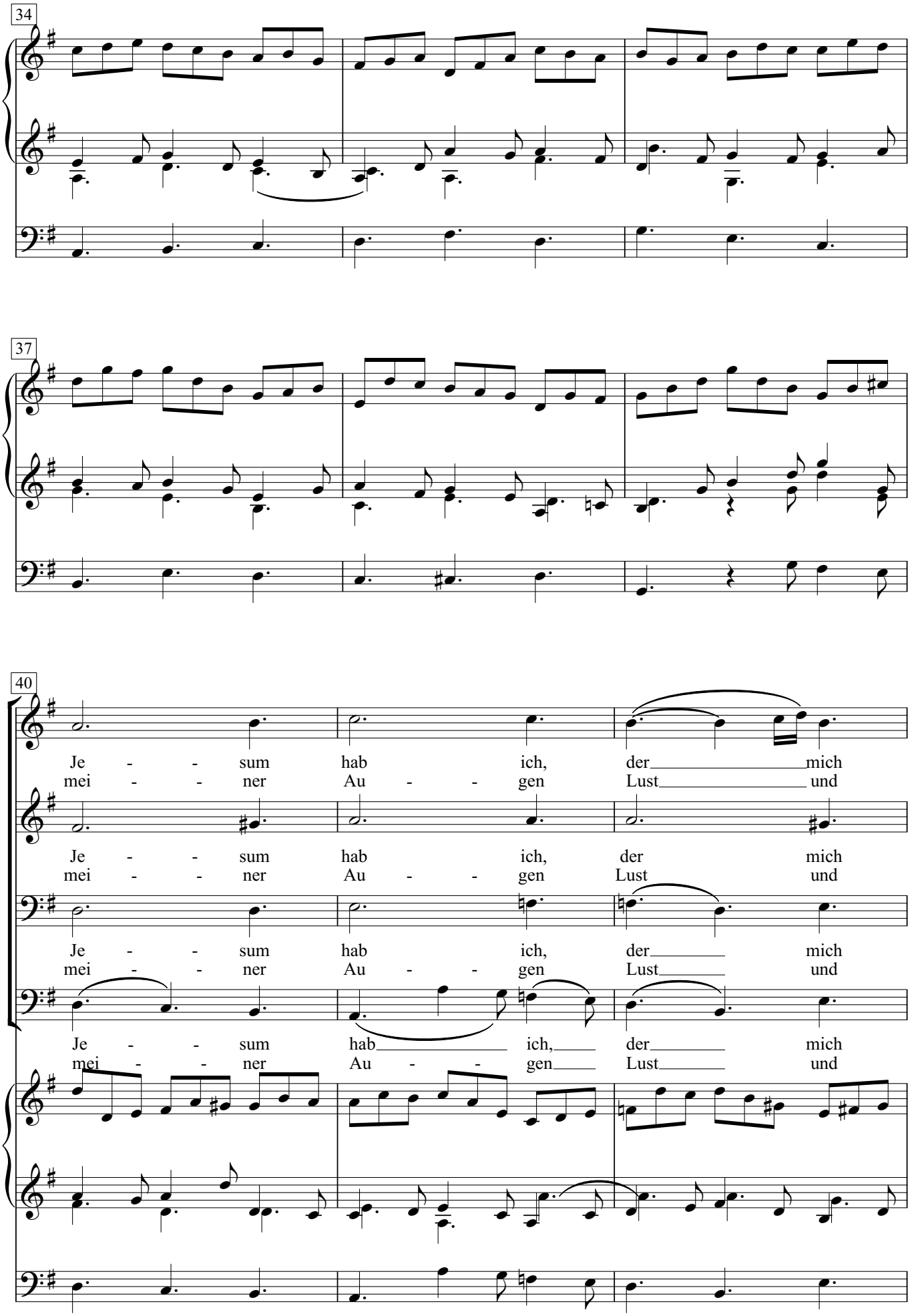
34
37
40
Je - - sum hab ich, der mich
mei - - ner Au - - gen Lust und
Je - - sum hab ich, der mich
mei - - ner Au - - gen Lust und
Je - - sum hab ich, der mich
mei - - ner Au - - gen Lust und
Je - - sum hab ich, der mich
mei - - ner Au - - gen Lust und

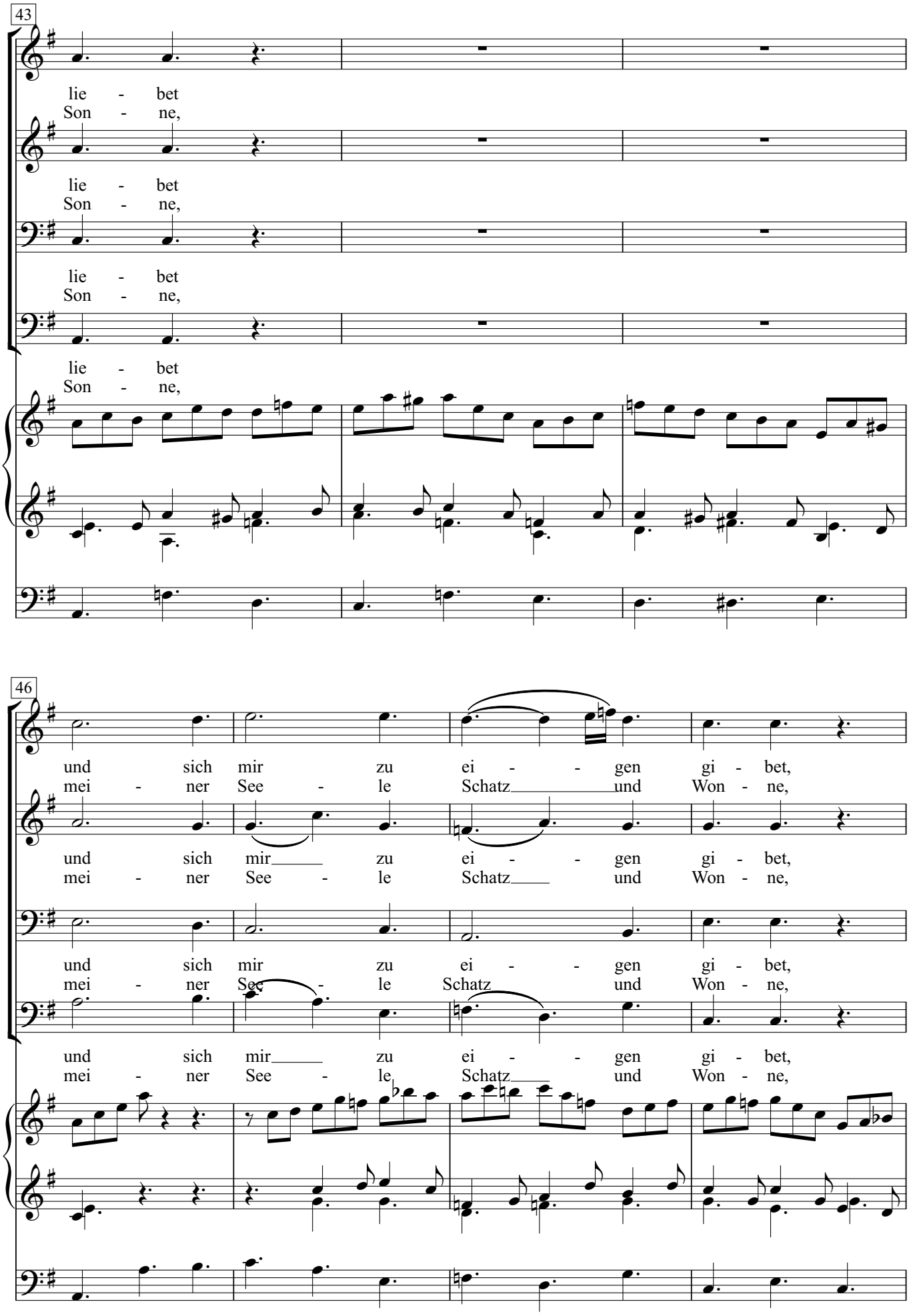
43
lie - bet
Son - ne,
lie - bet
Son - ne,
lie - bet
Son - ne,
46
und sich mir zu ei - - gen gi - bet,
mei - ner See - le Schatz und Won - ne,
und sich mir zu ei - - gen gi - bet,
mei - ner See - le Schatz und Won - ne,
und sich mir zu ei - - gen gi - bet,
mei - ner See - le Schatz und Won - ne,
und sich mir zu ei - - gen gi - bet,
mei - ner See - le Schatz und Won - ne,

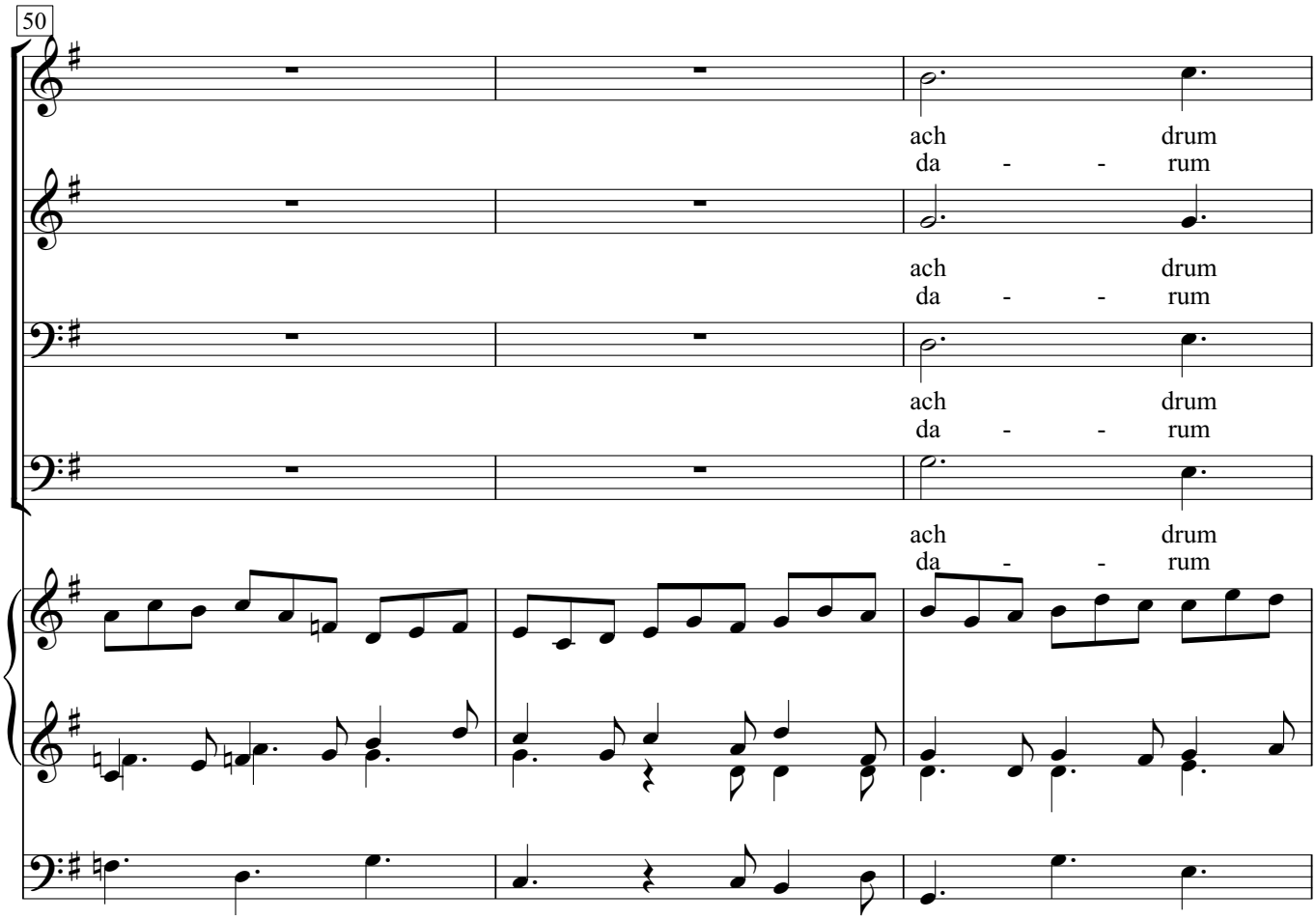
50
ach drum
da - - rum
ach drum
da - - rum
ach drum
da - - rum
ach drum
da - - rum

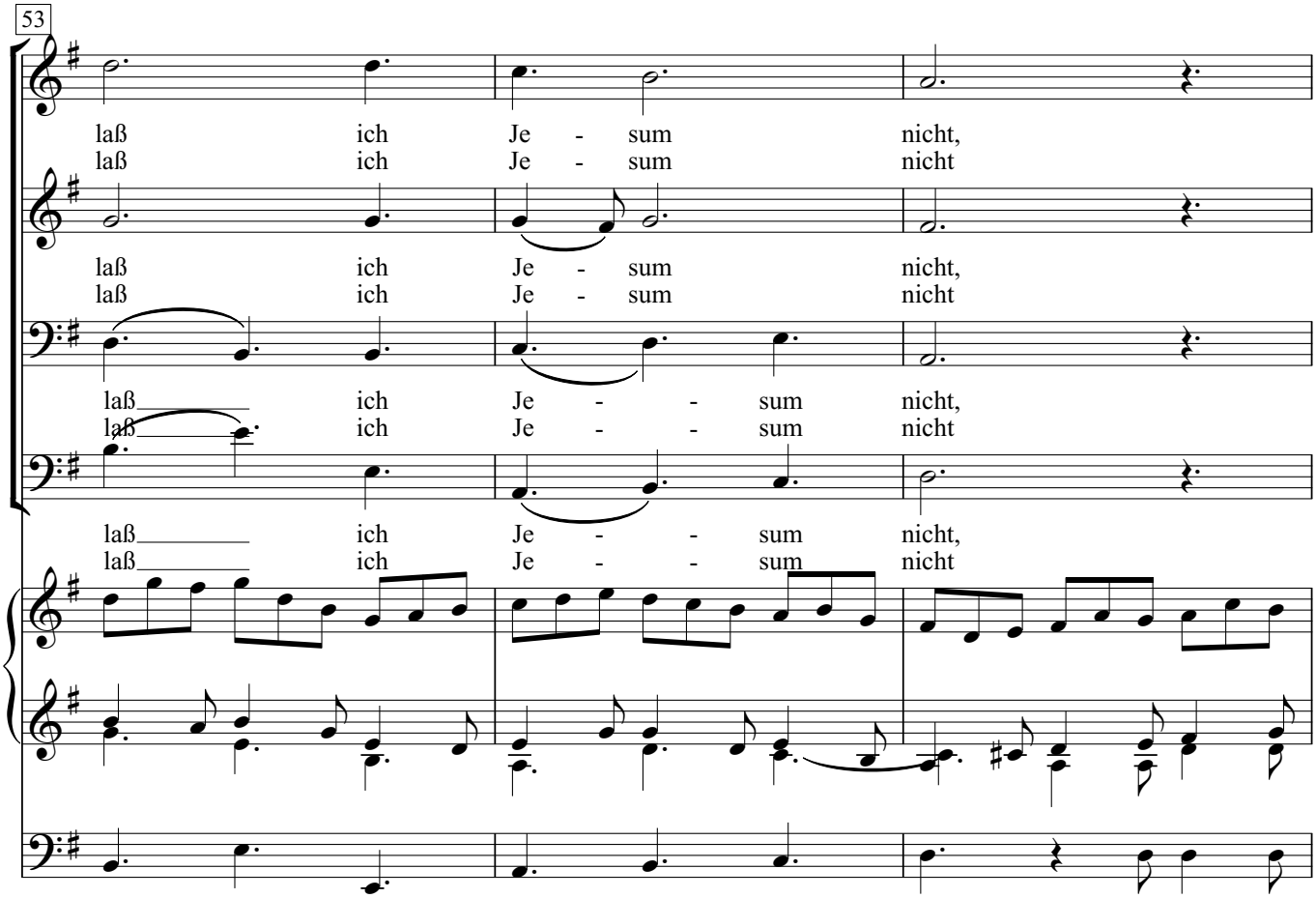
53
laß ich Je - sum nicht,
laß ich Je - sum nicht
laß ich Je - sum nicht,
laß ich Je - sum nicht
laß ich Je - - sum nicht,
laß ich Je - - sum nicht
laß ich Je - - sum nicht,
laß ich Je - - sum nicht

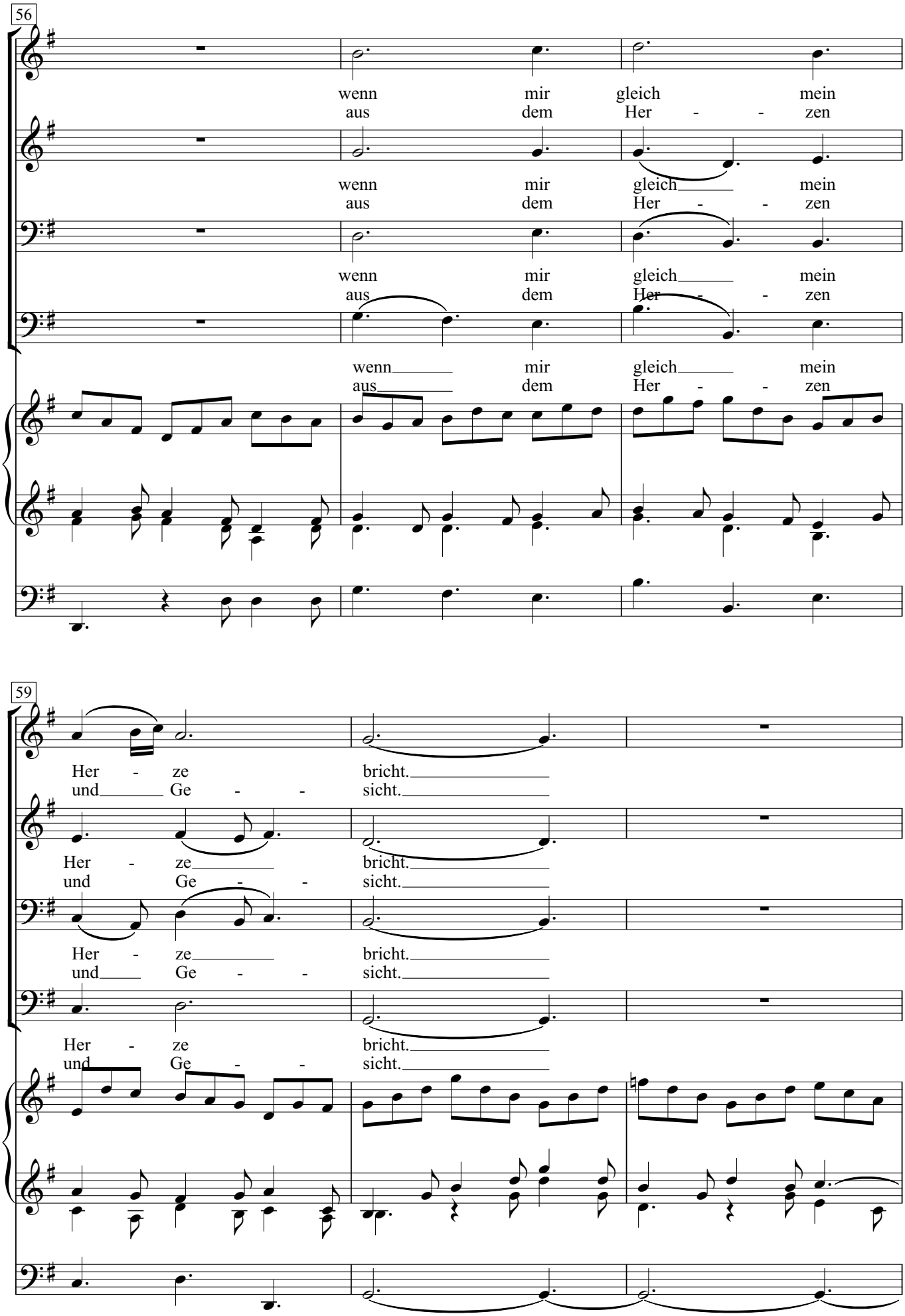
56
wenn mir gleich mein
aus dem Her - - zen
wenn mir gleich mein
aus dem Her - - zen
wenn mir gleich mein
aus dem Her - - zen
wenn mir gleich mein
aus dem Her - - zen
59
Her - ze bricht.
und Ge - - sicht.
Her - ze bricht.
und Ge - - sicht.
Her - ze bricht.
und Ge - - sicht.
Her - ze bricht.
und Ge - - sicht.

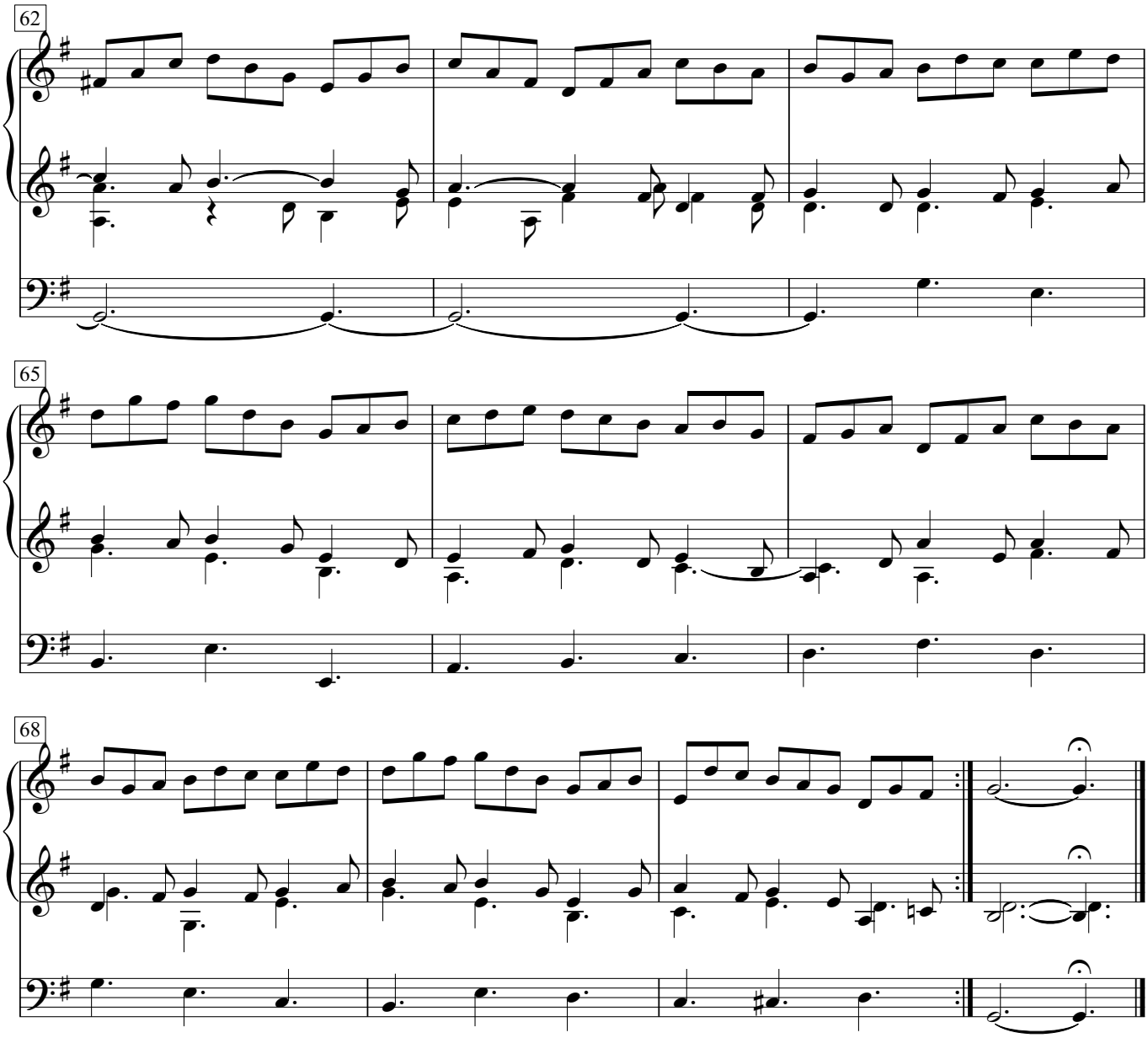
62
65
68

# Wohl mir, daß ich Jesum habe

(Kantate Nr. 147)

Johann Sebastian Bach

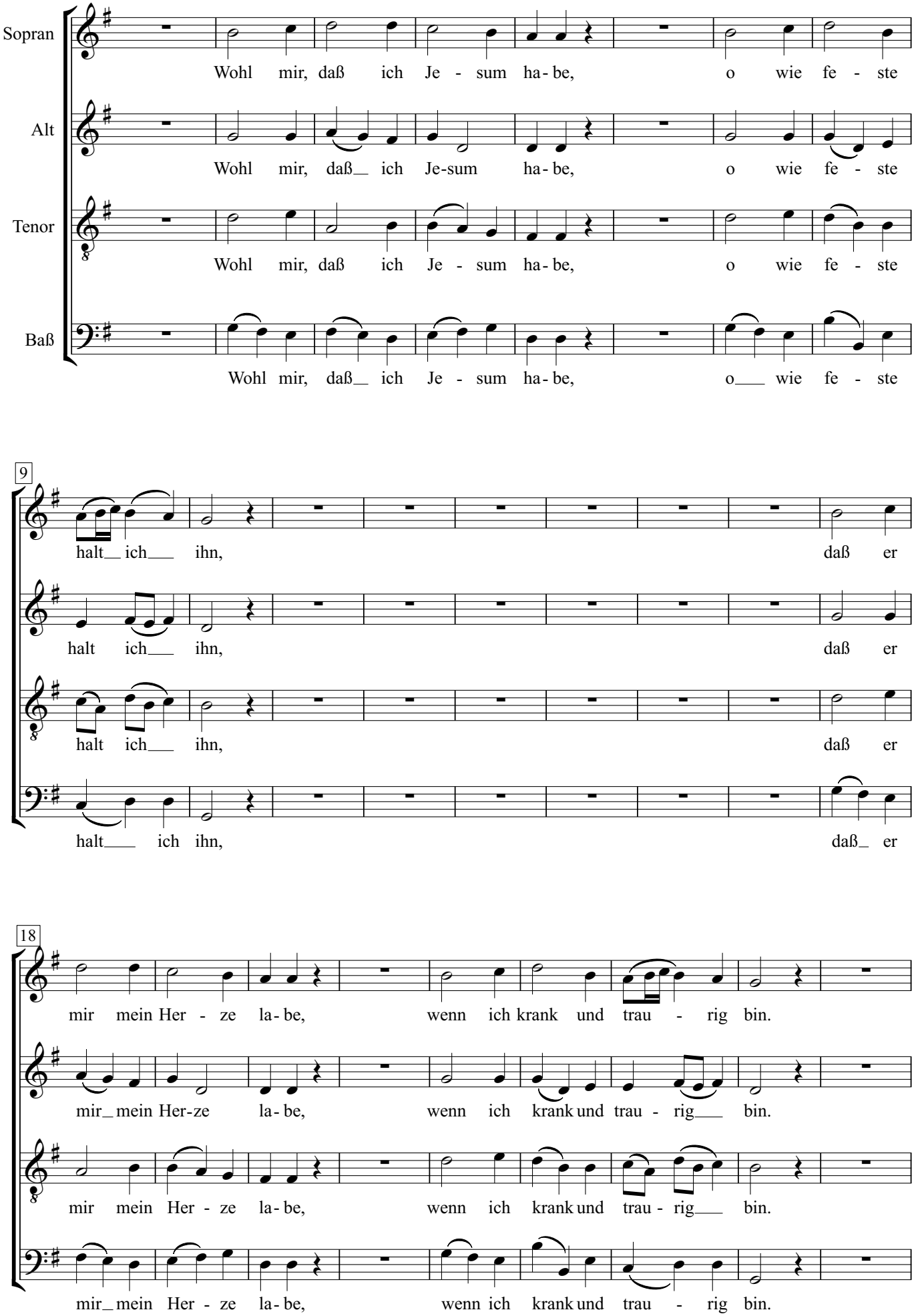

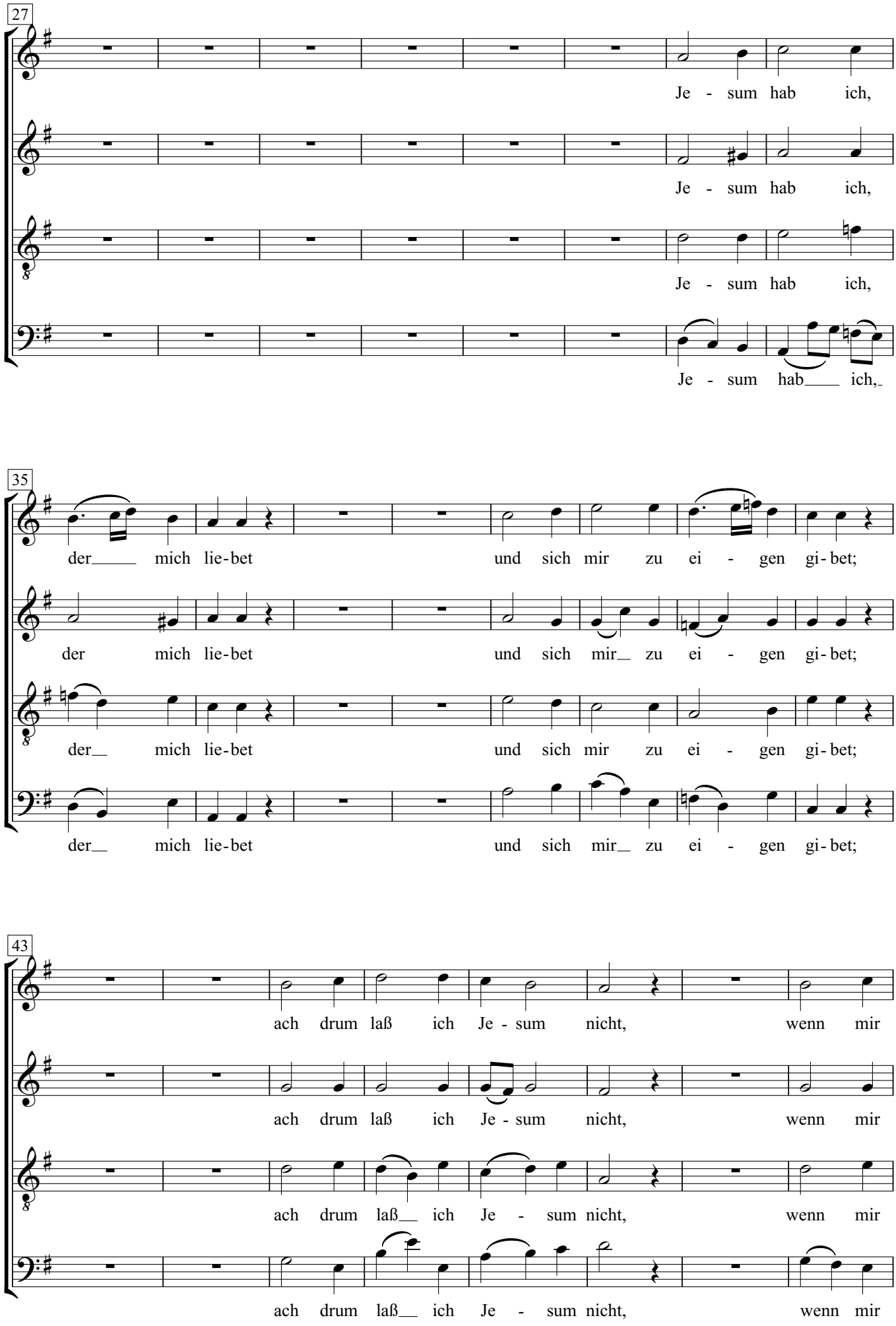
27
Je - sum hab ich,
Je - sum hab ich,
Je - sum hab ich,
Je - sum hab___ ich,
35
der___ mich lie-bet und sich mir zu ei - gen gi-bet;
der mich lie-bet und sich mir_ zu ei - gen gi-bet;
der_ mich lie-bet und sich mir zu ei - gen gi-bet;
der_ mich lie-bet und sich mir_ zu ei - gen gi-bet;
43
ach drum laß ich Je - sum nicht, wenn mir
ach drum laß ich Je - sum nicht, wenn mir
ach drum laß__ ich Je - sum nicht, wenn mir
ach drum laß__ ich Je - sum nicht, wenn mir

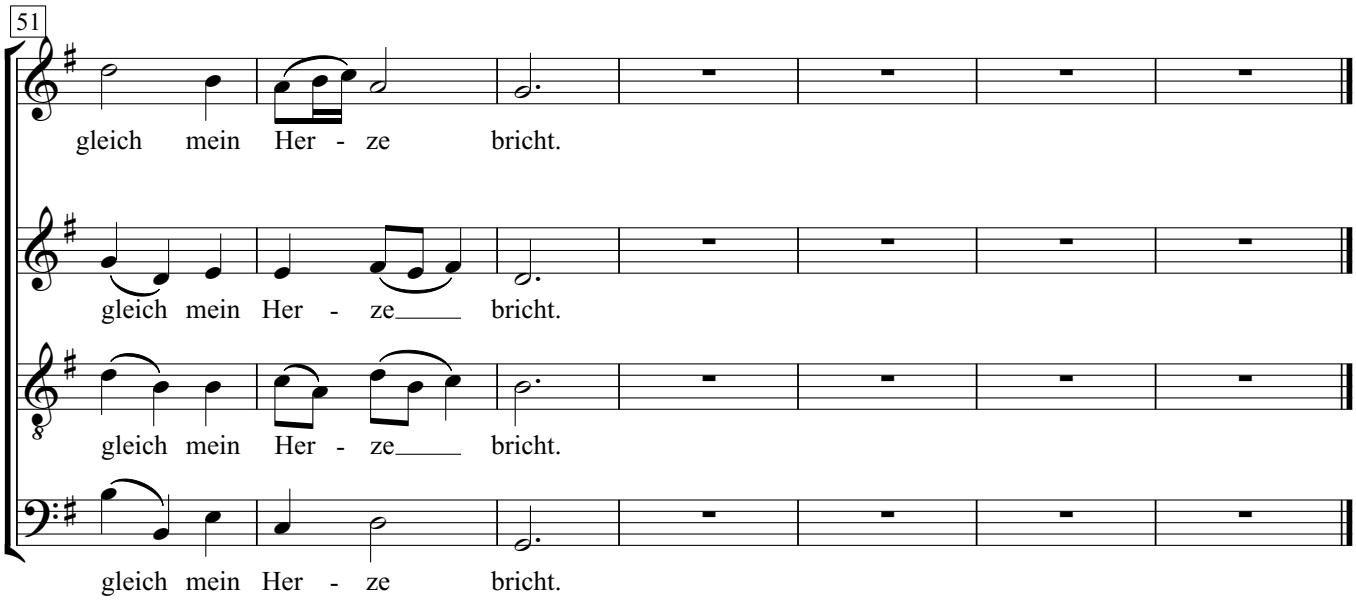
51
gleich mein Her - ze bricht.
gleich mein Her - ze bricht.
gleich mein Her - ze bricht.
gleich mein Her - ze bricht.

# Allein auf Gottes Wort

Johann Walter

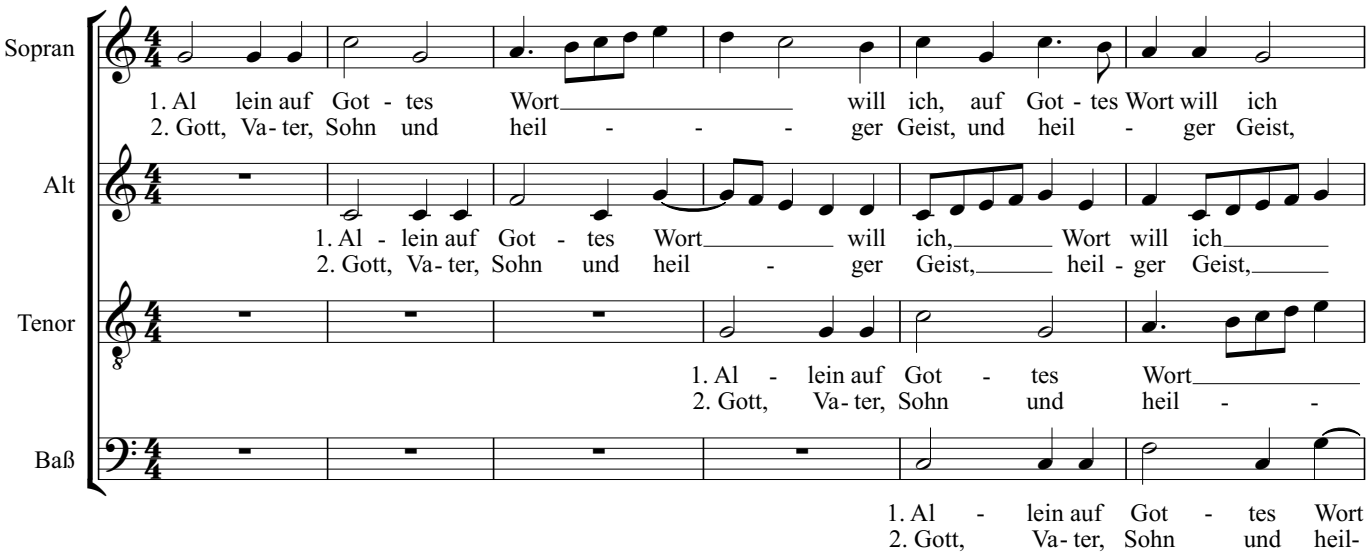


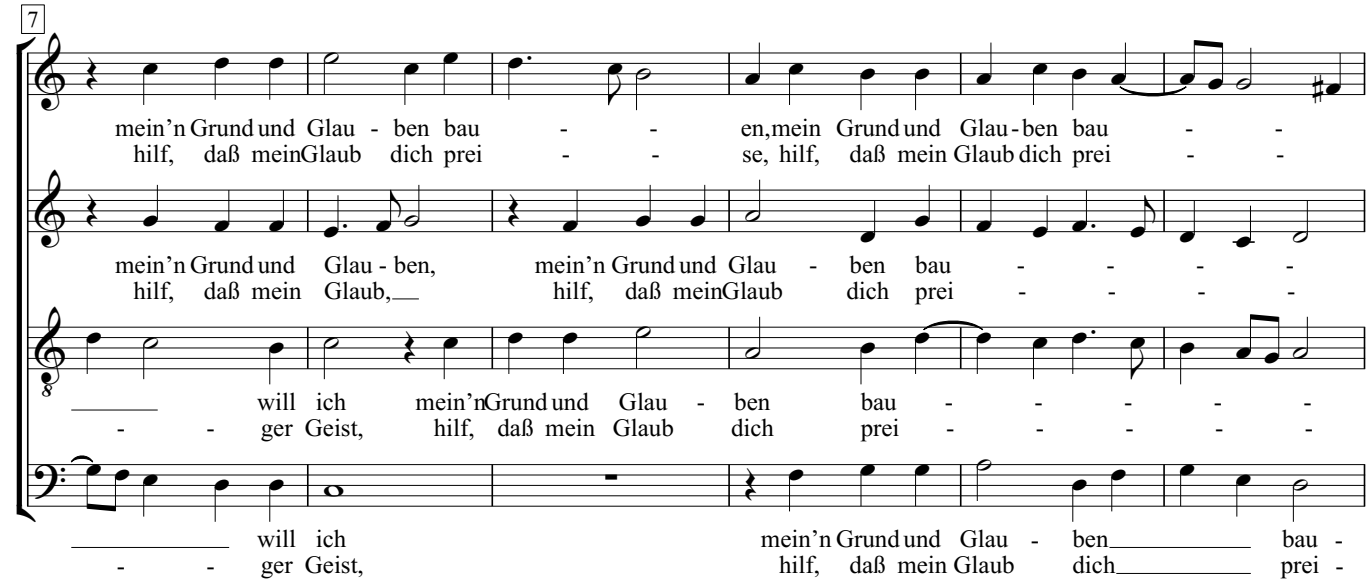


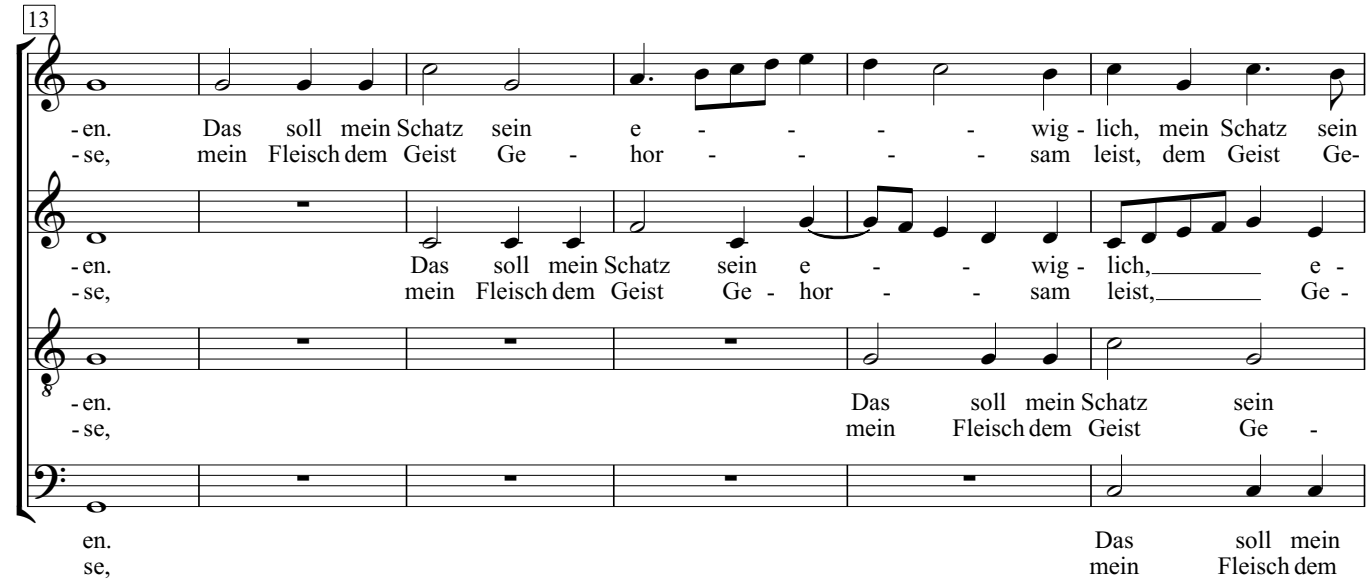

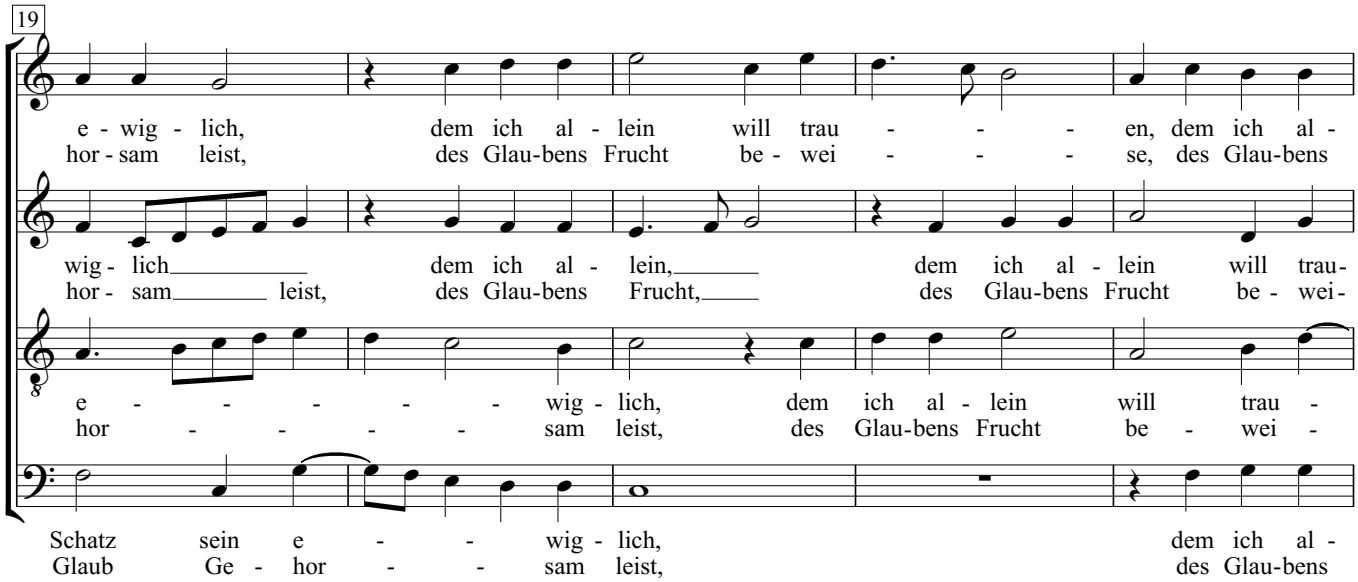
19
e - wig - lich, dem ich al - lein will trau - - - en, dem ich al -
hor - sam leist, des Glau-bens Frucht be - wei - - - se, des Glau-bens
wig - lich dem ich al - lein, dem ich al - lein will trau-
hor - sam leist, des Glau-bens Frucht, des Glau-bens Frucht be - wei-
e - - - - - - wig - lich, dem ich al - lein will trau -
hor - - - - - sam leist, des Glau-bens Frucht be - wei -
Schatz sein e - - wig - lich, dem ich al -
Glaub Ge - hor - - sam leist, des Glau-bens

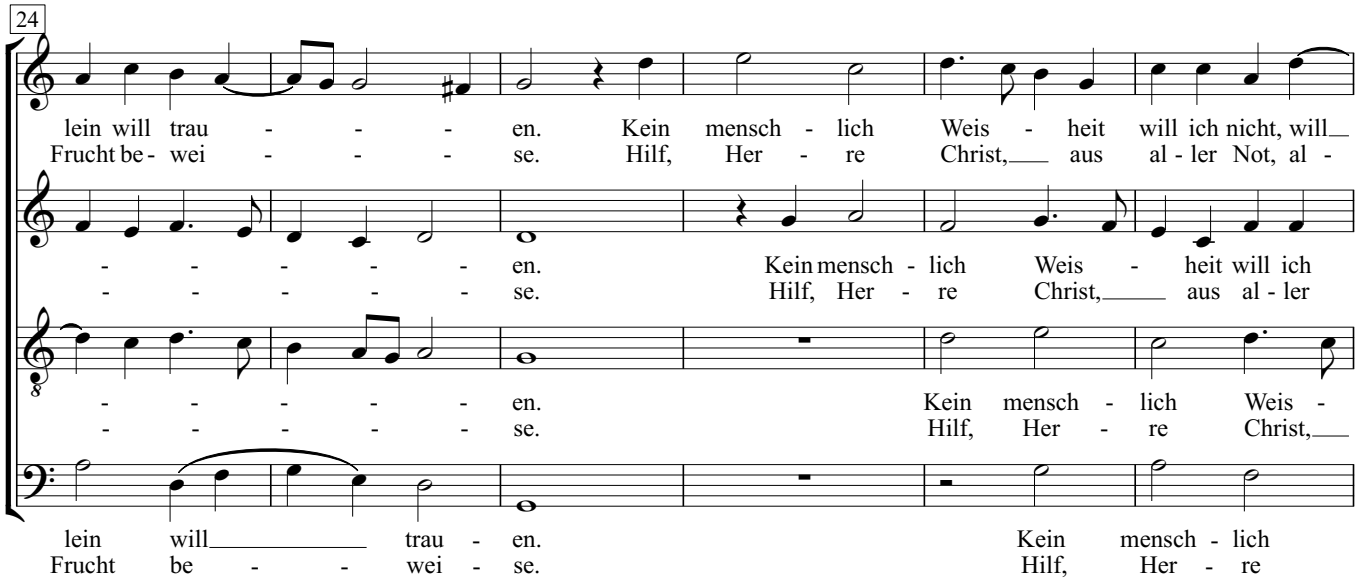
24
lein will trau - - - en. Kein mensch - lich Weis - heit will ich nicht, will
Frucht be - wei - - - se. Hilf, Her - re Christ, aus al - ler Not, al -
- - - - - - en. Kein mensch - lich Weis - heit will ich
- - - - - - se. Hilf, Her - re Christ, aus al - ler
- - - - - - en. Kein mensch - lich Weis -
- - - - - - se. Hilf, Her - re Christ,
lein will trau - en. Kein mensch - lich
Frucht be - - wei - se. Hilf, Her - re

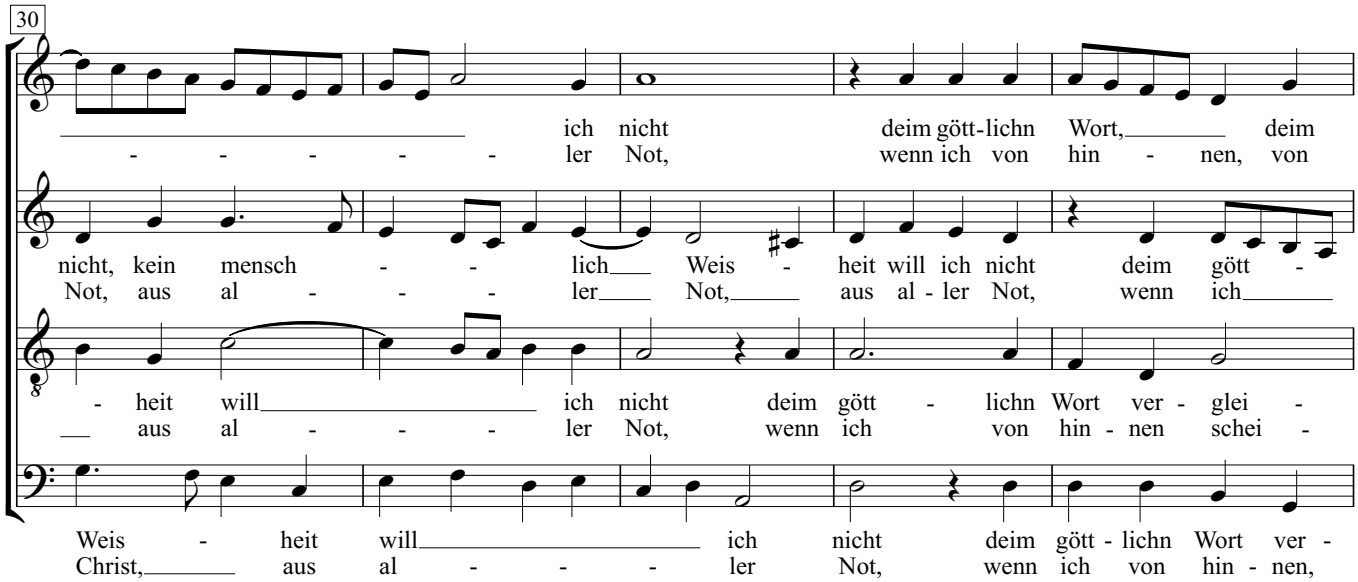
30
ich nicht deim gött-lichn Wort, deim
- - - - - - ler Not, wenn ich von hin - nen, von
nicht, kein mensch - - lich Weis - heit will ich nicht deim gött -
Not, aus al - - - ler Not, aus al - ler Not, wenn ich
- heit will ich nicht deim gött - lichn Wort ver - glei -
aus al - - - ler Not, wenn ich von hin - nen schei -
Weis - heit will ich nicht deim gött - lichn Wort ver -
Christ, aus al - - - ler Not, wenn ich von hin - nen,

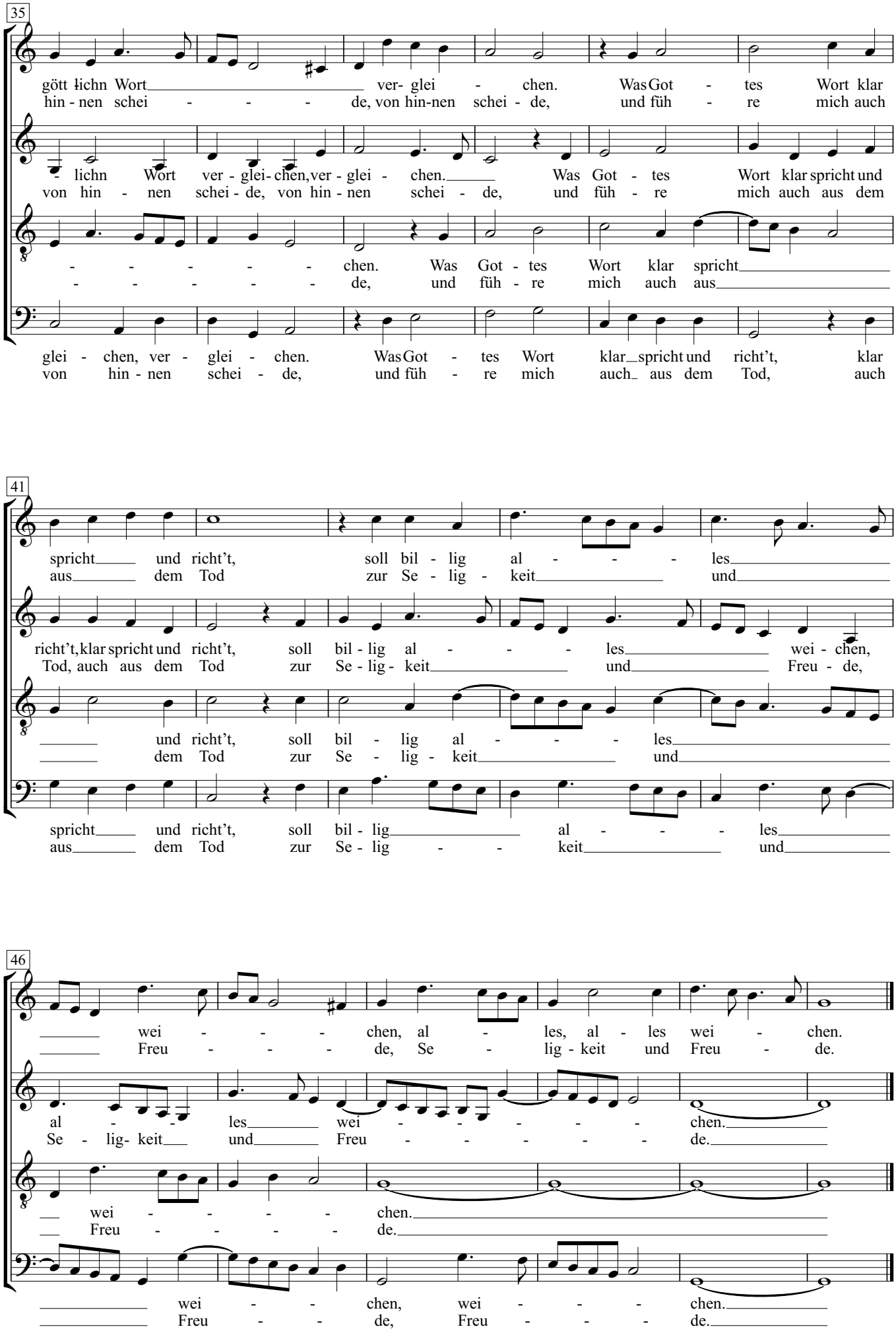
35
gött lichn Wort ver- glei - chen. Was Got - tes Wort klar
hin - nen schei - - - - de, von hin-nen schei - de, und füh - re mich auch
- lichn Wort ver - glei- chen, ver - glei - chen. Was Got - tes Wort klar spricht und
von hin - nen schei - de, von hin - nen schei - de, und füh - re mich auch aus dem
- - - - - - chen. Was Got - tes Wort klar spricht
- - - - - - de, und füh - re mich auch aus
glei - chen, ver - glei - chen. Was Got - tes Wort klar spricht und richt't, klar
von hin - nen schei - de, und füh - re mich auch aus dem Tod, auch
41
spricht und richt't, soll bil - lig al - - - les
aus dem Tod zur Se - lig - keit und
richt't, klar spricht und richt't, soll bil - lig al - - - les wei - chen,
Tod, auch aus dem Tod zur Se - lig - keit und Freu - de,
und richt't, soll bil - lig al - - - les
dem Tod zur Se - lig - keit und
spricht und richt't, soll bil - lig al - - - les
aus dem Tod zur Se - lig - - keit und
46
wei - - - chen, al - les, al - les wei - chen.
Freu - - - de, Se - lig - keit und Freu - de.
al - - les wei - - - - - chen.
Se - lig- keit und Freu - - - - - de.
wei - - - - chen.
Freu - - - - de.
wei - - chen, wei - - - chen.
Freu - - de, Freu - - - de.

# Abendständchen

Clemens von Brentano

Johannes Brahms
Op. 42 Nr. 1

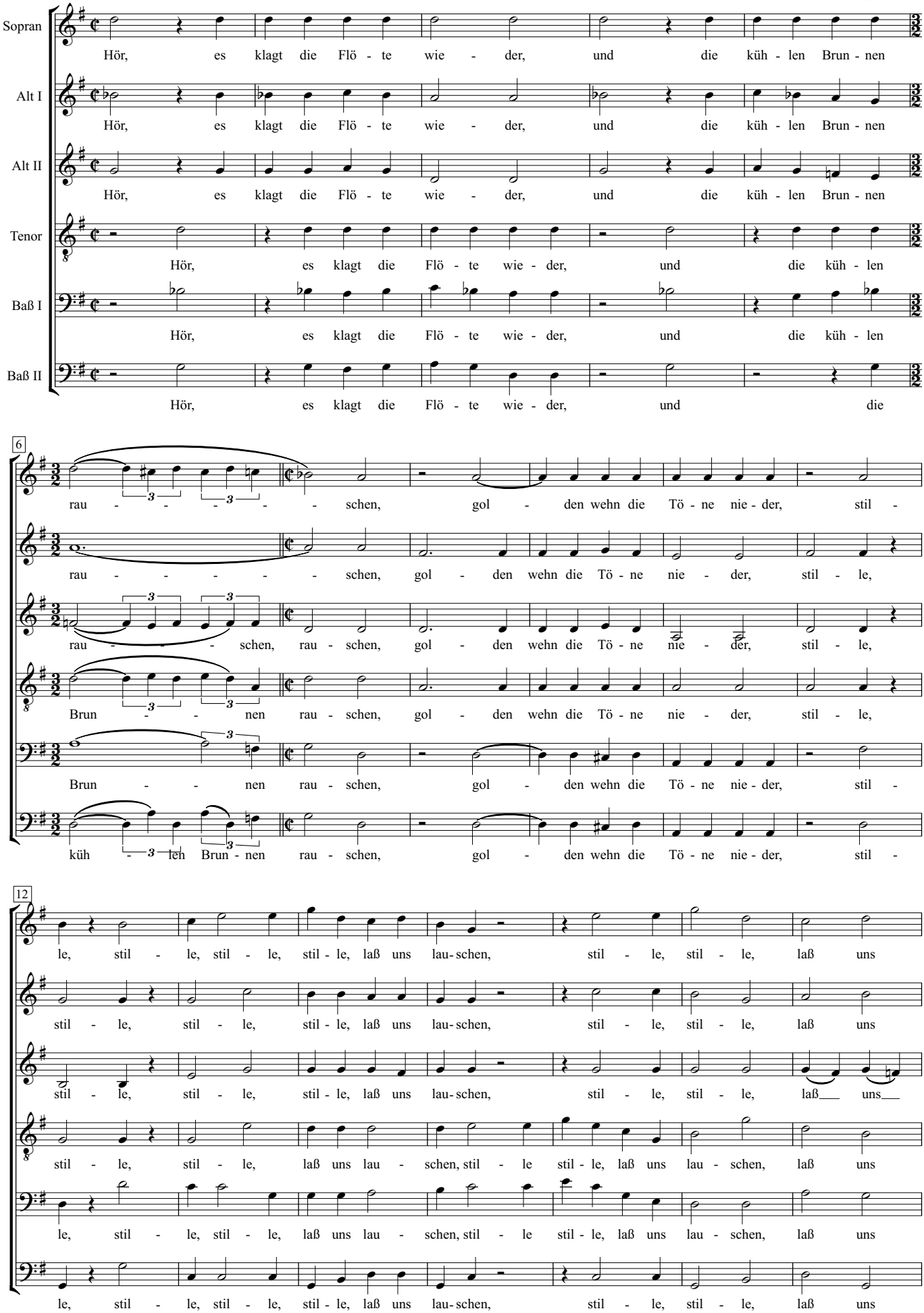

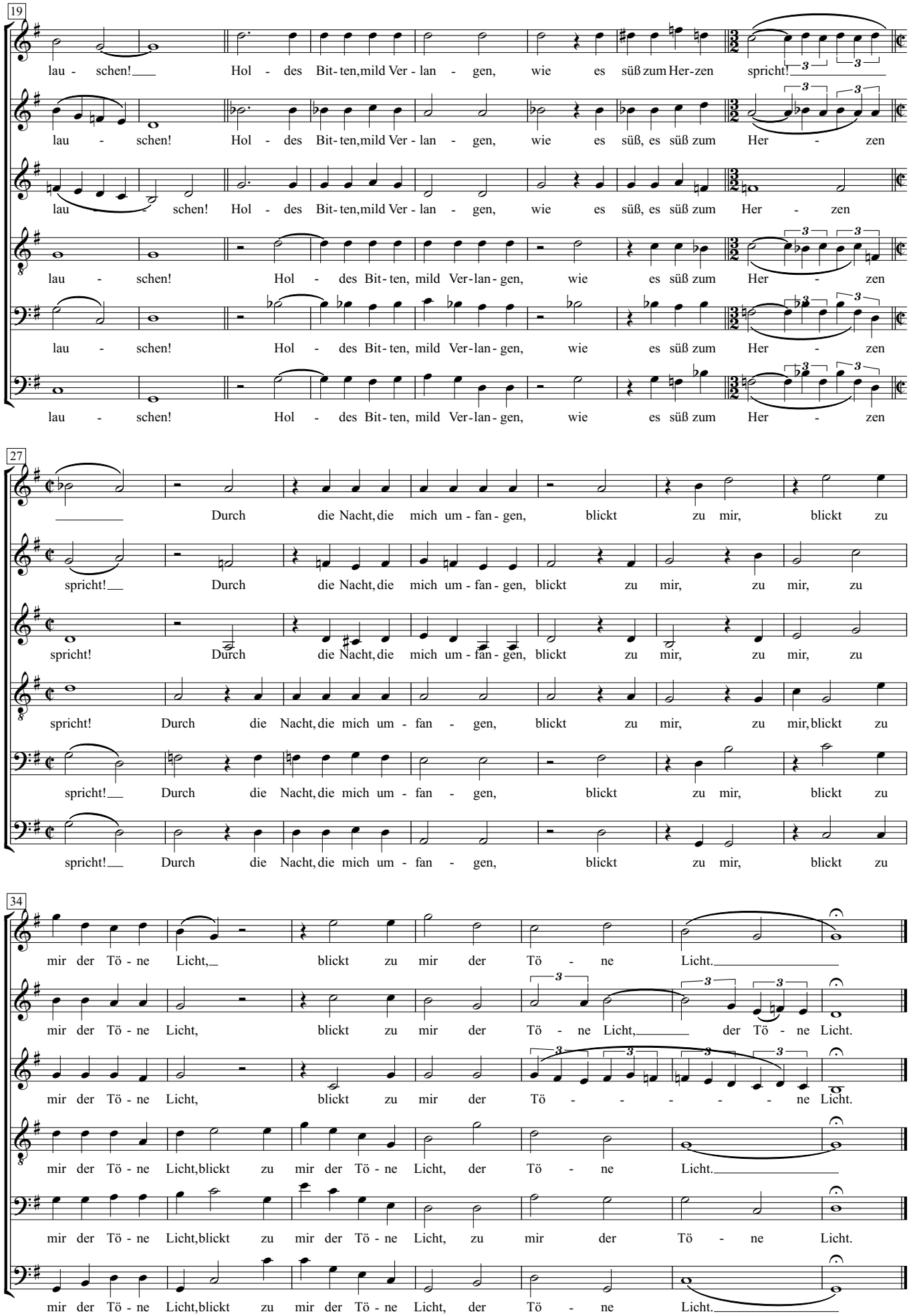
19
lau - schen! Hol - des Bit- ten,mild Ver - lan - gen, wie es süß zum Her-zen spricht!
lau - schen! Hol - des Bit- ten,mild Ver - lan - gen, wie es süß, es süß zum Her - zen
lau - schen! Hol - des Bit- ten,mild Ver - lan - gen, wie es süß, es süß zum Her - zen
lau - schen! Hol - des Bit- ten, mild Ver-lan- gen, wie es süß zum Her - zen
lau - schen! Hol - des Bit- ten, mild Ver-lan- gen, wie es süß zum Her - zen
lau - schen! Hol - des Bit- ten, mild Ver-lan- gen, wie es süß zum Her - zen
27
Durch die Nacht, die mich um - fan - gen, blickt zu mir, blickt zu
spricht! Durch die Nacht, die mich um - fan - gen, blickt zu mir, zu mir, zu
spricht! Durch die Nacht, die mich um - fan - gen, blickt zu mir, zu mir, zu
spricht! Durch die Nacht, die mich um fan - gen, blickt zu mir, zu mir, blickt zu
spricht! Durch die Nacht, die mich um - fan - gen, blickt zu mir, blickt zu
spricht! Durch die Nacht, die mich um - fan - gen, blickt zu mir, blickt zu
34
mir der Tö - ne Licht, blickt zu mir der Tö - ne Licht.
mir der Tö - ne Licht, blickt zu mir der Tö - ne Licht, der Tö - ne Licht.
mir der Tö - ne Licht, blickt zu mir der Tö - - - - - ne Licht.
mir der Tö - ne Licht, blickt zu mir der Tö - ne Licht, der Tö - ne Licht.
mir der Tö - ne Licht, blickt zu mir der Tö - ne Licht, zu mir der Tö - ne Licht.
mir der Tö - ne Licht, blickt zu mir der Tö - ne Licht, der Tö - ne Licht.

# Ein deutsches Requiem

nach Worten der heiligen Schrift, Op. 45

## 1

Johannes Brahms, 1868

arr. Andrew Raiskums, 2006

**Ziemlich langsam und mit Ausdruck**

Soprano

Alto

Tenor

Bass

**Ziemlich langsam und mit Ausdruck**

Organ

Fonds 8' 4'

*legato*

*p*

16'

Pedals

*p*

*sim.*

7

*dim.*

Copyright © 2006 Andrew Raiskums and Philip Legge, for the Choral Public Domain Library: http://www.cpdl.org/
This edition may be freely distributed, downloaded, performed, or recorded. All other rights reserved.

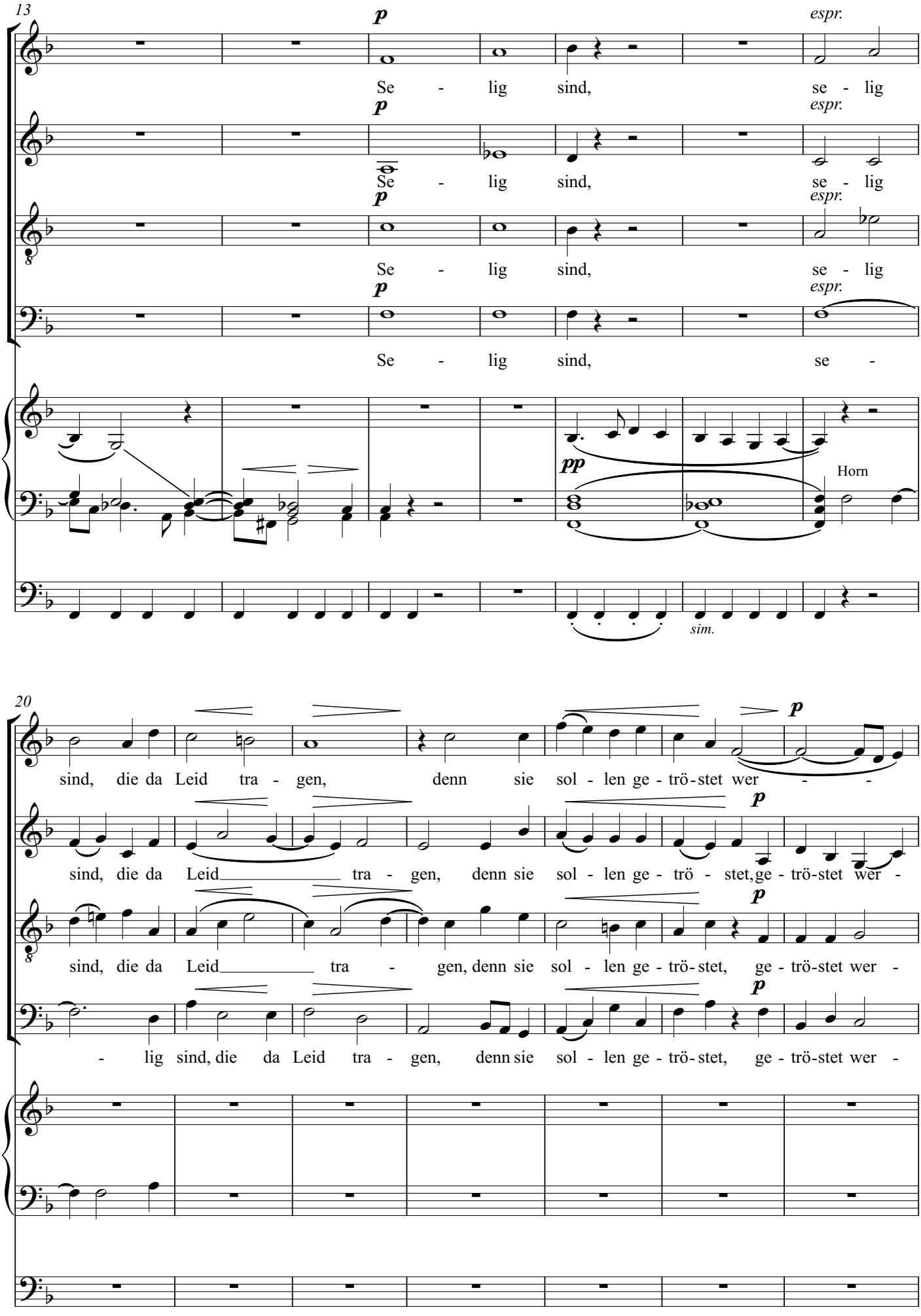
13
p
espr.
Se - lig sind, se - lig
pp
Horn
sim.
20
sind, die da Leid tra - gen, denn sie sol - len ge - trö - stet wer - -
sind, die da Leid tra - gen, denn sie sol - len ge - trö - stet, ge - trö - stet wer -
- lig sind, die da Leid tra - gen, denn sie sol - len ge - trö - stet, ge - trö - stet wer -

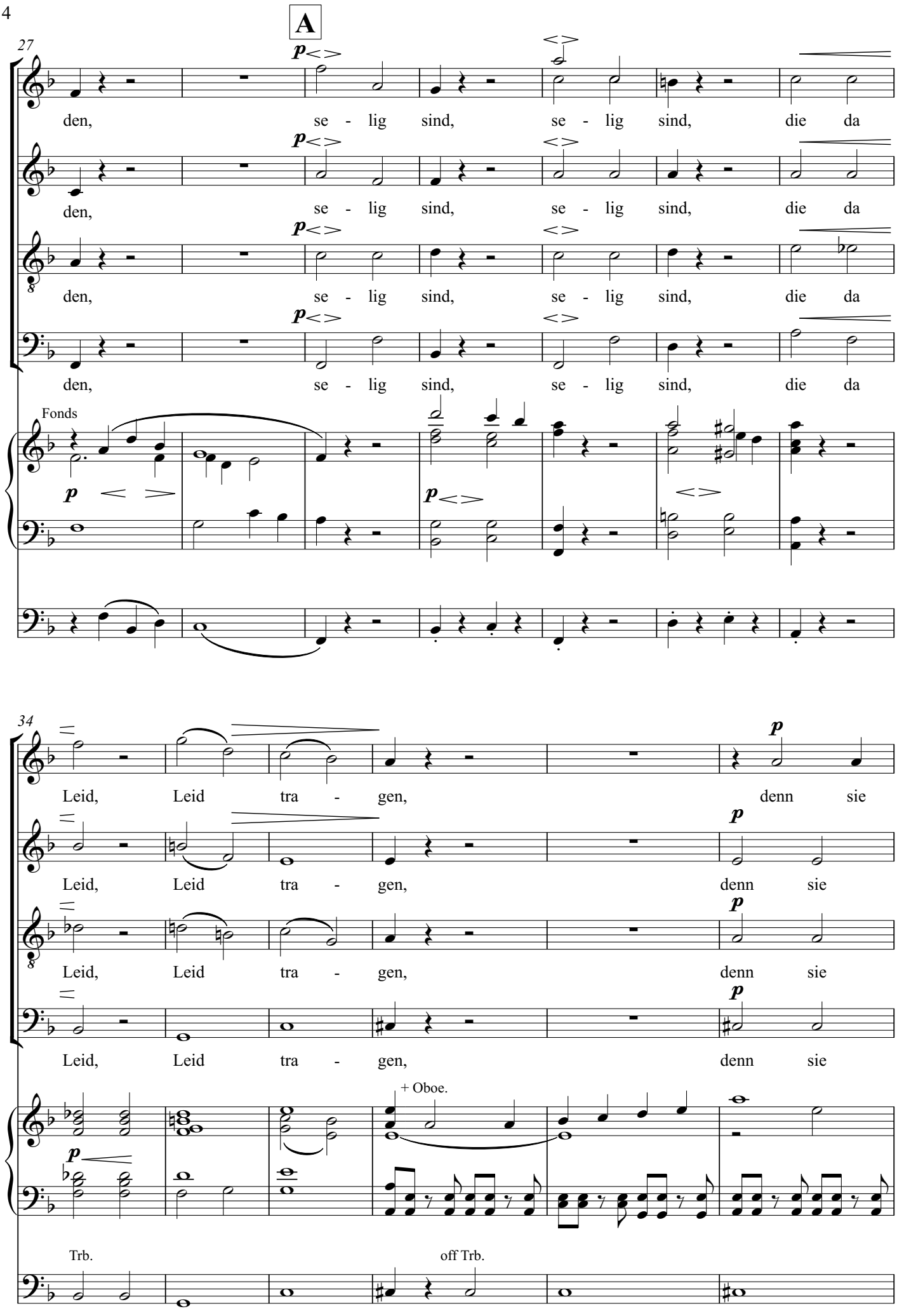
A
27
den, se - lig sind, se - lig sind, die da
Fonds
34
Leid, Leid tra - gen, denn sie
+ Oboe.
Trb.
off Trb.

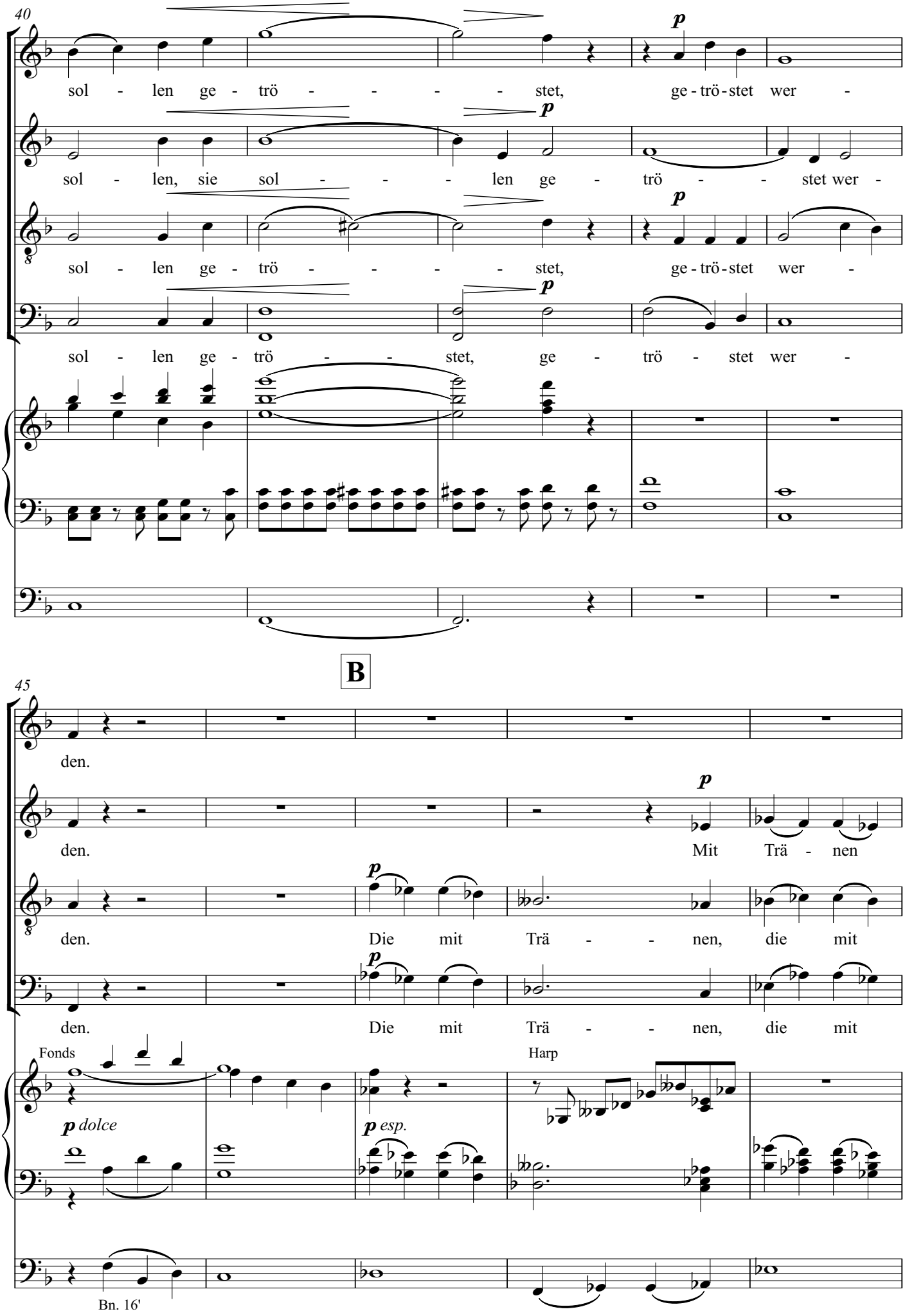
40
sol - len ge - trö - - - - stet, ge - trö - stet wer -
sol - len, sie sol - - - len ge - trö - - stet wer -
sol - len ge - trö - - - - stet, ge - trö - stet wer -
sol - len ge - trö - - stet, ge - trö - stet wer -
B
45
den.
den. Mit Trä - nen
den. Die mit Trä - - nen, die mit
den. Die mit Trä - - nen, die mit
Fonds
Harp
p dolce
p esp.
Bn. 16'

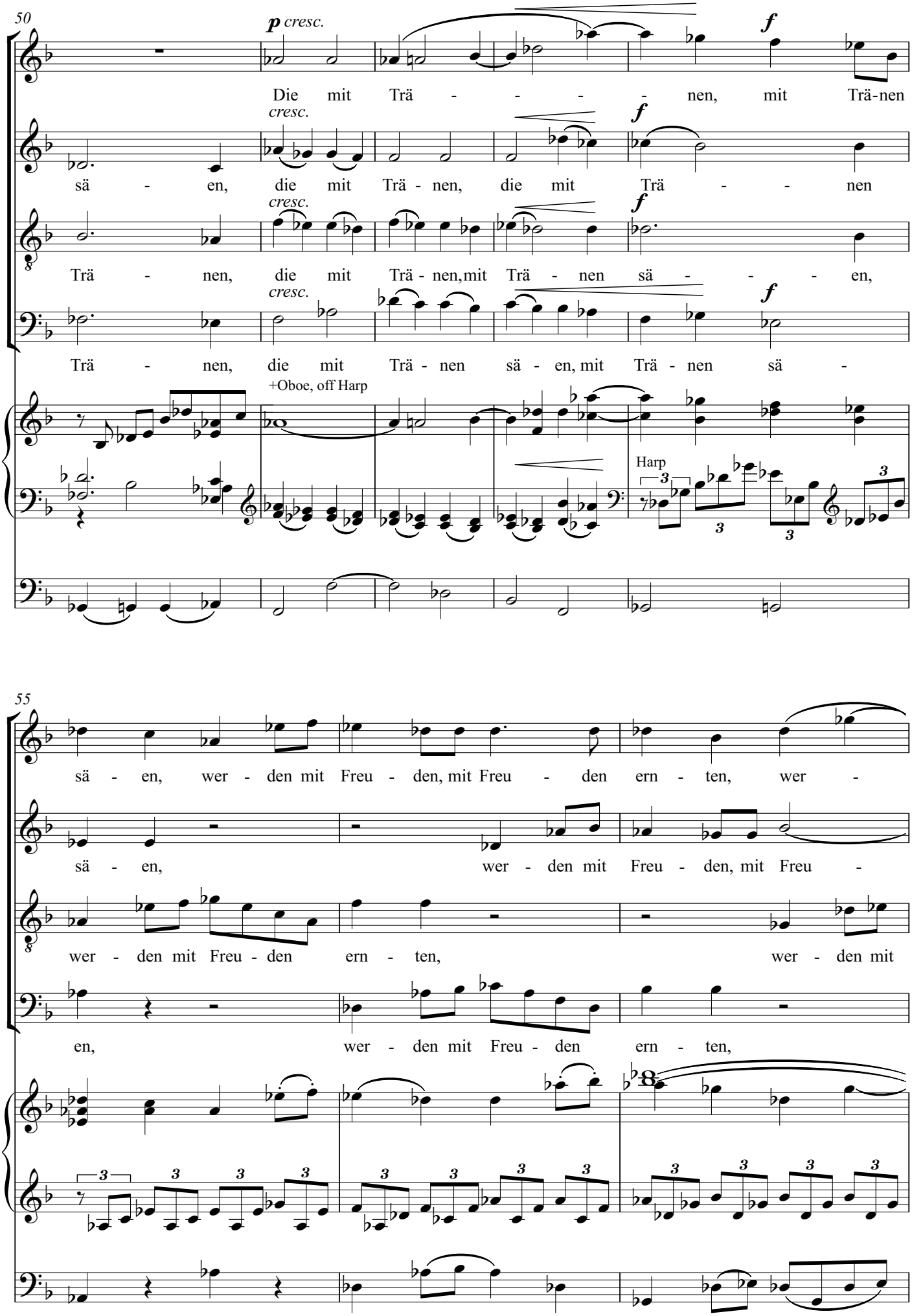
50
p cresc.
f
Die mit Trä - - - - nen, mit Trä-nen
cresc.
f
sä - en, die mit Trä - nen, die mit Trä - - nen
cresc.
f
Trä - nen, die mit Trä - nen, mit Trä - nen sä - - - en,
cresc.
f
Trä - nen, die mit Trä - nen sä - en, mit Trä - nen sä -
+Oboe, off Harp
Harp
55
sä - en, wer - den mit Freu - den, mit Freu - den ern - ten, wer -
sä - en, wer - den mit Freu - den, mit Freu -
wer - den mit Freu - den ern - ten, wer - den mit
en, wer - den mit Freu - den ern - ten,

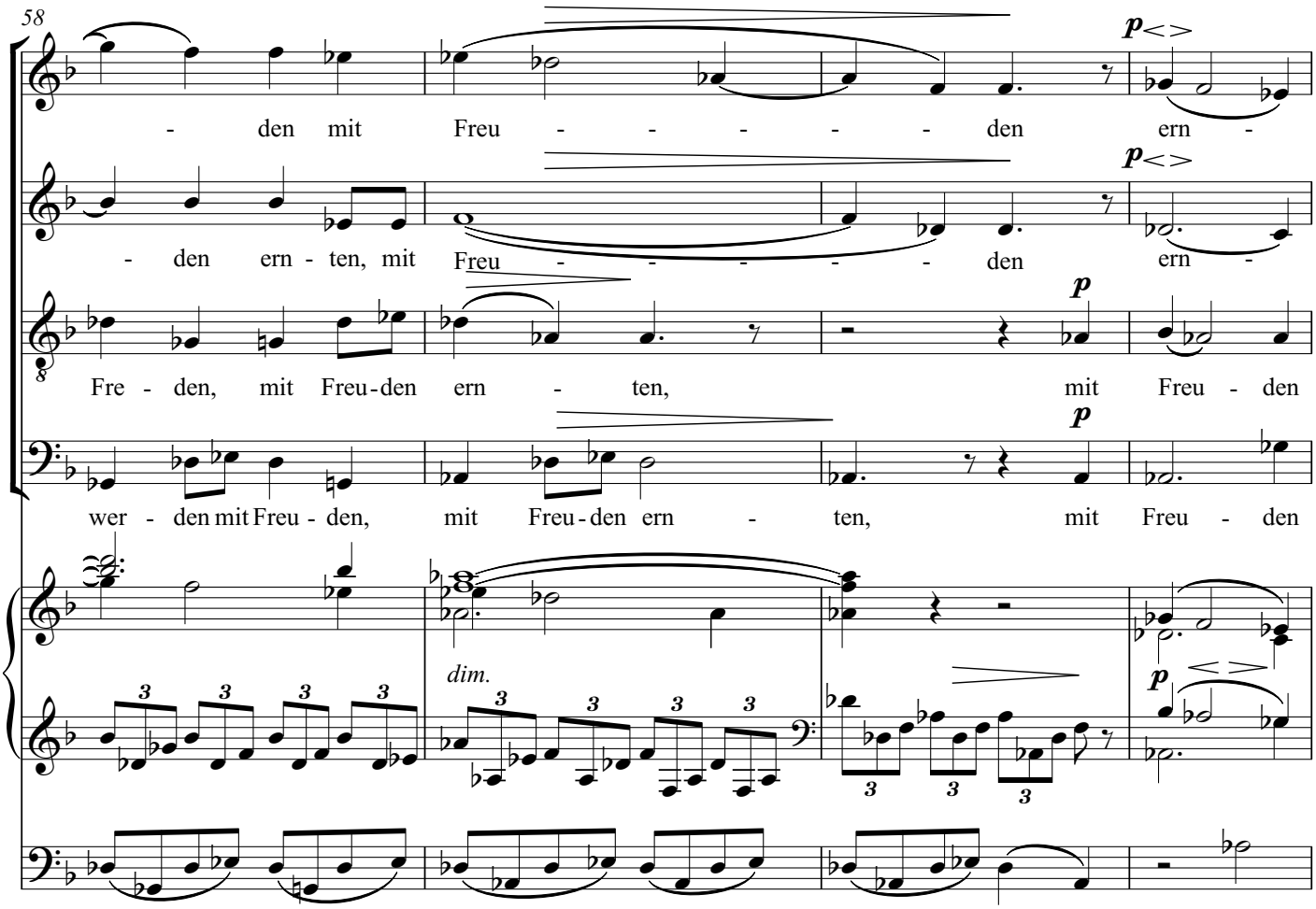
58
den mit Freu - - - - - den ern -
den ern - ten, mit Freu - - - - - den ern -
Fre - den, mit Freu - den ern - ten, mit Freu - den
wer - den mit Freu - den, mit Freu - den ern - ten, mit Freu - den
dim.
p

C

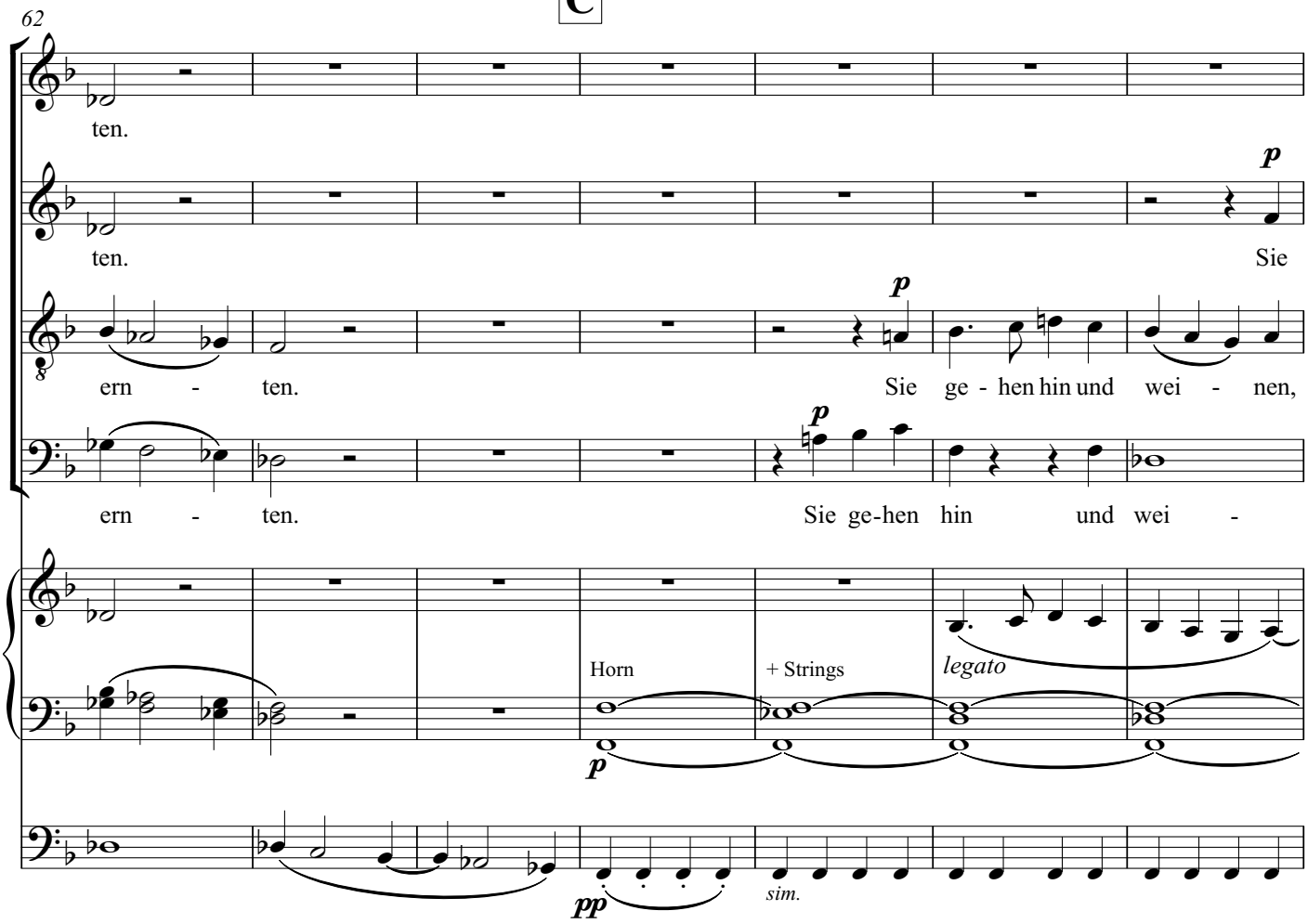
62
ten.
ten. Sie
ern - ten. Sie ge - hen hin und wei - nen,
ern - ten. Sie ge-hen hin und wei -
Horn
+ Strings
legato
sim.
p
pp

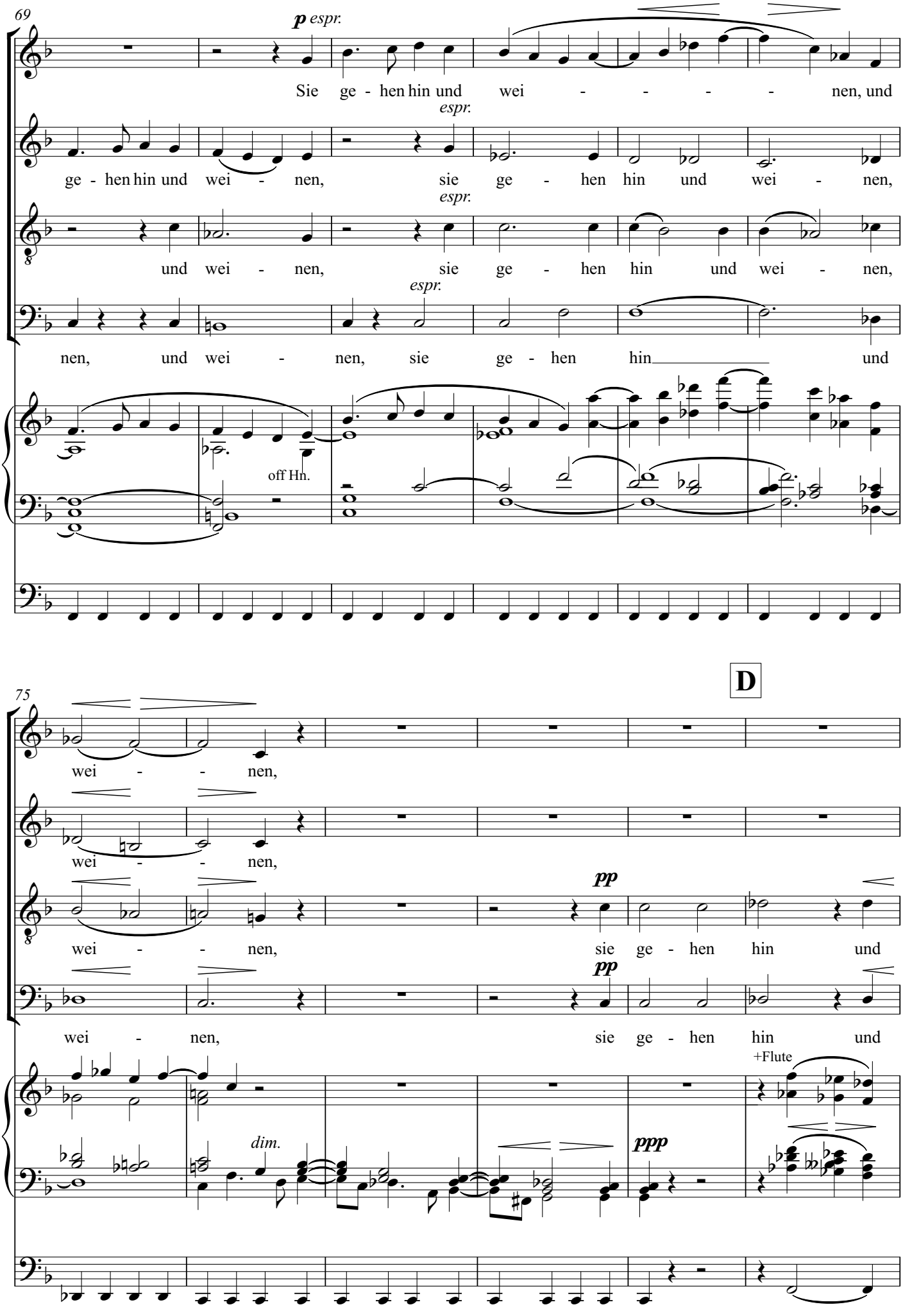
69
p espr.
Sie ge - hen hin und wei - - - - - nen, und
espr.
ge - hen hin und wei - nen, sie ge - hen hin und wei - nen,
espr.
und wei - nen, sie ge - hen hin und wei - nen,
espr.
nen, und wei - nen, sie ge - hen hin und
off Hn.
75
D
wei - - nen,
wei - - nen,
pp
wei - - nen, sie ge - hen hin und
pp
wei - nen, sie ge - hen hin und
+Flute
dim.
ppp

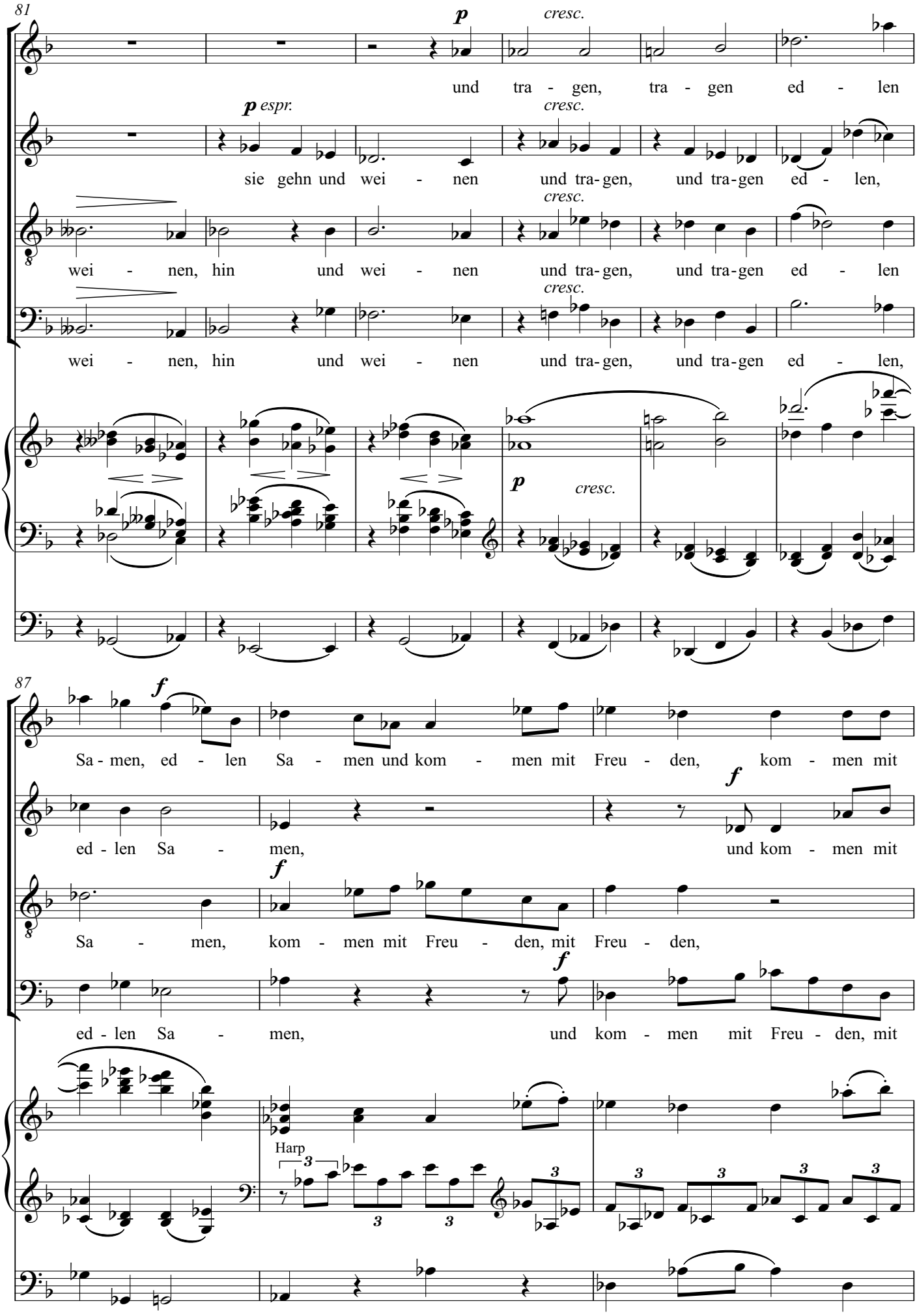
81
p
cresc.
und tra - gen, tra - gen ed - len
p espr.
cresc.
sie gehn und wei - nen und tra-gen, und tra-gen ed - len,
cresc.
wei - nen, hin und wei - nen und tra-gen, und tra-gen ed - len
cresc.
wei - nen, hin und wei - nen und tra-gen, und tra-gen ed - len,
p
cresc.
87
f
Sa - men, ed - len Sa - men und kom - men mit Freu - den, kom - men mit
ed - len Sa - men,
f
und kom - men mit
f
Sa - men, kom - men mit Freu - den, mit Freu - den,
f
ed - len Sa - men, und kom - men mit Freu - den, mit
Harp

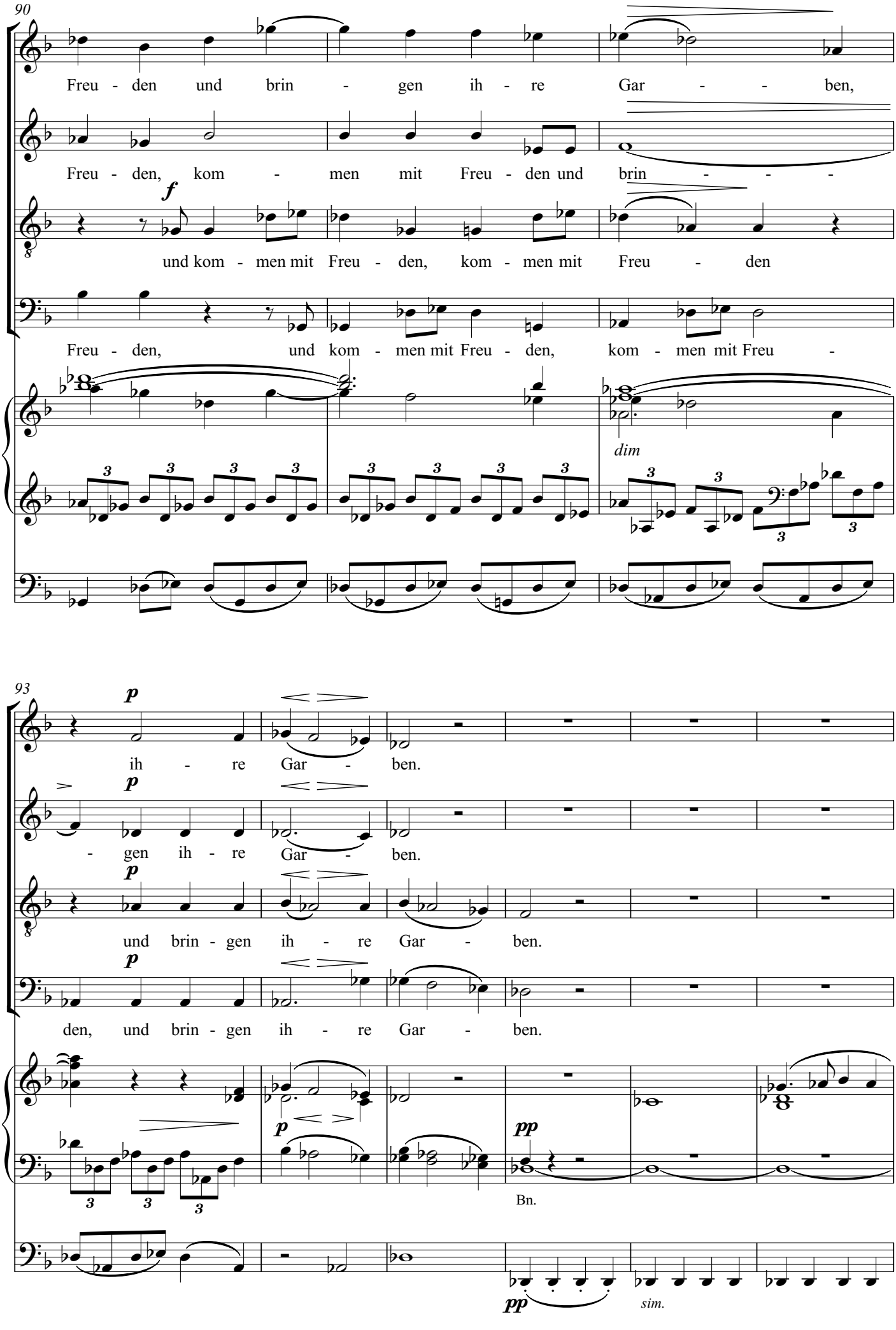
90
Freu - den und brin - gen ih - re Gar - - ben,
Freu - den, kom - men mit Freu - den und brin - - -
f
und kom - men mit Freu - den, kom - men mit Freu - den
Freu - den, und kom - men mit Freu - den, kom - men mit Freu -
dim
93
p
ih - re Gar - ben.
- gen ih - re Gar - ben.
und brin - gen ih - re Gar - ben.
den, und brin - gen ih - re Gar - ben.
pp
Bn.
pp
sim.

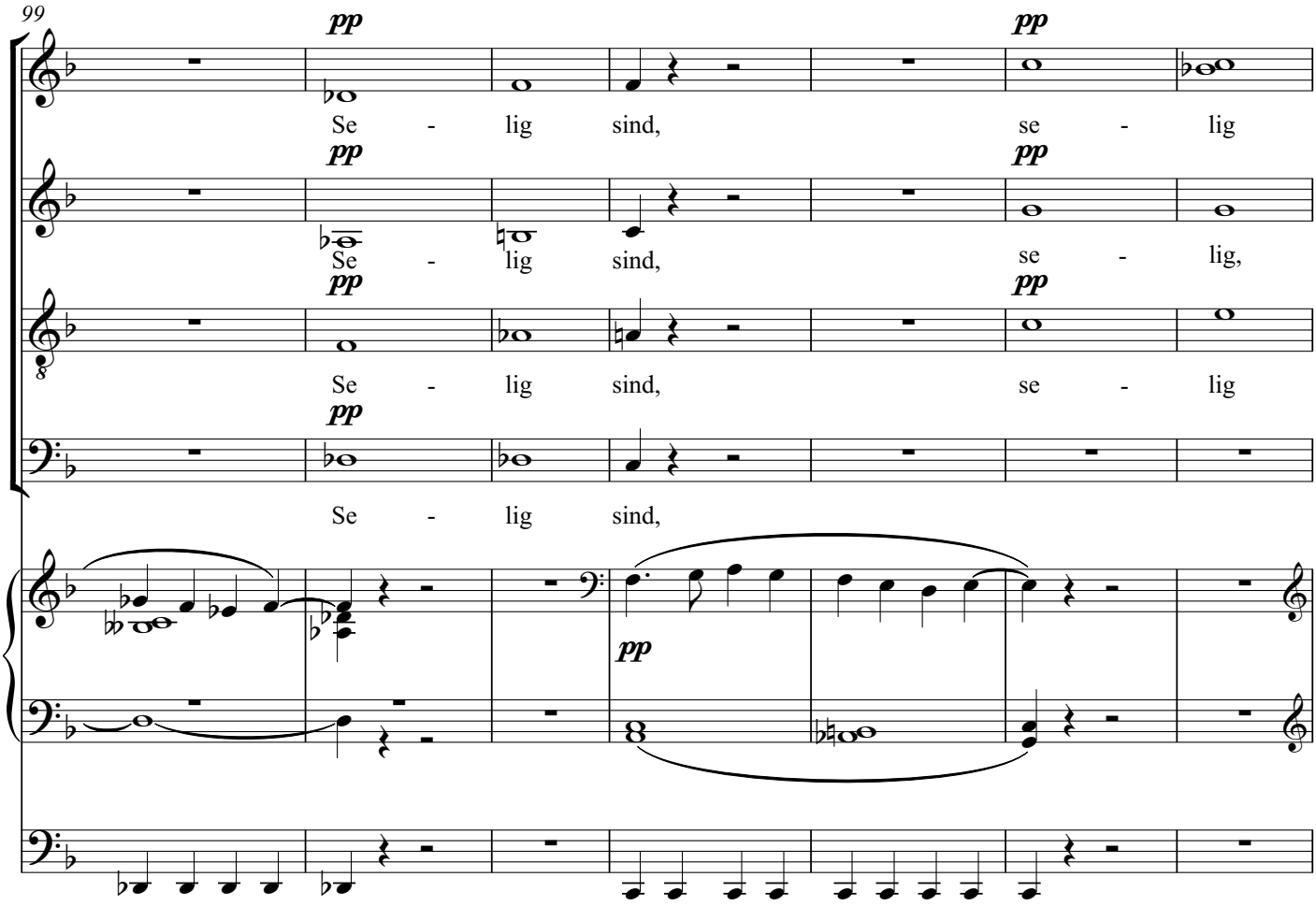
99
pp
Se - lig sind,
pp
Se - lig sind, se - lig
pp
Se - lig sind,
pp
Se - lig sind, se - lig,
pp
Se - lig sind,
pp
Se - lig sind, se - lig
pp

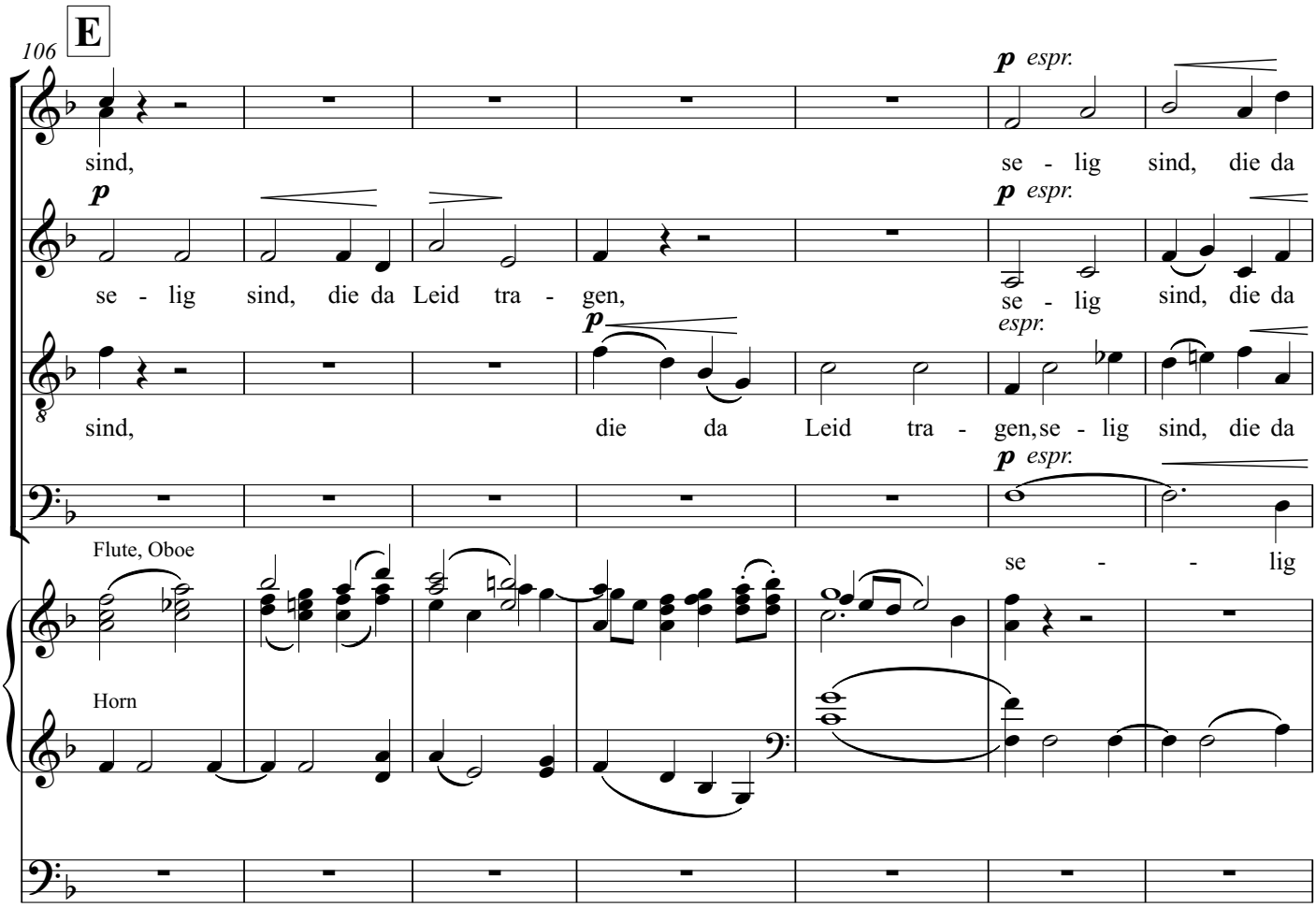
106
E
sind,
p espr.
se - lig sind, die da
p
se - lig sind, die da Leid tra - gen,
p espr.
se - lig sind, die da
sind,
p espr.
die da Leid tra - gen, se - lig sind, die da
Flute, Oboe
p espr.
se - lig
Horn

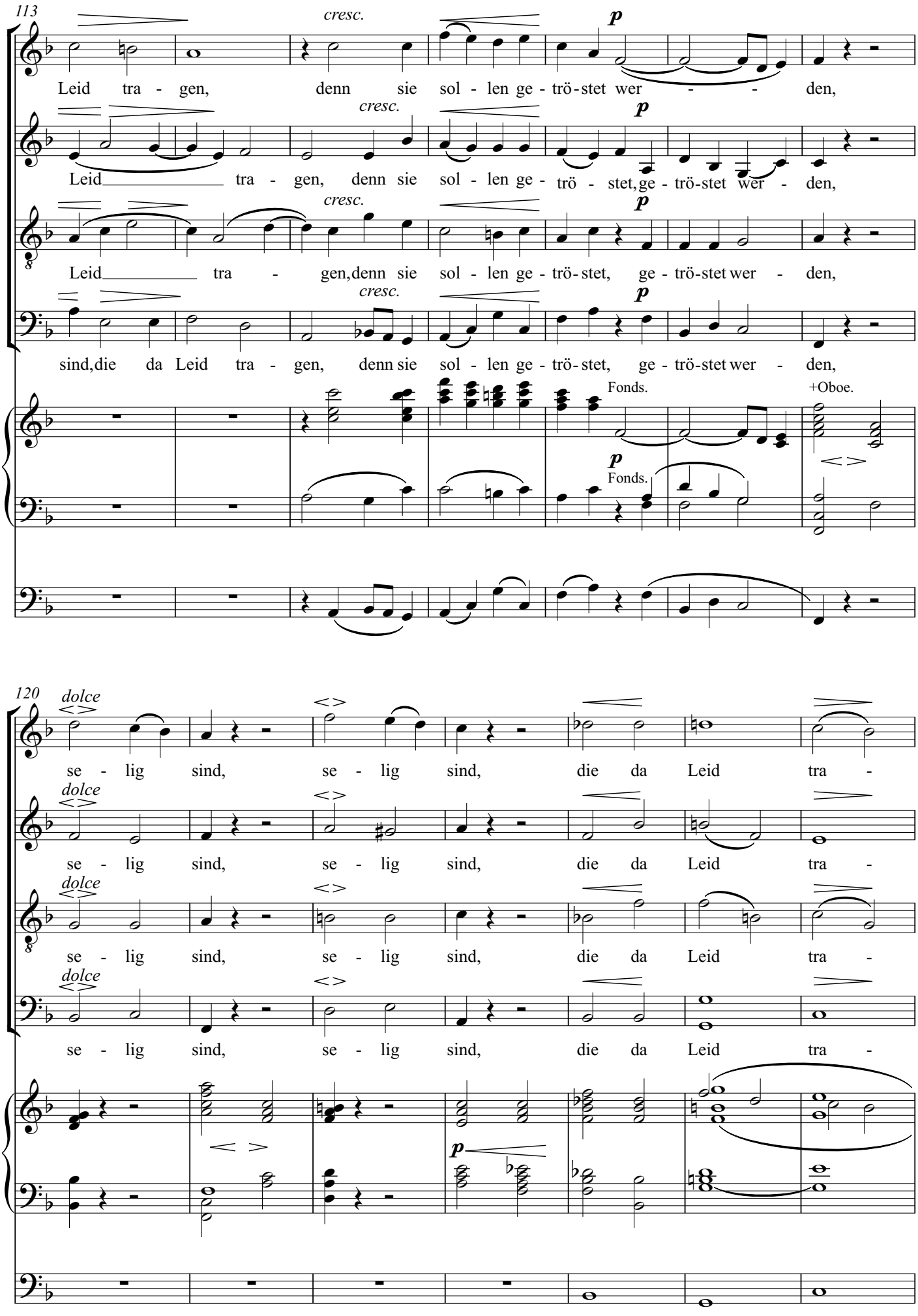
113
cresc.
p
Leid tra - gen, denn sie sol - len ge - trö - stet wer - - den,
Leid tra - gen, denn sie sol - len ge - trö - stet, ge - trö - stet wer - den,
Leid tra - gen, denn sie sol - len ge - trö - stet, ge - trö - stet wer - den,
sind, die da Leid tra - gen, denn sie sol - len ge - trö - stet, ge - trö - stet wer - den,
Fonds.
+Oboe.
120
dolce
se - lig sind, se - lig sind, die da Leid tra -

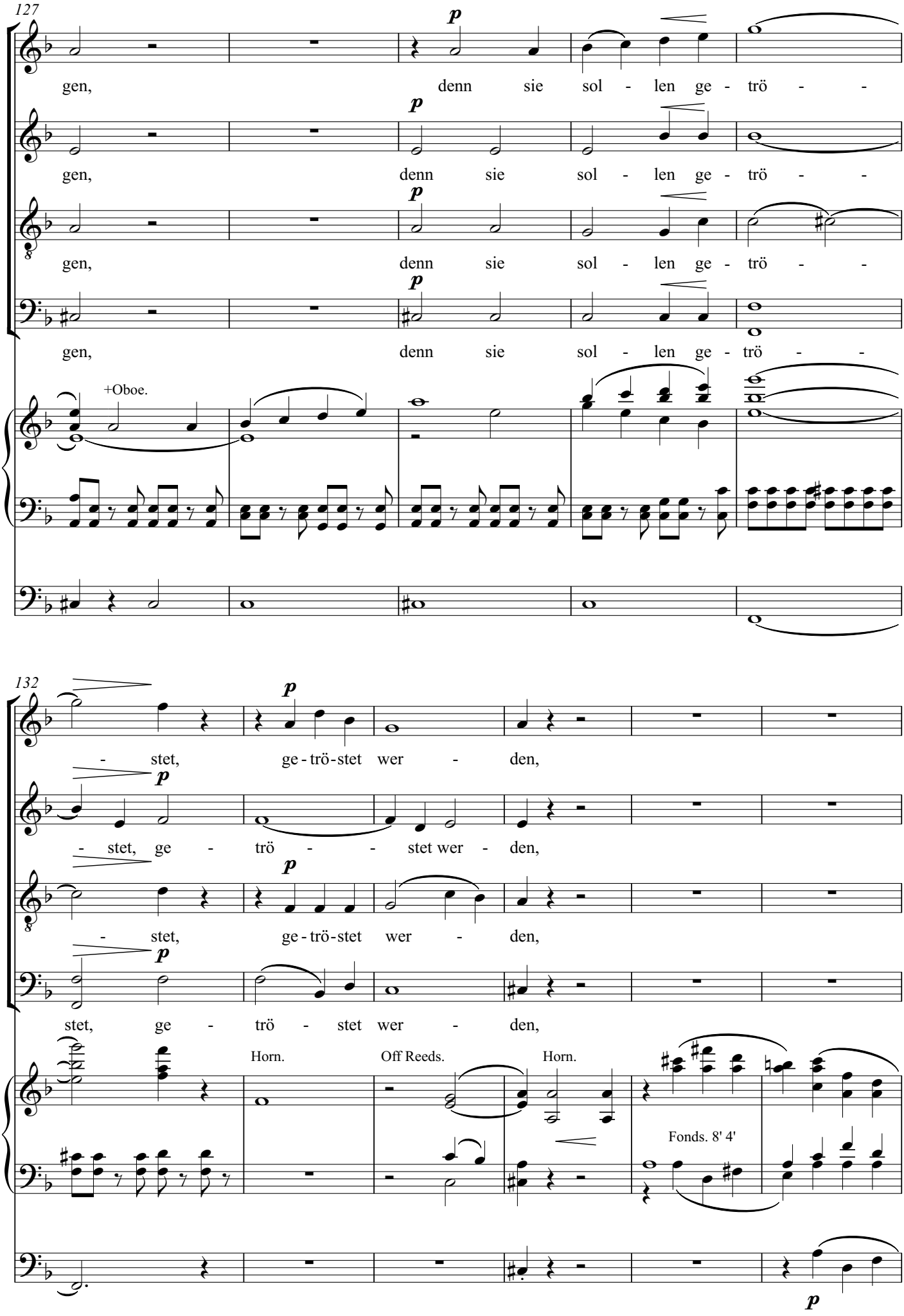
127
gen, denn sie sol - len ge - trö - -
gen, denn sie sol - len ge - trö - -
gen, denn sie sol - len ge - trö - -
gen, denn sie sol - len ge - trö - -
+Oboe.
132
- stet, ge-trö-stet wer - den,
- stet, ge - trö - - stet wer - den,
- stet, ge-trö-stet wer - den,
stet, ge - trö - stet wer - den,
Horn.
Off Reeds.
Horn.
Fonds. 8' 4'

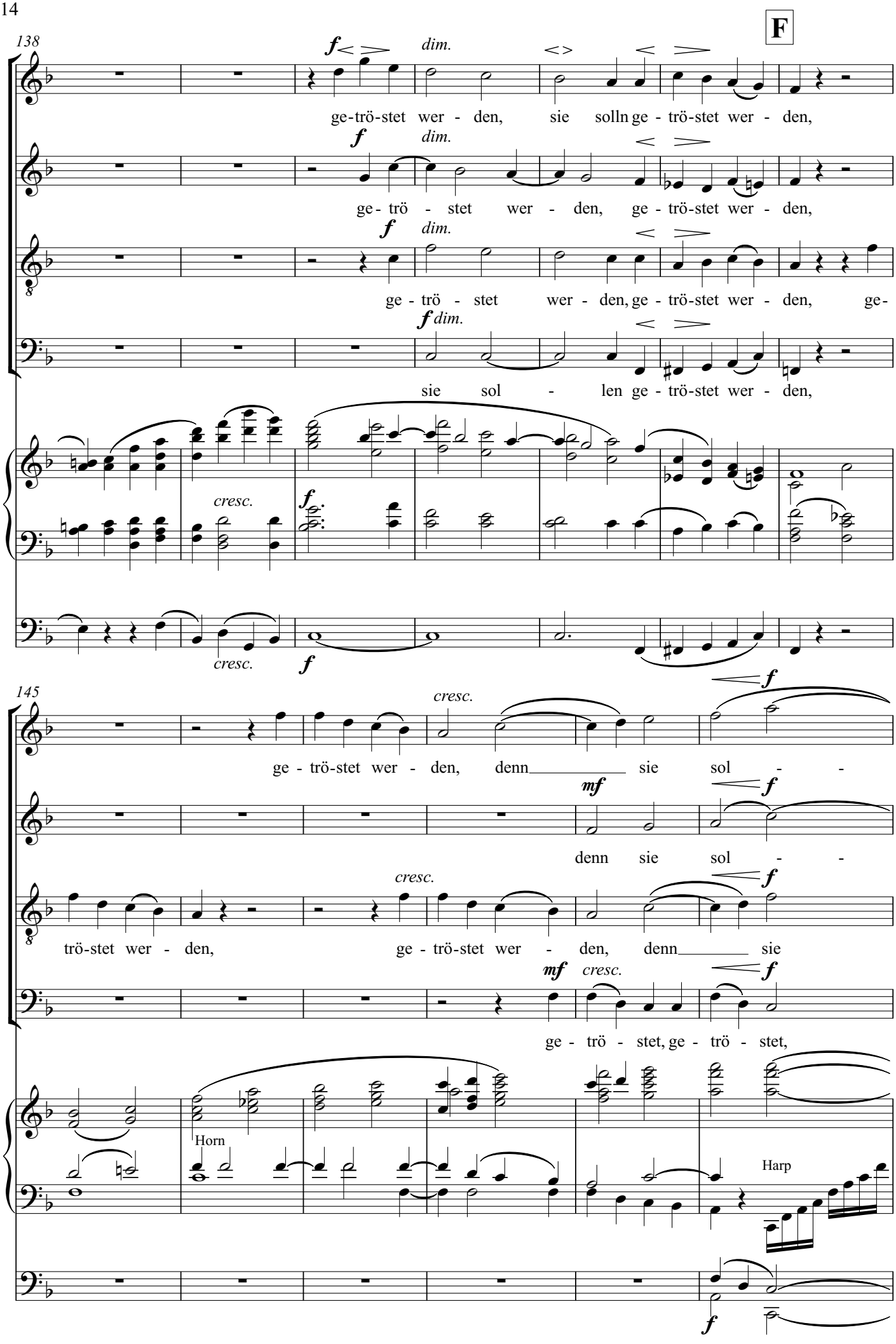
F
138
f dim.
ge-trö-stet wer - den, sie solln ge - trö-stet wer - den,
ge- trö - stet wer - den, ge - trö-stet wer - den,
ge - trö - stet wer - den, ge - trö-stet wer - den, ge-
sie sol - len ge - trö-stet wer - den,
cresc.
145
ge - trö-stet wer - den, denn sie sol -
mf
denn sie sol -
trö-stet wer - den, ge - trö-stet wer - den, denn sie
ge - trö - stet, ge - trö - stet,
Horn
Harp

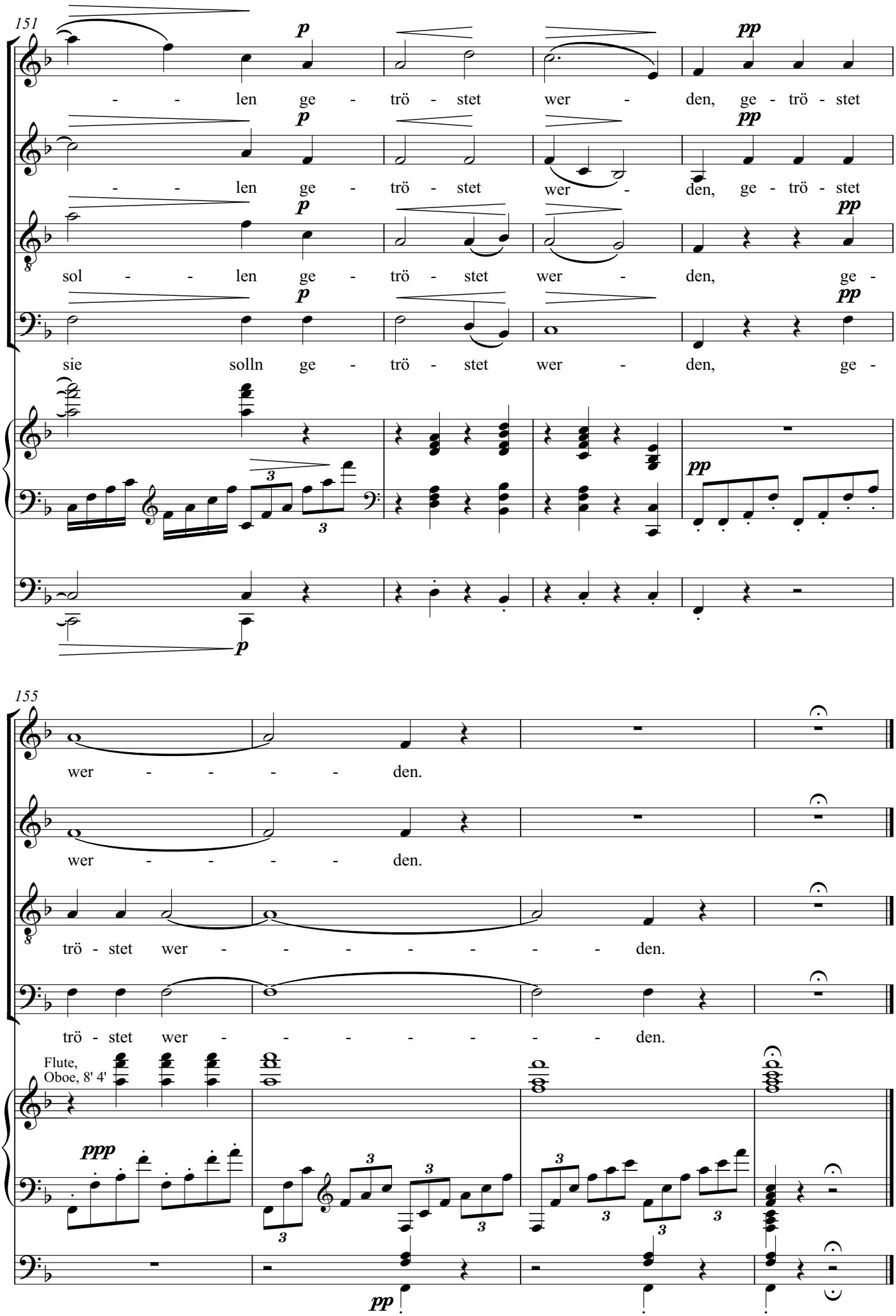
151
p
pp
- - len ge - trö - stet wer - den, ge - trö - stet
- - len ge - trö - stet wer - den, ge - trö - stet
sol - - len ge - trö - stet wer - den, ge -
sie solln ge - trö - stet wer - den, ge -
pp
p
155
wer - - - - - den.
wer - - - - - den.
trö - stet wer - - - - - - - den.
trö - stet wer - - - - - - - den.
Flute,
Oboe, 8' 4'
ppp
pp

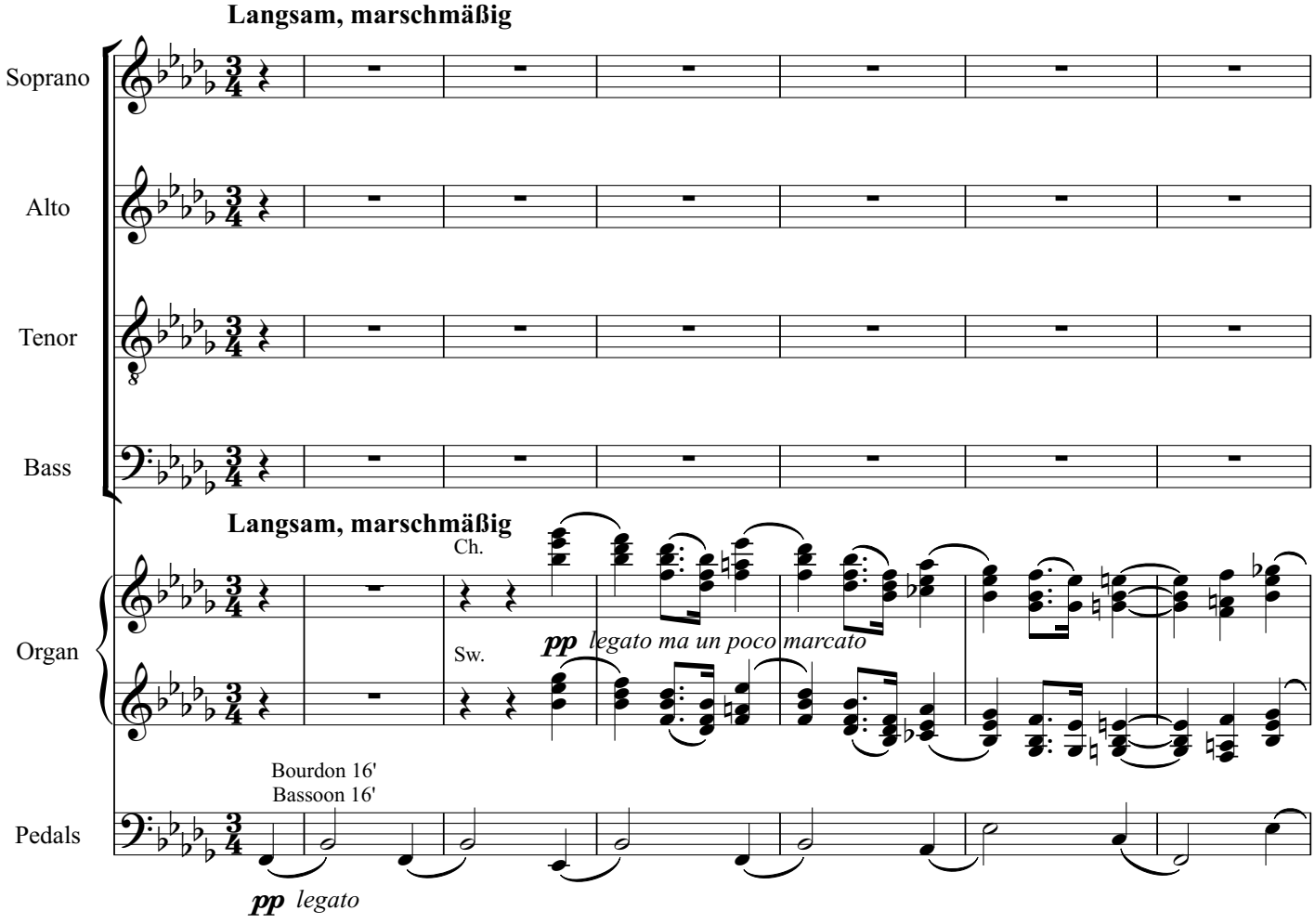
Langsam, marschmäßig
Soprano
Alto
Tenor
Bass
Langsam, marschmäßig
Ch.
Organ
Sw.
pp legato ma un poco marcato
Bourdon 16'
Bassoon 16'
Pedals
pp legato

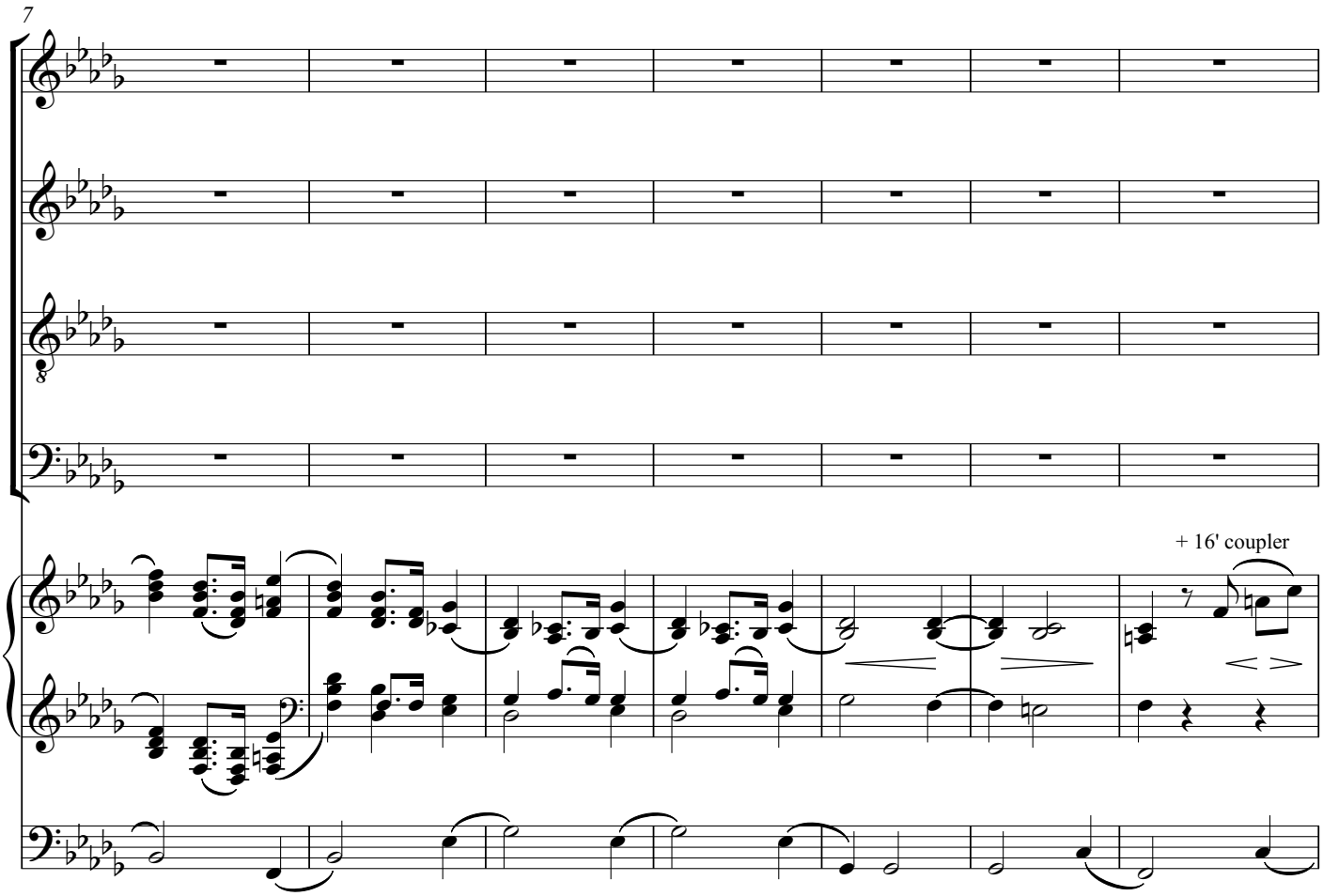
7
+ 16' coupler

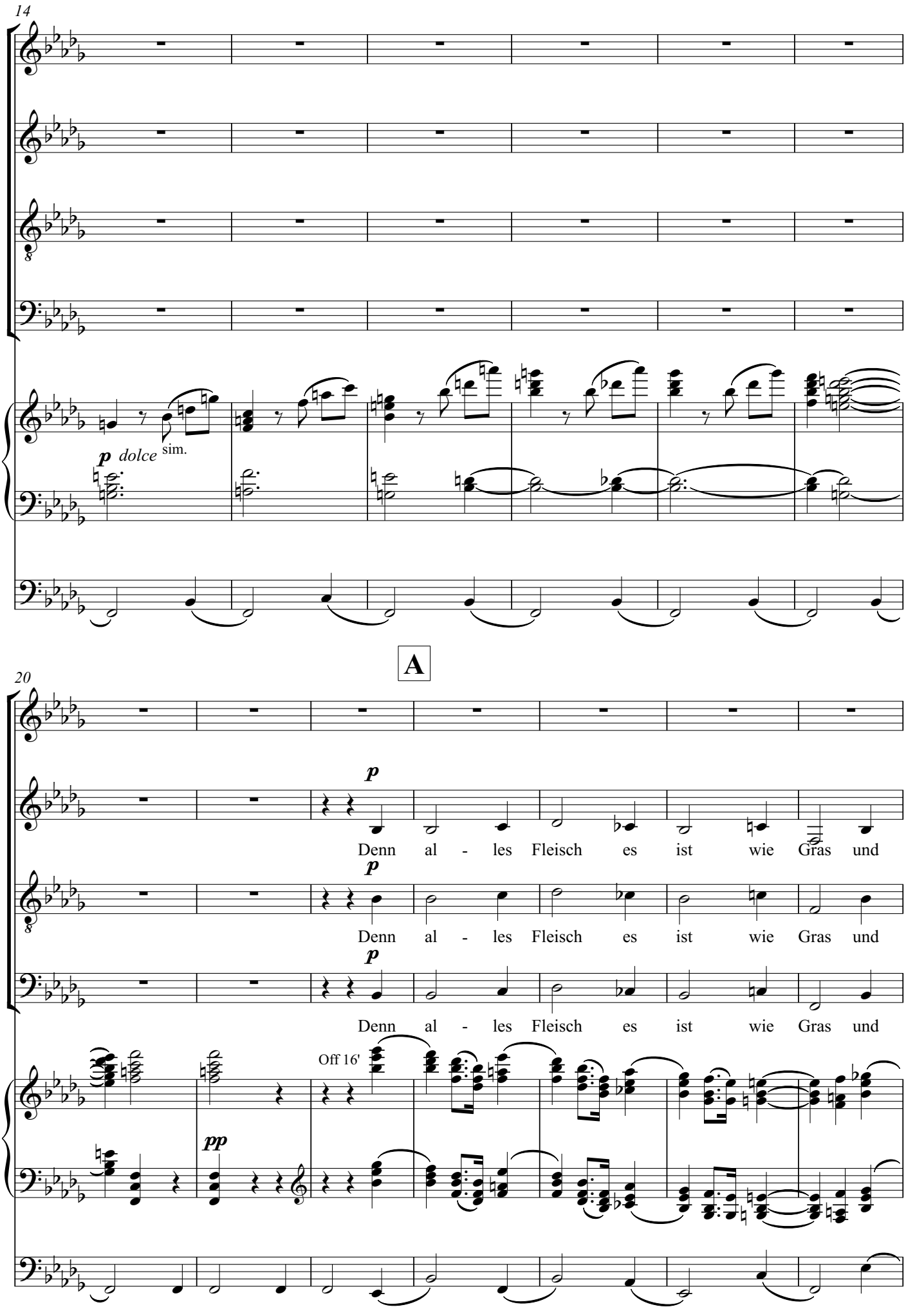
14
p dolce sim.
A
20
p
Denn al - les Fleisch es ist wie Gras und
p
Denn al - les Fleisch es ist wie Gras und
p
Denn al - les Fleisch es ist wie Gras und
Off 16'
pp

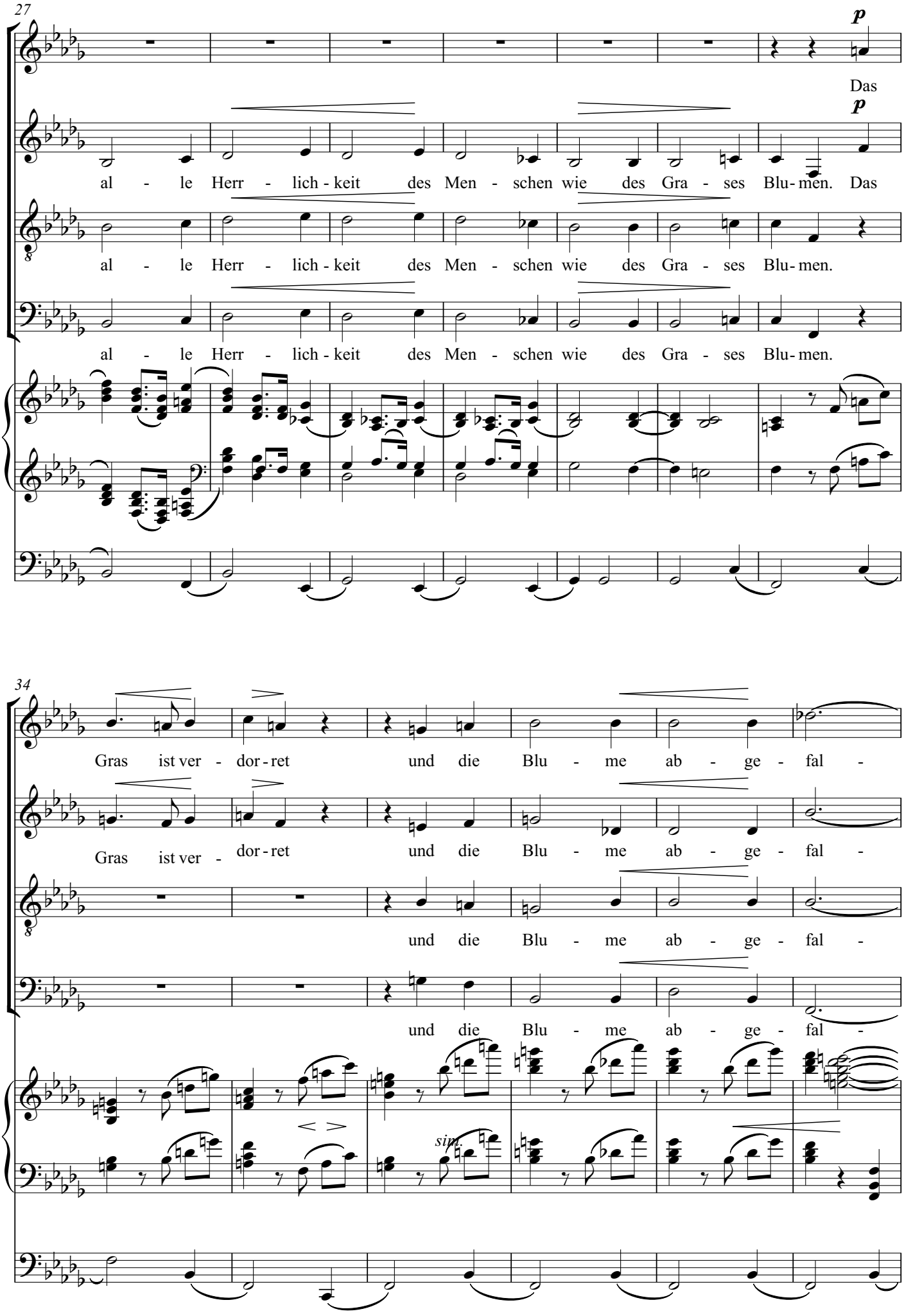
27
p
Das
p
al - le Herr - lich - keit des Men - schen wie des Gra - ses Blu - men. Das
al - le Herr - lich - keit des Men - schen wie des Gra - ses Blu - men.
al - le Herr - lich - keit des Men - schen wie des Gra - ses Blu - men.
34
Gras ist ver - dor - ret und die Blu - me ab - ge - fal -
Gras ist ver - dor - ret und die Blu - me ab - ge - fal -
und die Blu - me ab - ge - fal -
und die Blu - me ab - ge - fal -
sim.

**B**

40

len.

len.

len.

len.

*pp* *sempre legato* *poco a poco cresc.*

46

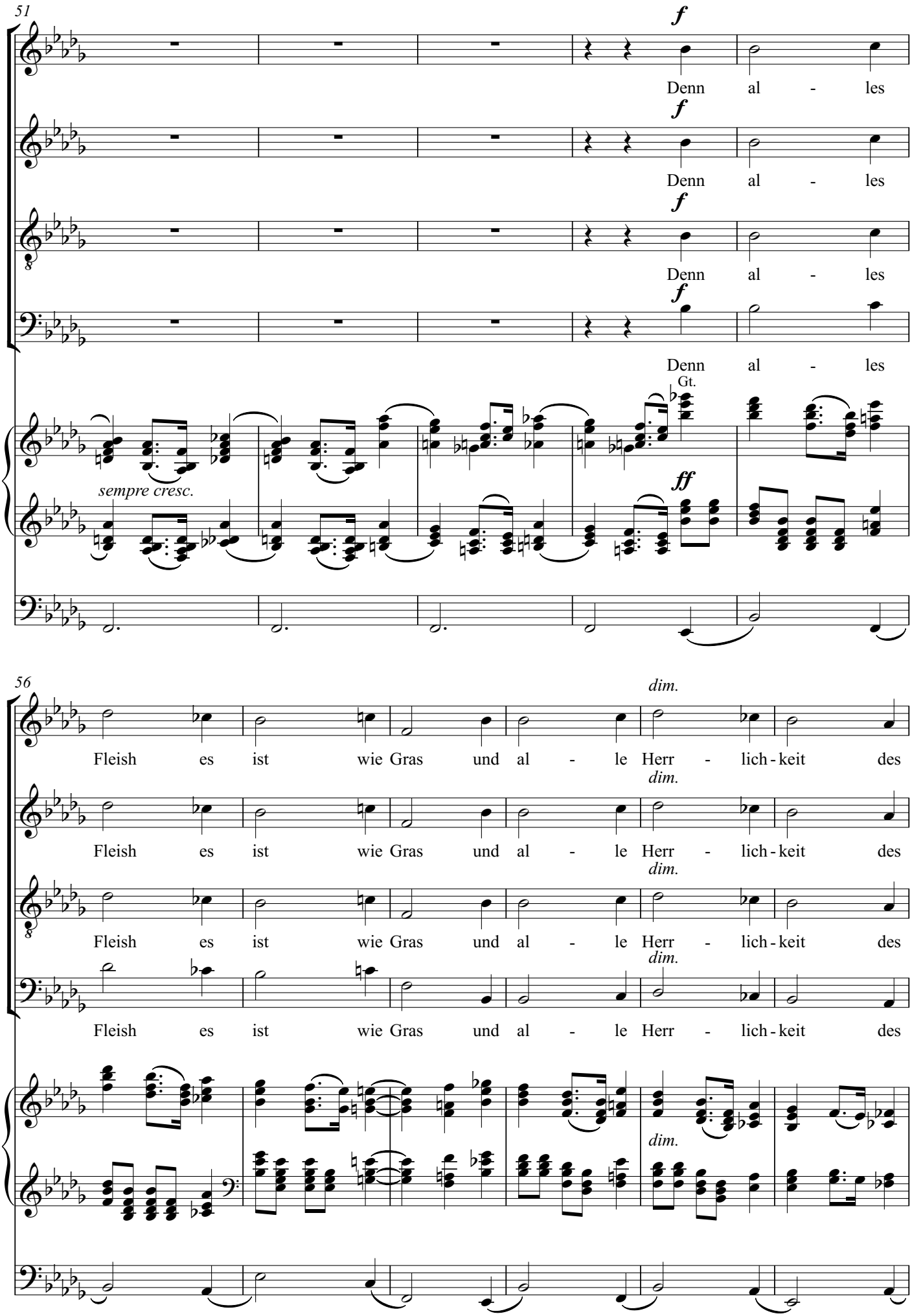
51
f
Denn al - les
Gt.
sempre cresc.
ff
56
dim.
Fleish es ist wie Gras und al - le Herr - lich - keit des

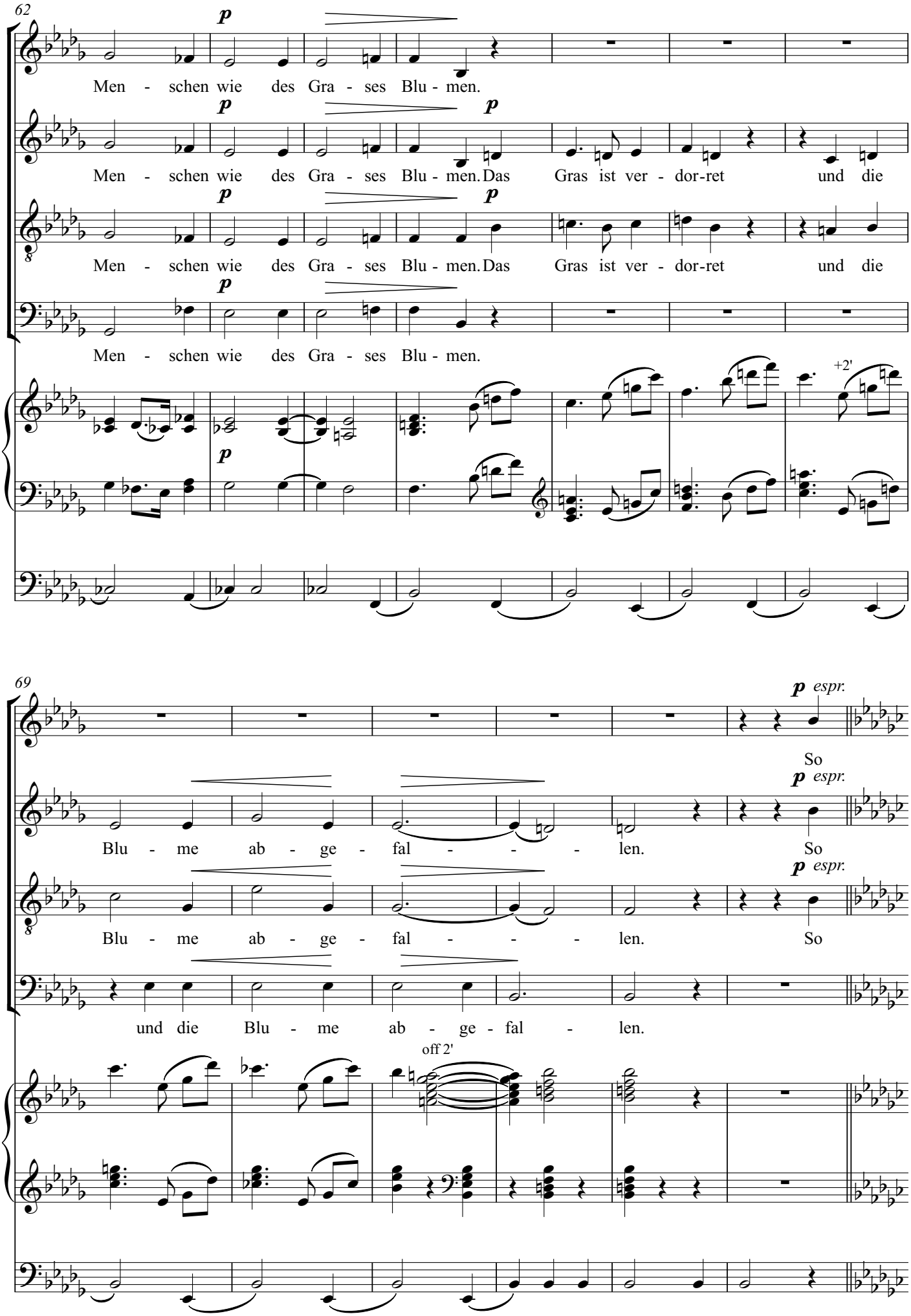
62
p
Men - schen wie des Gra - ses Blu - men.
p
Men - schen wie des Gra - ses Blu - men. Das Gras ist ver - dor-ret und die
p
Men - schen wie des Gra - ses Blu - men. Das Gras ist ver - dor-ret und die
p
Men - schen wie des Gra - ses Blu - men.
+2'
p
69
p espr.
So
p espr.
Blu - me ab - ge - fal - - - len. So
p espr.
Blu - me ab - ge - fal - - - len. So
und die Blu - me ab - ge - fal - len.
off 2'

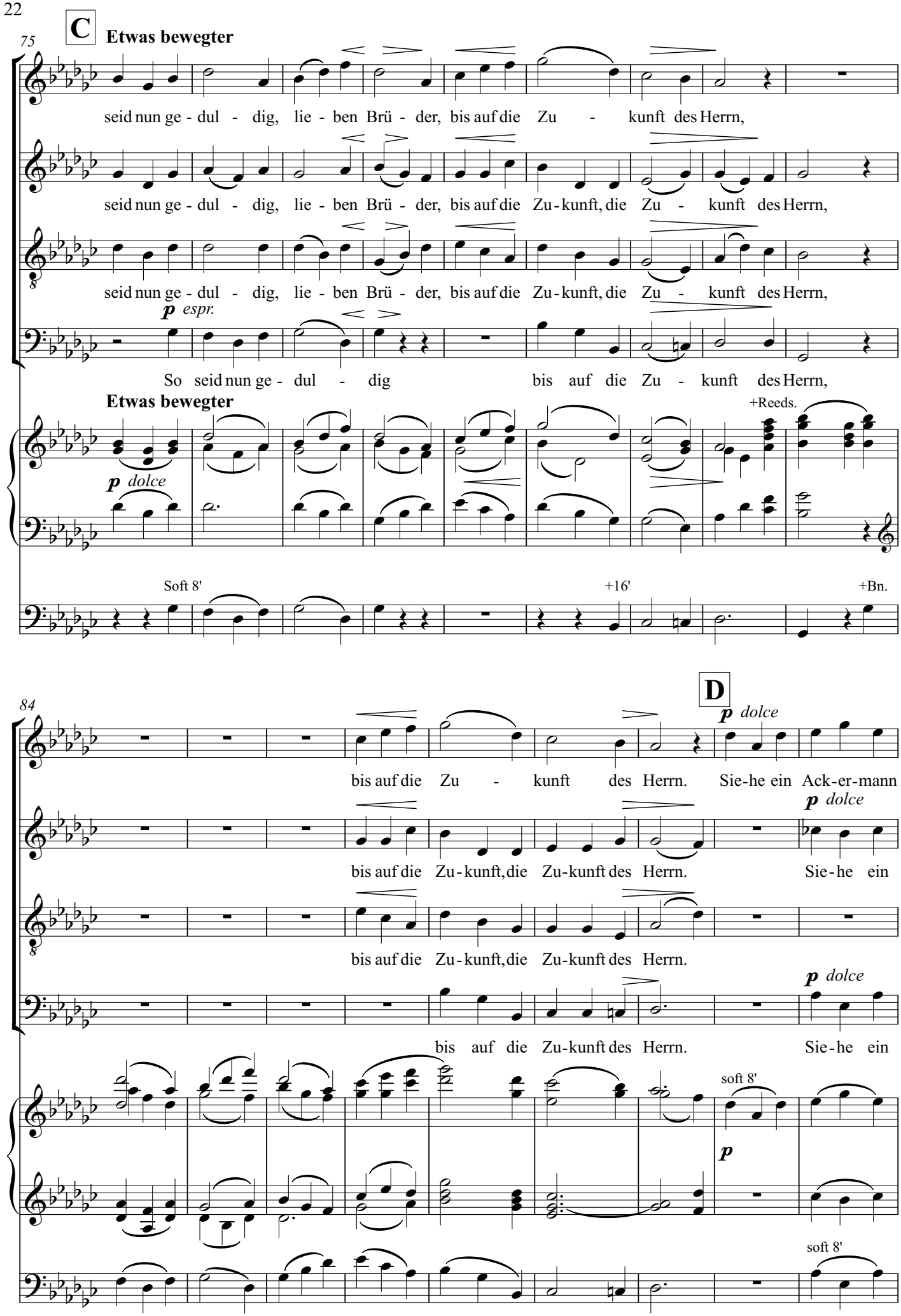
C
Etwas bewegter
75
seid nun ge - dul - dig, lie - ben Brü - der, bis auf die Zu - kunft des Herrn,
seid nun ge - dul - dig, lie - ben Brü - der, bis auf die Zu - kunft, die Zu - kunft des Herrn,
seid nun ge - dul - dig, lie - ben Brü - der, bis auf die Zu - kunft, die Zu - kunft des Herrn,
p espr.
So seid nun ge - dul - dig bis auf die Zu - kunft des Herrn,
Etwas bewegter
+Reeds.
p dolce
Soft 8'
+16'
+Bn.
D
84
p dolce
bis auf die Zu - kunft des Herrn. Sie - he ein Ack - er - mann
p dolce
bis auf die Zu - kunft, die Zu - kunft des Herrn. Sie - he ein
bis auf die Zu - kunft, die Zu - kunft des Herrn.
p dolce
bis auf die Zu - kunft des Herrn. Sie - he ein
soft 8'
p
soft 8'

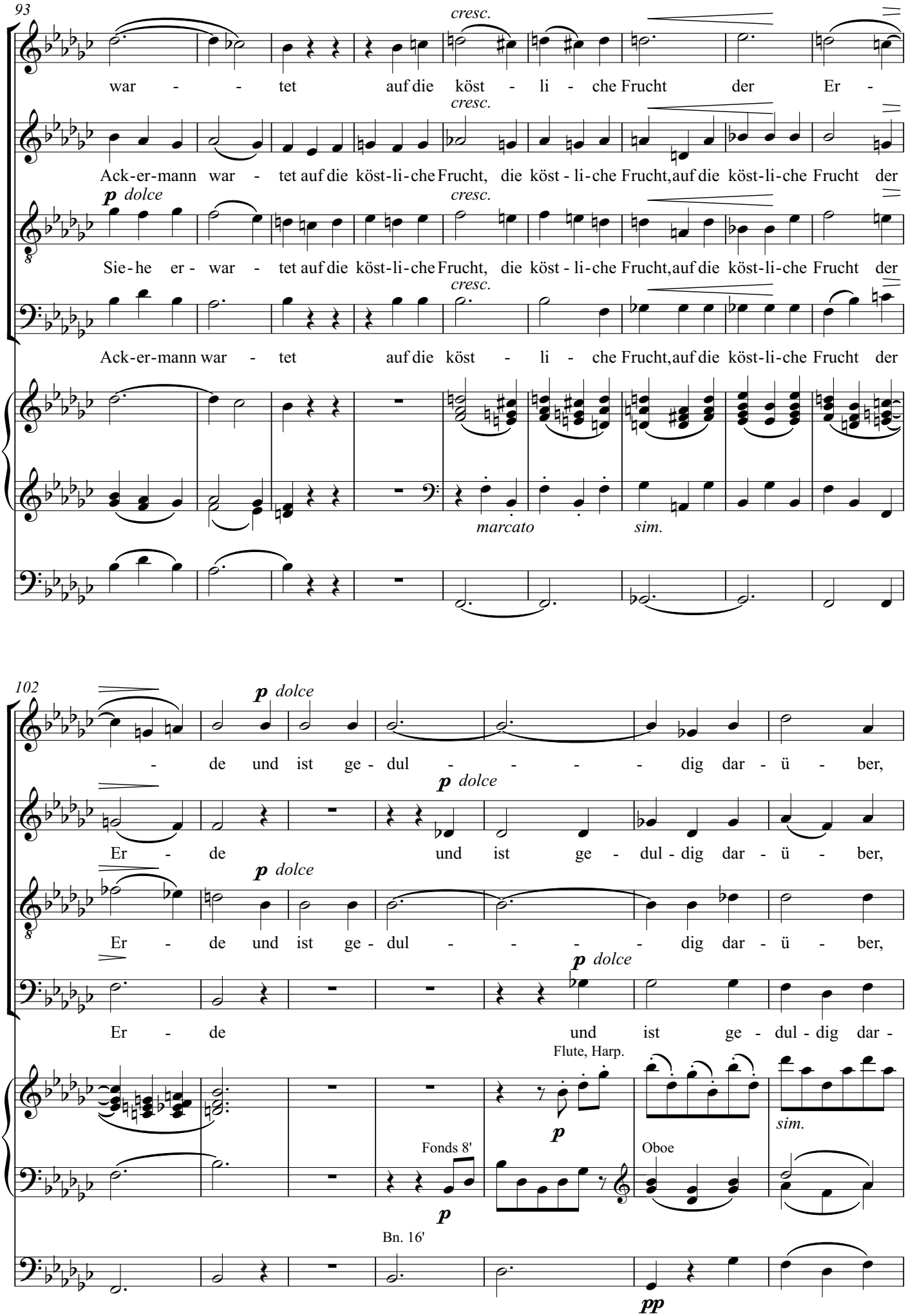
93
cresc.
war - - tet auf die köst - li - che Frucht der Er -
Ack-er-mann war - tet auf die köst-li-che Frucht, die köst - li-che Frucht, auf die köst-li-che Frucht der
p dolce
Sie-he er - war - tet auf die köst-li-che Frucht, die köst - li-che Frucht, auf die köst-li-che Frucht der
Ack-er-mann war - tet auf die köst - li - che Frucht, auf die köst-li-che Frucht der
marcato
sim.
102
p dolce
- de und ist ge - dul - - - - dig dar - ü - ber,
Er - de und ist ge - dul - dig dar - ü - ber,
Er - de und ist ge - dul - - - - dig dar - ü - ber,
Er - de und ist ge - dul - dig dar -
Flute, Harp.
sim.
Fonds 8'
Oboe
Bn. 16'
pp

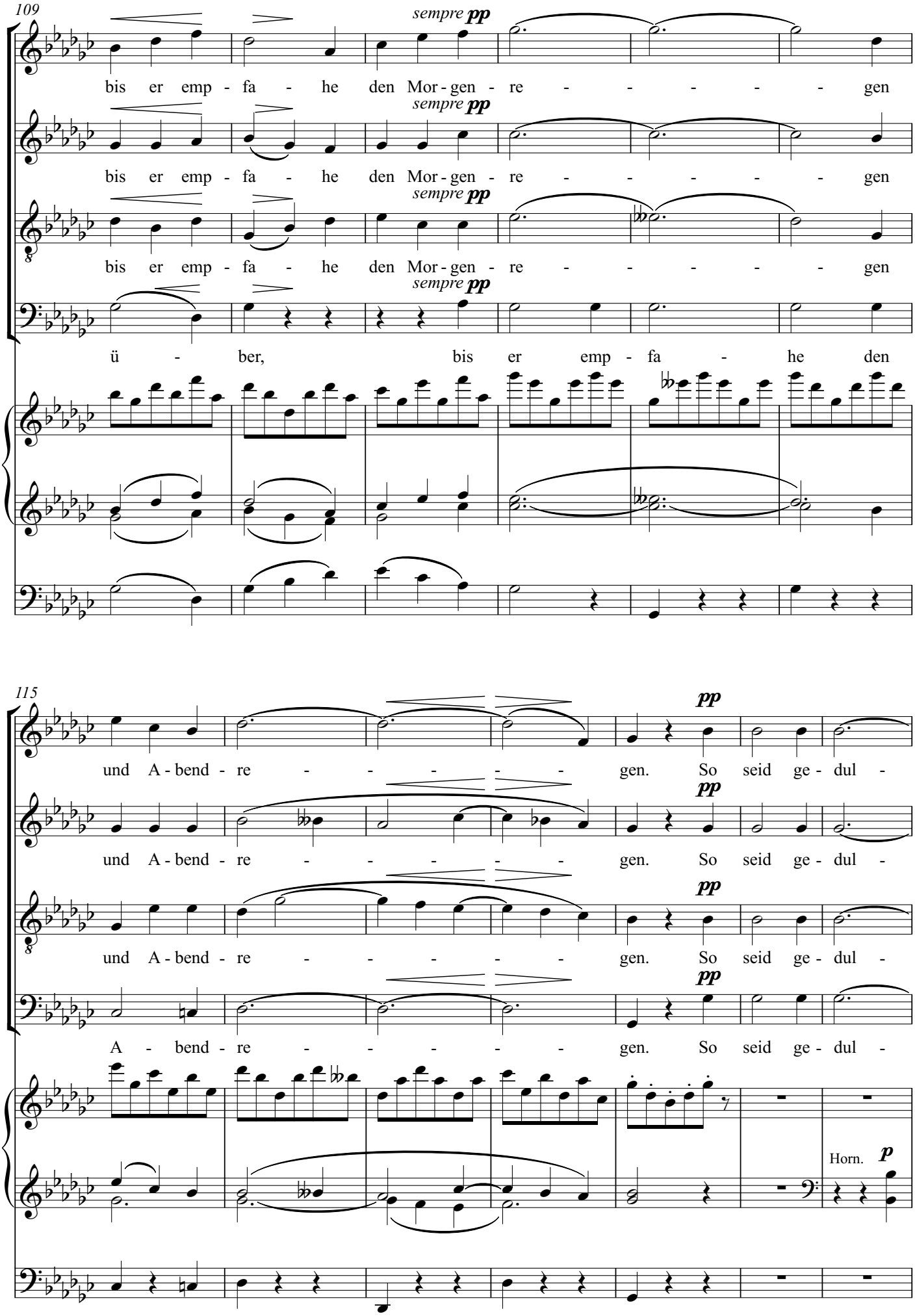
109
sempre pp
bis er emp - fa - he den Mor - gen - re - - - - - gen
sempre pp
bis er emp - fa - he den Mor - gen - re - - - - - gen
sempre pp
bis er emp - fa - he den Mor - gen - re - - - - - gen
sempre pp
ü - ber, bis er emp - fa - he den
115
pp
und A - bend - re - - - - - gen. So seid ge - dul -
pp
und A - bend - re - - - - - gen. So seid ge - dul -
pp
und A - bend - re - - - - - gen. So seid ge - dul -
pp
A - bend - re - - - - - gen. So seid ge - dul -
Horn.
p

**E** **Tempo I**

122

- dig.

- dig.

- dig.

- dig.

Fonds. Reeds.

**Tempo I**

*pp*

*legato ma un poco marcato*

130

(Off 2')

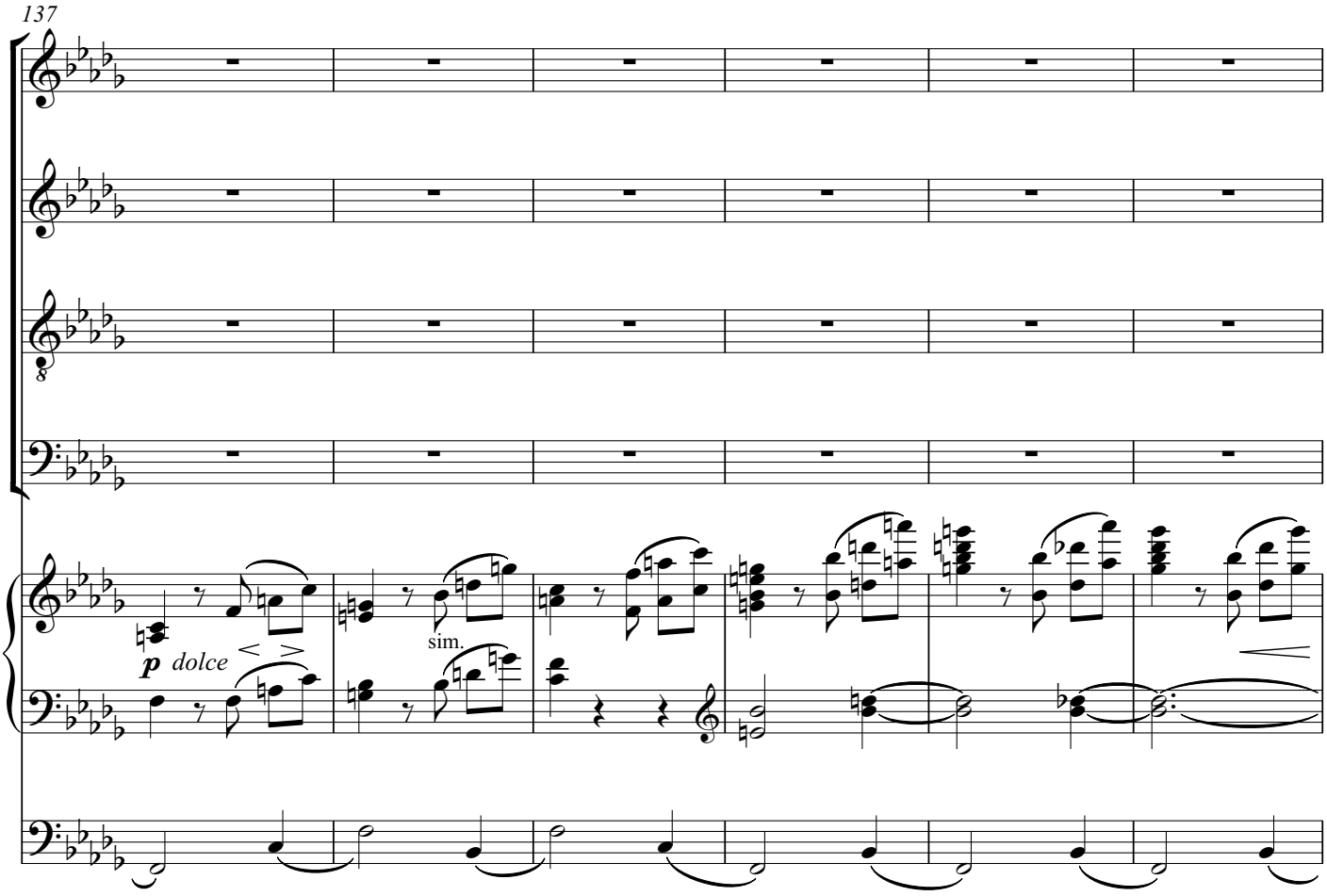
137
p dolce
sim.

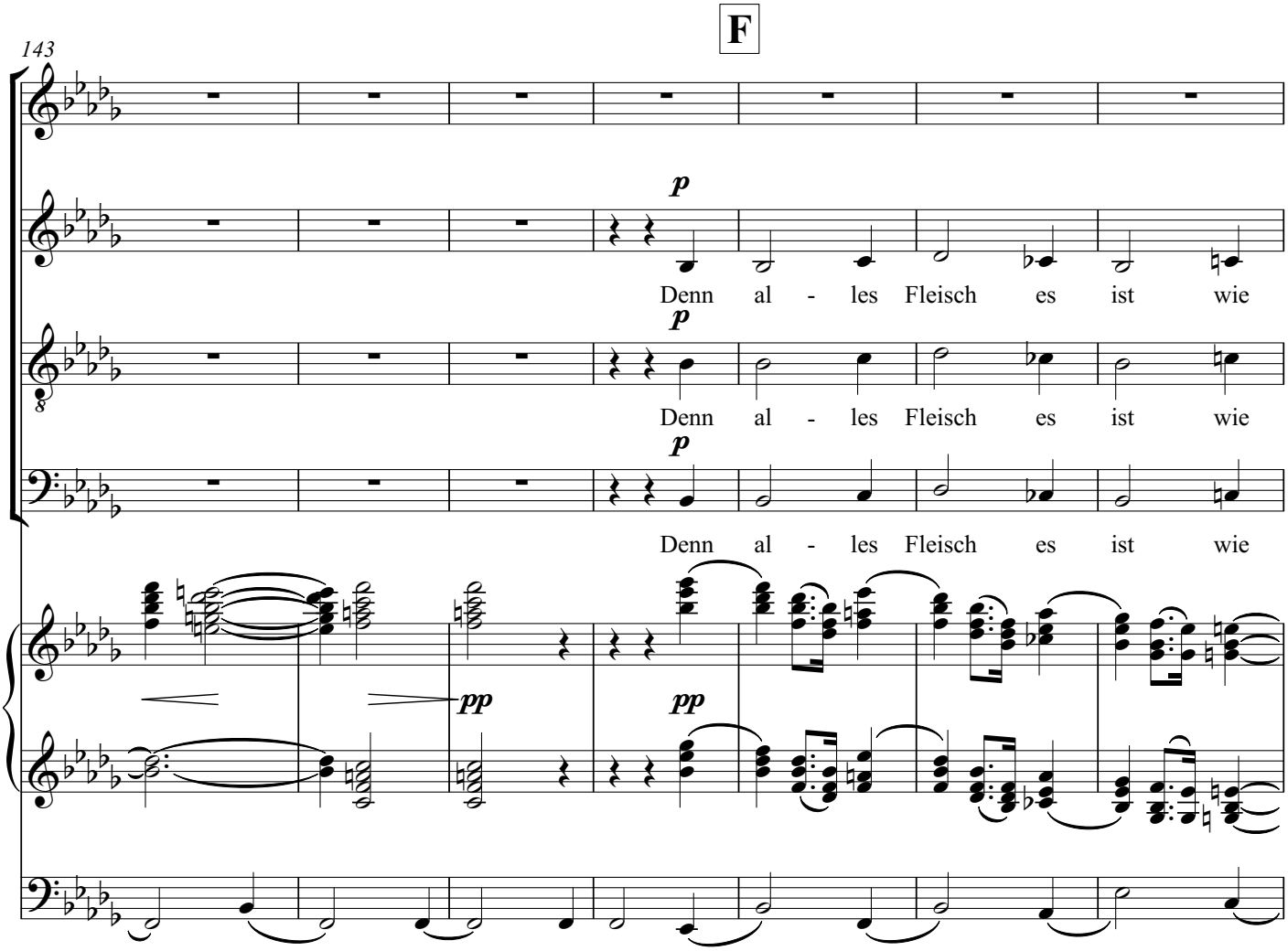
F
143
p
Denn al - les Fleisch es ist wie
p
Denn al - les Fleisch es ist wie
p
Denn al - les Fleisch es ist wie
pp
pp

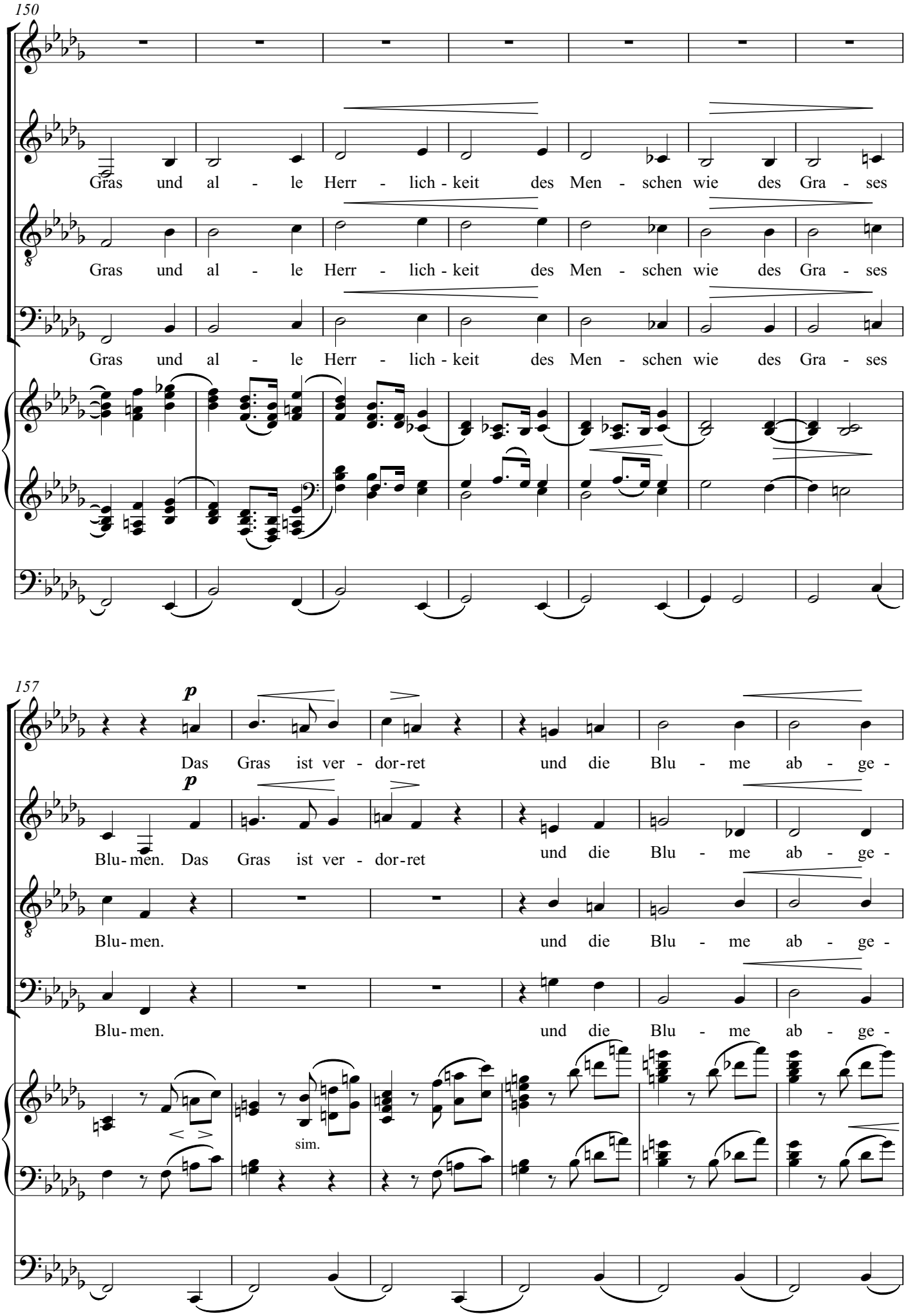
150
Gras und al - le Herr - lich - keit des Men - schen wie des Gra - ses
Gras und al - le Herr - lich - keit des Men - schen wie des Gra - ses
Gras und al - le Herr - lich - keit des Men - schen wie des Gra - ses
157
p
Das Gras ist ver - dor - ret und die Blu - me ab - ge -
p
Blu - men. Das Gras ist ver - dor - ret und die Blu - me ab - ge -
Blu - men. und die Blu - me ab - ge -
Blu - men. und die Blu - me ab - ge -
sim.

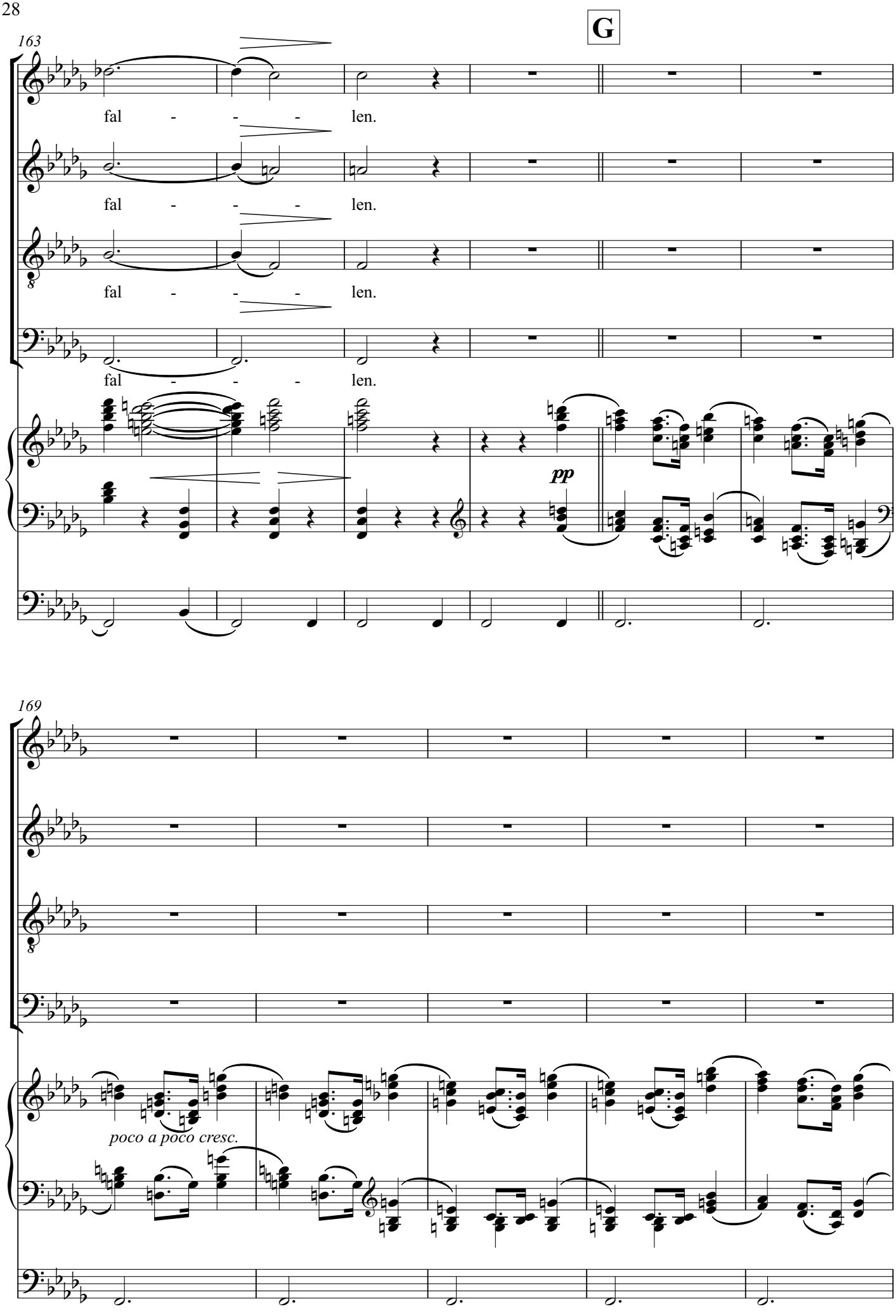
G
163
fal - - - len.
fal - - - len.
fal - - - len.
fal - - - len.
pp
169
poco a poco cresc.

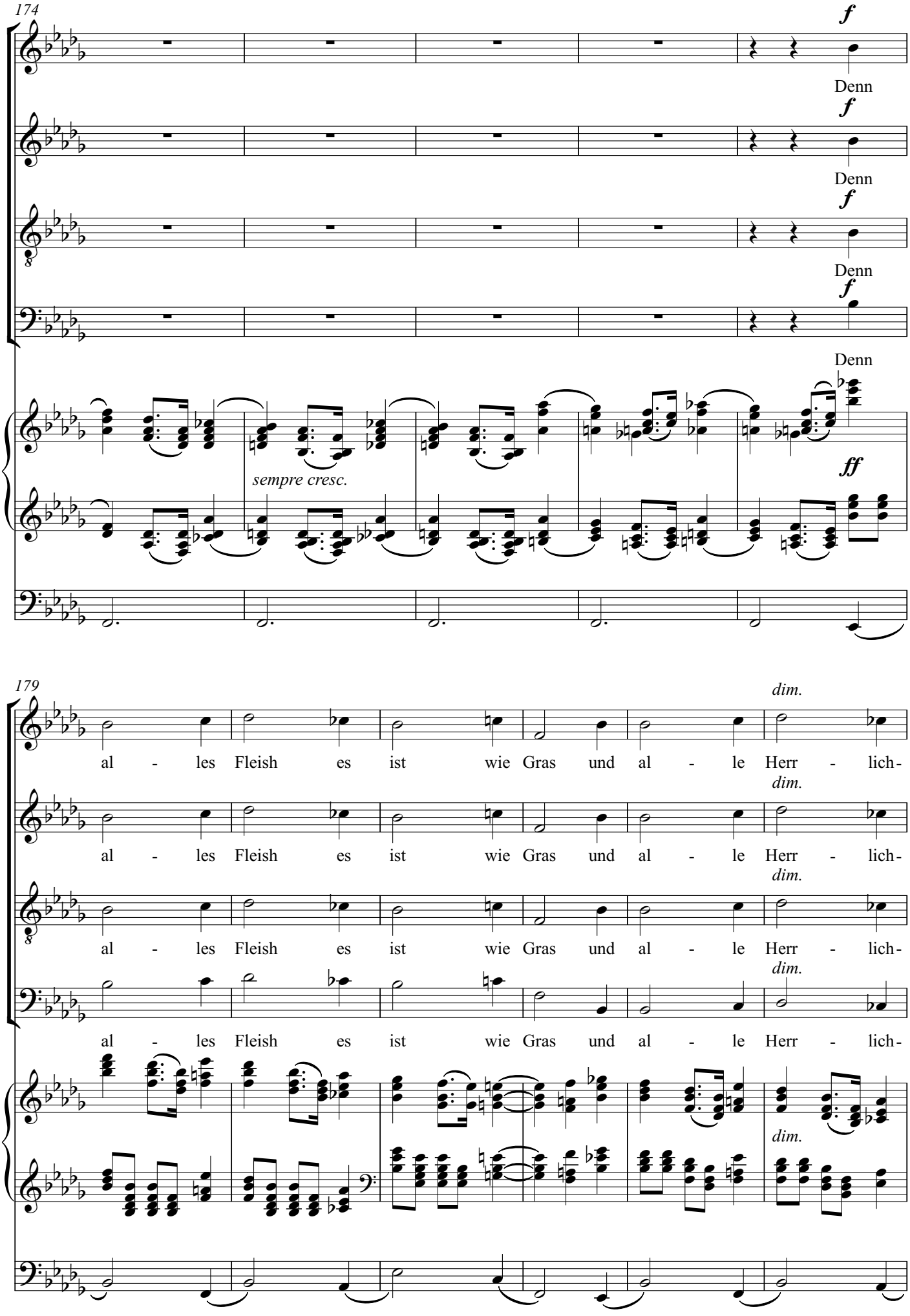
174
f
Denn
f
Denn
f
Denn
f
Denn
sempre cresc.
ff
179
dim.
al - les Fleish es ist wie Gras und al - le Herr - lich-
dim.
al - les Fleish es ist wie Gras und al - le Herr - lich-
dim.
al - les Fleish es ist wie Gras und al - le Herr - lich-
dim.
al - les Fleish es ist wie Gras und al - le Herr - lich-
dim.

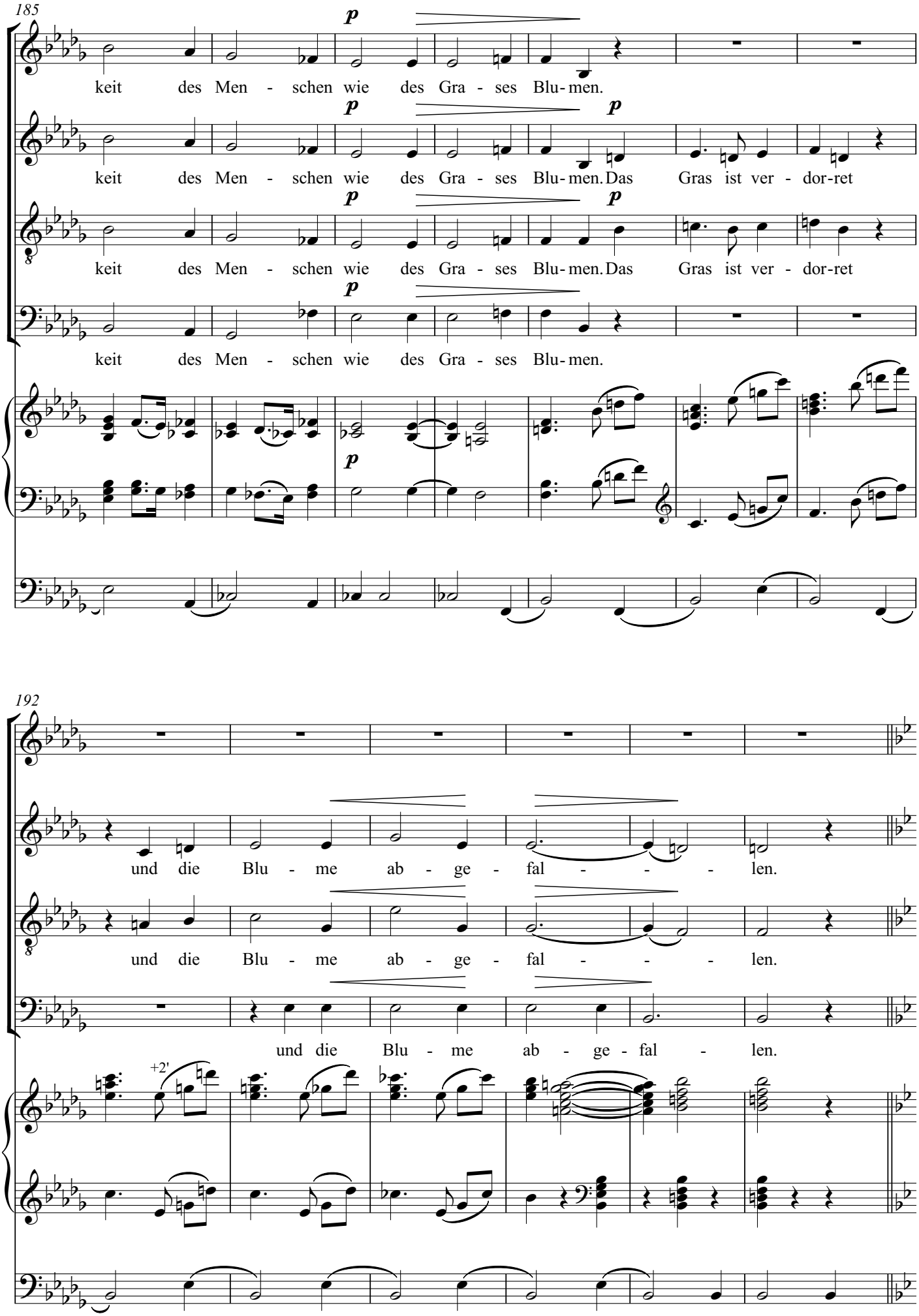
185
p
keit des Men - schen wie des Gra - ses Blu - men.
p
p
keit des Men - schen wie des Gra - ses Blu - men. Das Gras ist ver - dor-ret
p
p
keit des Men - schen wie des Gra - ses Blu - men. Das Gras ist ver - dor-ret
p
keit des Men - schen wie des Gra - ses Blu - men.
p
192
und die Blu - me ab - ge - fal - - - len.
und die Blu - me ab - ge - fal - - - len.
und die Blu - me ab - ge - fal - len.
+2'

198

**H** **Un poco sostenuto**

*f*

A - ber des Herrn wort blei - bet, blei - bet in

*f*

A - ber des Herrn wort blei - bet, blei - bet in

*f*

A - ber des Herrn wort blei - bet, blei - bet in

*f*

A - ber des Herrn wort blei - bet, blei - bet in

**Un poco sostenuto**

Fonds. 8' 4'
Oboe + mix.

*f*

Trb.

203

**Allegro non troppo**

E - - - - - - - - - - wig - keit.

E - - - - - - - - - - wig - keit.

E - - - - - - - - - - wig - keit.

*f*

E - wig - keit, in E - wig - keit. Die Er-

+ Trpt.

**Allegro non troppo**

*f*

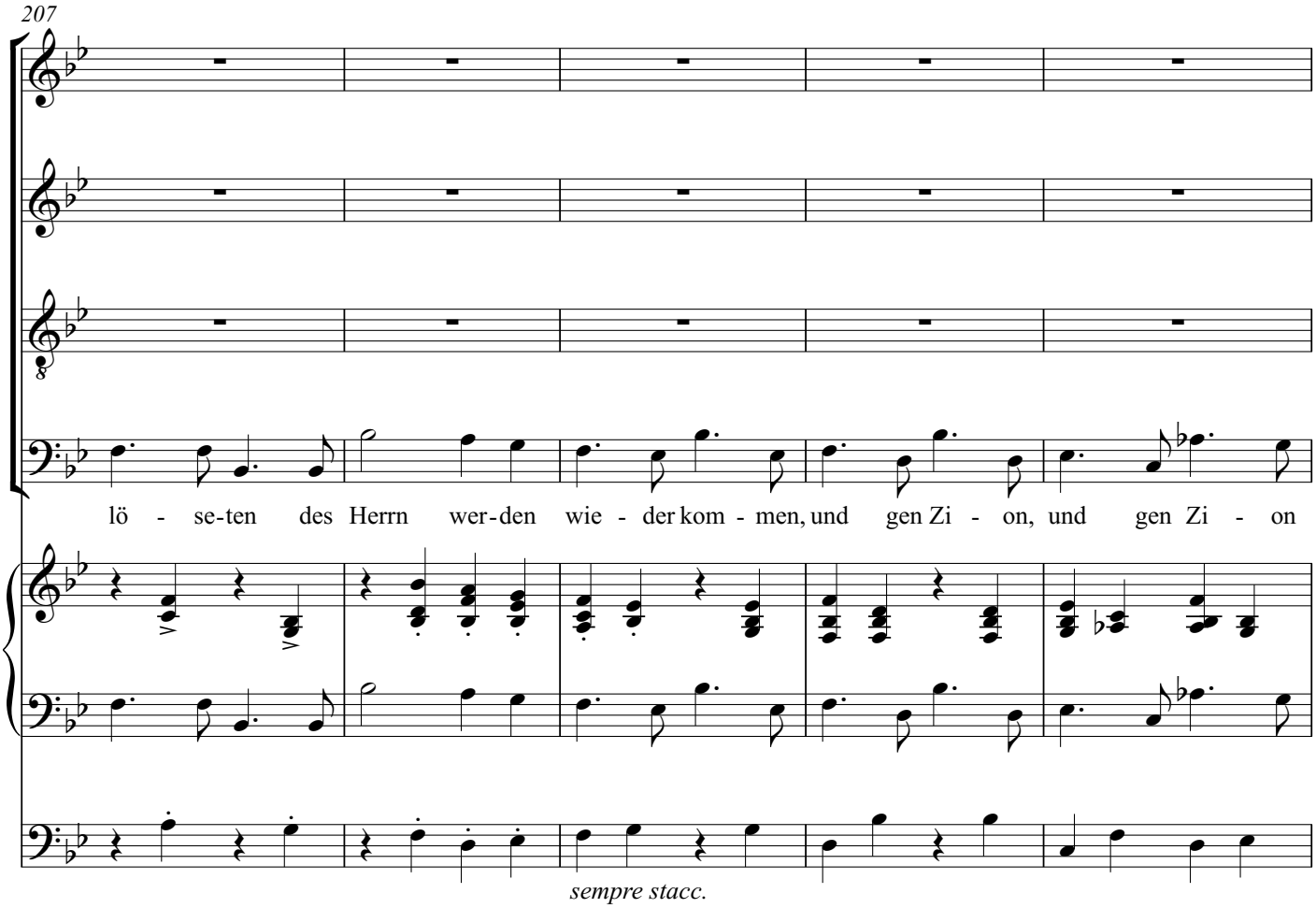
207
lö - se-ten des Herrn wer-den wie - der kom - men, und gen Zi - on, und gen Zi - on
sempre stacc.

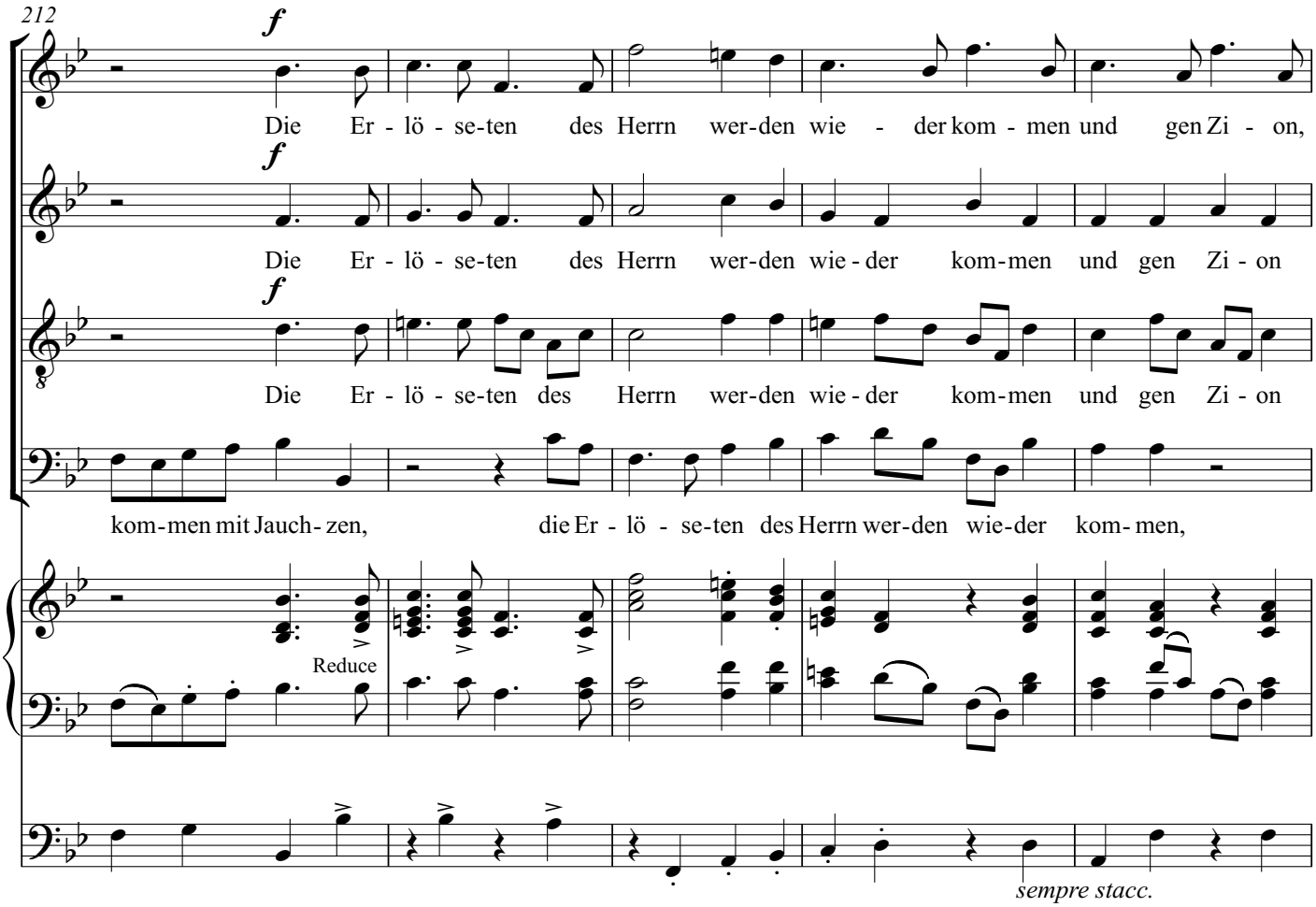
212
f
Die Er - lö - se-ten des Herrn wer-den wie - der kom - men und gen Zi - on,
f
Die Er - lö - se-ten des Herrn wer-den wie - der kom-men und gen Zi - on
f
Die Er - lö - se-ten des Herrn wer-den wie - der kom-men und gen Zi - on
kom-men mit Jauch- zen, die Er - lö - se-ten des Herrn wer-den wie-der kom- men,
Reduce
sempre stacc.

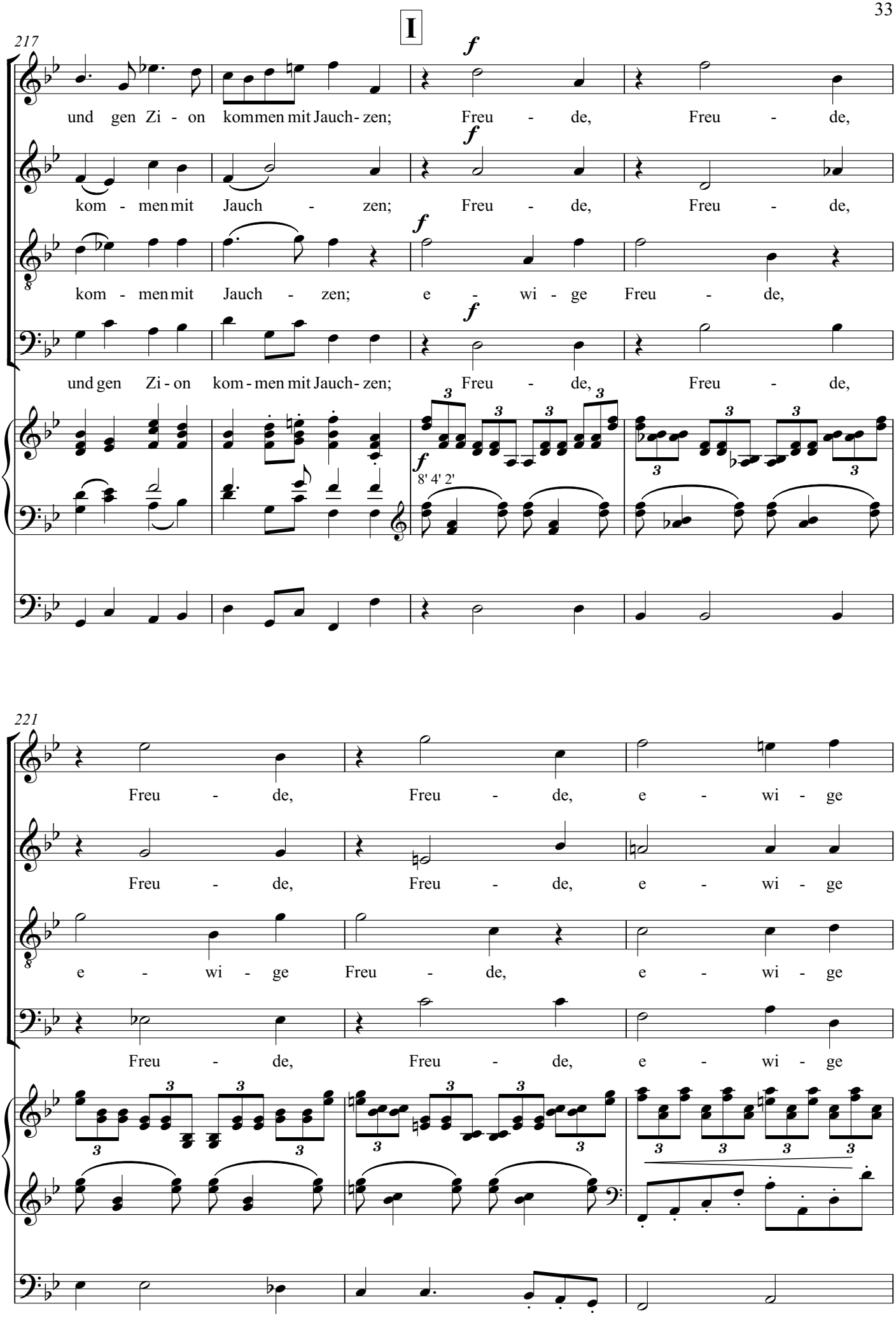
I
217
und gen Zi - on kommen mit Jauch- zen; Freu - de, Freu - de,
kom - men mit Jauch - zen; Freu - de, Freu - de,
kom - men mit Jauch - zen; e - wi - ge Freu - de,
und gen Zi - on kom - men mit Jauch- zen; Freu - de, Freu - de,
8' 4' 2'
221
Freu - de, Freu - de, e - wi - ge
Freu - de, Freu - de, e - wi - ge
e - wi - ge Freu - de, e - wi - ge
Freu - de, Freu - de, e - wi - ge

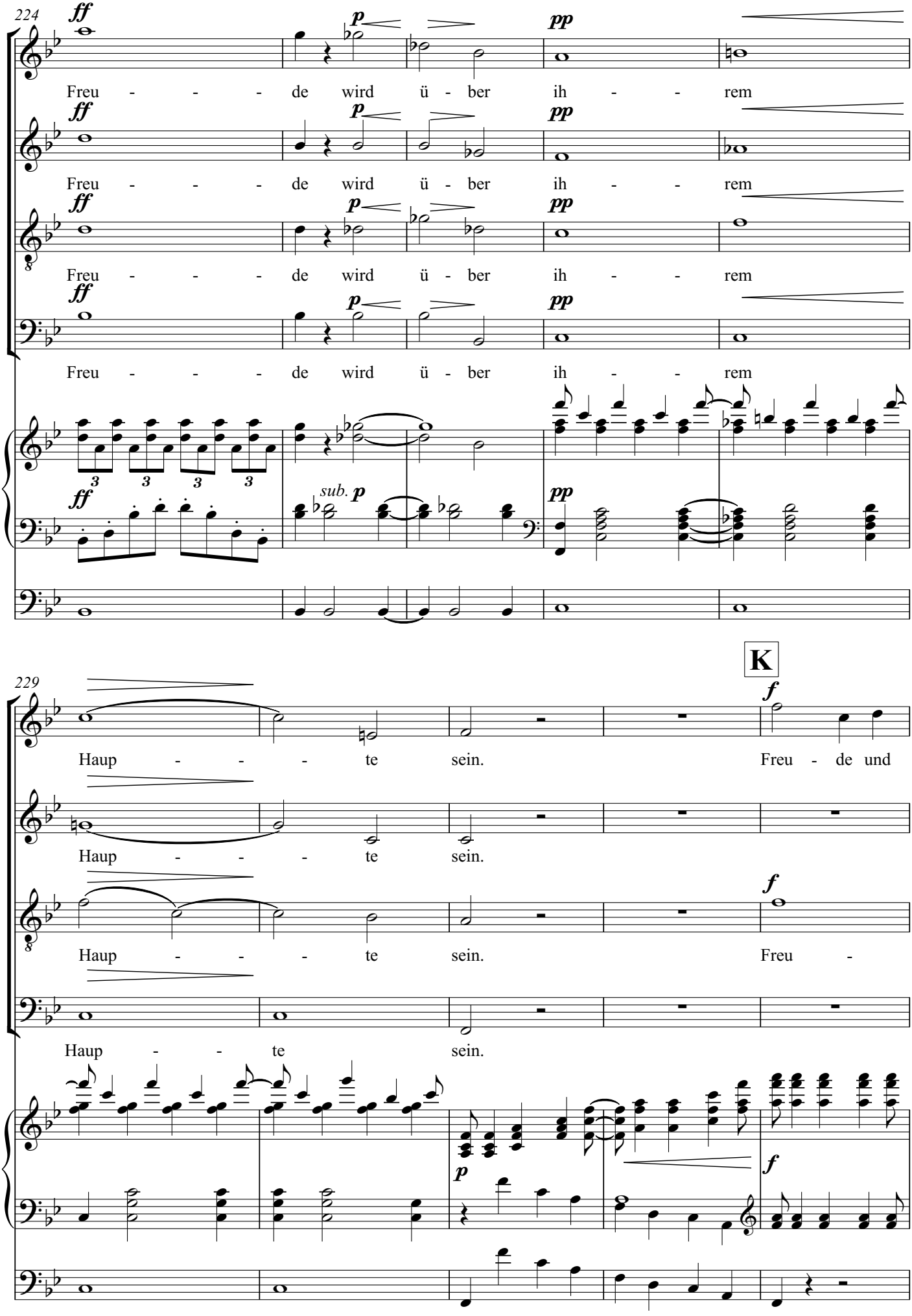
224
ff
p
pp
Freu - - - de wird ü - ber ih - - rem
Freu - - - de wird ü - ber ih - - rem
Freu - - - de wird ü - ber ih - - rem
Freu - - - de wird ü - ber ih - - rem
sub. p
229
K
f
Haup - - - te sein. Freu - de und
Haup - - - te sein.
Haup - - - te sein. Freu -
Haup - - te sein.

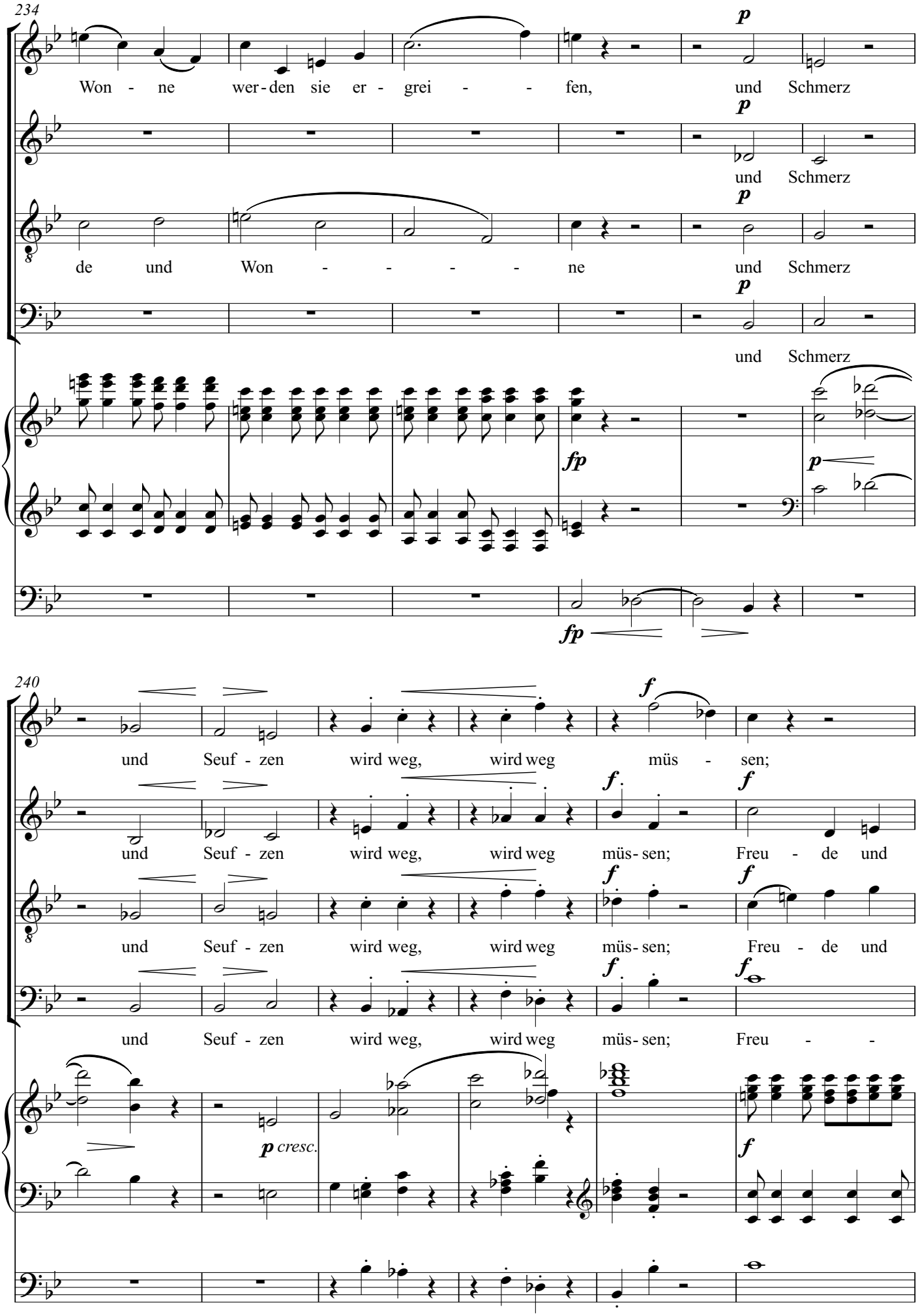
234
Won - ne wer - den sie er - grei - - fen, und Schmerz
und Schmerz
de und Won - - - - - ne und Schmerz
und Schmerz
240
und Seuf - zen wird weg, wird weg müs - sen;
und Seuf - zen wird weg, wird weg müs - sen; Freu - de und
und Seuf - zen wird weg, wird weg müs - sen; Freu - de und
und Seuf - zen wird weg, wird weg müs - sen; Freu - -
cresc.

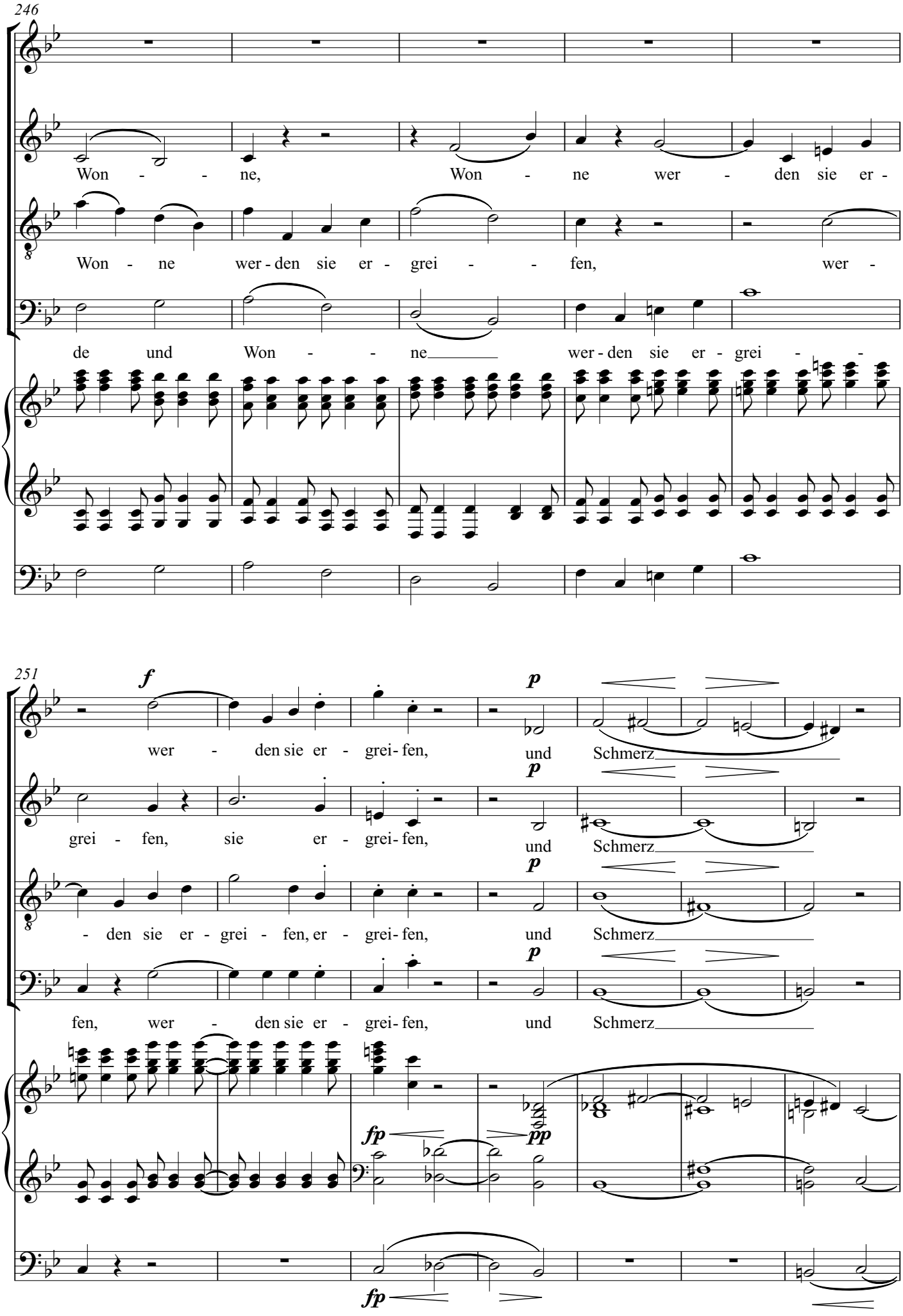
246
Won - - ne, Won - ne wer - den sie er -
Won - ne wer - den sie er - grei - - fen, wer -
de und Won - - ne wer - den sie er - grei - -
251
f
wer - den sie er - grei - fen,
p
und Schmerz
grei - fen, sie er - grei - fen,
- den sie er - grei - fen, er - grei - fen,
fen, wer - den sie er - grei - fen,
fp
pp
fp

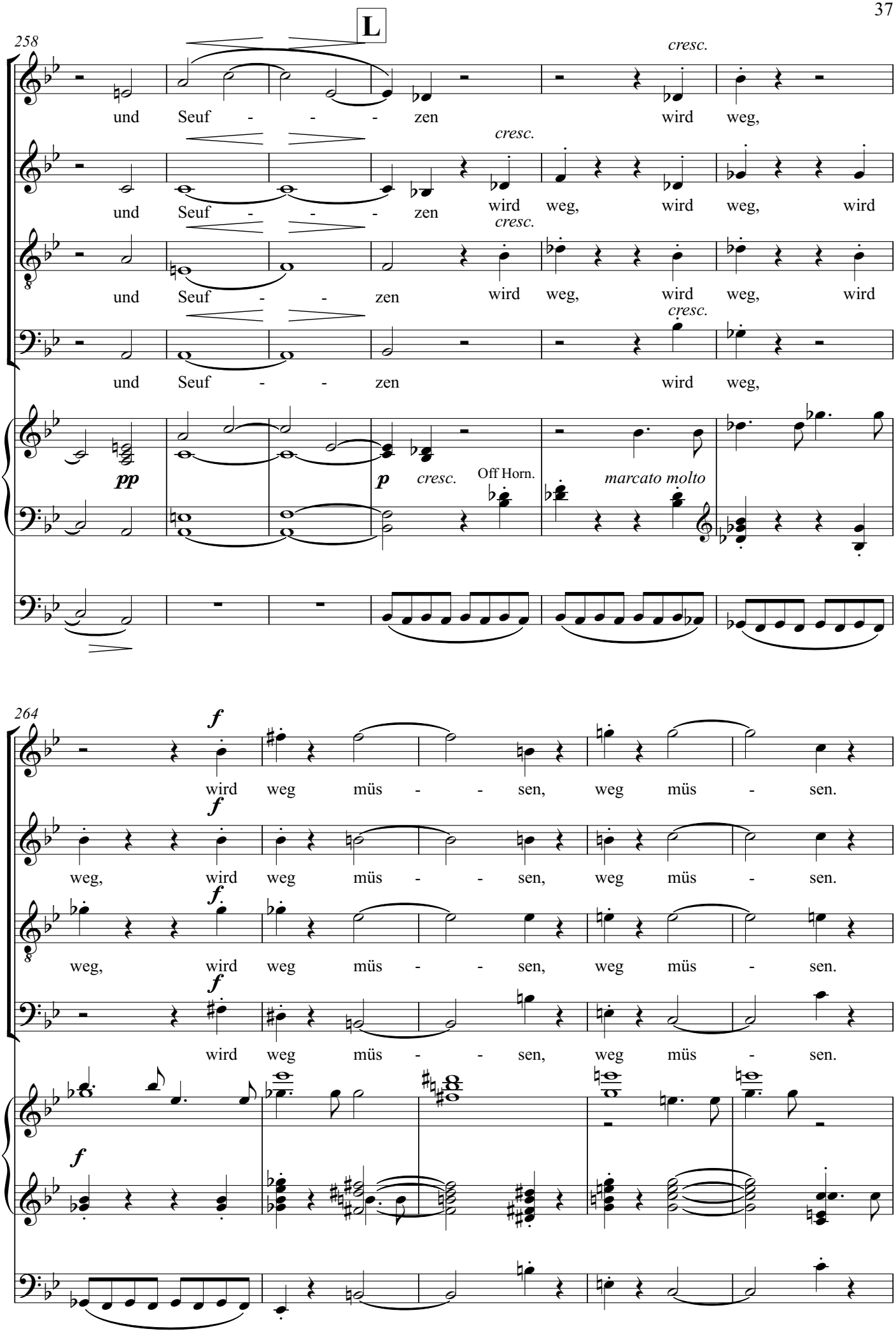
L
258
und Seuf - - - zen wird weg,
cresc.
und Seuf - - - zen wird weg, wird weg, wird
und Seuf - - zen wird weg, wird weg, wird
und Seuf - - zen wird weg,
pp
p
cresc.
Off Horn.
marcato molto
264
wird weg müs - - sen, weg müs - sen.
weg, wird weg müs - - sen, weg müs - sen.
weg, wird weg müs - - sen, weg müs - sen.
wird weg müs - - sen, weg müs - sen.
f

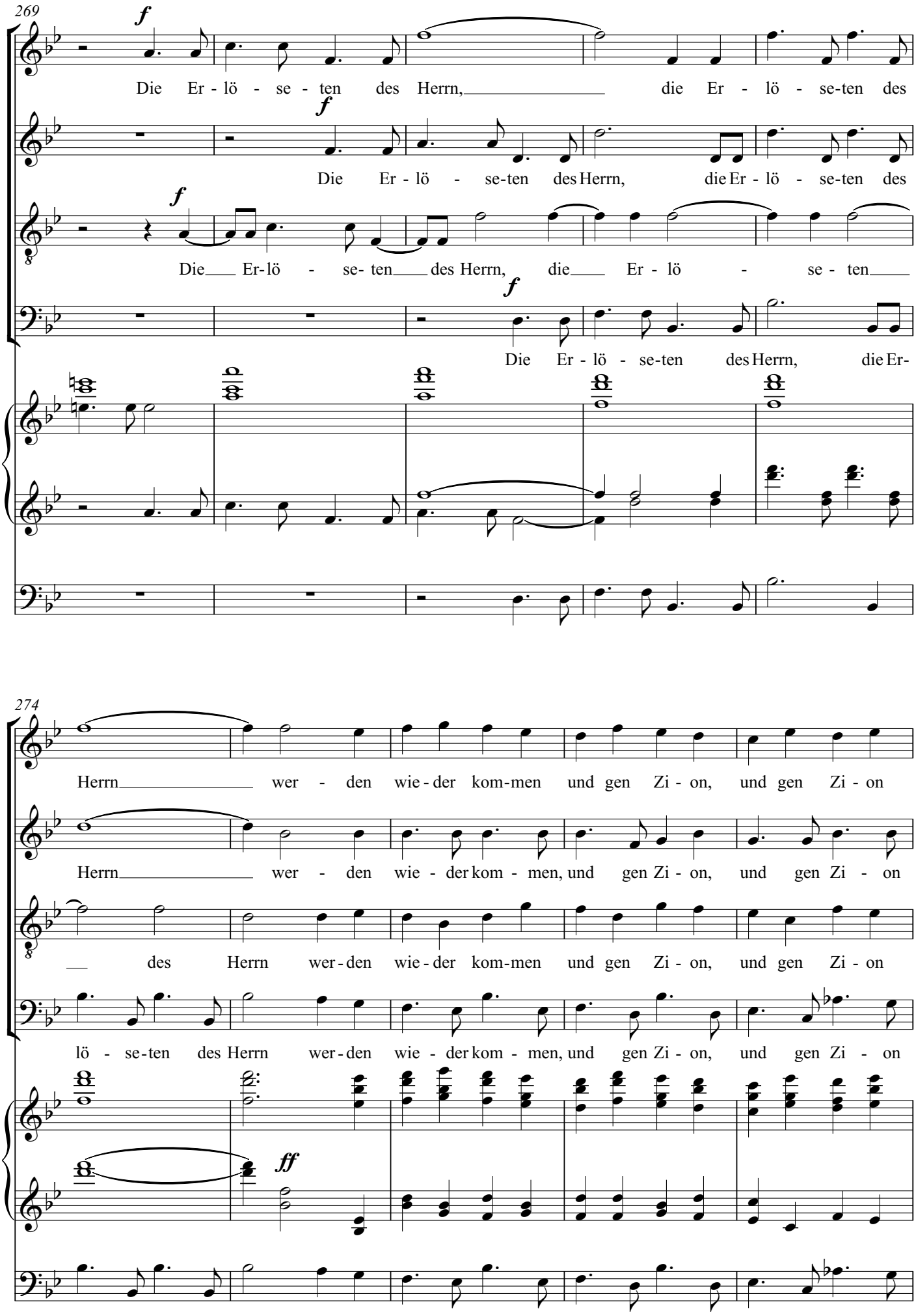
269
f
Die Er - lö - se - ten des Herrn, die Er - lö - se-ten des
f
Die Er - lö - se-ten des Herrn, die Er - lö - se-ten des
f
Die Er-lö - se- ten des Herrn, die Er - lö - se - ten
f
Die Er - lö - se-ten des Herrn, die Er-
274
Herrn wer - den wie - der kom-men und gen Zi - on, und gen Zi - on
Herrn wer - den wie - der kom - men, und gen Zi - on, und gen Zi - on
des Herrn wer-den wie - der kom-men und gen Zi - on, und gen Zi - on
lö - se-ten des Herrn wer-den wie - der kom - men, und gen Zi - on, und gen Zi - on
ff

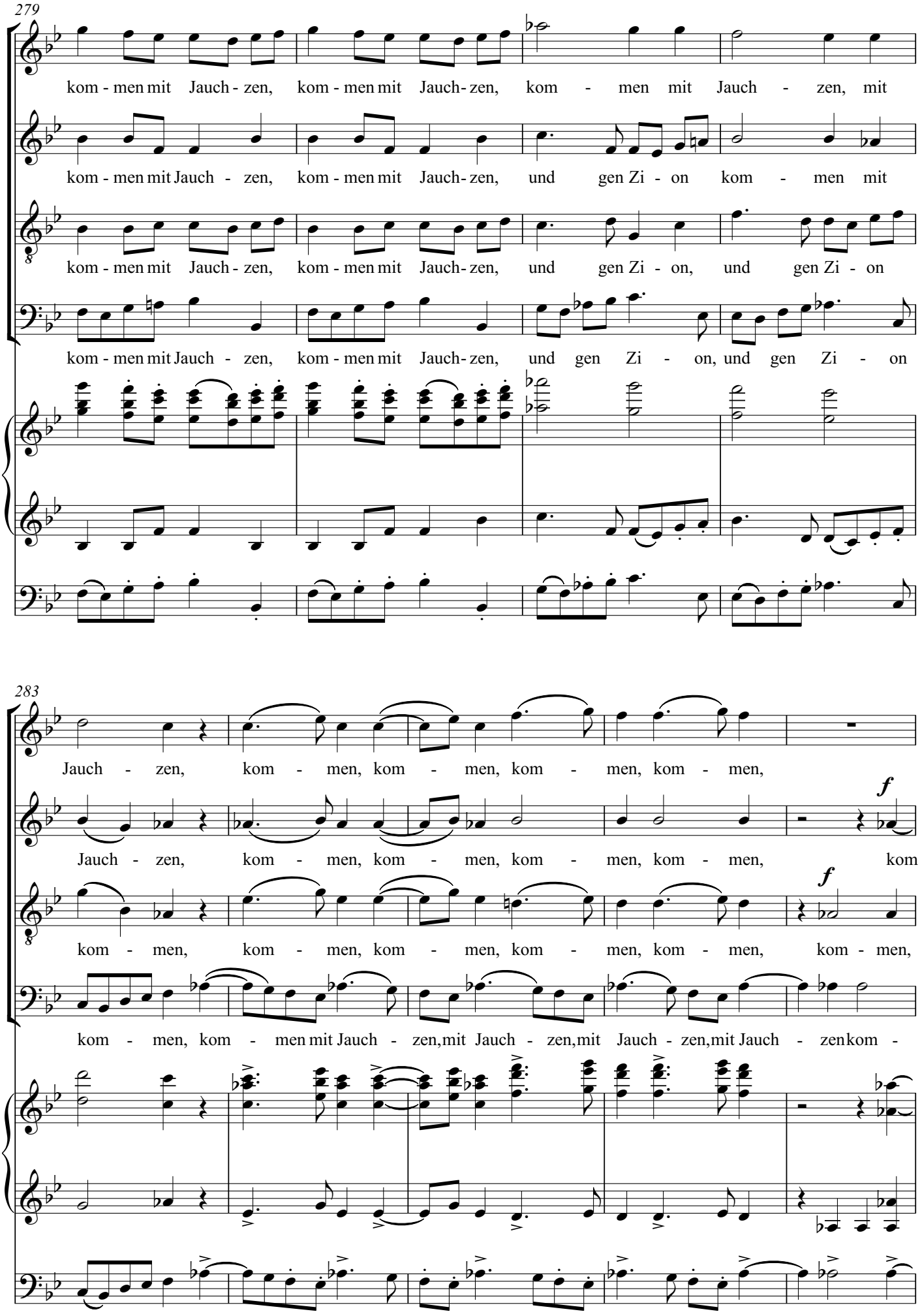
279
kom - men mit Jauch - zen, kom - men mit Jauch- zen, kom - men mit Jauch - zen, mit
kom - men mit Jauch - zen, kom - men mit Jauch- zen, und gen Zi - on kom - men mit
kom - men mit Jauch - zen, kom - men mit Jauch- zen, und gen Zi - on, und gen Zi - on
kom - men mit Jauch - zen, kom - men mit Jauch- zen, und gen Zi - on, und gen Zi - on
283
Jauch - zen, kom - men, kom - men, kom - men, kom - men,
Jauch - zen, kom - men, kom - men, kom - men, kom - men, kom
kom - men, kom - men, kom - men, kom - men, kom - men, kom - men,
kom - men, kom - men mit Jauch - zen,mit Jauch - zen,mit Jauch - zen,mit Jauch - zenkom -

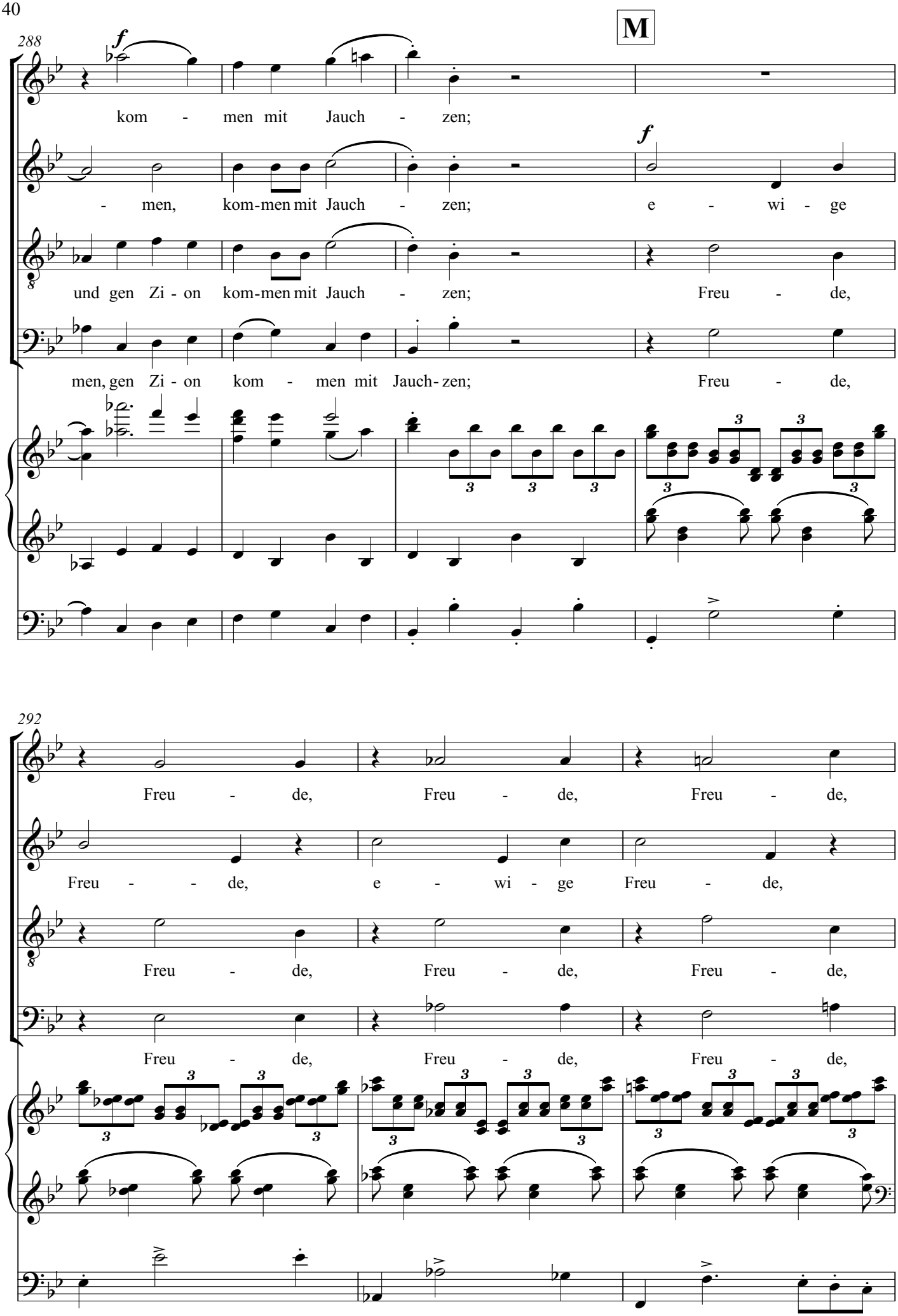
M
288
f
kom - men mit Jauch - zen;
- men, kom-men mit Jauch - zen; e - wi - ge
und gen Zi - on kom-men mit Jauch - zen; Freu - de,
men, gen Zi - on kom - men mit Jauch-zen; Freu - de,
292
Freu - de, Freu - de, Freu - de,
Freu - - de, e - wi - ge Freu - de,
Freu - de, Freu - de, Freu - de,
Freu - de, Freu - de, Freu - de,

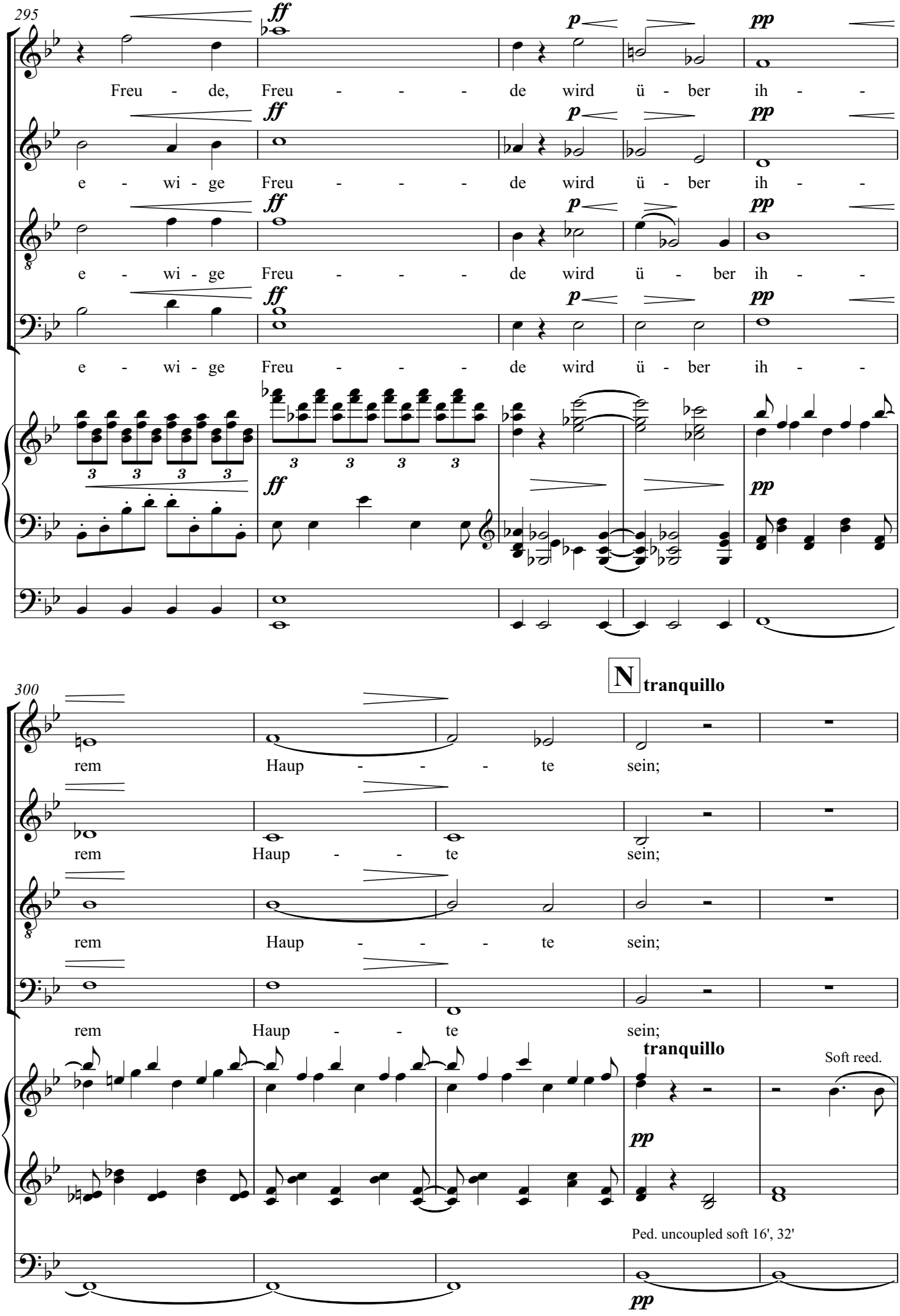
295
ff
p
pp
Freu - de, Freu - - - de wird ü - ber ih - -
e - wi - ge Freu - - - de wird ü - ber ih - -
e - wi - ge Freu - - - de wird ü - ber ih - -
e - wi - ge Freu - - - de wird ü - ber ih - -
3 3 3 3
300
N tranquillo
rem Haup - - - te sein;
rem Haup - - te sein;
rem Haup - - - te sein;
rem Haup - - te sein;
tranquillo
Soft reed.
Ped. uncoupled soft 16', 32'

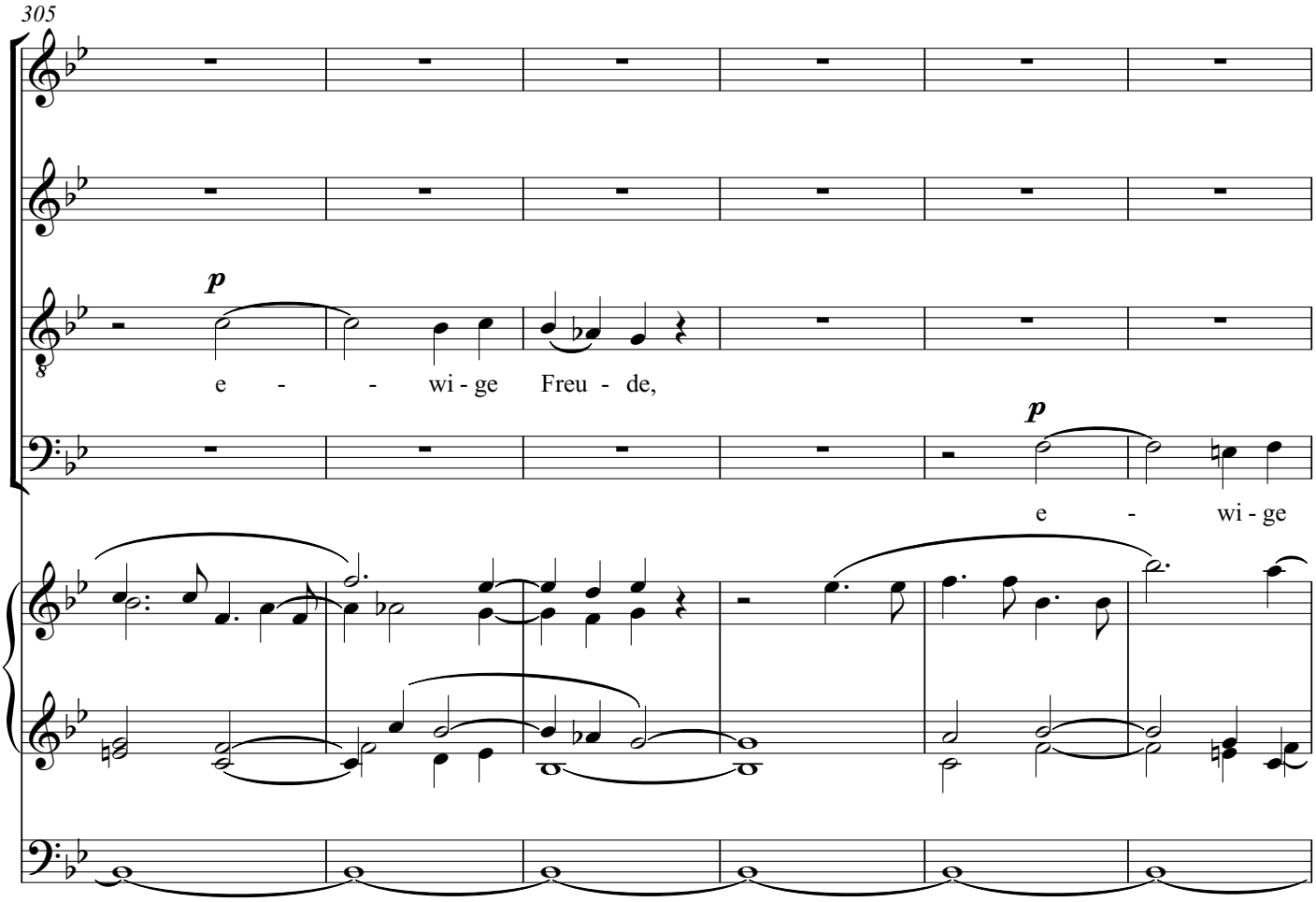
305
p
e - - wi - ge Freu - de,
p
e - wi - ge

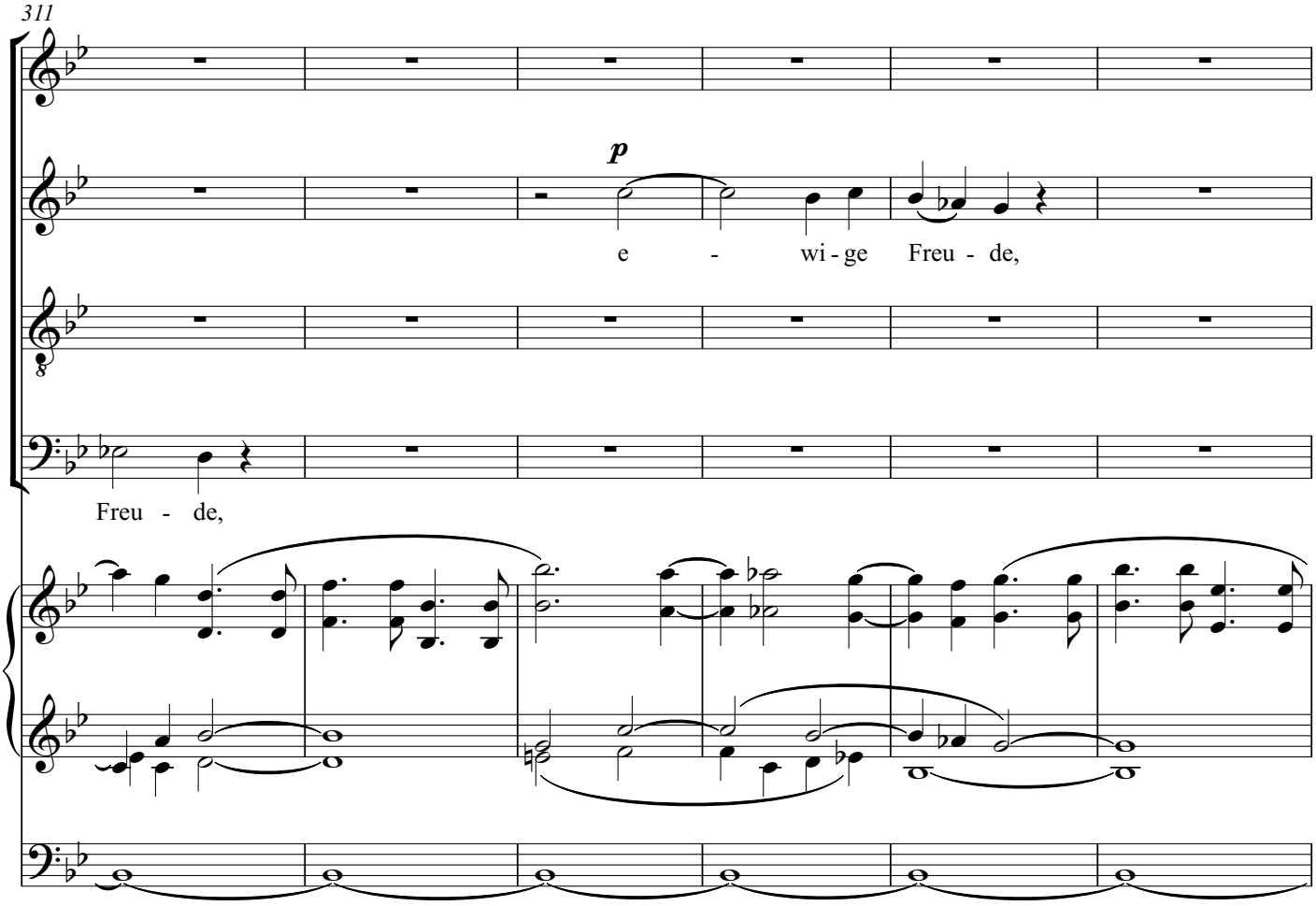
311
p
e - wi - ge Freu - de,
Freu - de,

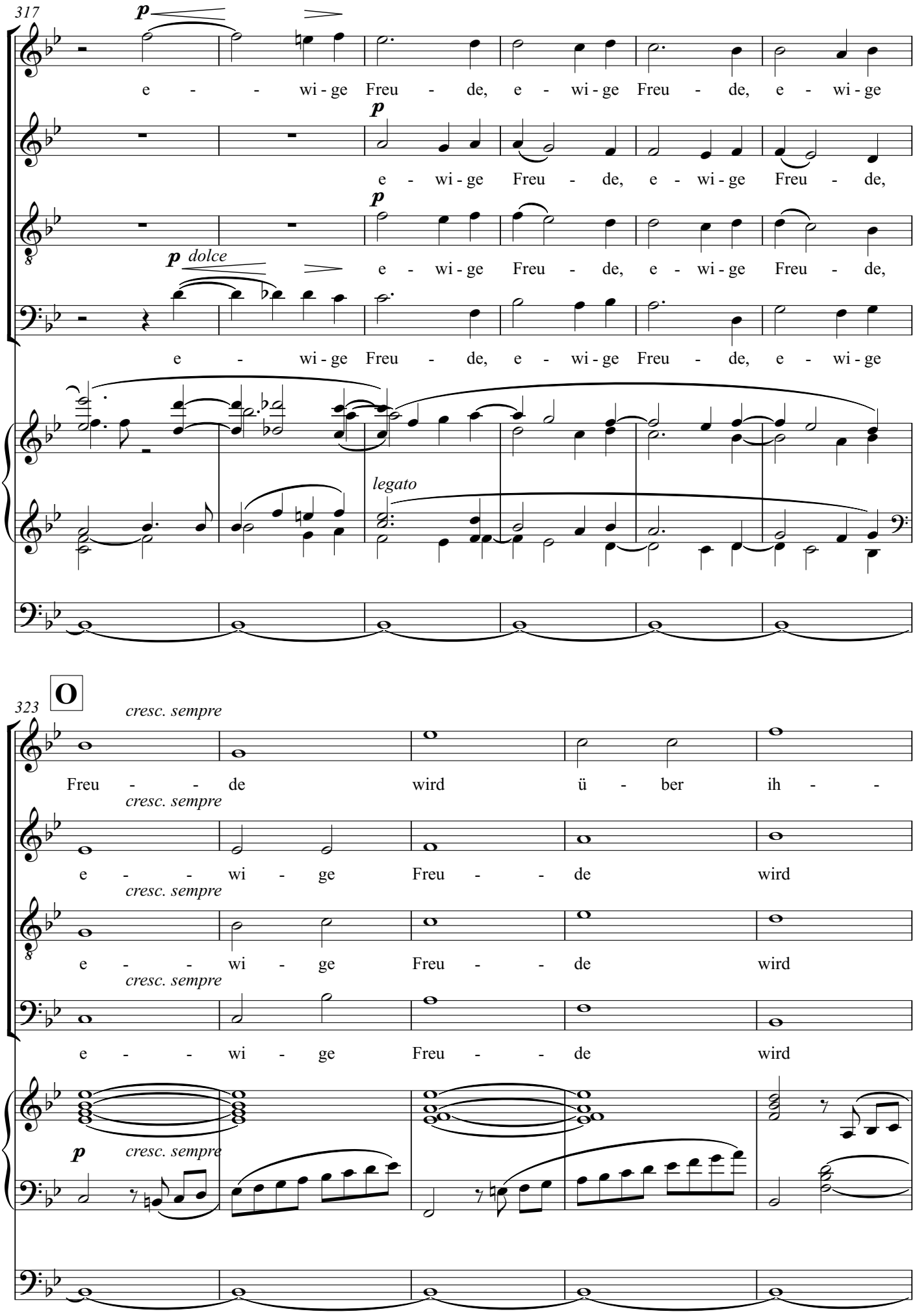
317
p
e - - wi - ge Freu - de, e - wi - ge Freu - de, e - wi - ge
p
e - wi - ge Freu - de, e - wi - ge Freu - de,
p
e - wi - ge Freu - de, e - wi - ge Freu - de,
p dolce
e - wi - ge Freu - de, e - wi - ge Freu - de, e - wi - ge
legato
O
323
cresc. sempre
Freu - - de wird ü - ber ih - -
cresc. sempre
e - - wi - ge Freu - - de wird
cresc. sempre
e - - wi - ge Freu - - de wird
cresc. sempre
e - - wi - ge Freu - - de wird
p
cresc. sempre

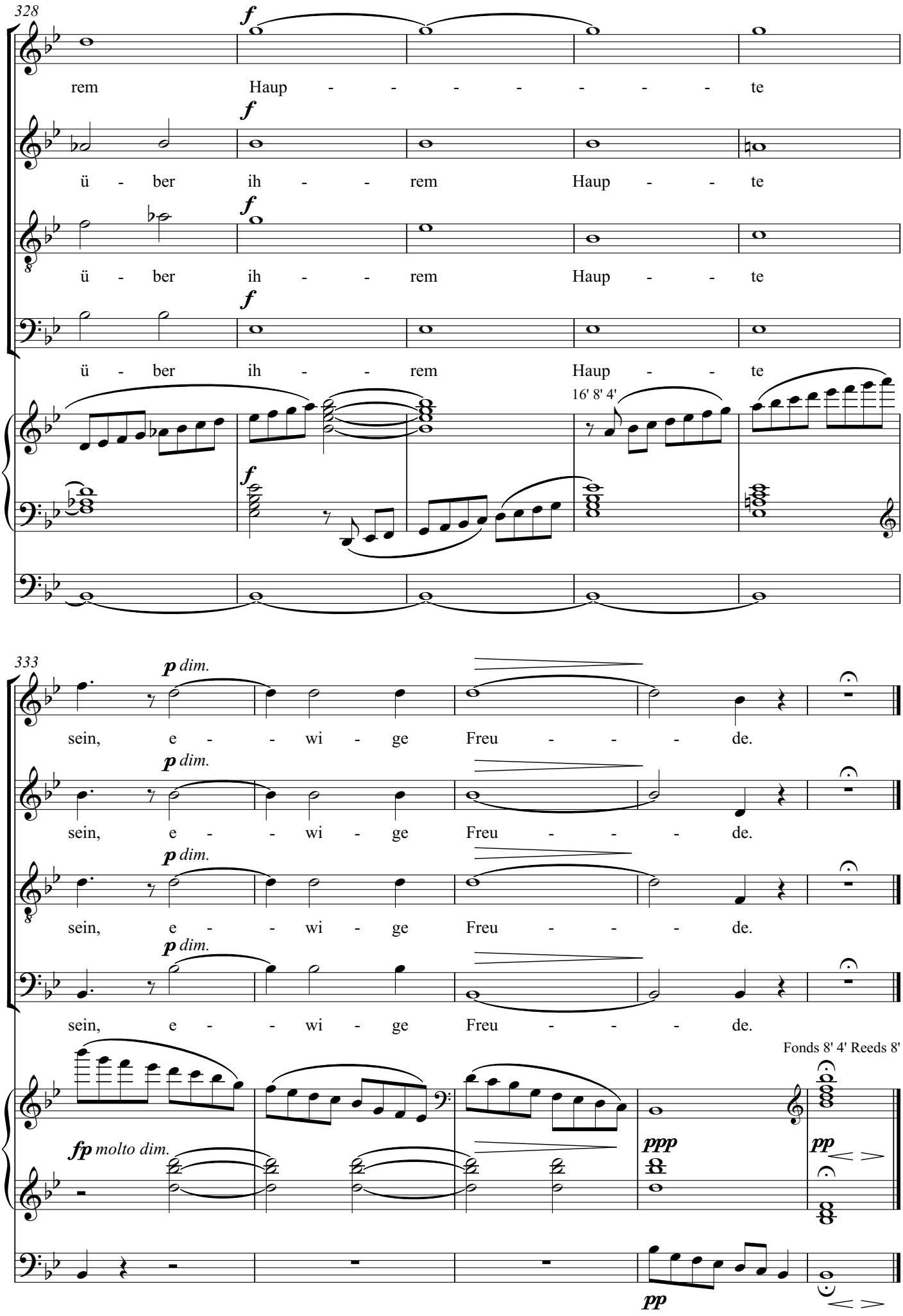
328
f
rem Haup - - - - - - - te
ü - ber ih - - rem Haup - - te
ü - ber ih - - rem Haup - - te
ü - ber ih - - rem Haup - - te
16' 8' 4'
333
p dim.
sein, e - - wi - ge Freu - - - de.
fp molto dim.
ppp
pp
Fonds 8' 4' Reeds 8'

**Andante moderato**

Bass solo

Herr, leh - re doch mich, daß ein En - de mit mir ha - ben muß,

Soprano

Alto

Tenor

Bass

**Andante moderato**

Horn.

Off Horn + Strings

Organ

*p*

Timp.

Strings.

*legato*

Pedals

*quasi pizz.*

9

und mein Le - ben ein Ziel hat, und ich da - von muß, und ich da - von muß.

Fonds.

*pp*

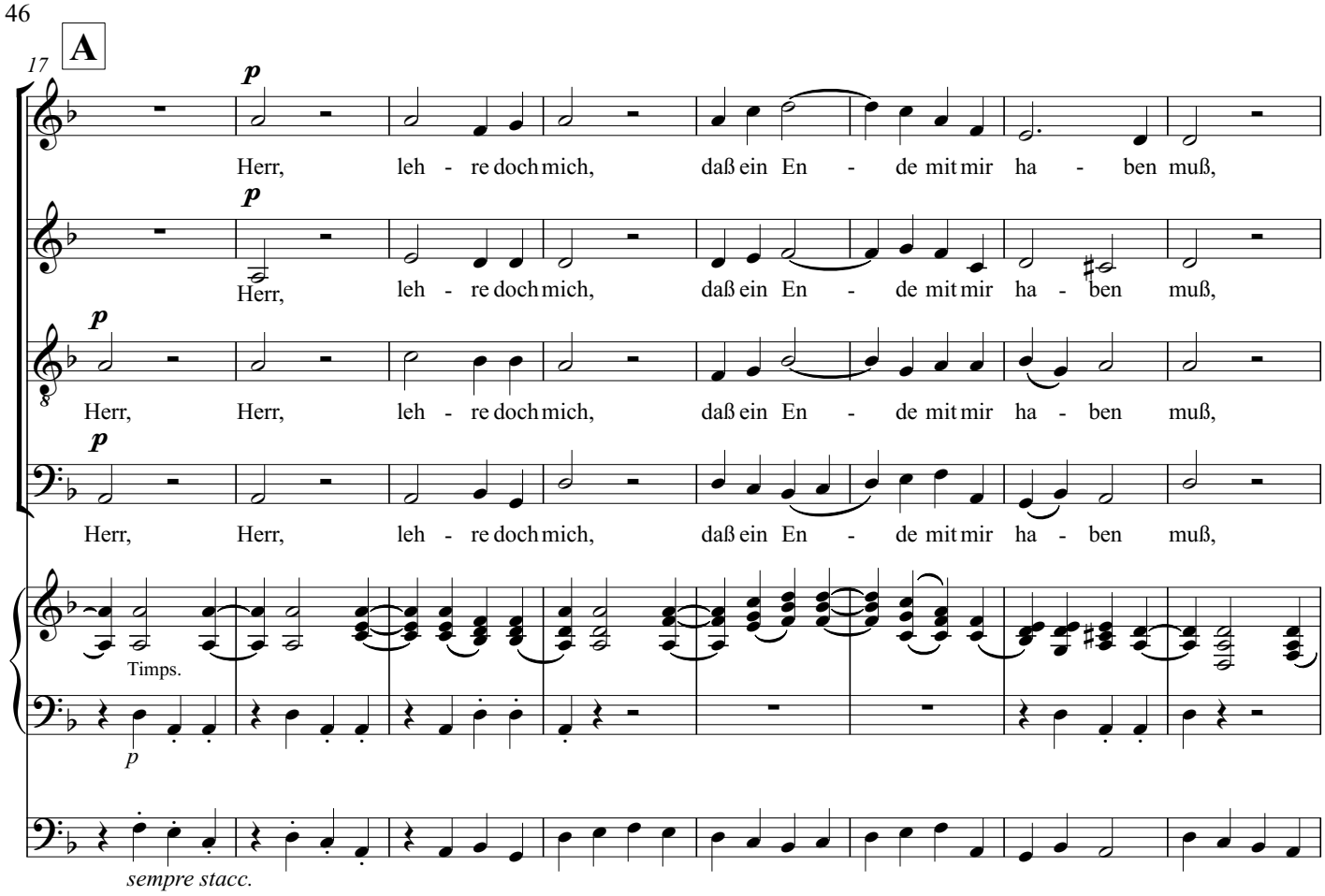
A
17
p
Herr, leh - re doch mich, daß ein En - de mit mir ha - ben muß,
Herr, leh - re doch mich, daß ein En - de mit mir ha - ben muß,
Herr, Herr, leh - re doch mich, daß ein En - de mit mir ha - ben muß,
Herr, Herr, leh - re doch mich, daß ein En - de mit mir ha - ben muß,
Timps.
p
sempre stacc.

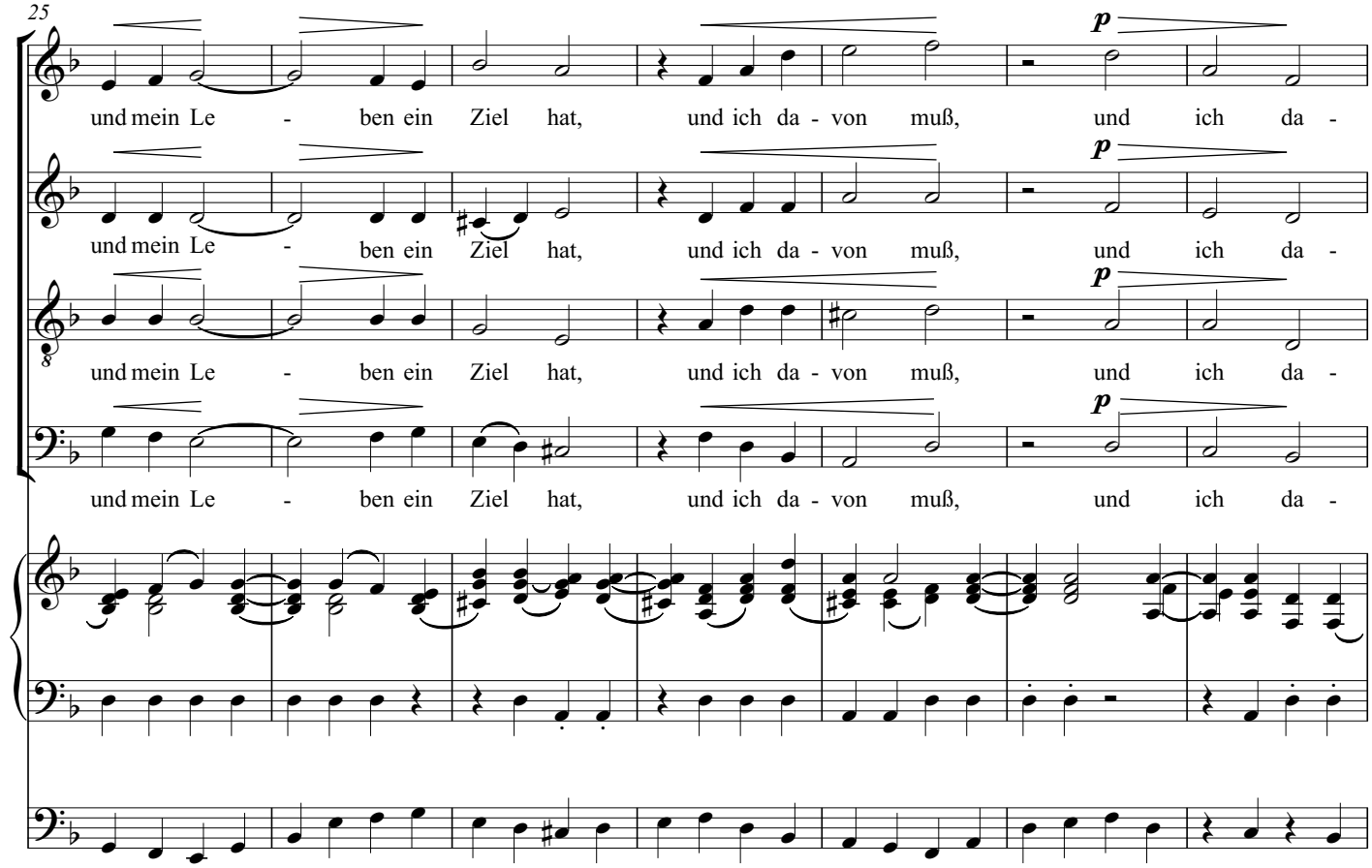
25
und mein Le - ben ein Ziel hat, und ich da - von muß, und ich da -
und mein Le - ben ein Ziel hat, und ich da - von muß, und ich da -
und mein Le - ben ein Ziel hat, und ich da - von muß, und ich da -
und mein Le - ben ein Ziel hat, und ich da - von muß, und ich da -

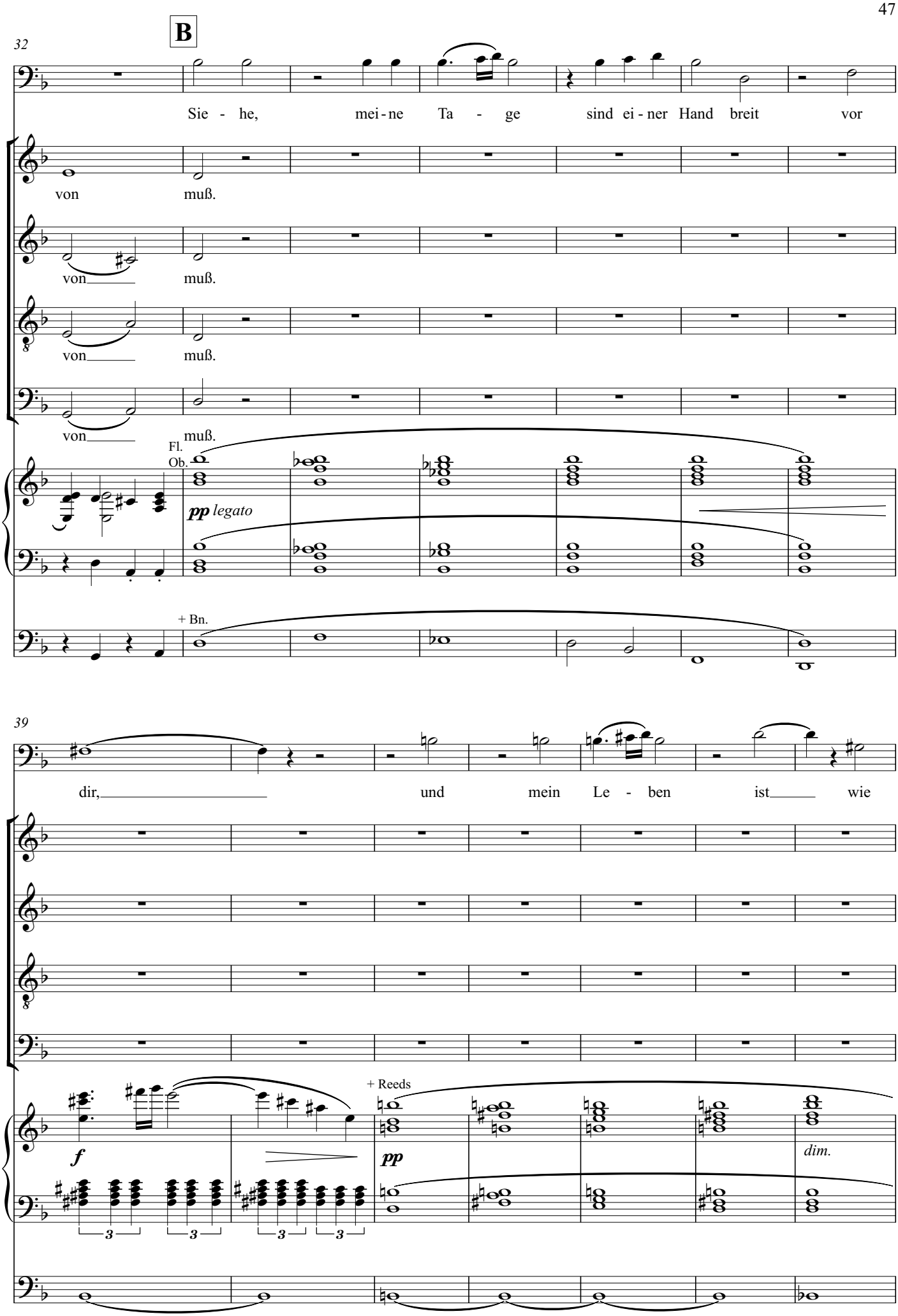
B
32
Sie - he, mei - ne Ta - ge sind ei - ner Hand breit vor
von muß.
von muß.
von muß.
von muß.
Fl.
Ob.
pp legato
+ Bn.
39
dir, und mein Le - ben ist wie
+ Reeds
f
pp
dim.

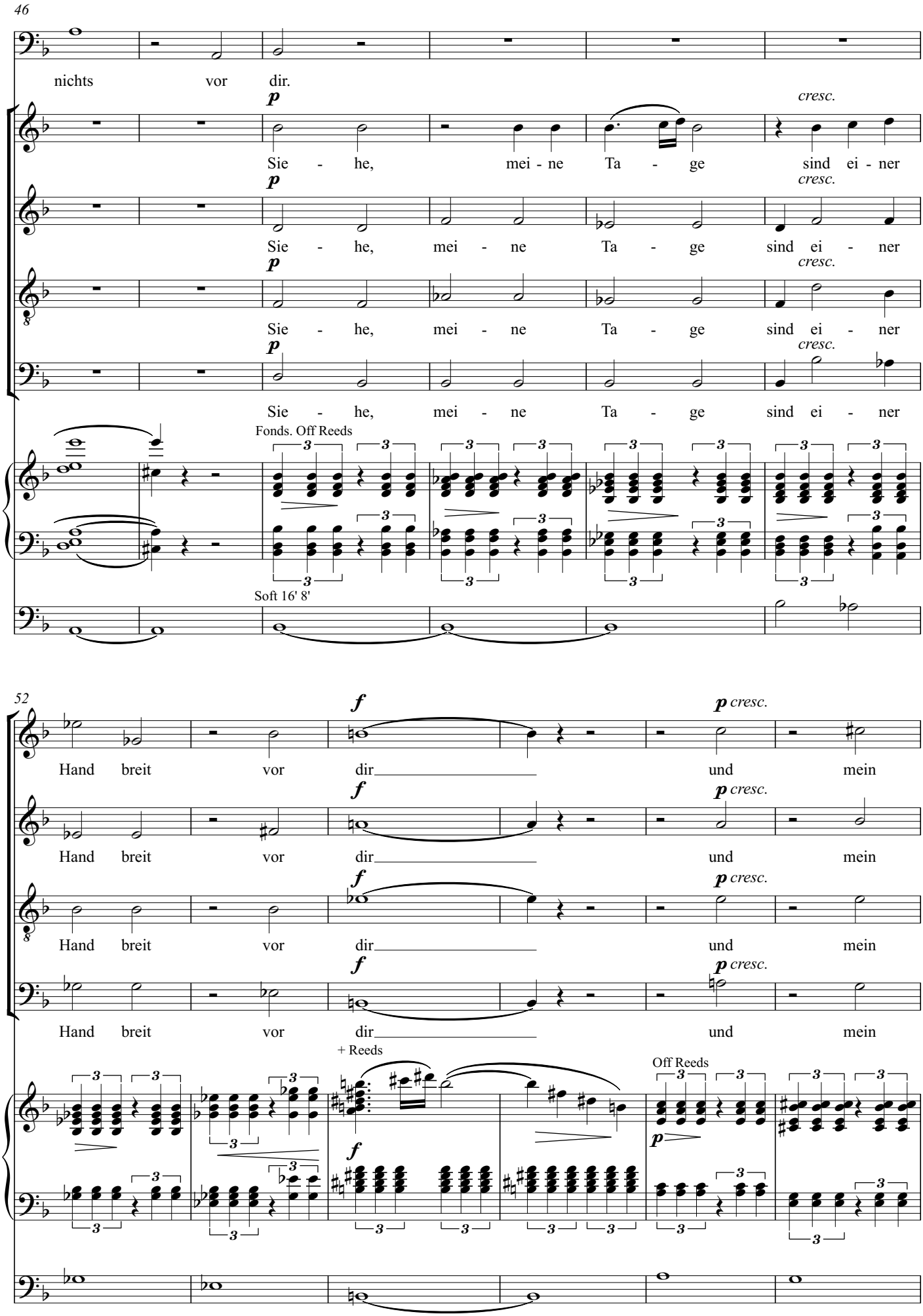
46
nichts vor dir.
p
Sie - he, mei - ne Ta - ge sind ei - ner
cresc.
Fonds. Off Reeds
Soft 16' 8'
52
f
Hand breit vor dir
p cresc.
und mein
+ Reeds
Off Reeds

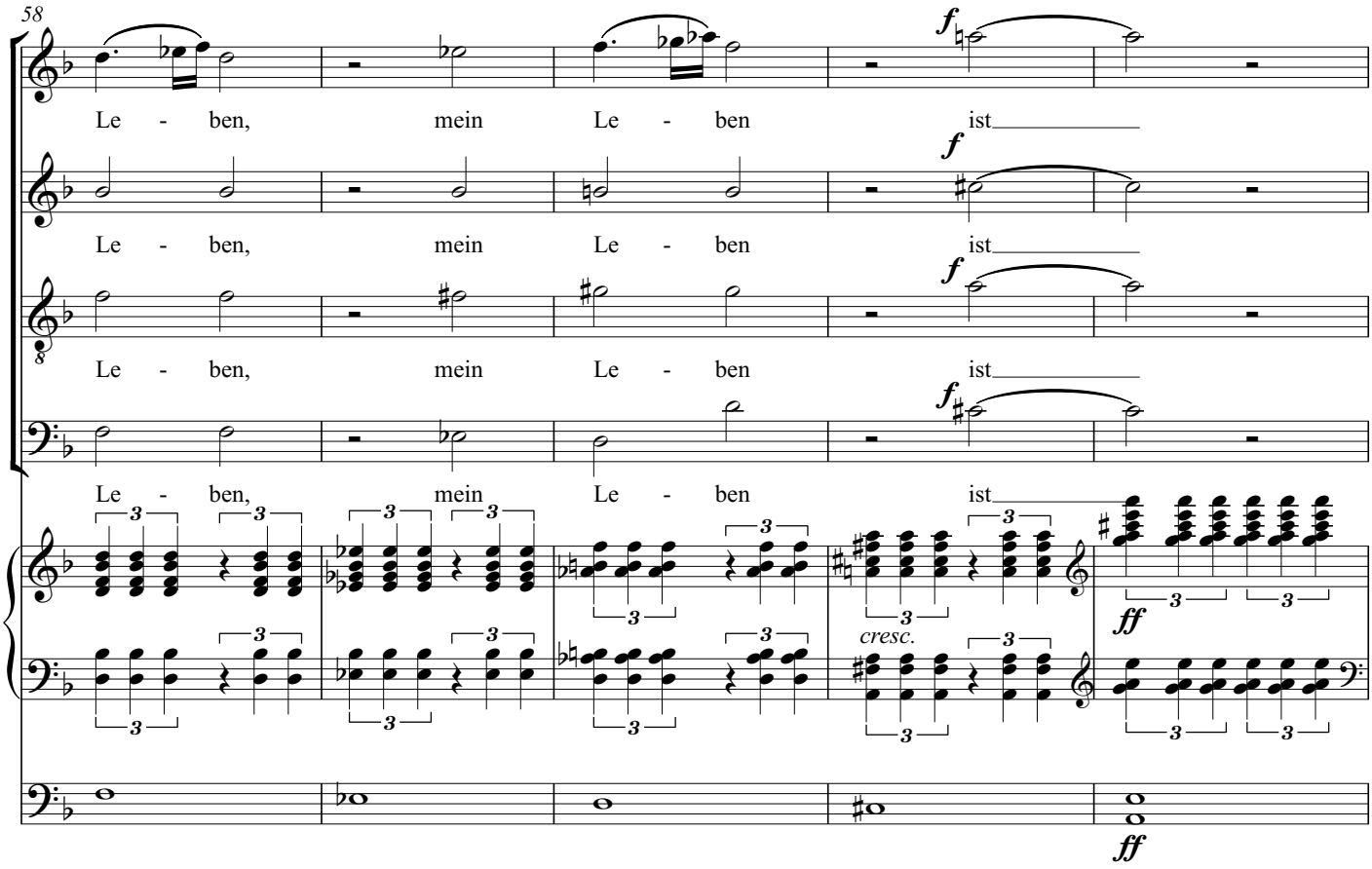
58
Le - ben, mein Le - ben ist
Le - ben, mein Le - ben ist
Le - ben, mein Le - ben ist
Le - ben, mein Le - ben ist
f
cresc.
ff

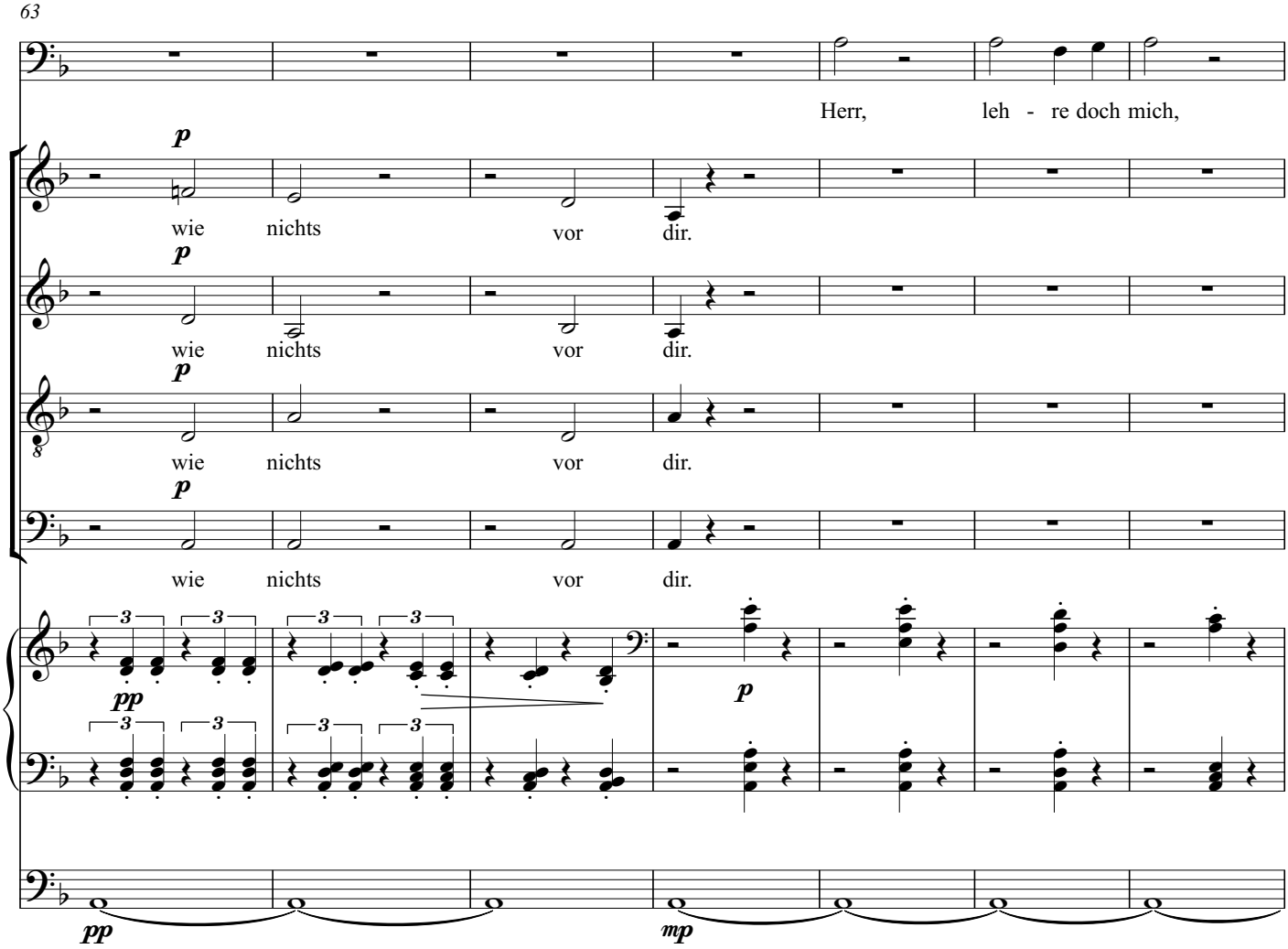
63
Herr, leh - re doch mich,
wie nichts vor dir.
wie nichts vor dir.
wie nichts vor dir.
wie nichts vor dir.
p
pp
mp

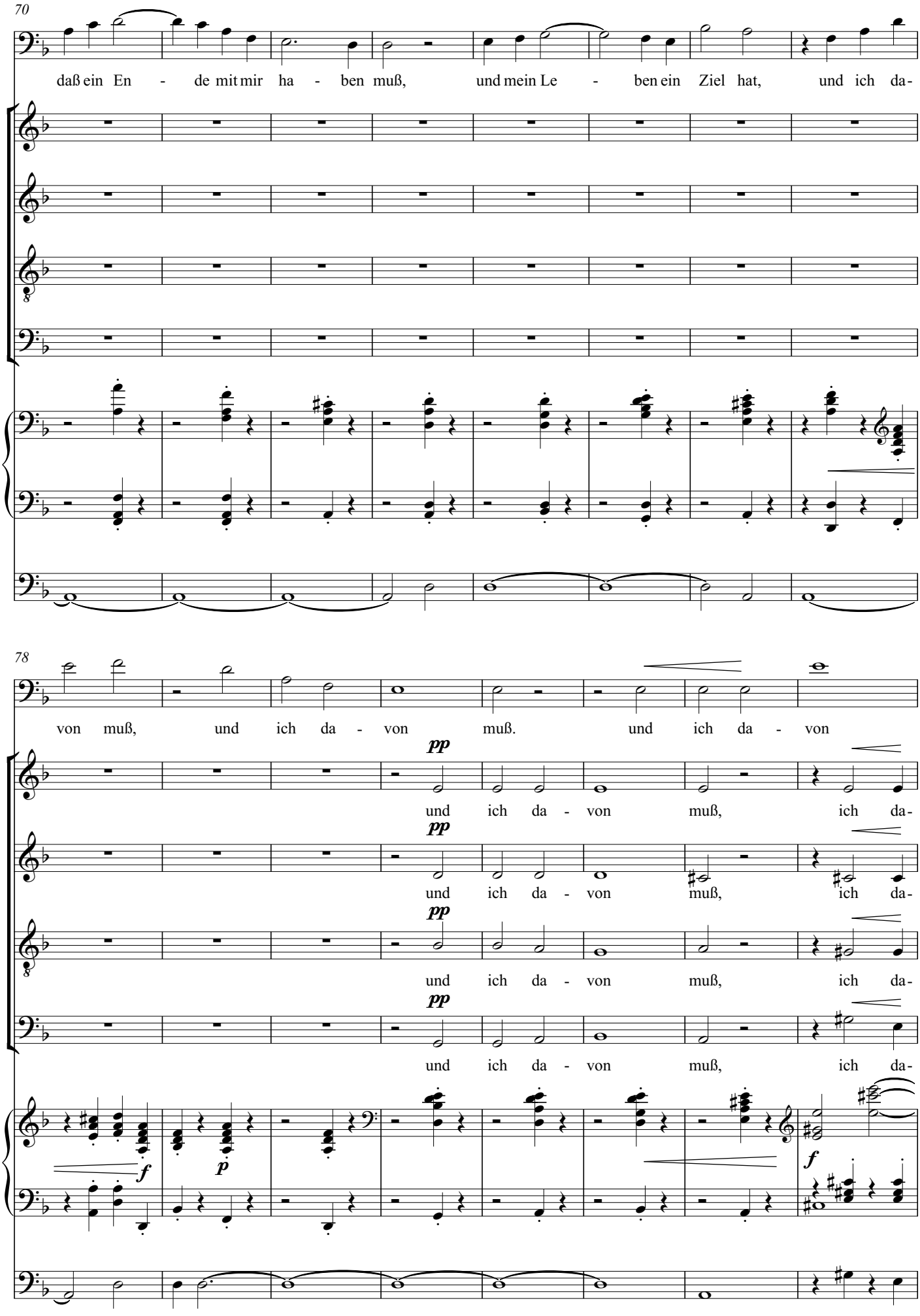
70
daß ein En - de mit mir ha - ben muß, und mein Le - ben ein Ziel hat, und ich da-
78
von muß, und ich da - von muß. und ich da - von
pp
und ich da - von muß, ich da-
pp
und ich da - von muß, ich da-
pp
und ich da - von muß, ich da-
pp
und ich da - von muß, ich da-
f
p
f

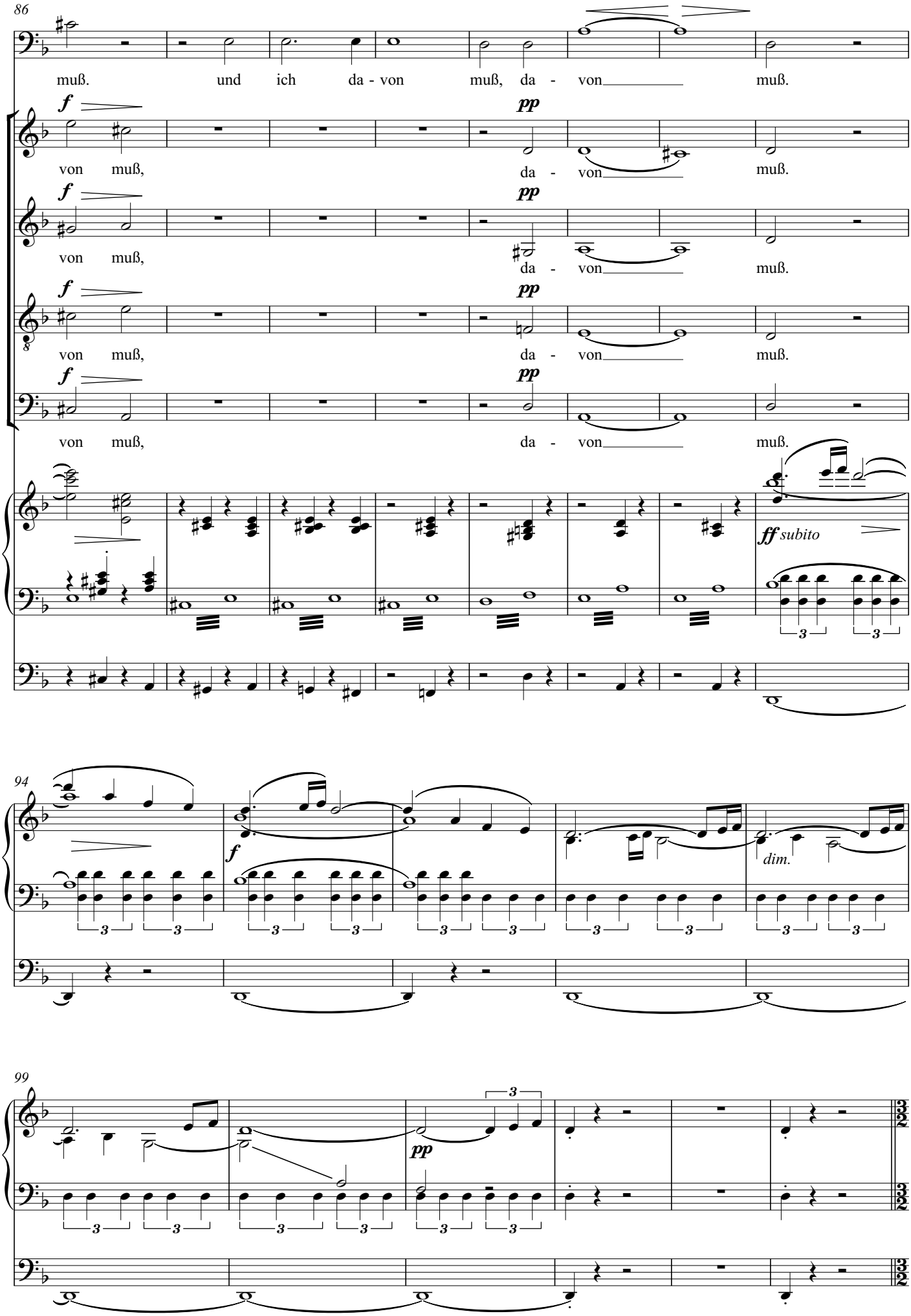
86
muß. und ich da - von muß, da - von muß.
f pp
von muß, da - von muß.
f pp
von muß, da - von muß.
f pp
von muß, da - von muß.
f pp
von muß, da - von muß.
ff subito
94
f
dim.
99
pp

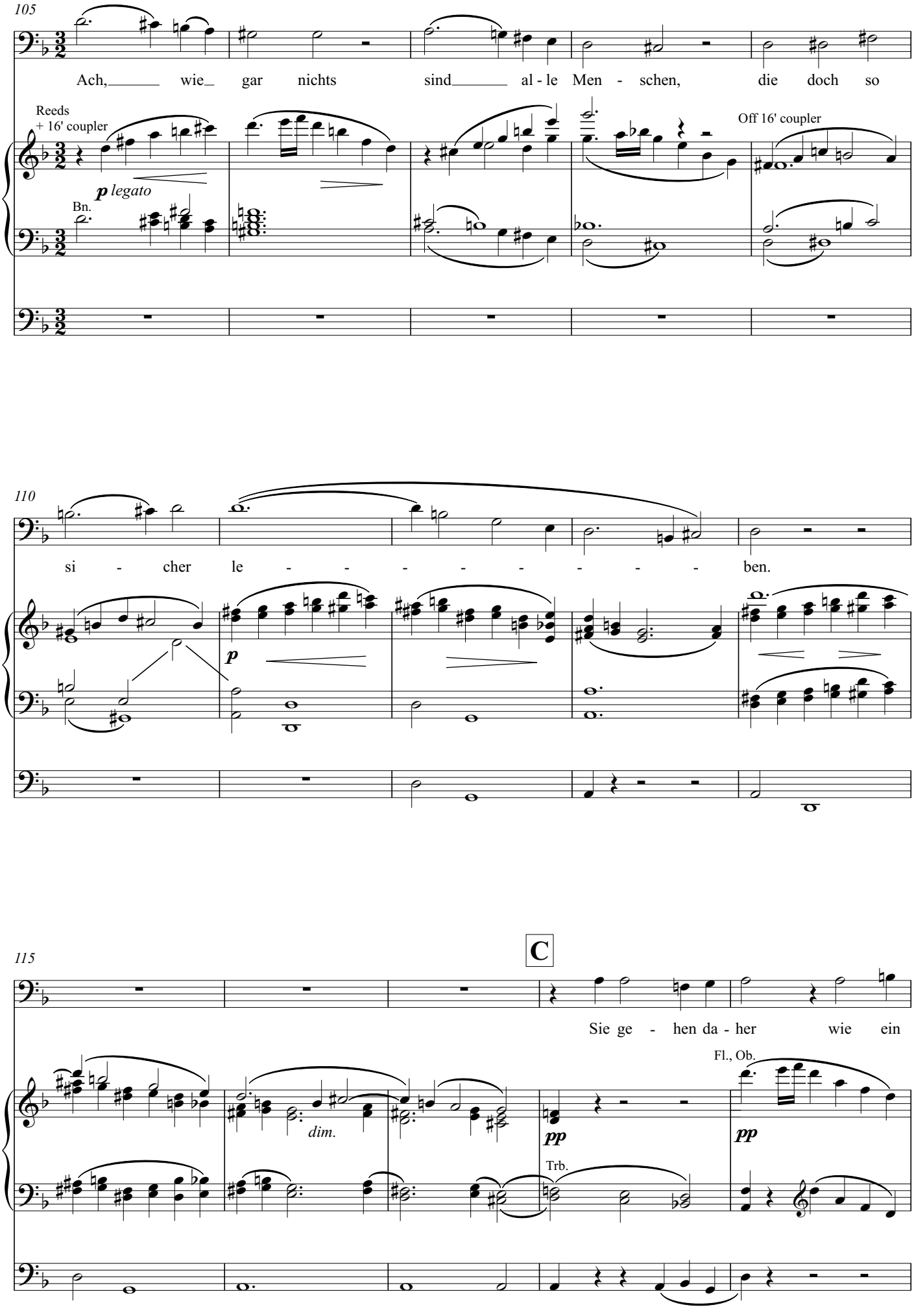
105
Ach, wie gar nichts sind al - le Men - schen, die doch so
Reeds
+ 16' coupler
p legato
Bn.
Off 16' coupler
110
si - cher le - - - - - - - - ben.
p
115
C
Sie ge - hen da - her wie ein
dim.
pp
Trb.
Fl., Ob.
pp

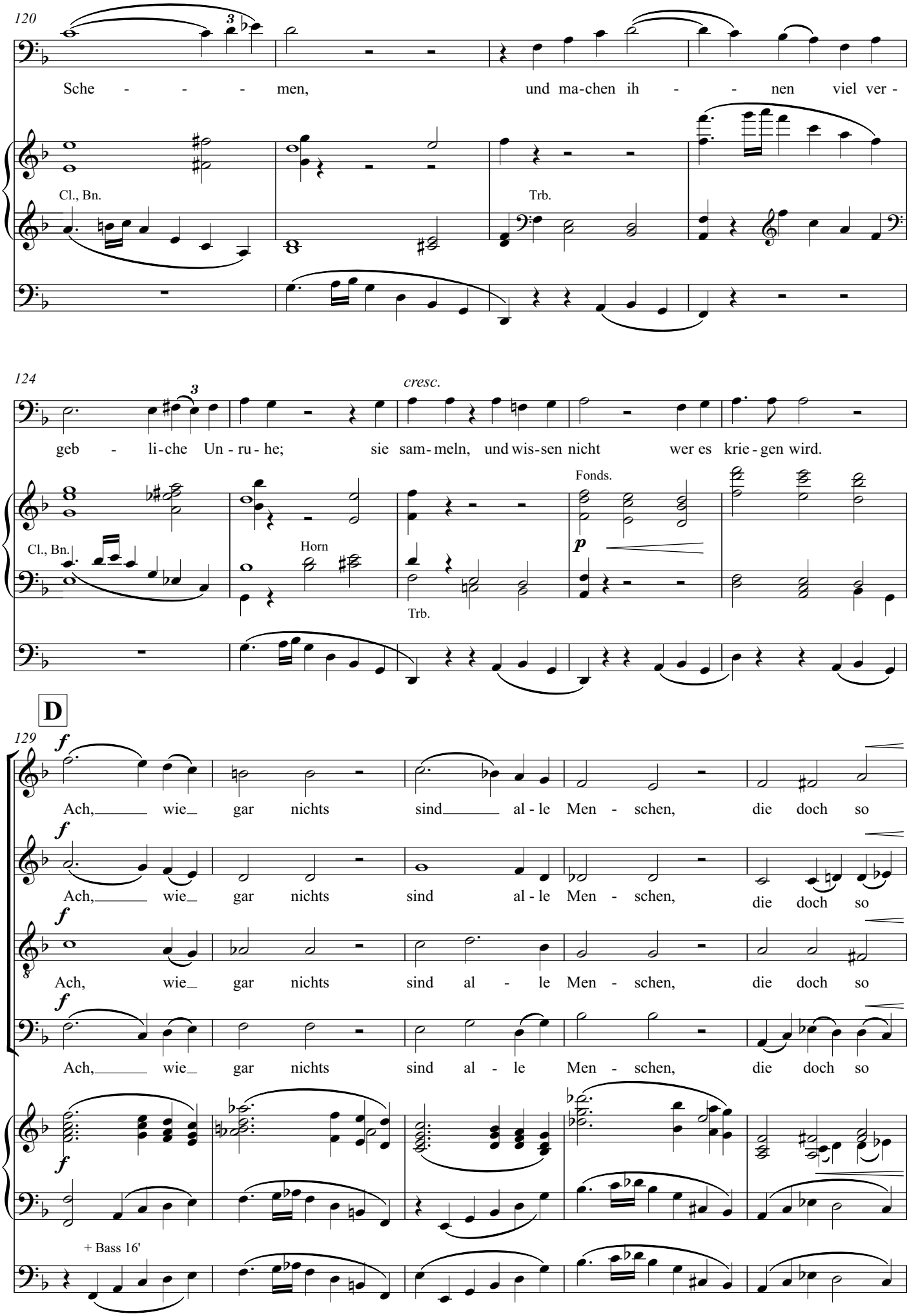
120
Sche - - - - men, und ma-chen ih - - - nen viel ver -
Cl., Bn.
Trb.
124
cresc.
geb - li-che Un - ru - he; sie sam - meln, und wis-sen nicht wer es krie - gen wird.
Fonds.
Cl., Bn.
Horn
Trb.
D
129
Ach, wie gar nichts sind al - le Men - schen, die doch so
Ach, wie gar nichts sind al - le Men - schen, die doch so
Ach, wie gar nichts sind al - le Men - schen, die doch so
Ach, wie gar nichts sind al - le Men - schen, die doch so
+ Bass 16'

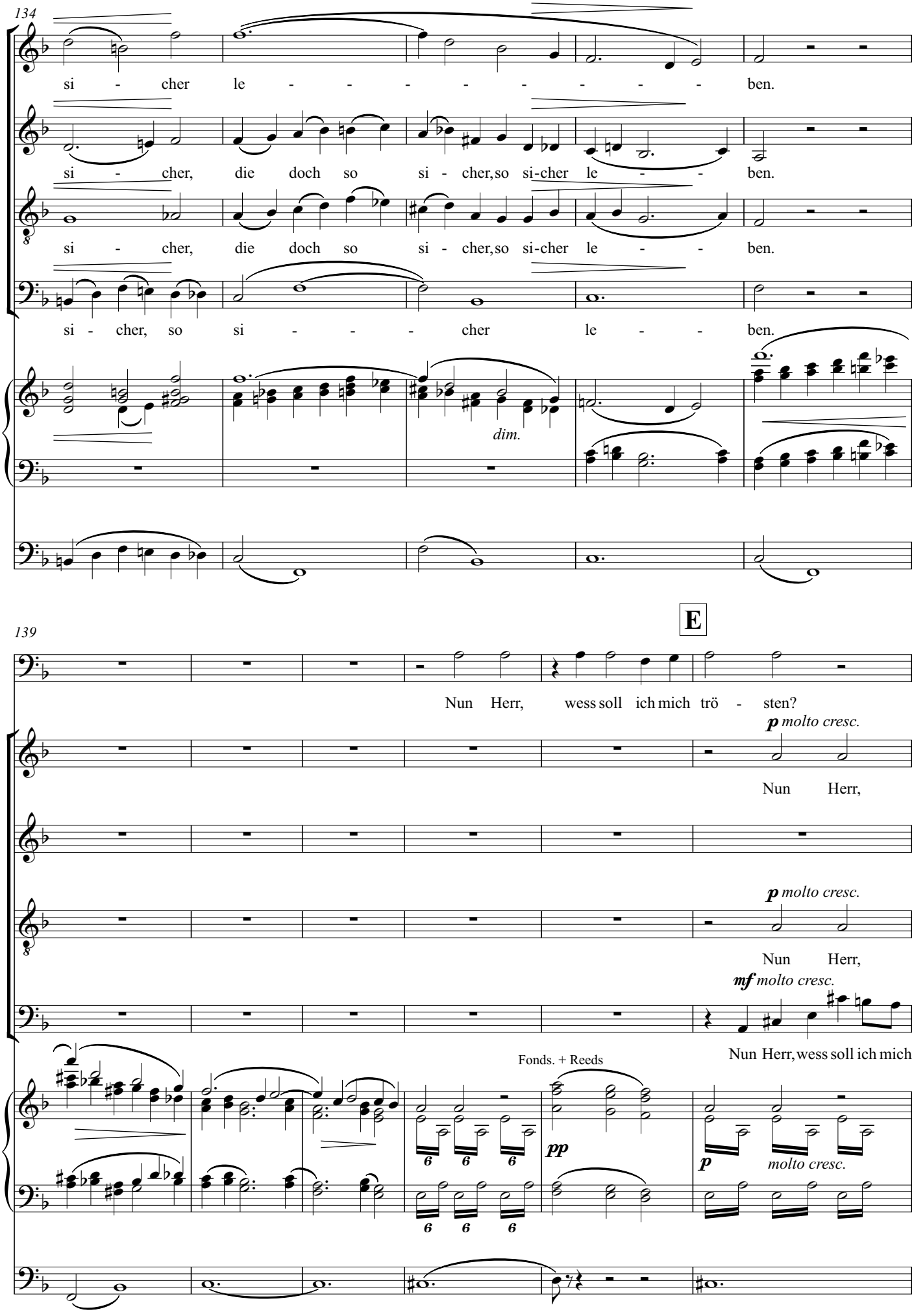
134
si - cher le - - - - - - - - ben.
si - cher, die doch so si - cher, so si-cher le - - ben.
si - cher, die doch so si - cher, so si-cher le - - ben.
si - cher, so si - - - - cher le - - ben.
dim.
E
139
Nun Herr, wess soll ich mich trö - sten?
p molto cresc.
Nun Herr,
p molto cresc.
Nun Herr,
mf molto cresc.
Nun Herr, wess soll ich mich
Fonds. + Reeds
pp
p molto cresc.

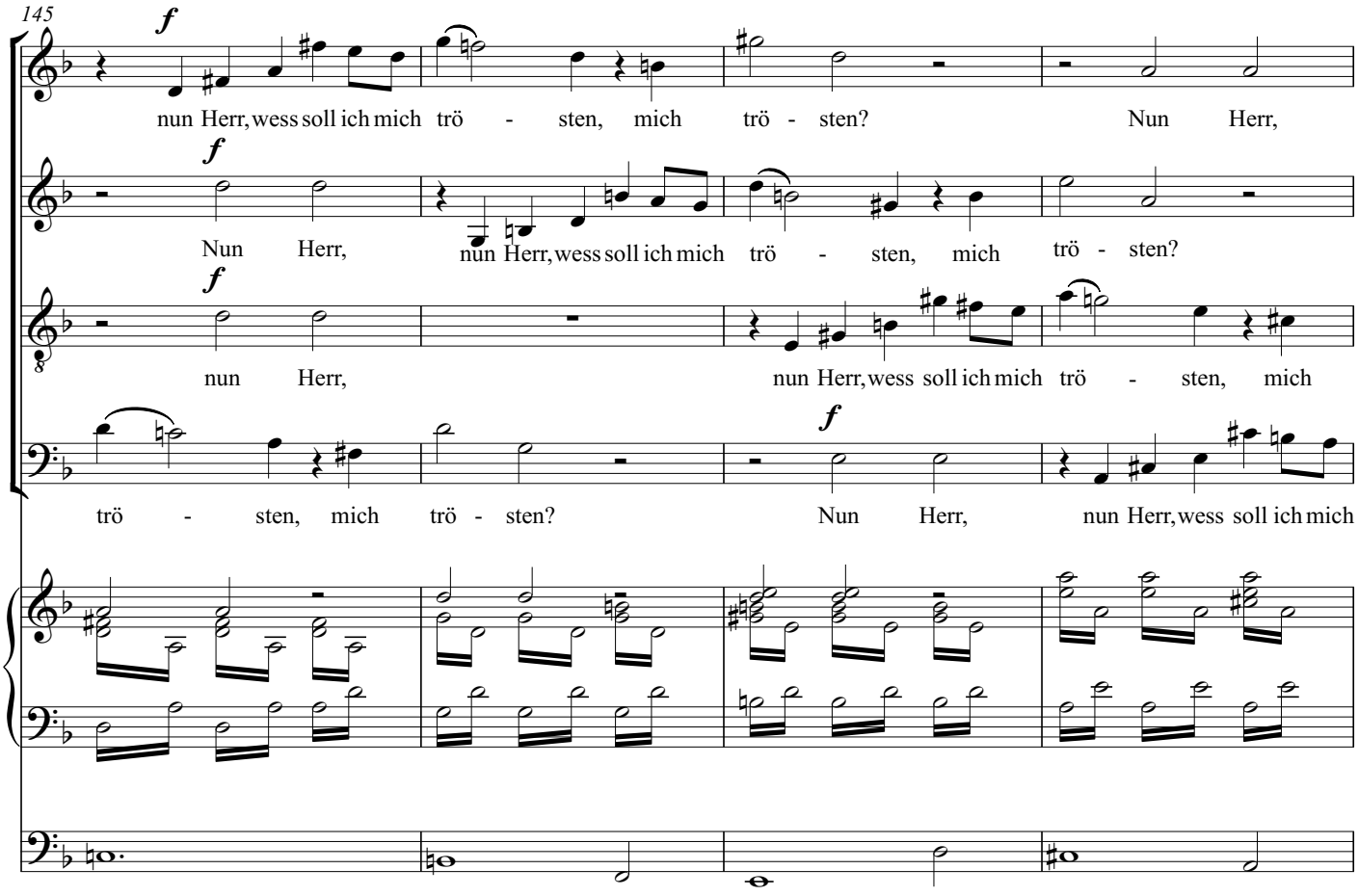
145
nun Herr, wess soll ich mich trö - sten, mich trö - sten? Nun Herr,
Nun Herr, nun Herr, wess soll ich mich trö - sten, mich trö - sten?
nun Herr, nun Herr, wess soll ich mich trö - sten, mich
trö - sten, mich trö - sten? Nun Herr, nun Herr, wess soll ich mich

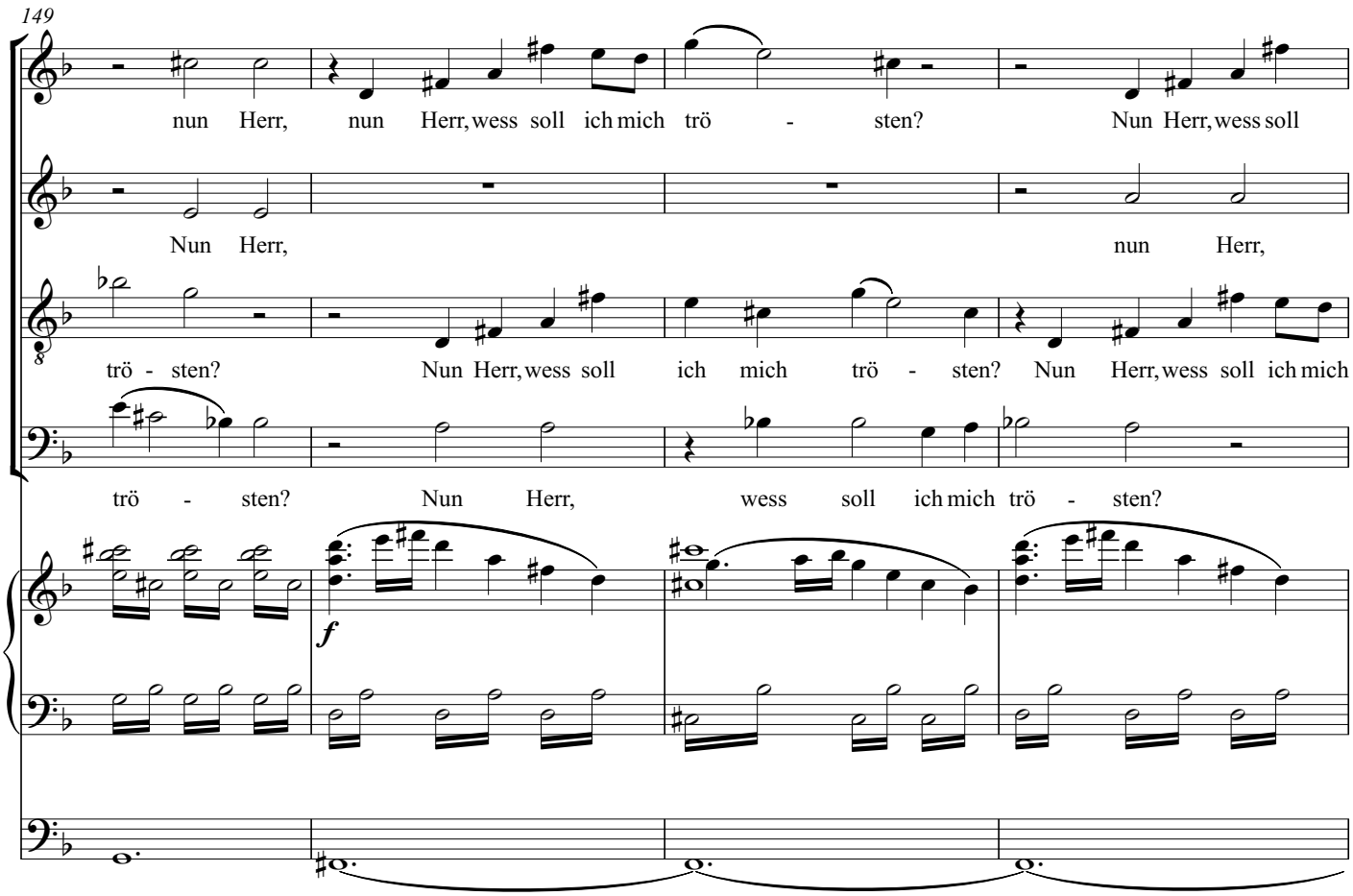
149
nun Herr, nun Herr, wess soll ich mich trö - sten? Nun Herr, wess soll
Nun Herr, nun Herr,
trö - sten? Nun Herr, wess soll ich mich trö - sten? Nun Herr, wess soll ich mich
trö - sten? Nun Herr, wess soll ich mich trö - sten?

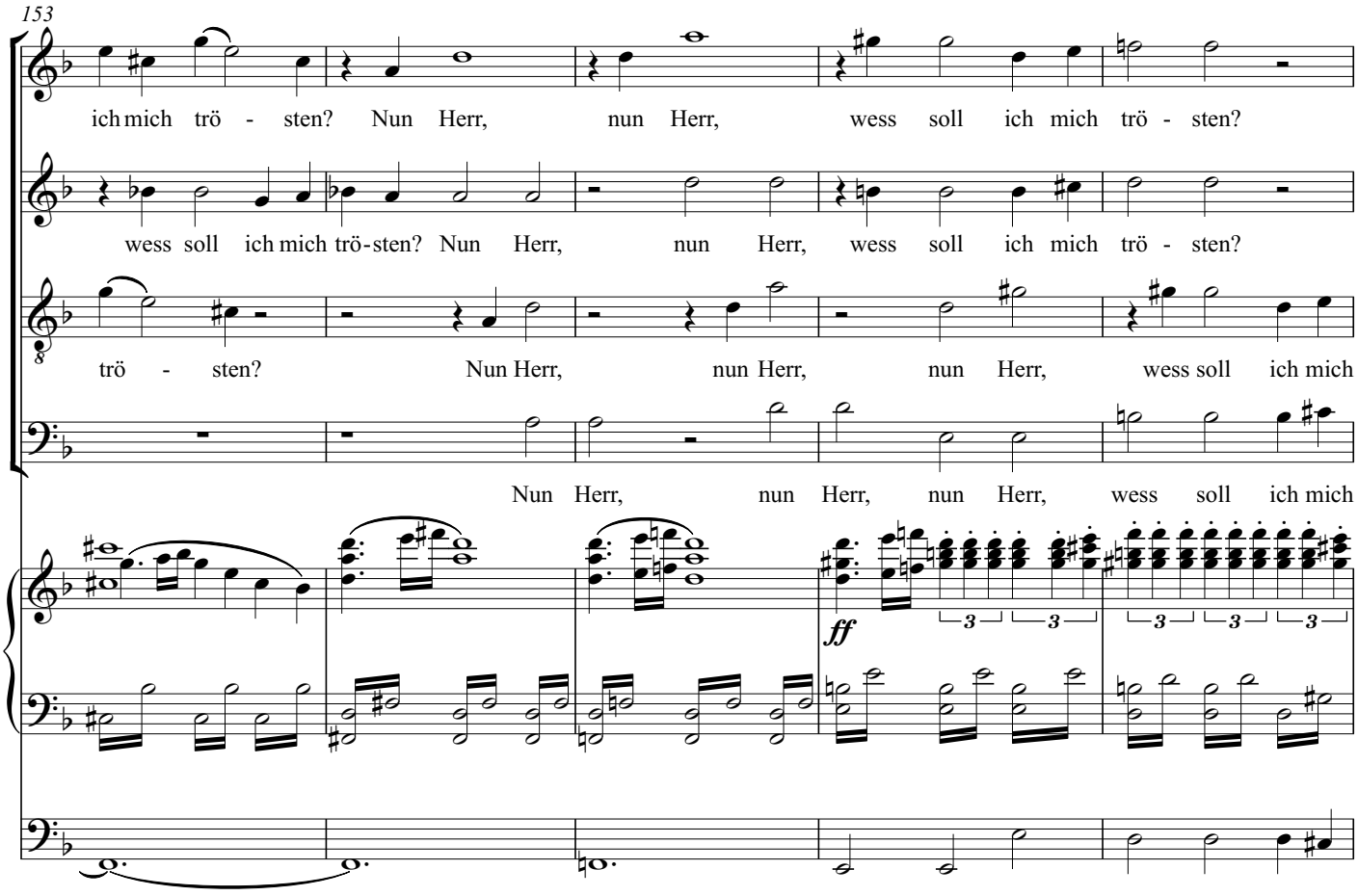
153
ich mich trö - sten? Nun Herr, nun Herr, wess soll ich mich trö - sten?
wess soll ich mich trö-sten? Nun Herr, nun Herr, wess soll ich mich trö - sten?
trö - sten? Nun Herr, nun Herr, nun Herr, wess soll ich mich
Nun Herr, nun Herr, nun Herr, wess soll ich mich
ff

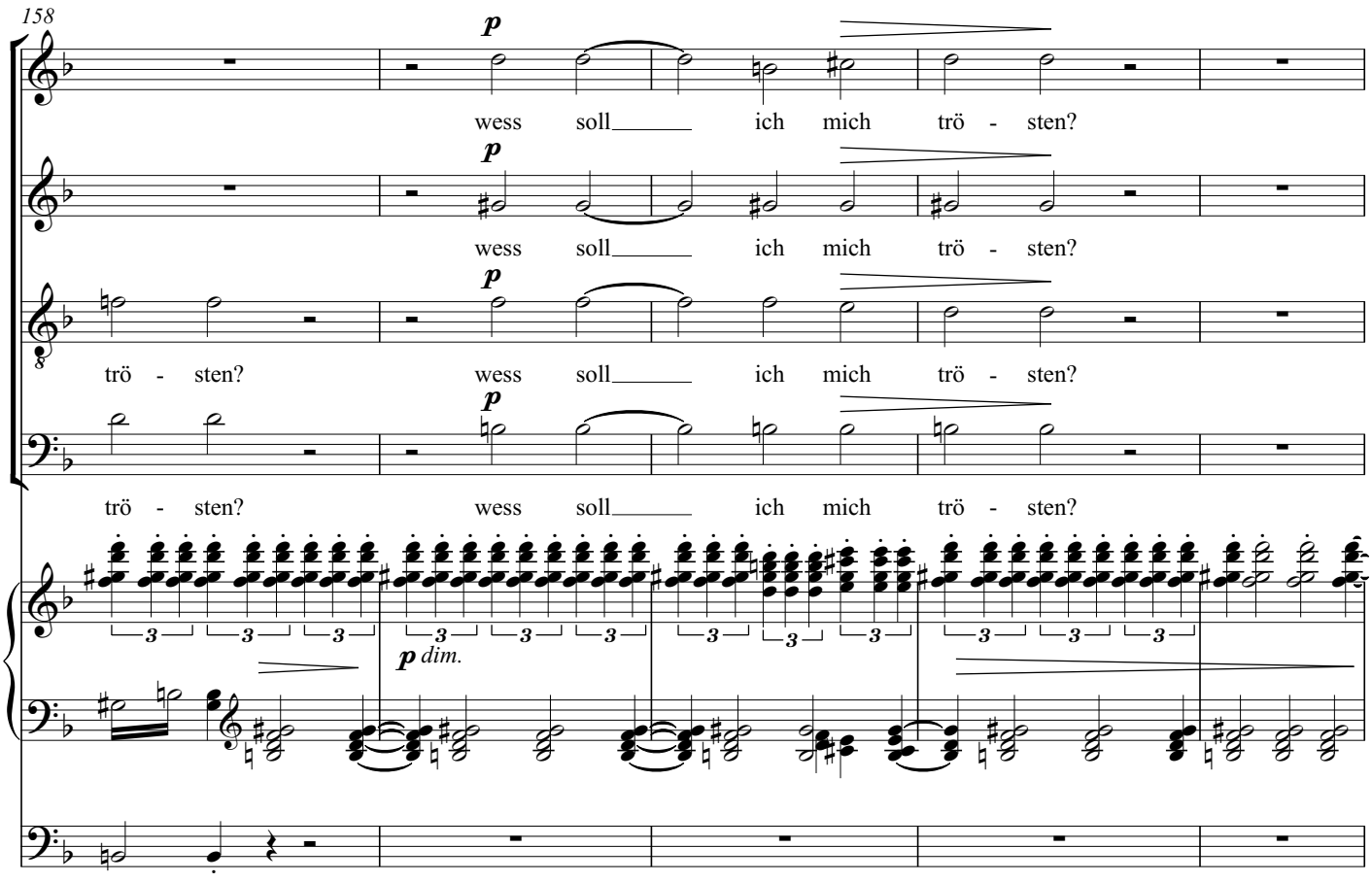
158
p
wess soll ich mich trö - sten?
wess soll ich mich trö - sten?
trö - sten? wess soll ich mich trö - sten?
trö - sten? wess soll ich mich trö - sten?
p dim.

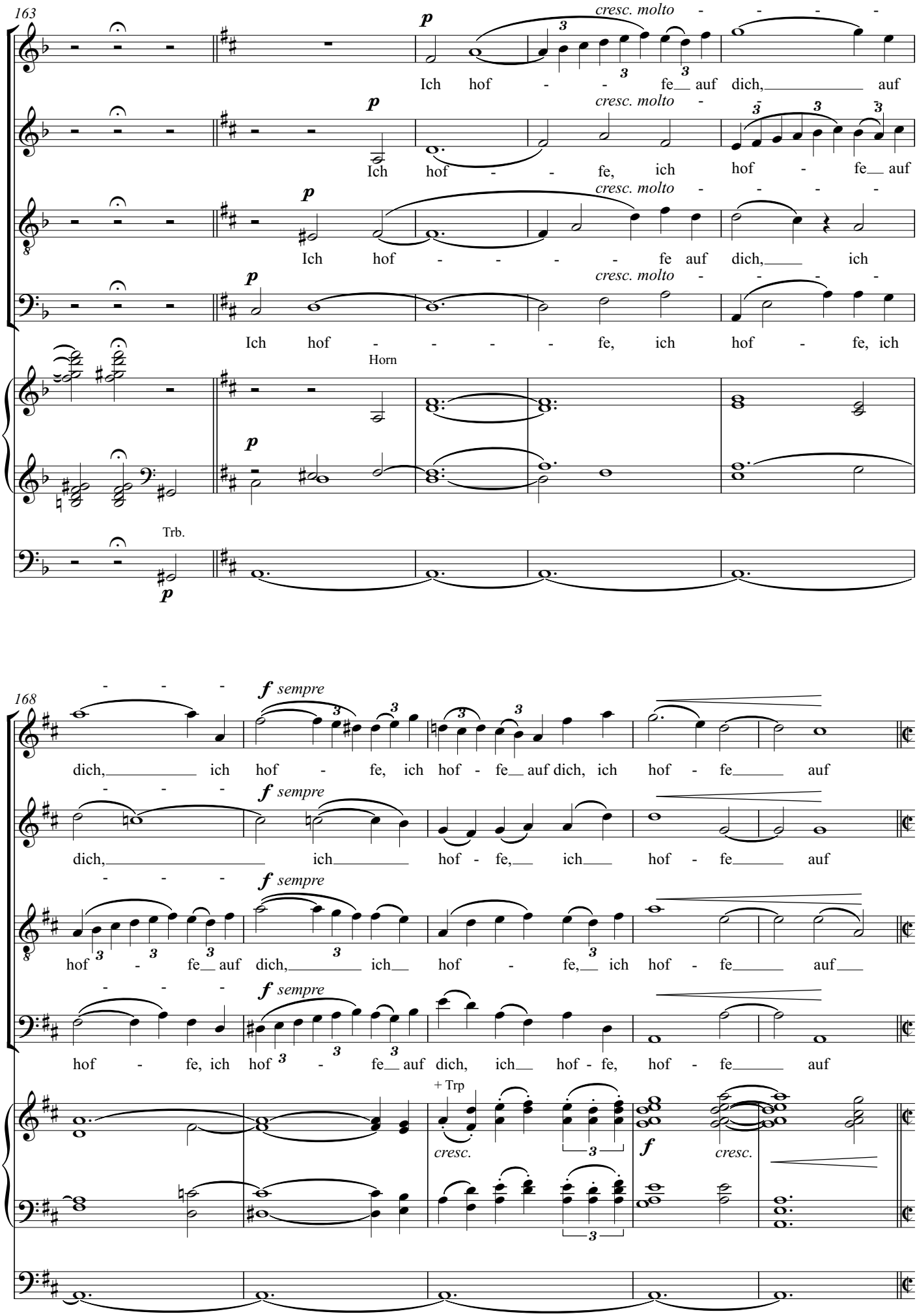
163
p
cresc. molto
Ich hof - - fe auf dich, auf
Ich hof - - fe, ich hof - fe auf
Ich hof - - - - fe auf dich, ich
Ich hof - - - - fe, ich hof - fe, ich
Horn
Trb.
168
f sempre
dich, ich hof - fe, ich hof - fe auf dich, ich hof - fe auf
dich, ich hof - fe, ich hof - fe auf
hof - fe auf dich, ich hof - fe, ich hof - fe auf
hof - fe, ich hof - fe auf dich, ich hof - fe, hof - fe auf
+ Trp
cresc.
f
cresc.

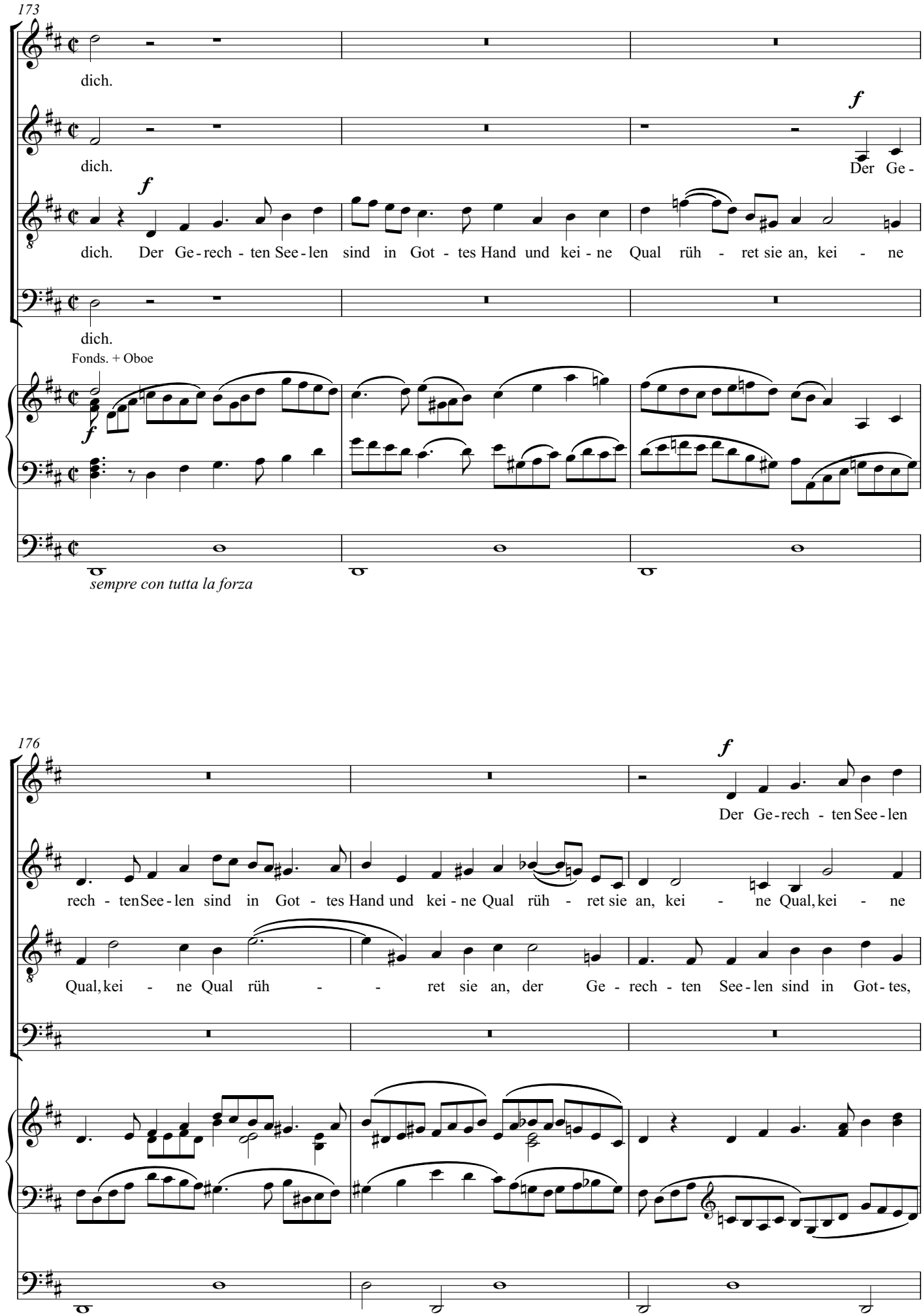
173
dich.
dich.
f
Der Ge-
f
dich. Der Ge-rech-ten See-len sind in Got-tes Hand und kei-ne Qual rüh-ret sie an, kei-ne
dich.
Fonds. + Oboe
f
sempre con tutta la forza
176
f
Der Ge-rech-ten See-len
rech-ten See-len sind in Got-tes Hand und kei-ne Qual rüh-ret sie an, kei-ne Qual, kei-ne
Qual, kei-ne Qual rüh-ret sie an, der Ge-rech-ten See-len sind in Got-tes,

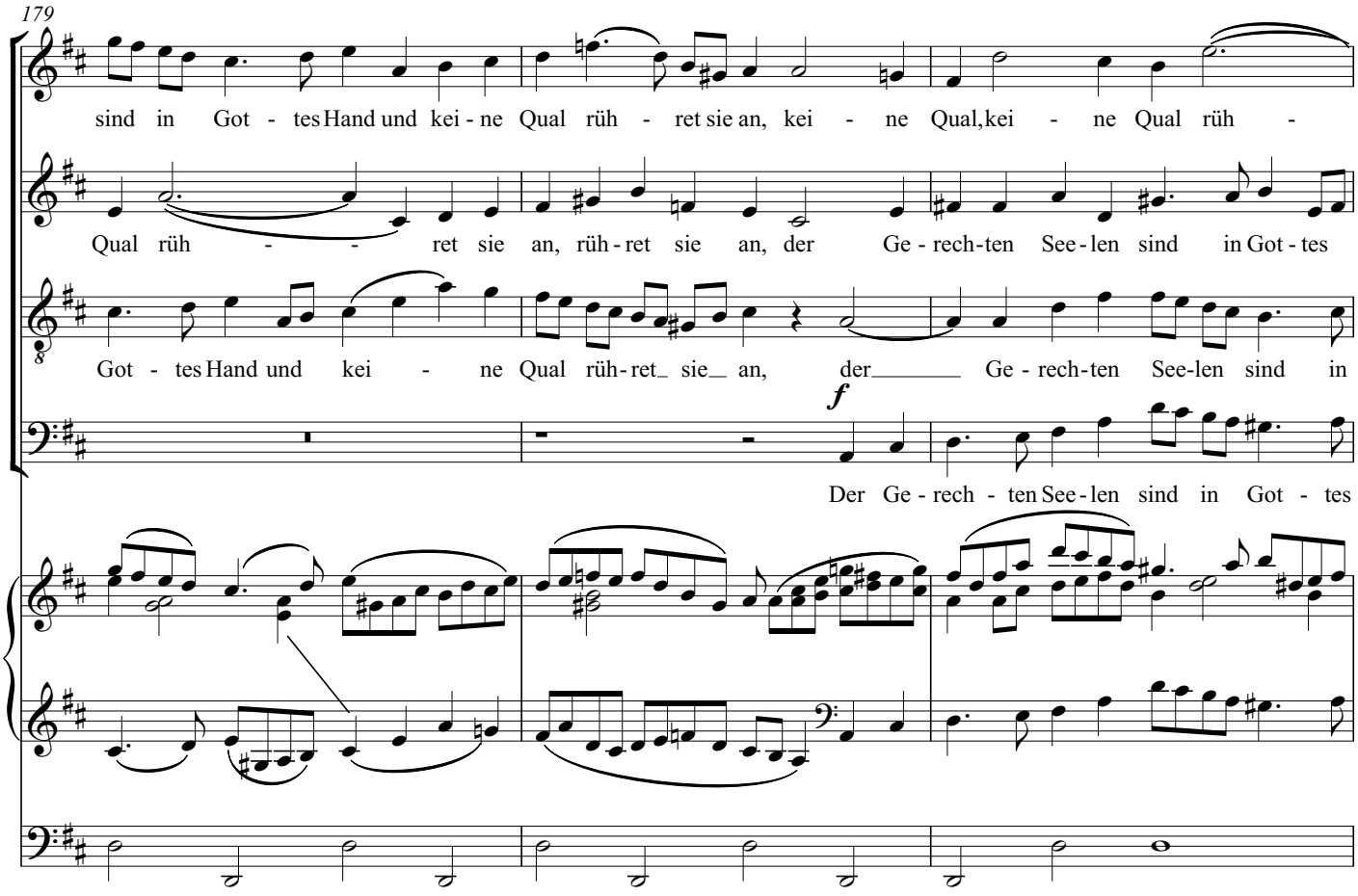
179
sind in Got - tes Hand und kei - ne Qual rüh - ret sie an, kei - ne Qual, kei - ne Qual rüh -
Qual rüh - - ret sie an, rüh - ret sie an, der Ge - rech - ten See - len sind in Got - tes
Got - tes Hand und kei - ne Qual rüh - ret sie an, der Ge - rech - ten See - len sind in
f
Der Ge - rech - ten See - len sind in Got - tes

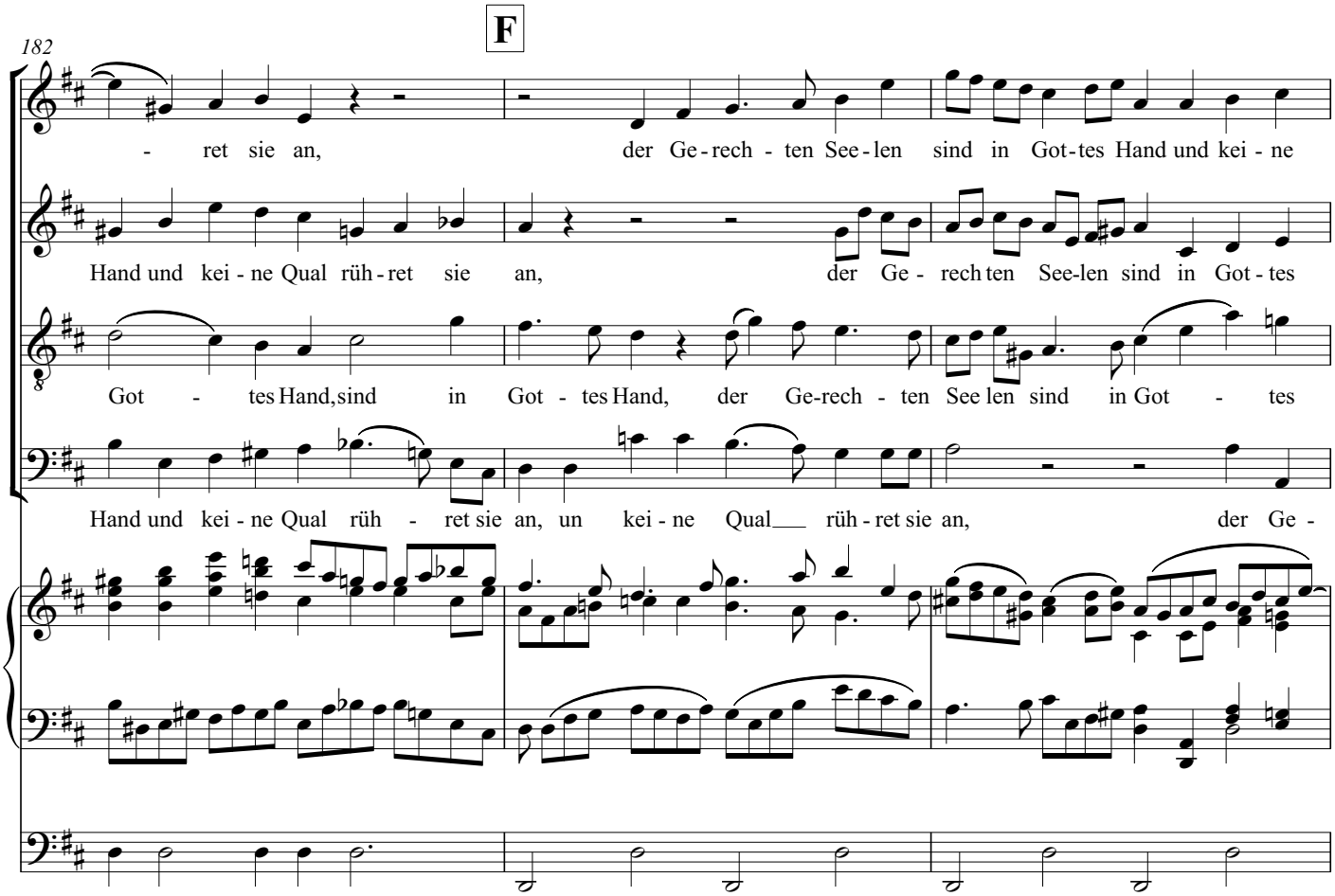
F
182
- ret sie an, der Ge - rech - ten See - len sind in Got - tes Hand und kei - ne
Hand und kei - ne Qual rüh - ret sie an, der Ge - rech ten See - len sind in Got - tes
Got - tes Hand, sind in Got - tes Hand, der Ge - rech - ten See len sind in Got - tes
Hand und kei - ne Qual rüh - ret sie an, un kei - ne Qual rüh - ret sie an, der Ge -

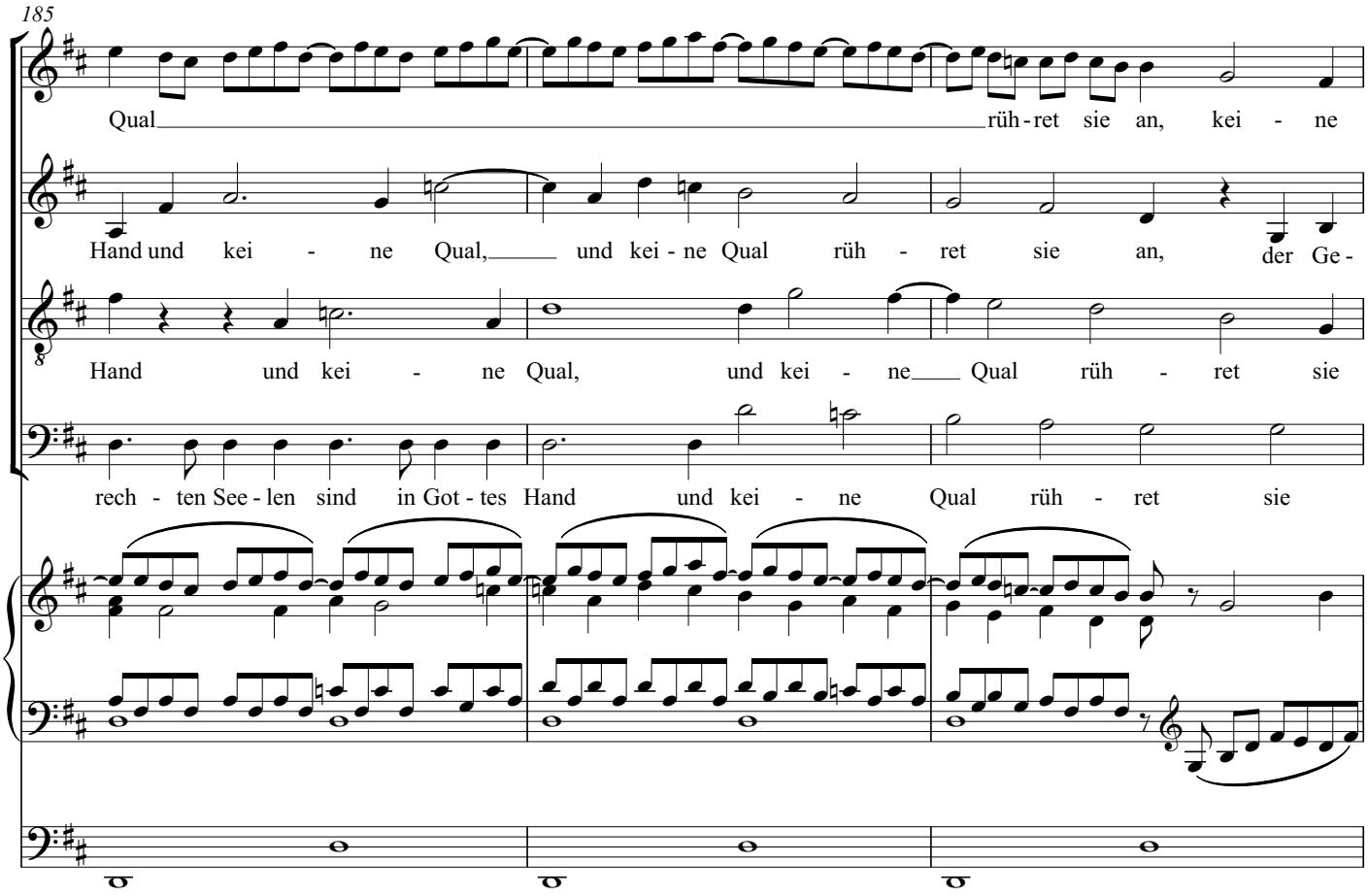
185
Qual rüh - ret sie an, kei - ne
Hand und kei - ne Qual, und kei - ne Qual rüh - ret sie an, der Ge -
Hand und kei - ne Qual, und kei - ne Qual rüh - ret sie
rech - ten See - len sind in Got - tes Hand und kei - ne Qual rüh - ret sie

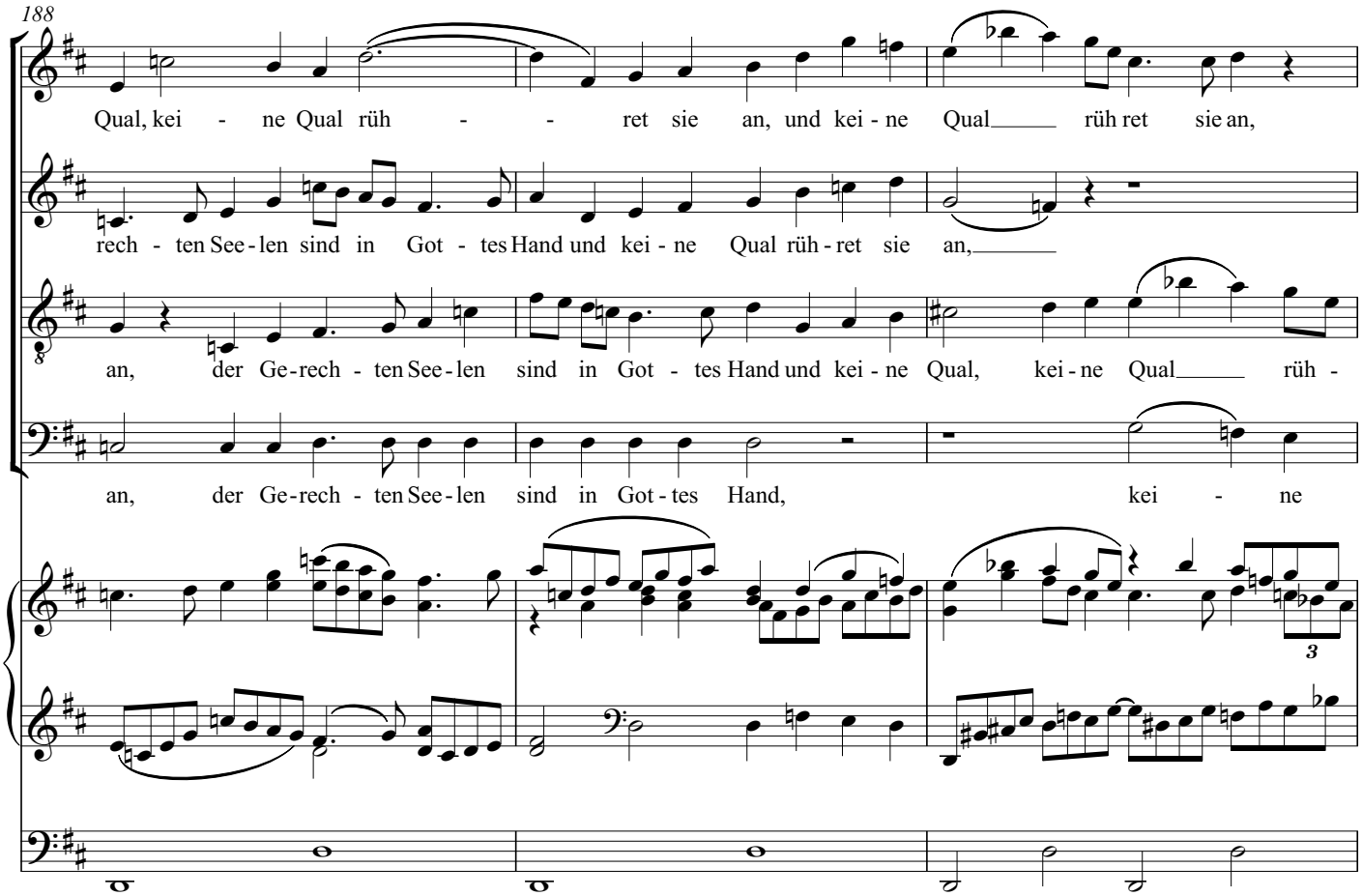
188
Qual, kei - ne Qual rüh - ret sie an, und kei - ne Qual rüh ret sie an,
rech - ten See - len sind in Got - tes Hand und kei - ne Qual rüh - ret sie an,
an, der Ge - rech - ten See - len sind in Got - tes Hand und kei - ne Qual, kei - ne Qual rüh -
an, der Ge - rech - ten See - len sind in Got - tes Hand, kei - ne

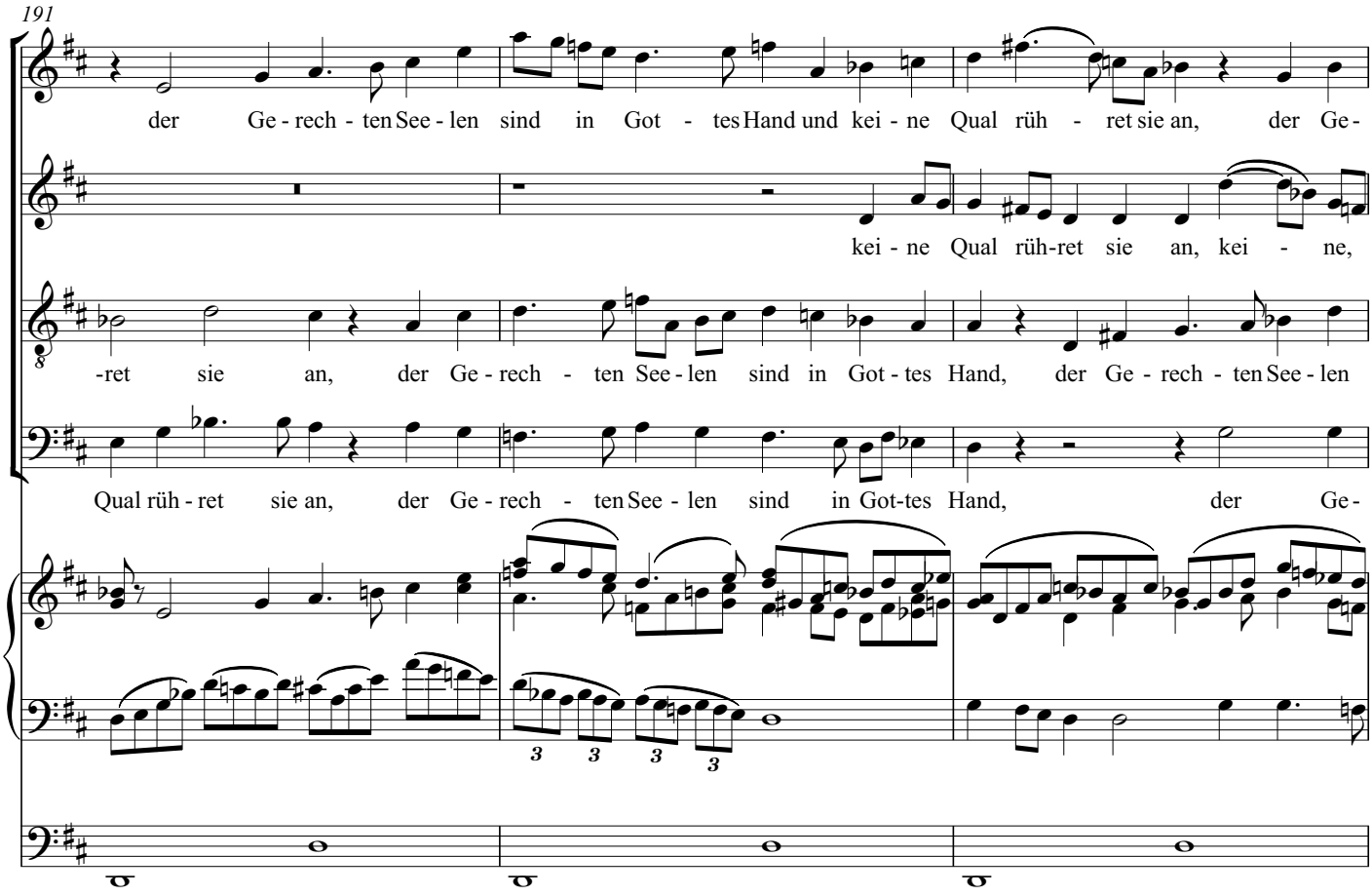
191
der Ge - rech - ten See - len sind in Got - tes Hand und kei - ne Qual rüh - ret sie an, der Ge-
kei - ne Qual rüh-ret sie an, kei - ne,
-ret sie an, der Ge - rech - ten See - len sind in Got - tes Hand, der Ge - rech - ten See - len
Qual rüh - ret sie an, der Ge - rech - ten See - len sind in Got-tes Hand, der Ge-

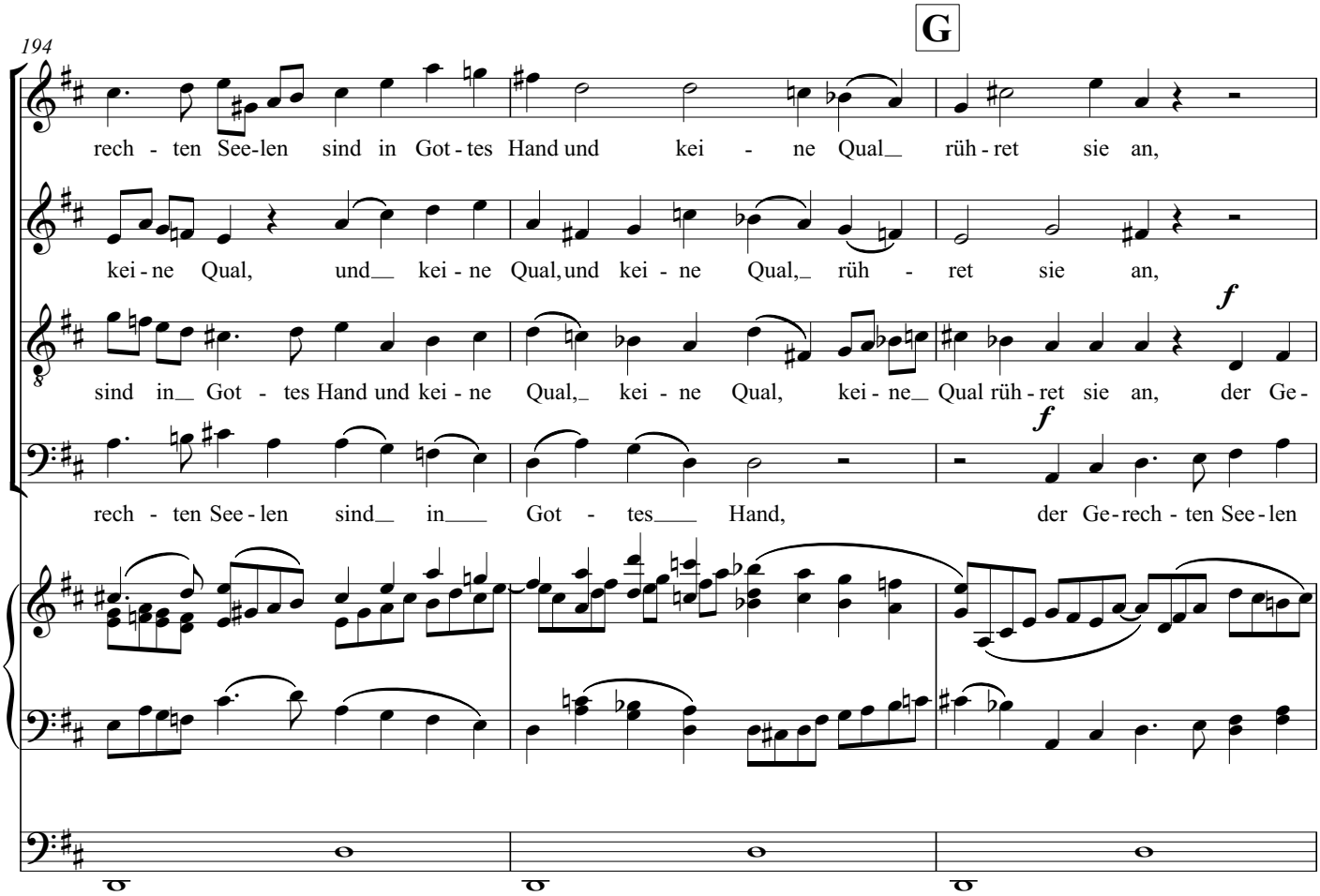
194
G
rech - ten See-len sind in Got - tes Hand und kei - ne Qual rüh - ret sie an,
kei - ne Qual, und kei - ne Qual, und kei - ne Qual, rüh - ret sie an,
sind in Got - tes Hand und kei - ne Qual, kei - ne Qual, kei - ne Qual rüh - ret sie an, der Ge-
rech - ten See - len sind in Got - tes Hand, der Ge-rech - ten See - len

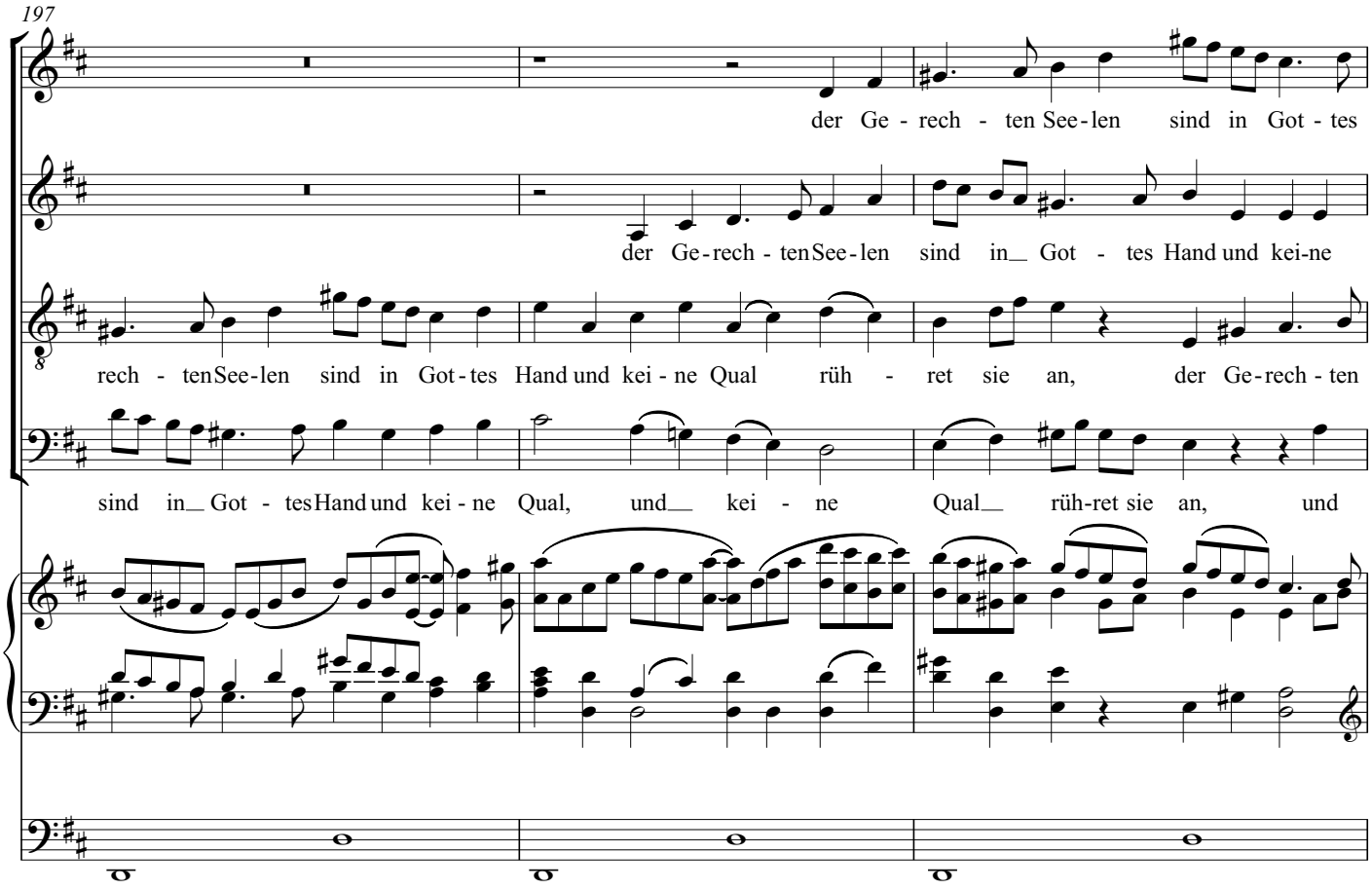
197
der Ge - rech - ten See - len sind in Got - tes
der Ge - rech - ten See - len sind in Got - tes Hand und kei-ne
rech - ten See - len sind in Got - tes Hand und kei - ne Qual rüh - ret sie an, der Ge - rech - ten
sind in Got - tes Hand und kei - ne Qual, und kei - ne Qual rüh-ret sie an, und

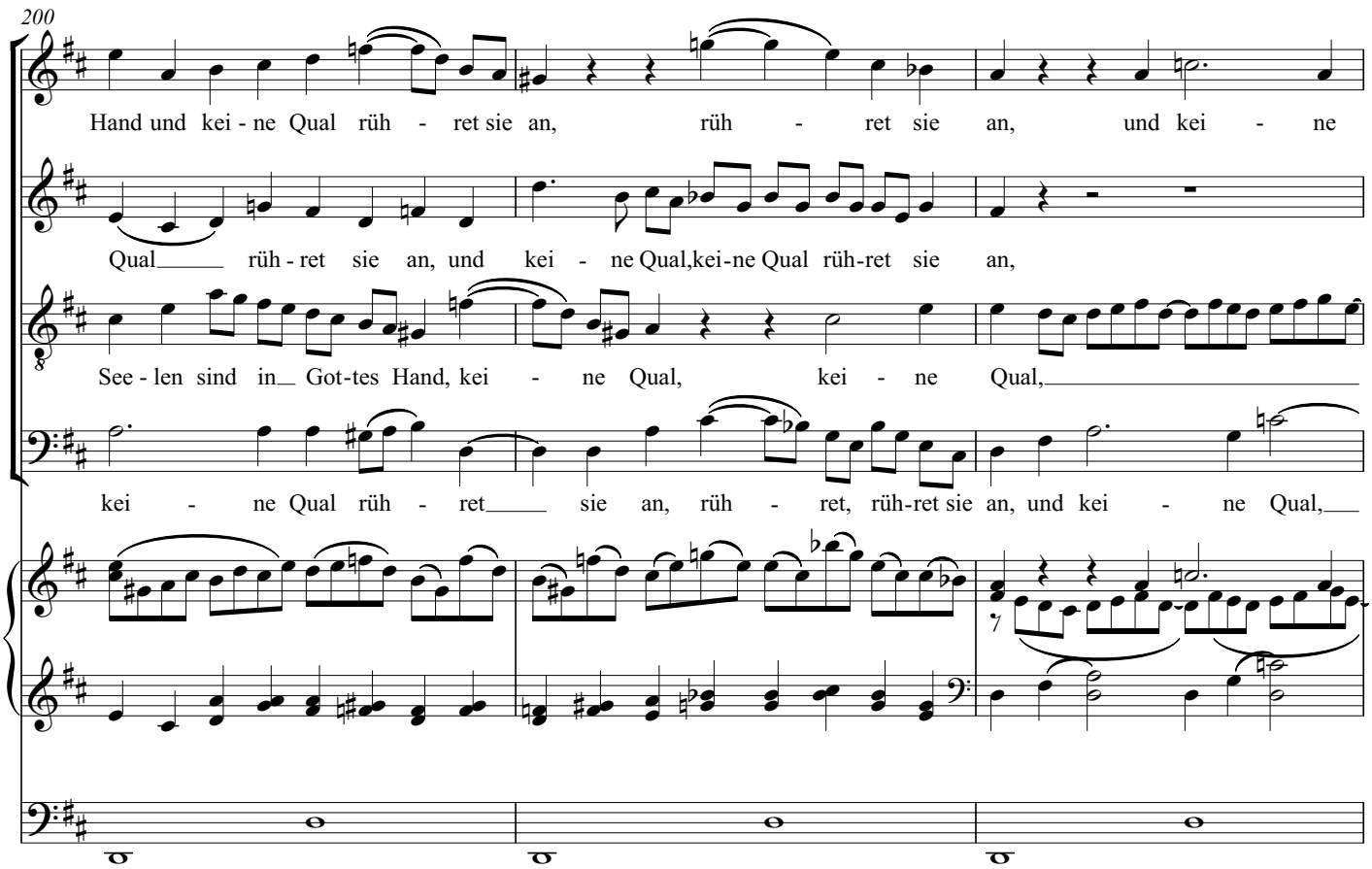
200
Hand und kei - ne Qual rüh - ret sie an, rüh - ret sie an, und kei - ne
Qual rüh - ret sie an, und kei - ne Qual, kei-ne Qual rüh-ret sie an,
See - len sind in Got-tes Hand, kei - ne Qual, kei - ne Qual,
kei - ne Qual rüh - ret sie an, rüh - ret, rüh-ret sie an, und kei - ne Qual,

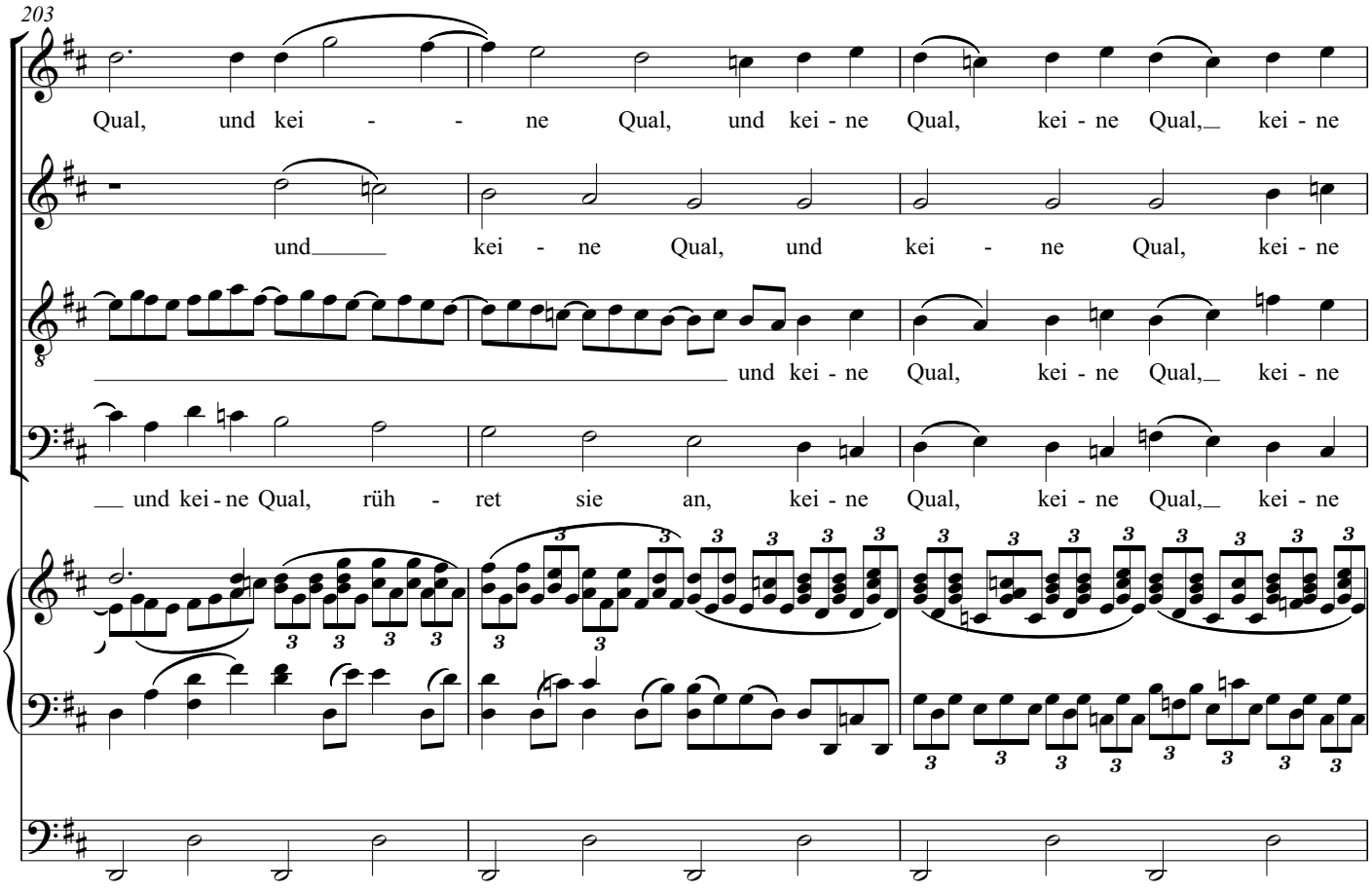
203
Qual, und kei - - ne Qual, und kei - ne Qual, kei - ne Qual, kei - ne
und kei - ne Qual, und kei - ne Qual, kei - ne
und kei - ne Qual, kei - ne Qual, kei - ne
und kei - ne Qual, rüh - ret sie an, kei - ne Qual, kei - ne Qual, kei - ne

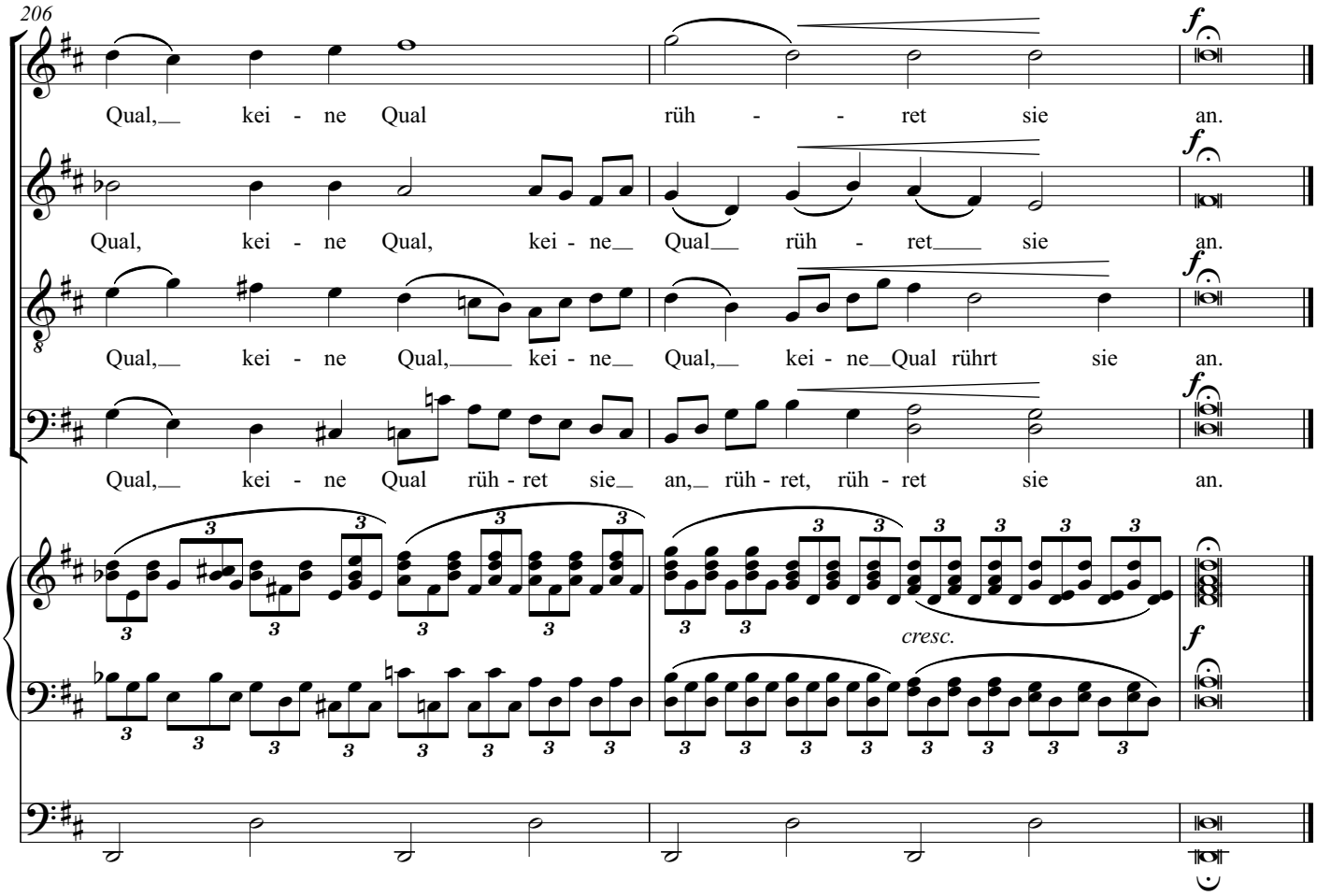
206
Qual, kei - ne Qual rüh - - ret sie an.
Qual, kei - ne Qual, kei - ne Qual rüh - ret sie an.
Qual, kei - ne Qual, kei - ne Qual, kei - ne Qual rührt sie an.
Qual, kei - ne Qual rüh - ret sie an, rüh - ret, rüh - ret sie an.
cresc.

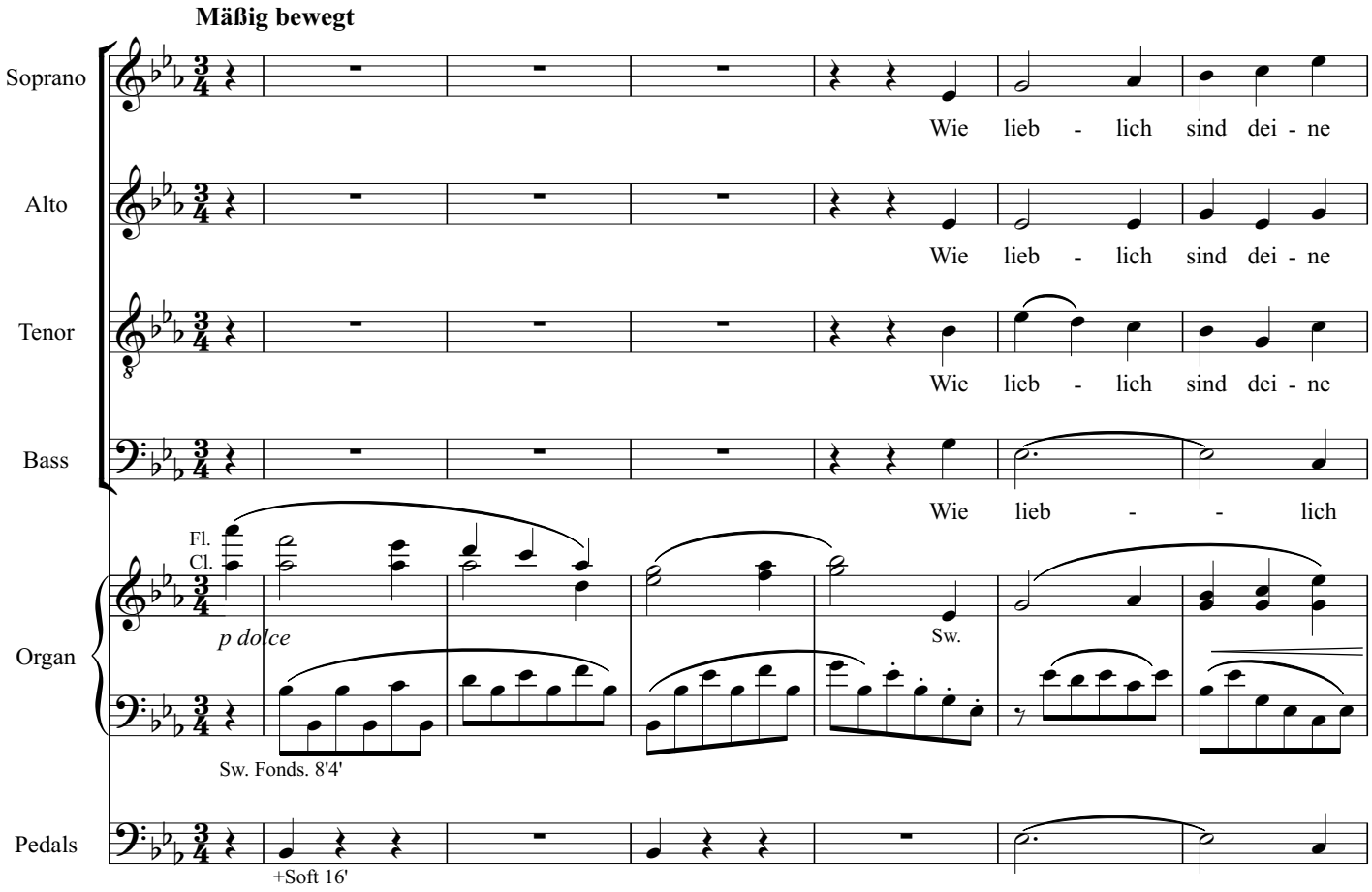
Mäßig bewegt
Soprano
Alto
Tenor
Bass
Wie lieb - lich sind dei - ne
Wie lieb - lich sind dei - ne
Wie lieb - lich sind dei - ne
Wie lieb - - lich
Fl.
Cl.
p dolce
Sw.
Organ
Sw. Fonds. 8'4'
Pedals
+Soft 16'

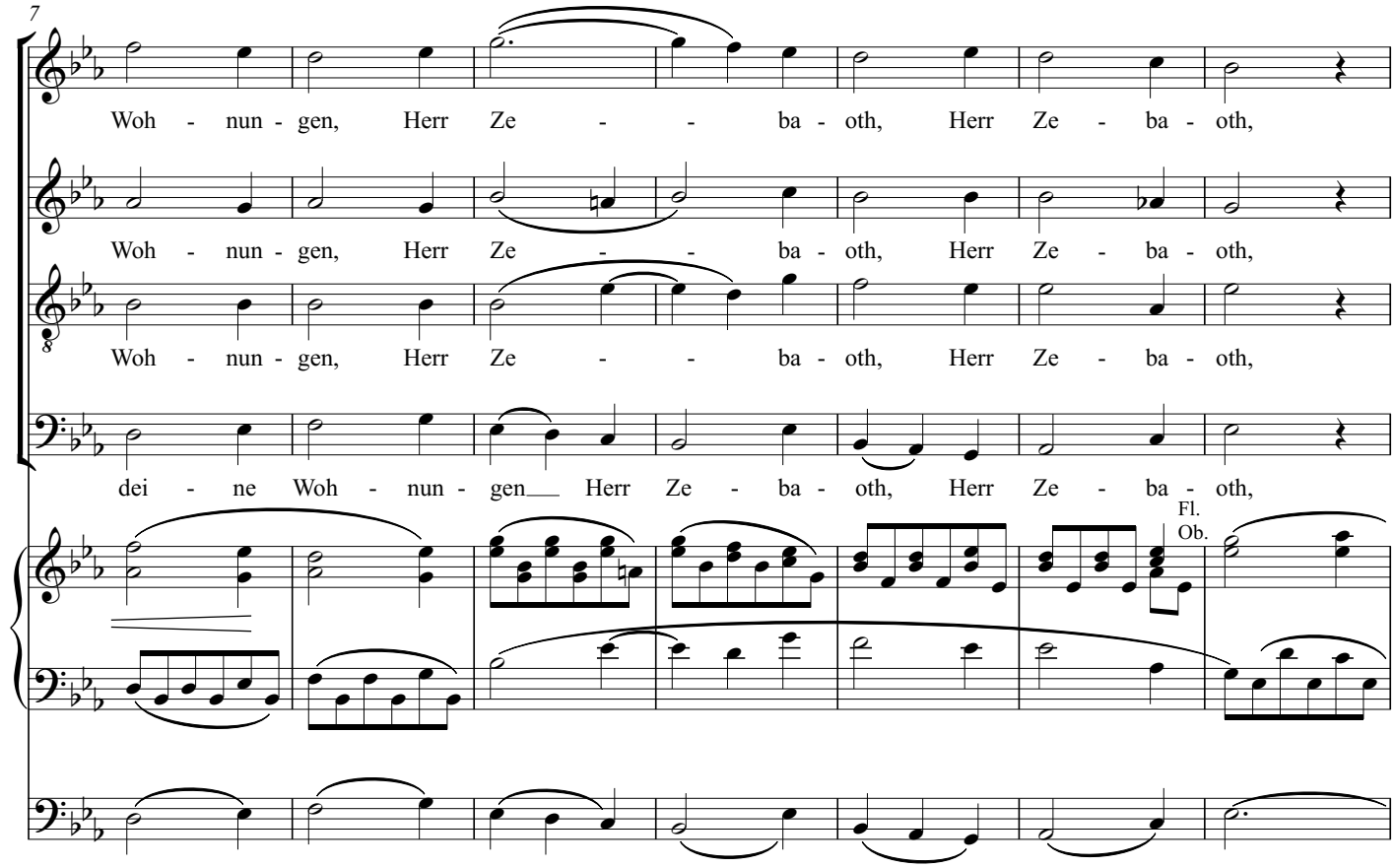
7
Woh - nun - gen, Herr Ze - - ba - oth, Herr Ze - ba - oth,
Woh - nun - gen, Herr Ze - - ba - oth, Herr Ze - ba - oth,
Woh - nun - gen, Herr Ze - - ba - oth, Herr Ze - ba - oth,
dei - ne Woh - nun - gen Herr Ze - ba - oth, Herr Ze - ba - oth,
Fl.
Ob.

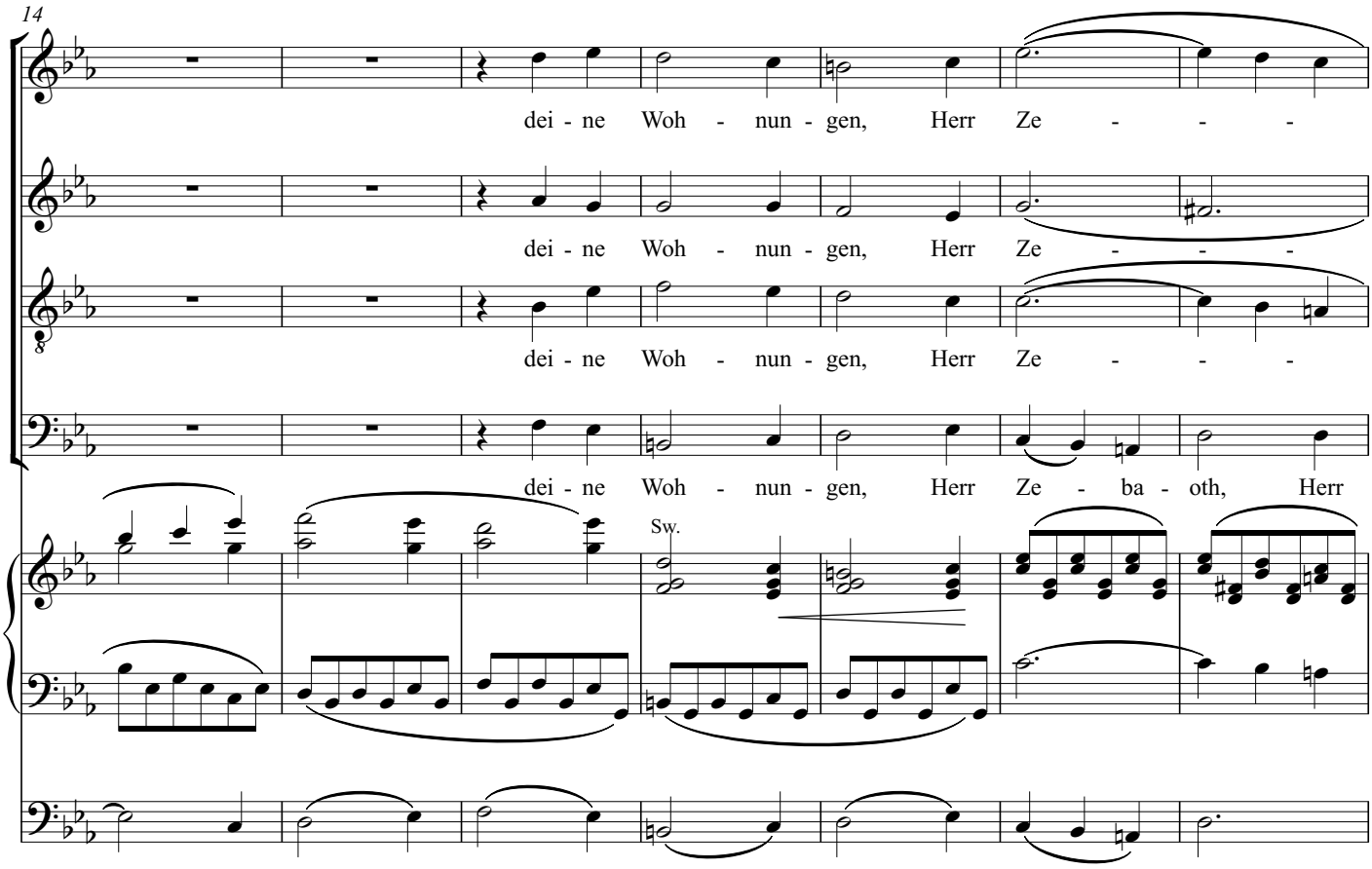
14
dei - ne Woh - nun - gen, Herr Ze - - -
dei - ne Woh - nun - gen, Herr Ze - - -
dei - ne Woh - nun - gen, Herr Ze - - -
dei - ne Woh - nun - gen, Herr Ze - ba - oth, Herr
Sw.

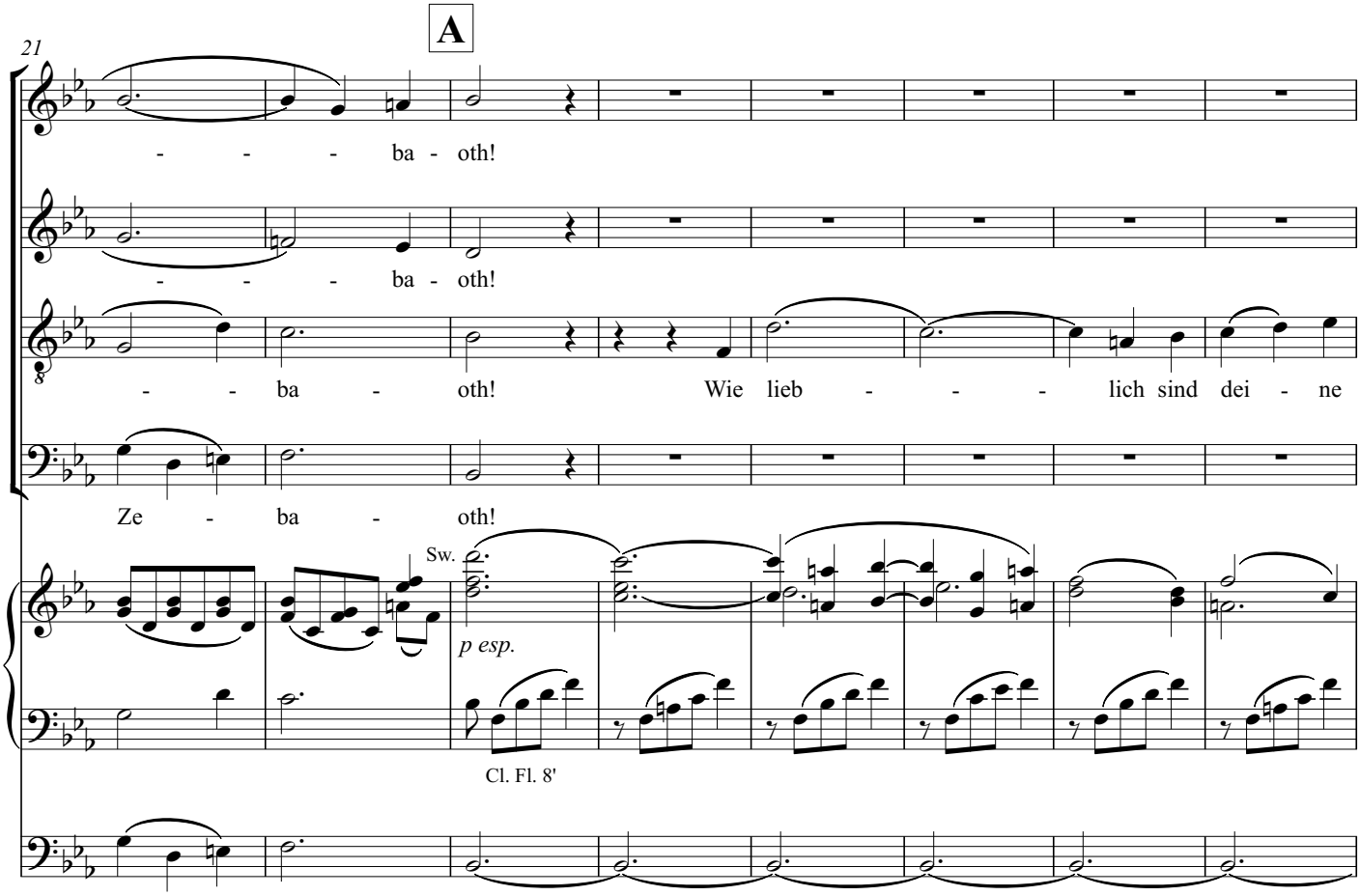
A
21
- - - - ba - oth!
- - - - ba - oth!
- - ba - oth! Wie lieb - - - lich sind dei - ne
Ze - ba - oth!
Sw.
p esp.
Cl. Fl. 8'

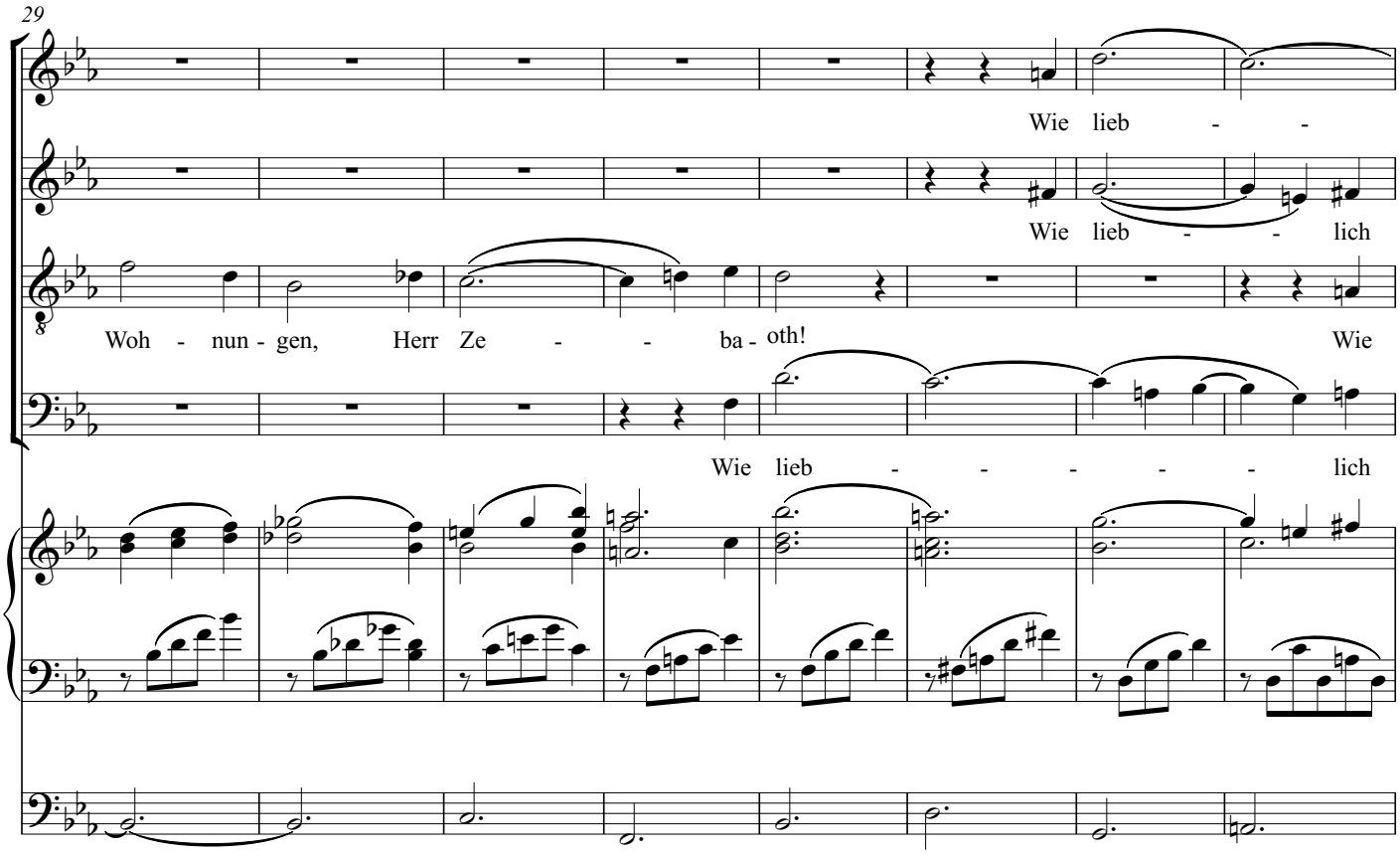
29
Wie lieb - -
Wie lieb - - lich
Woh - nun - gen, Herr Ze - - ba - oth!
Wie
Wie lieb - - - - - lich

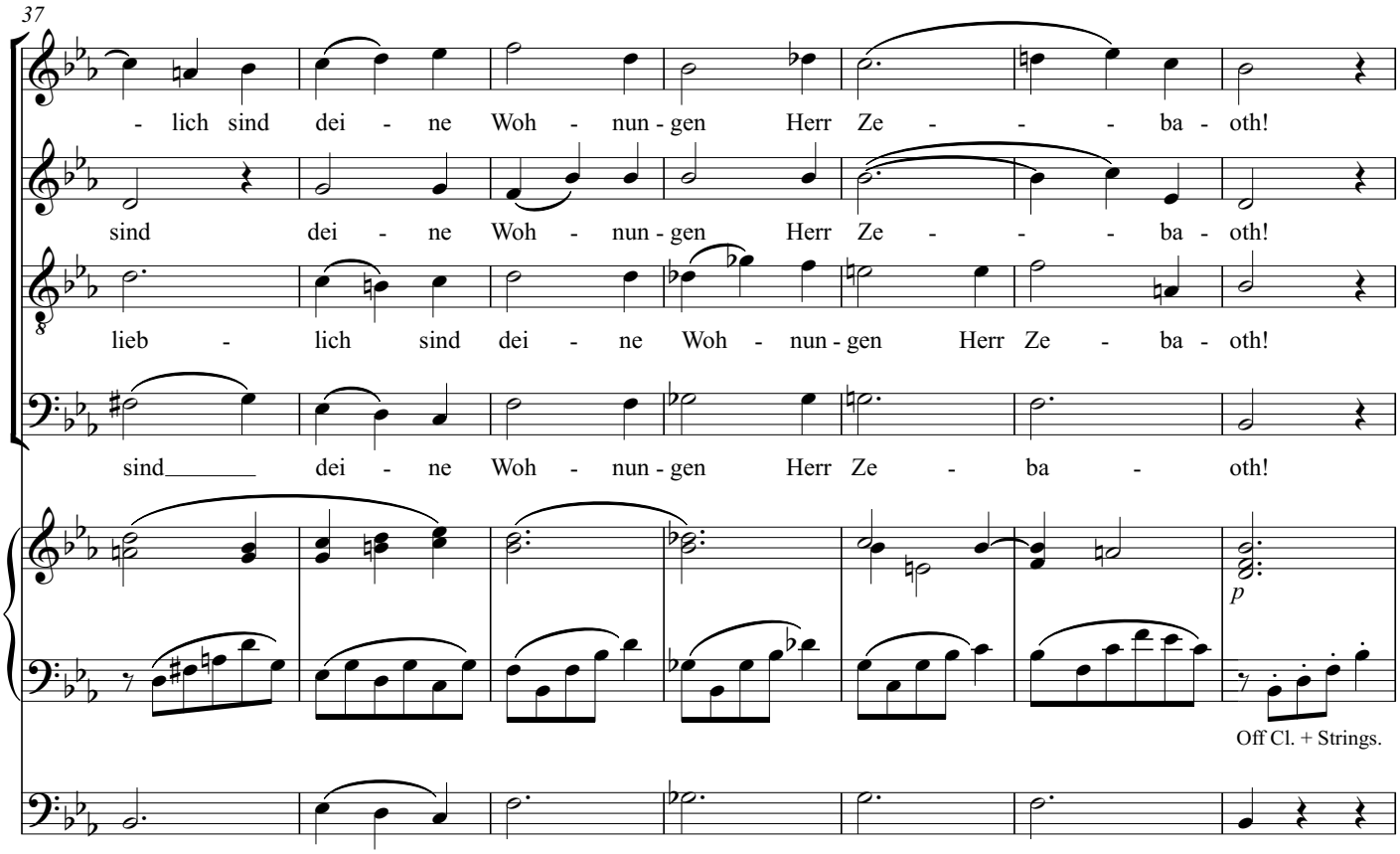
37
- lich sind dei - ne Woh - nun - gen Herr Ze - - - ba - oth!
sind dei - ne Woh - nun - gen Herr Ze - - - ba - oth!
lieb - lich sind dei - ne Woh - nun - gen Herr Ze - ba - oth!
sind dei - ne Woh - nun - gen Herr Ze - ba - oth!
p
Off Cl. + Strings.

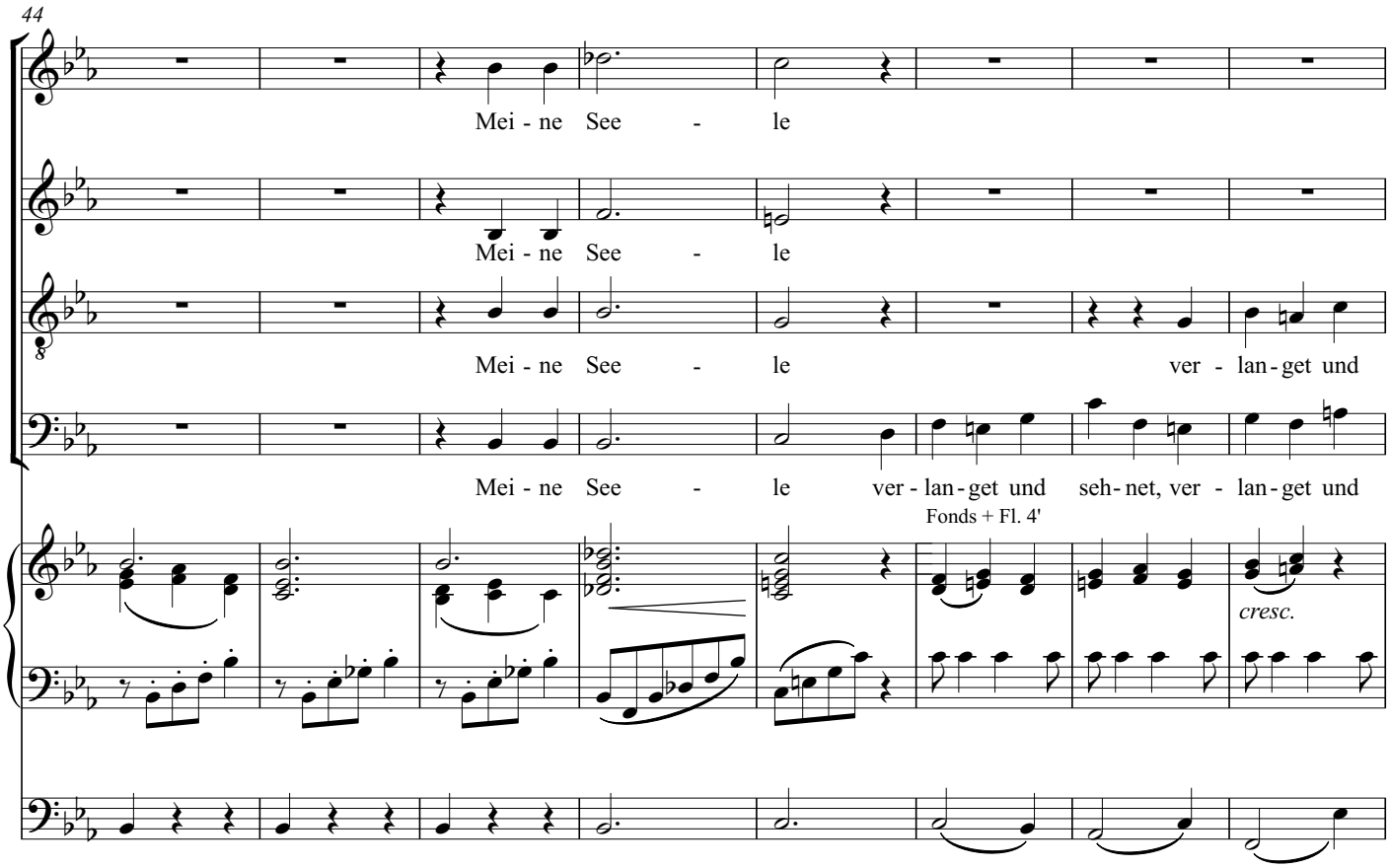
44
Mei - ne See - le
Mei - ne See - le
Mei - ne See - le ver - lan - get und
Mei - ne See - le ver - lan - get und seh - net, ver - lan - get und
Fonds + Fl. 4'
cresc.

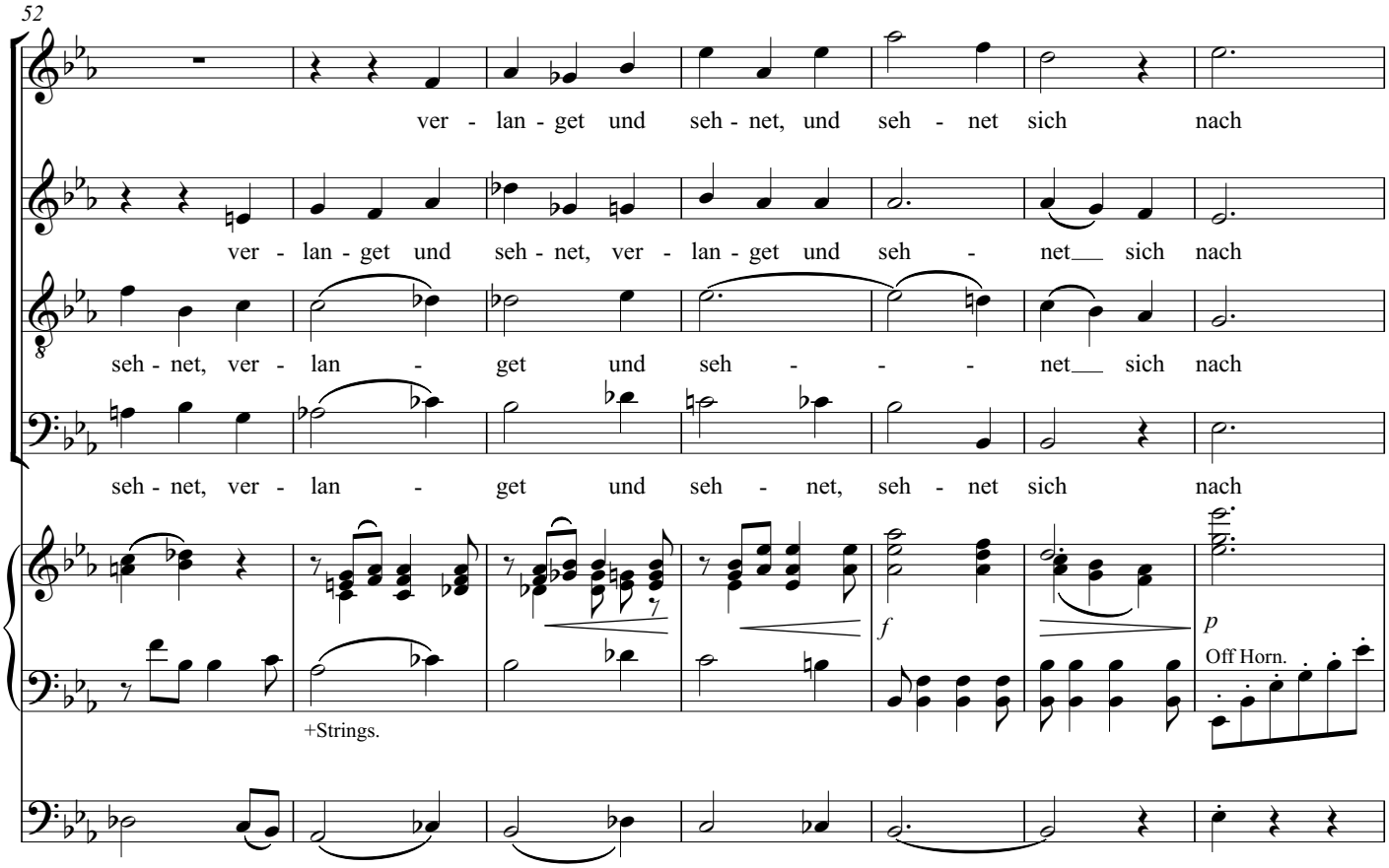
52
ver - lan - get und seh - net, und seh - net sich nach
ver - lan - get und seh - net, ver - lan - get und seh - net sich nach
seh - net, ver - lan - get und seh - net sich nach
seh - net, ver - lan - get und seh - net, seh - net sich nach
+Strings.
f
p
Off Horn.

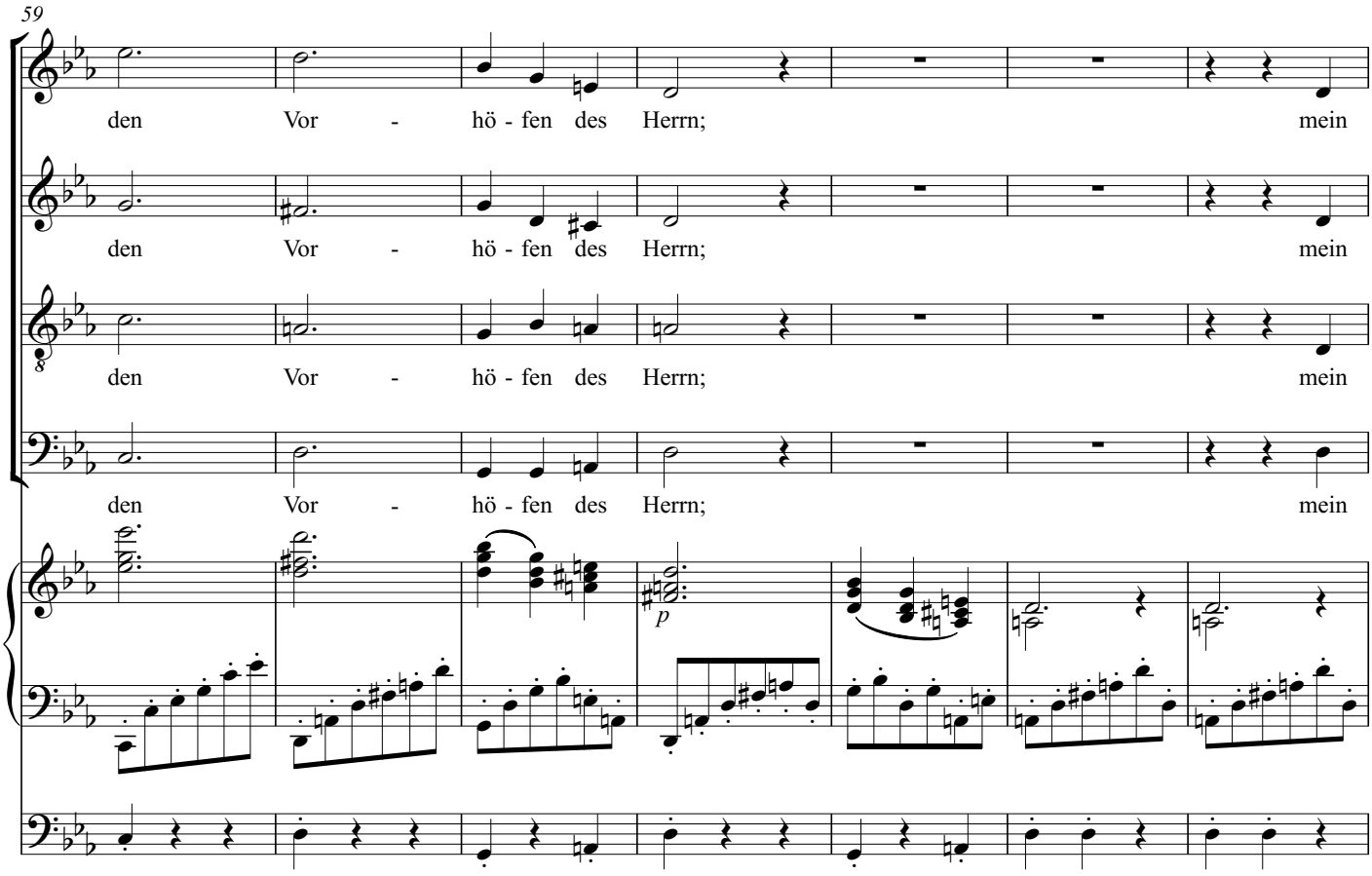
59
den Vor - hö - fen des Herrn; mein
den Vor - hö - fen des Herrn; mein
den Vor - hö - fen des Herrn; mein
den Vor - hö - fen des Herrn; mein
p

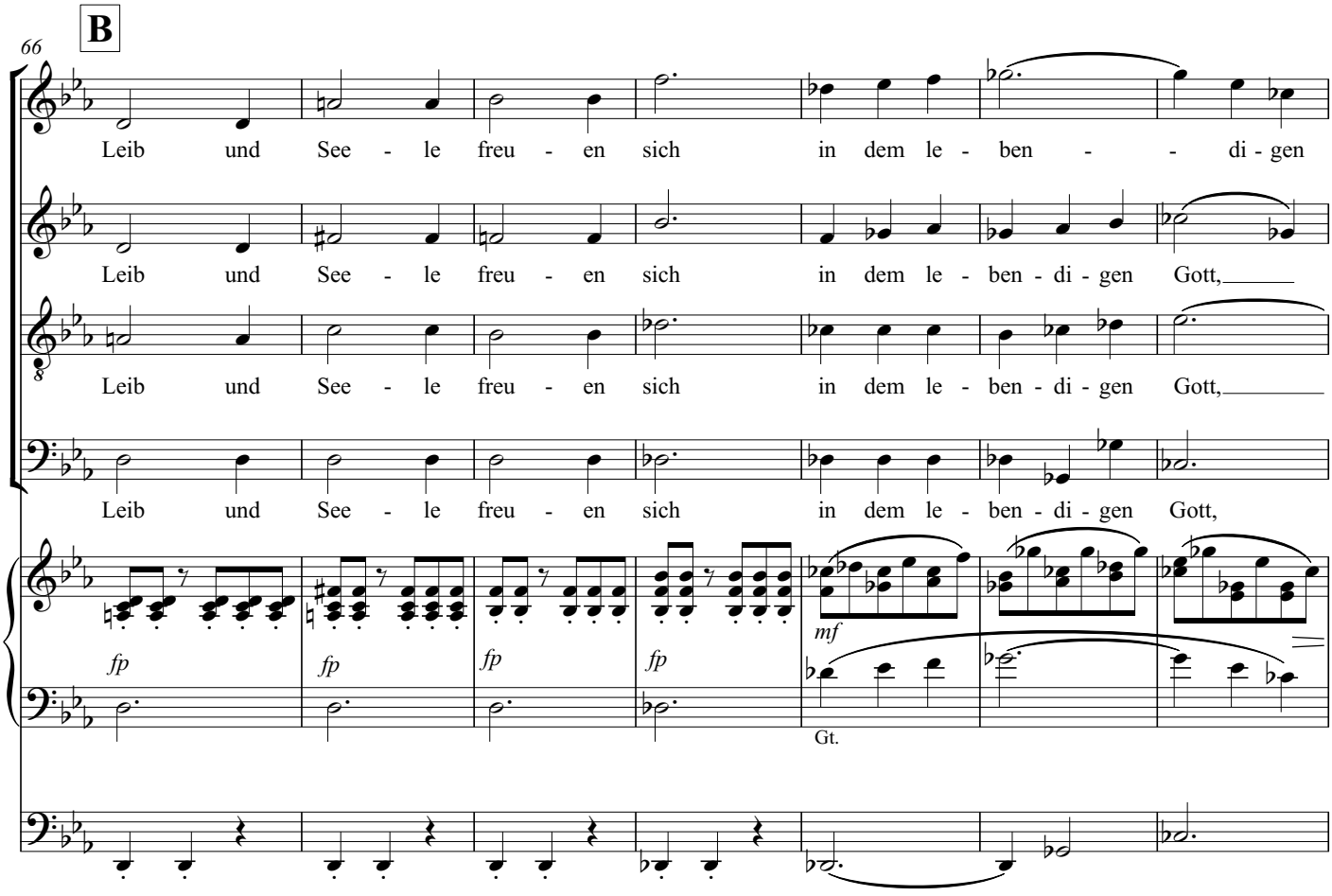
B
66
Leib und See - le freu - en sich in dem le - ben - - di - gen
Leib und See - le freu - en sich in dem le - ben - di - gen Gott,
Leib und See - le freu - en sich in dem le - ben - di - gen Gott,
Leib und See - le freu - en sich in dem le - ben - di - gen Gott,
fp
fp
fp
fp
mf
Gt.

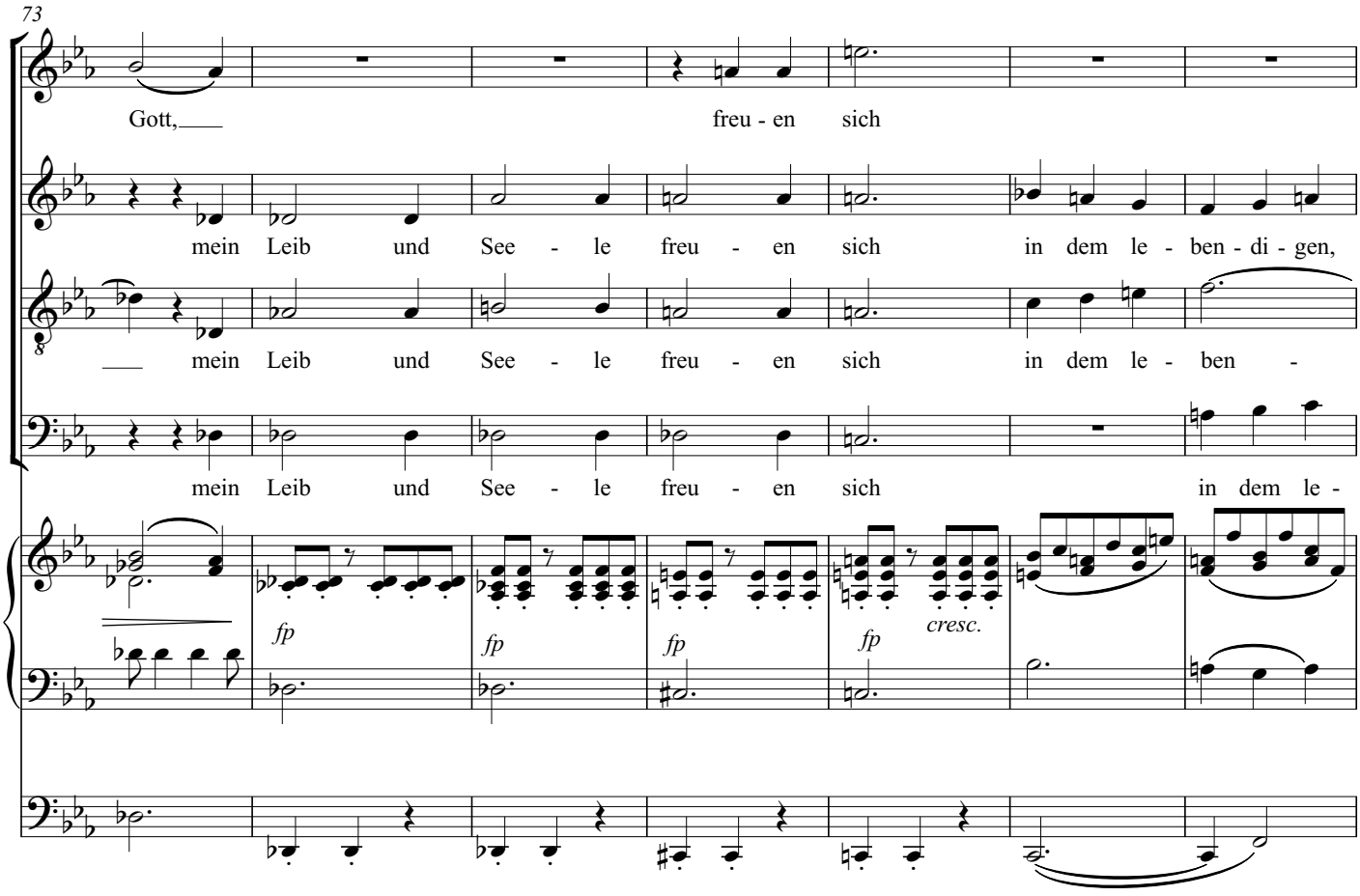
73
Gott, freu - en sich
mein Leib und See - le freu - en sich in dem le - ben - di - gen,
mein Leib und See - le freu - en sich in dem le - ben -
mein Leib und See - le freu - en sich in dem le -
fp
fp
fp
fp
cresc.

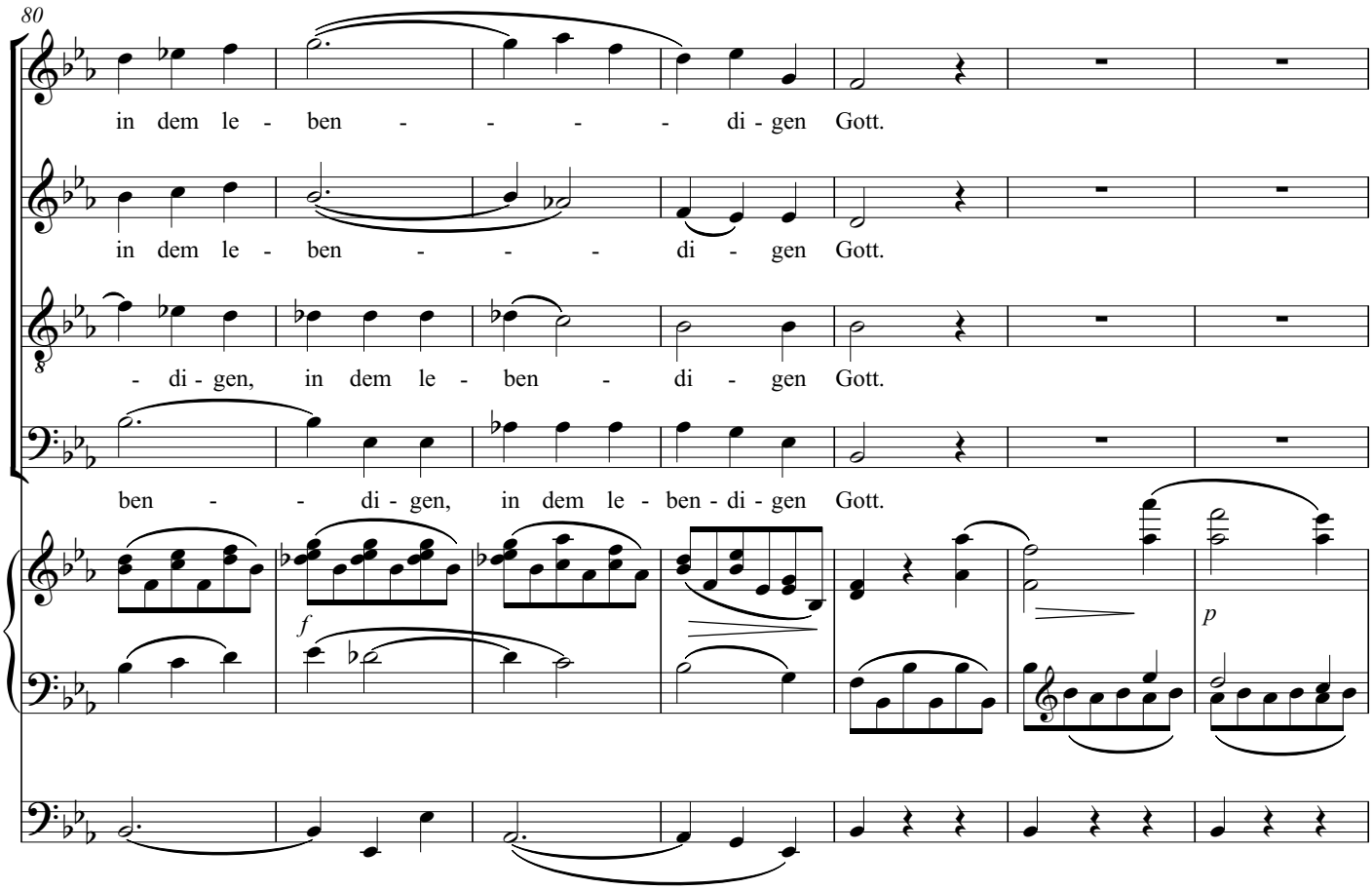
80
in dem le - ben - - - - di - gen Gott.
in dem le - ben - - - di - gen Gott.
- di - gen, in dem le - ben - di - gen Gott.
ben - - di - gen, in dem le - ben - di - gen Gott.
f
p

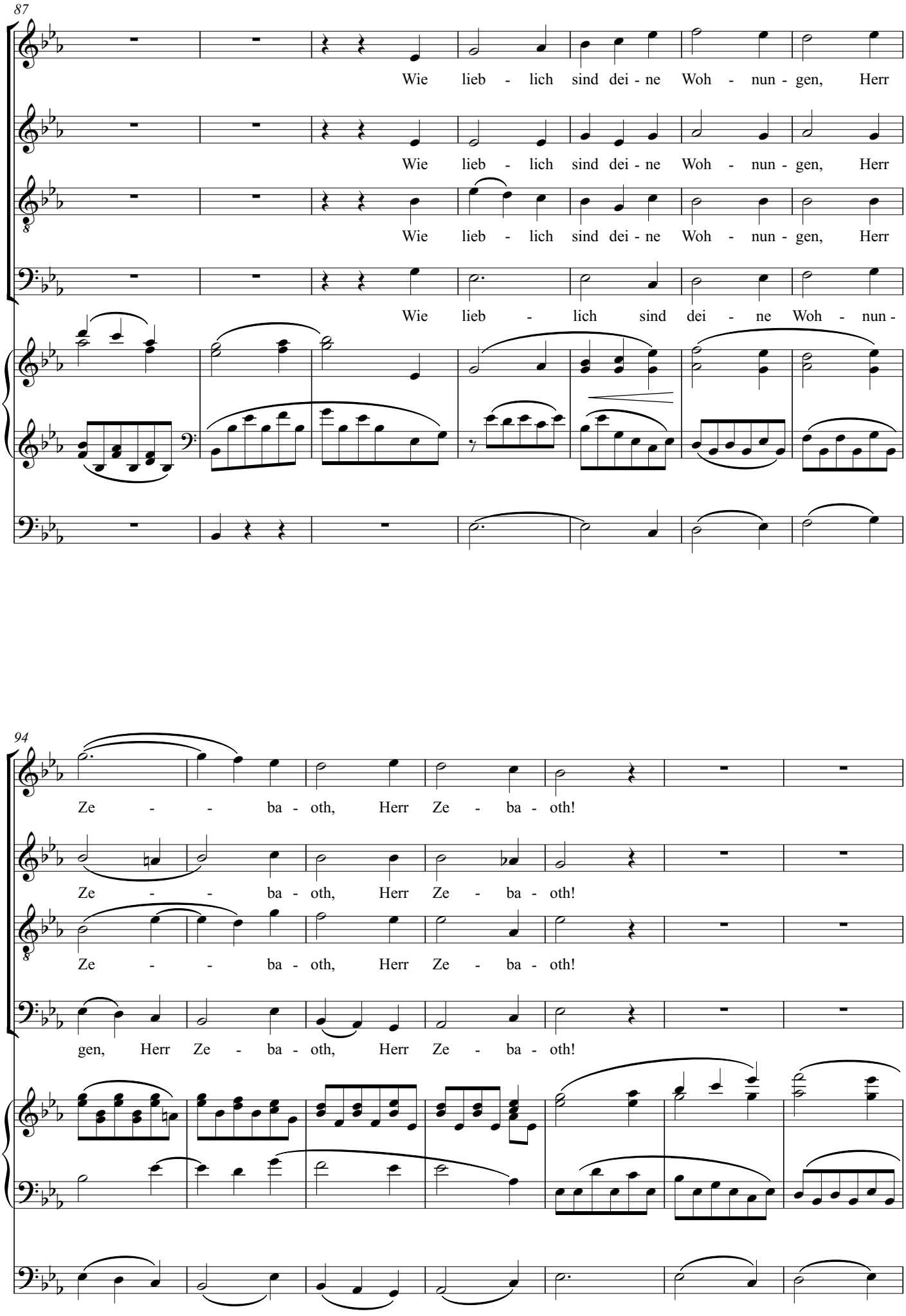
87
Wie lieb - lich sind dei - ne Woh - nun - gen, Herr
Wie lieb - lich sind dei - ne Woh - nun - gen, Herr
Wie lieb - lich sind dei - ne Woh - nun - gen, Herr
Wie lieb - lich sind dei - ne Woh - nun -
94
Ze - - ba - oth, Herr Ze - ba - oth!
Ze - - ba - oth, Herr Ze - ba - oth!
Ze - - ba - oth, Herr Ze - ba - oth!
gen, Herr Ze - ba - oth, Herr Ze - ba - oth!

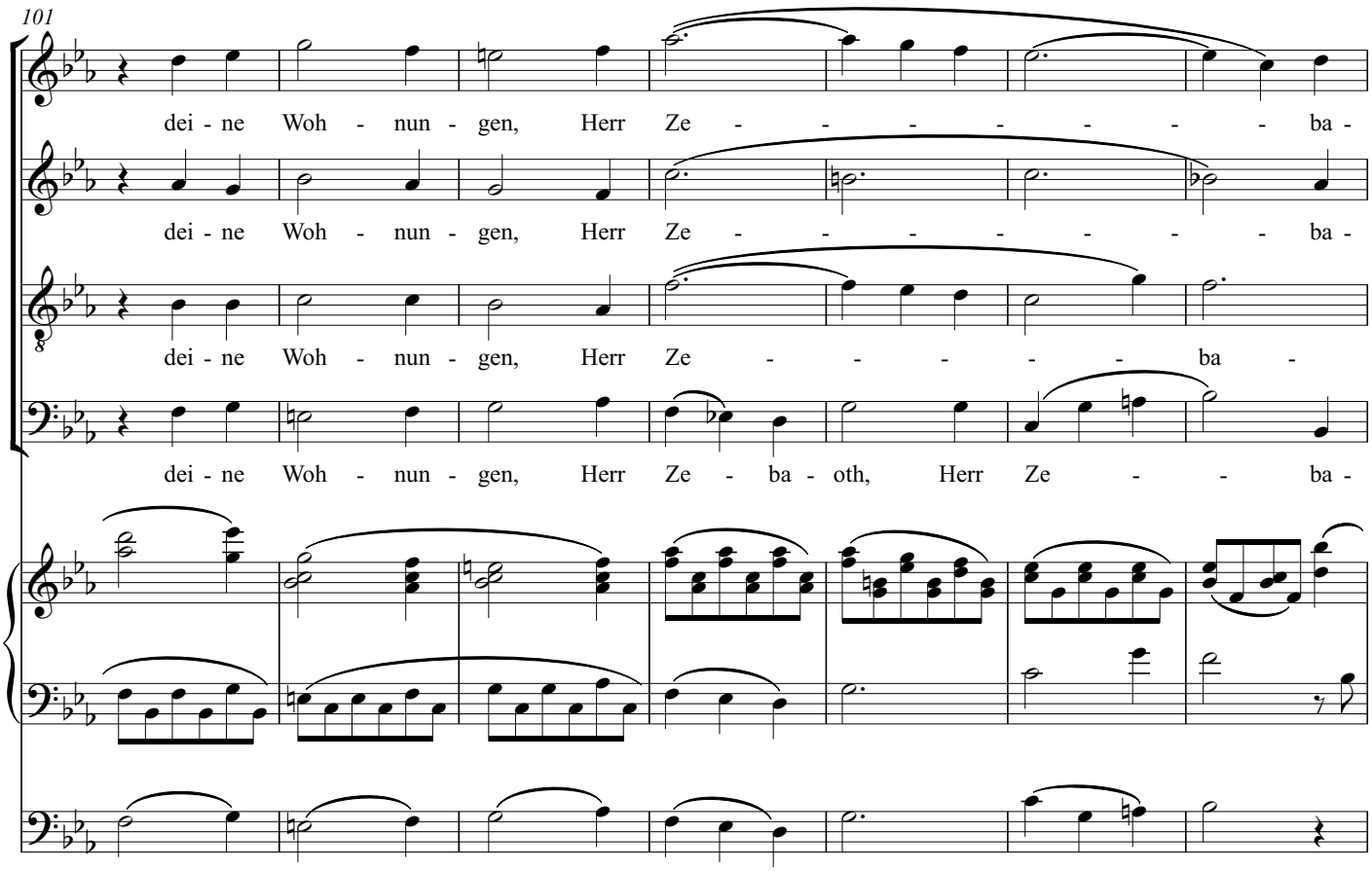
101
dei - ne Woh - nun - gen, Herr Ze - - - - - - - ba -
dei - ne Woh - nun - gen, Herr Ze - - - - - - - ba -
dei - ne Woh - nun - gen, Herr Ze - - - - - ba -
dei - ne Woh - nun - gen, Herr Ze - ba - oth, Herr Ze - - ba -

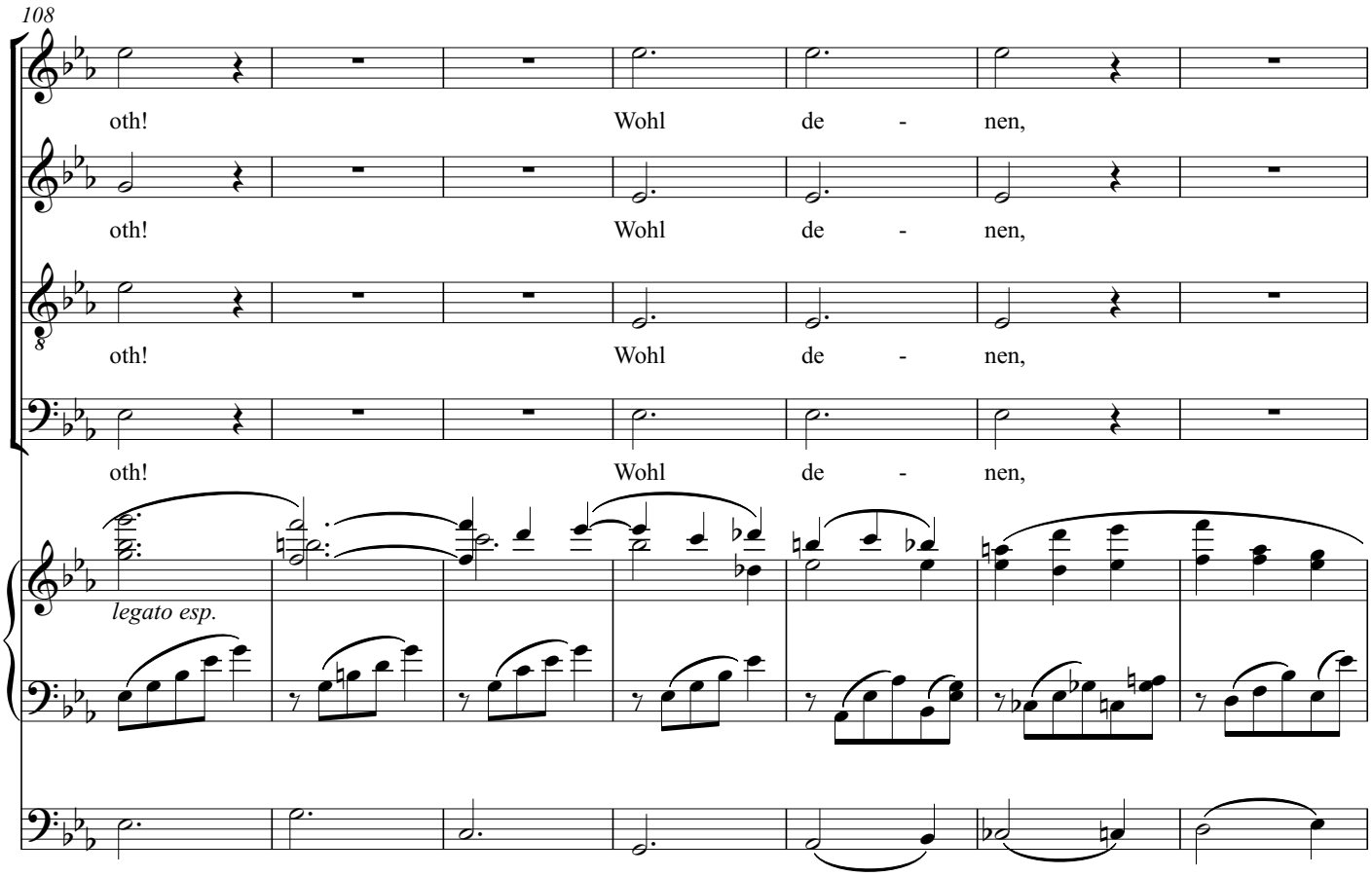
108
oth! Wohl de - nen,
oth! Wohl de - nen,
oth! Wohl de - nen,
oth! Wohl de - nen,
legato esp.

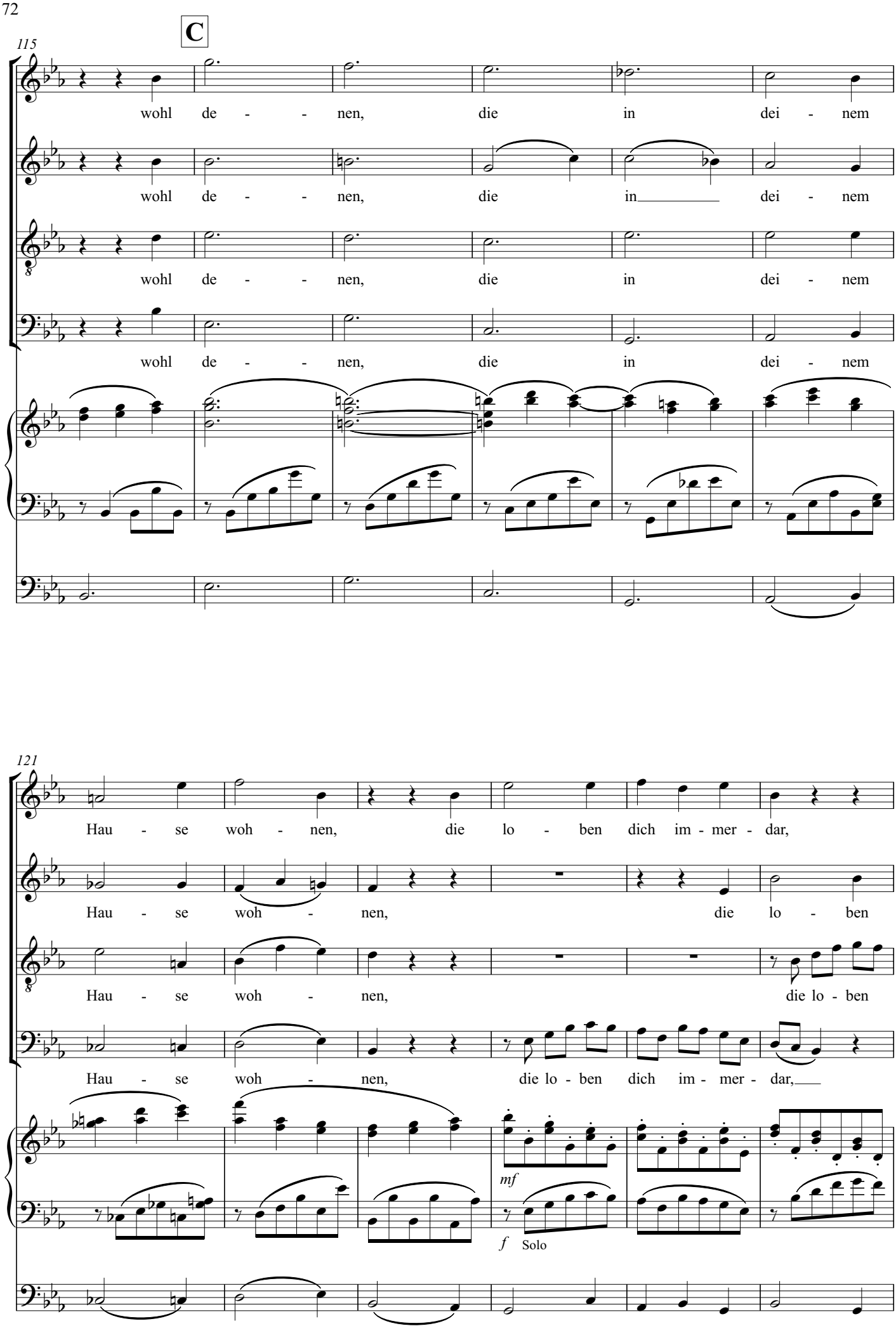
C
115
wohl de - - nen, die in dei - nem
wohl de - - nen, die in dei - nem
wohl de - - nen, die in dei - nem
wohl de - - nen, die in dei - nem
121
Hau - se woh - nen, die lo - ben dich im - mer - dar,
Hau - se woh - nen, die lo - ben
Hau - se woh - nen, die lo - ben
Hau - se woh - nen, die lo - ben dich im - mer - dar,
mf
f Solo

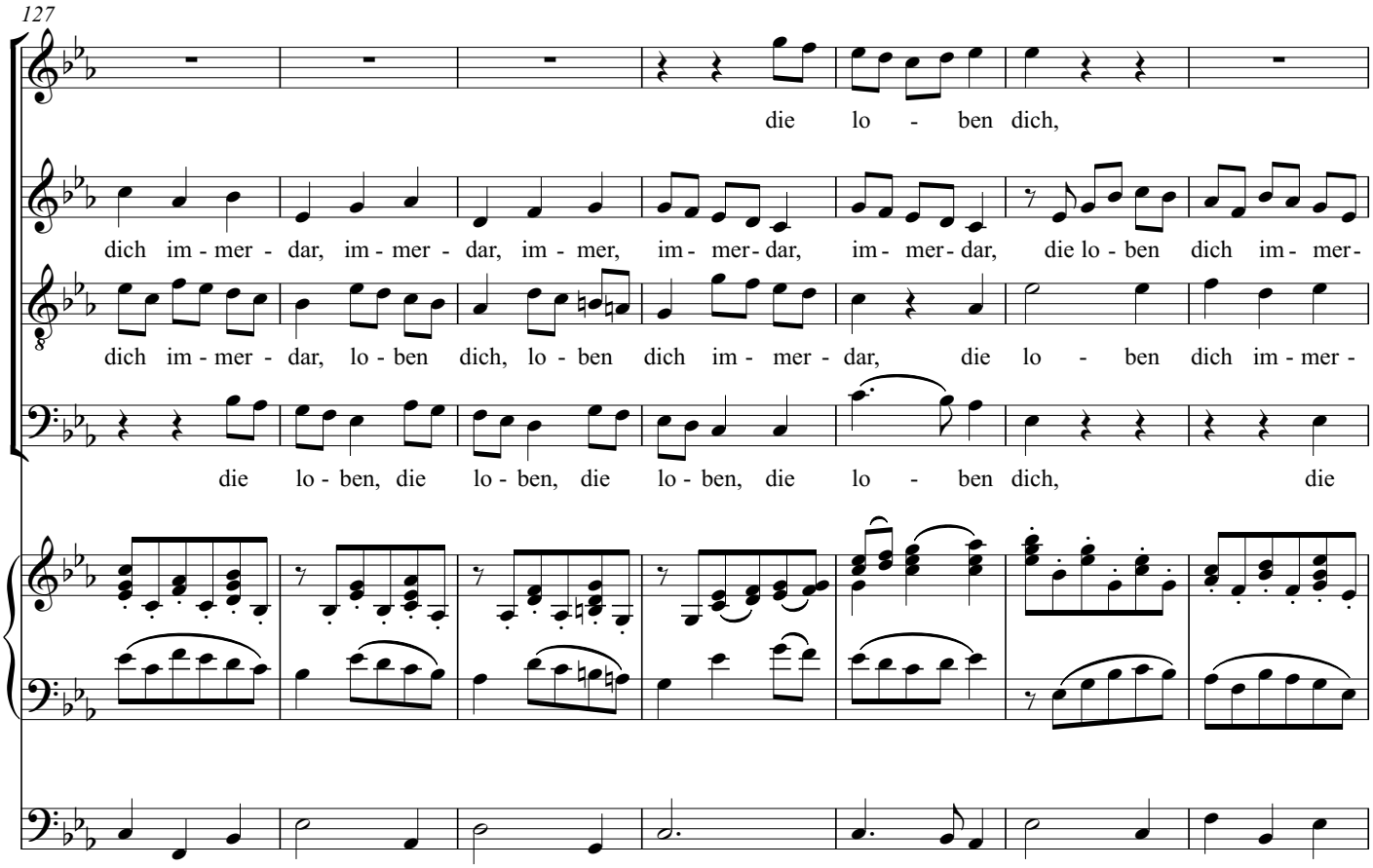
127
die lo - ben dich,
dich im - mer - dar, im - mer - dar, im - mer, im - mer - dar, im - mer - dar, die lo - ben dich im - mer -
dich im - mer - dar, lo - ben dich, lo - ben dich im - mer - dar, die lo - ben dich im - mer -
die lo - ben, die lo - ben, die lo - ben, die lo - ben dich, die

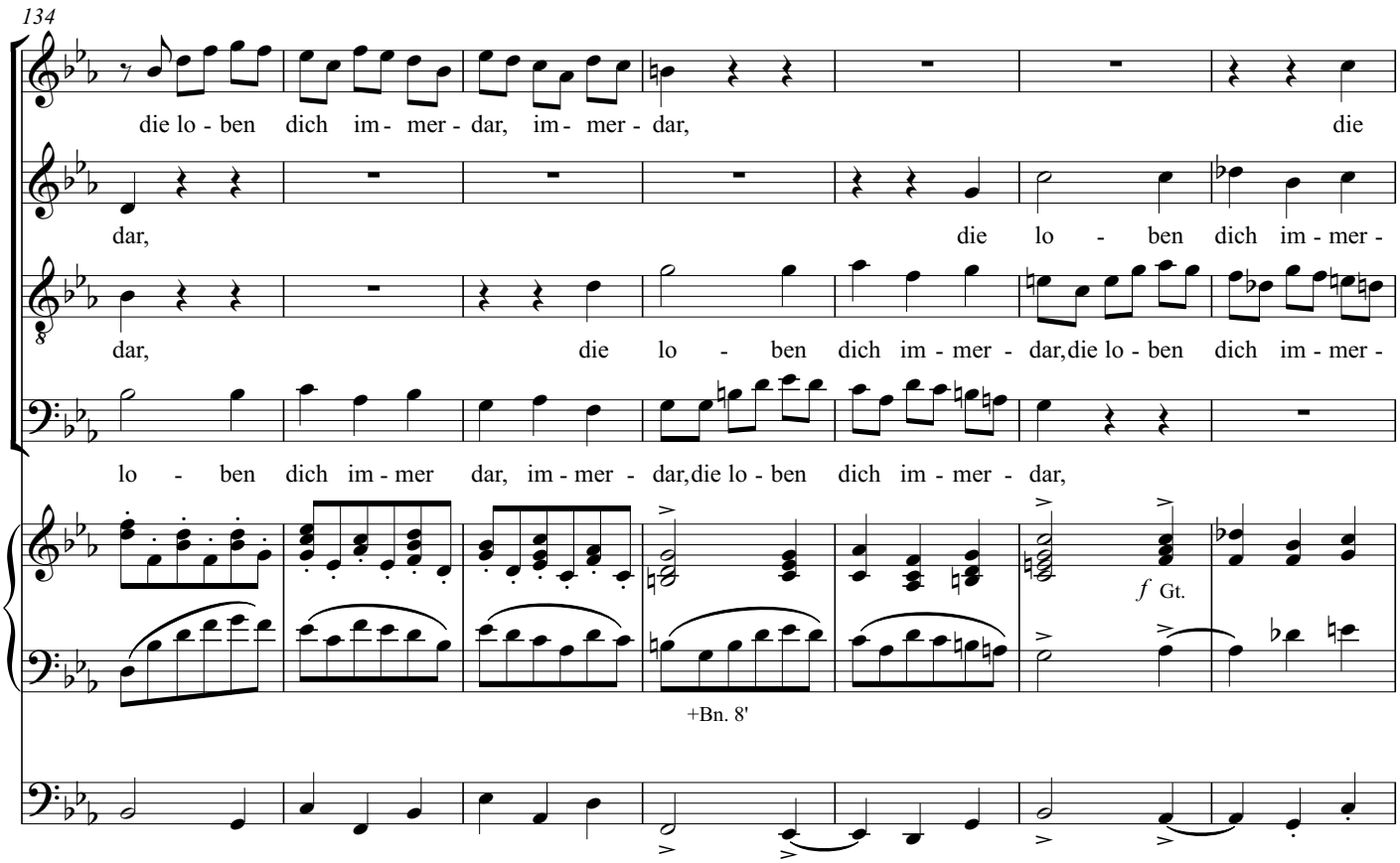
134
die lo - ben dich im - mer - dar, im - mer - dar, die
dar, die lo - ben dich im - mer -
dar, die lo - ben dich im - mer - dar, die lo - ben dich im - mer -
lo - ben dich im - mer dar, im - mer - dar, die lo - ben dich im - mer - dar,
f Gt.
+Bn. 8'

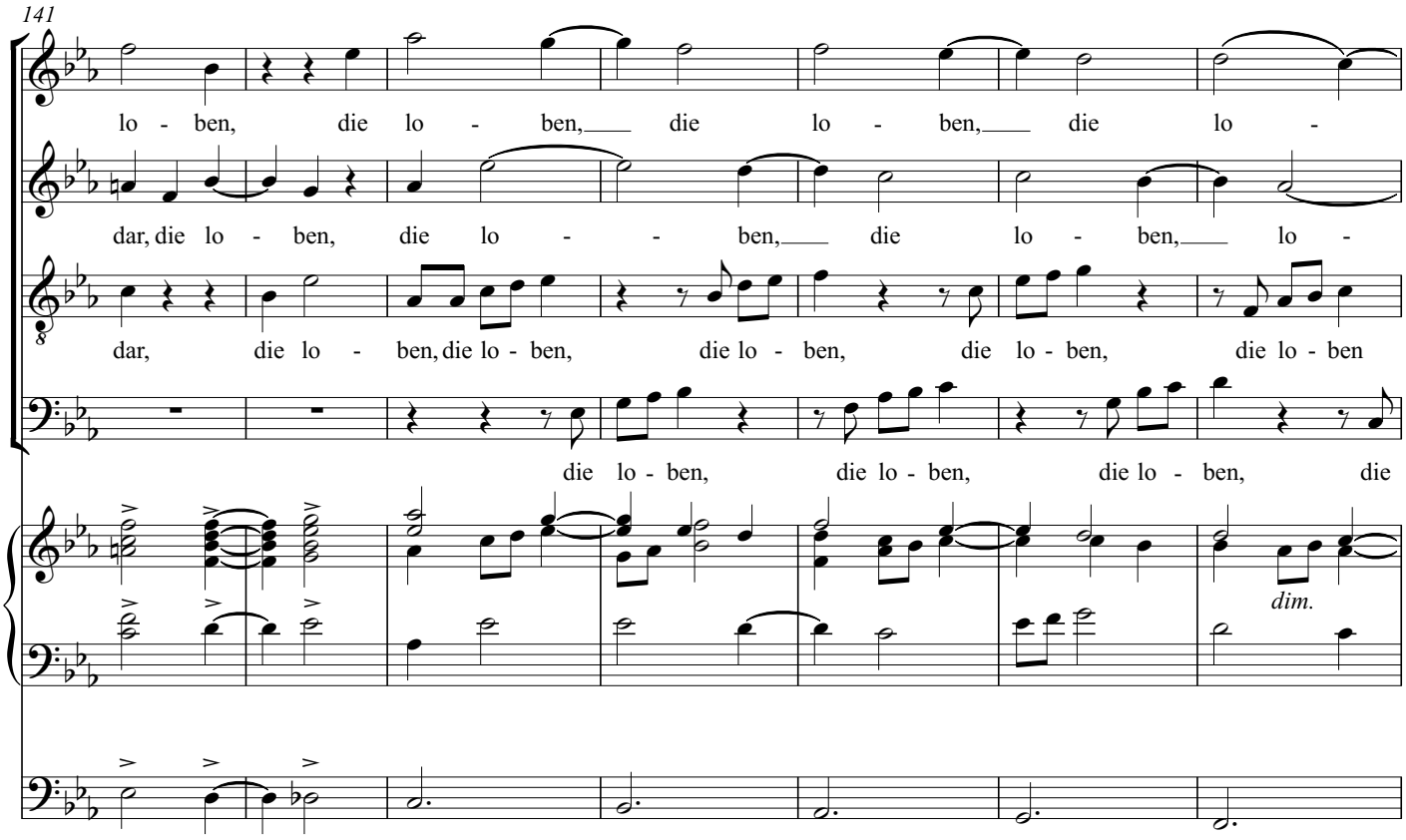
141
lo - ben, die lo - ben, die lo - ben, die lo -
dar, die lo - ben, die lo - ben, die lo - ben, lo -
dar, die lo - ben, die lo - ben, die lo - ben, die lo - ben, die lo - ben
die lo - ben, die lo - ben, die lo - ben, die
dim.

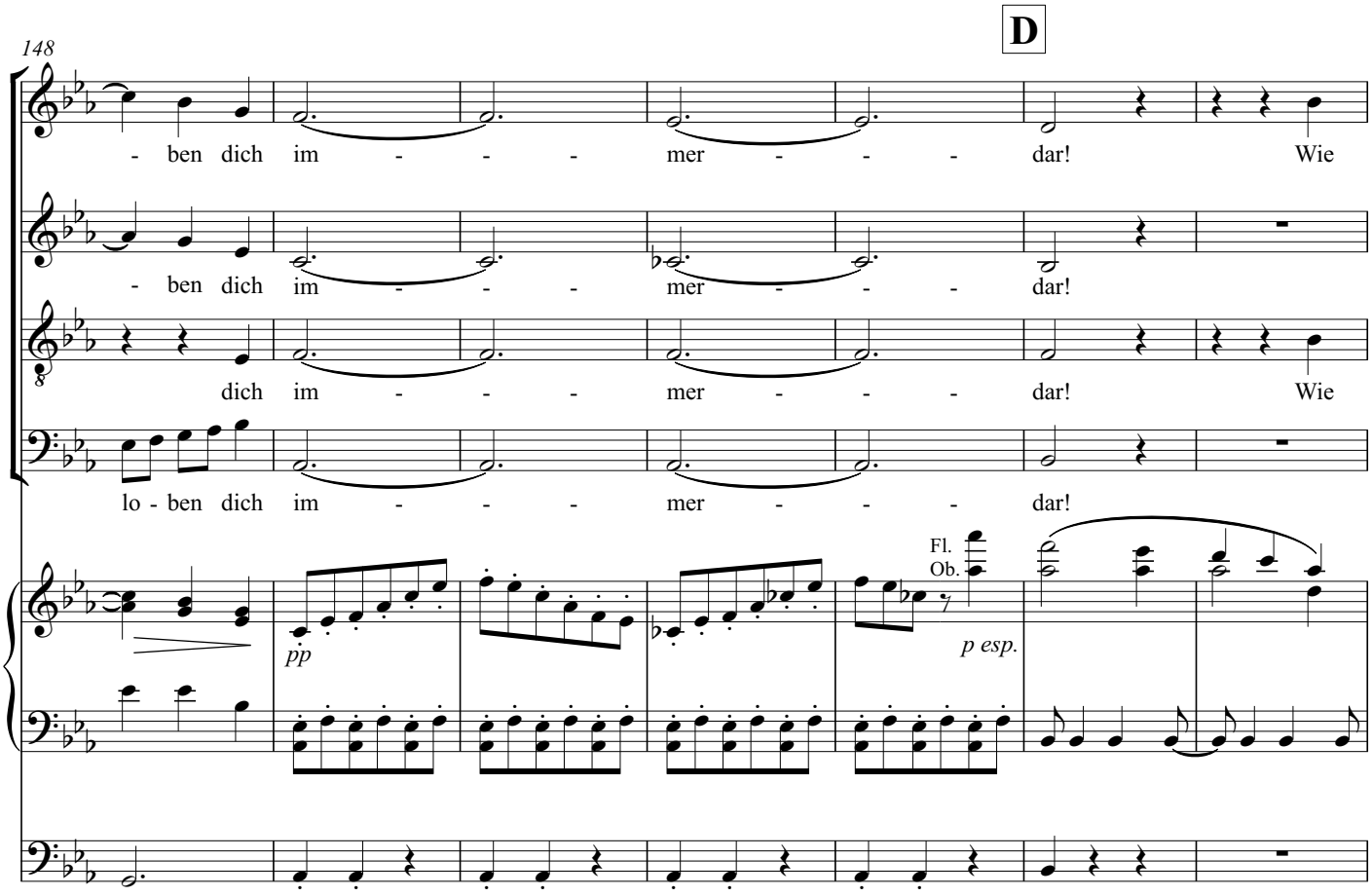
148
D
- ben dich im - - - mer - - - dar! Wie
- ben dich im - - - mer - - - dar!
dich im - - - mer - - - dar! Wie
lo - ben dich im - - - mer - - - dar!
pp
Fl.
Ob.
p esp.

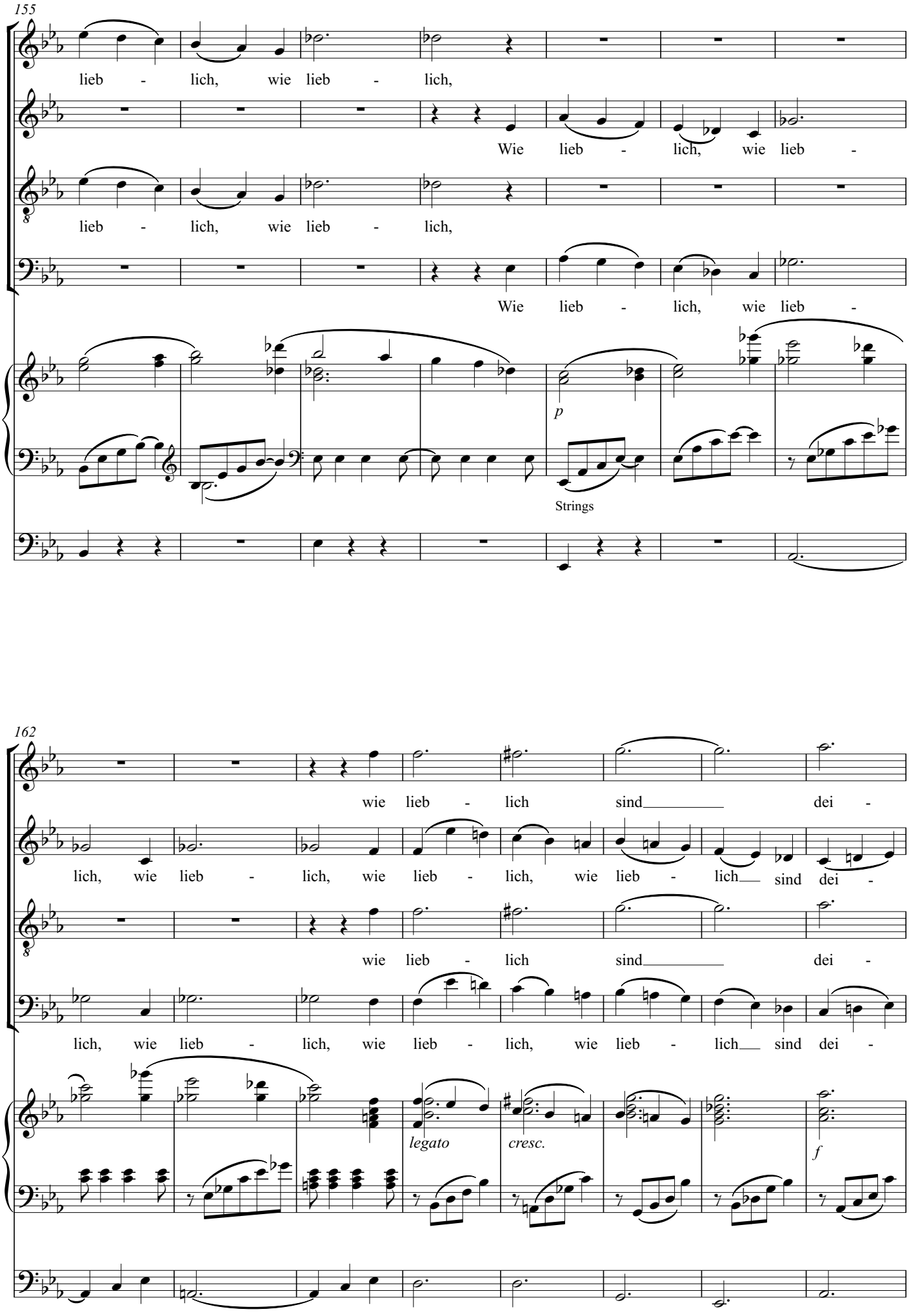
155
lieb - lich, wie lieb - lich,
Wie lieb - lich, wie lieb -
lieb - lich, wie lieb - lich,
Wie lieb - lich, wie lieb -
p
Strings
162
wie lieb - lich sind dei -
lich, wie lieb - lich, wie lieb - lich, wie lieb - lich sind dei -
wie lieb - lich sind dei -
lich, wie lieb - lich, wie lieb - lich, wie lieb - lich sind dei -
legato
cresc.
f

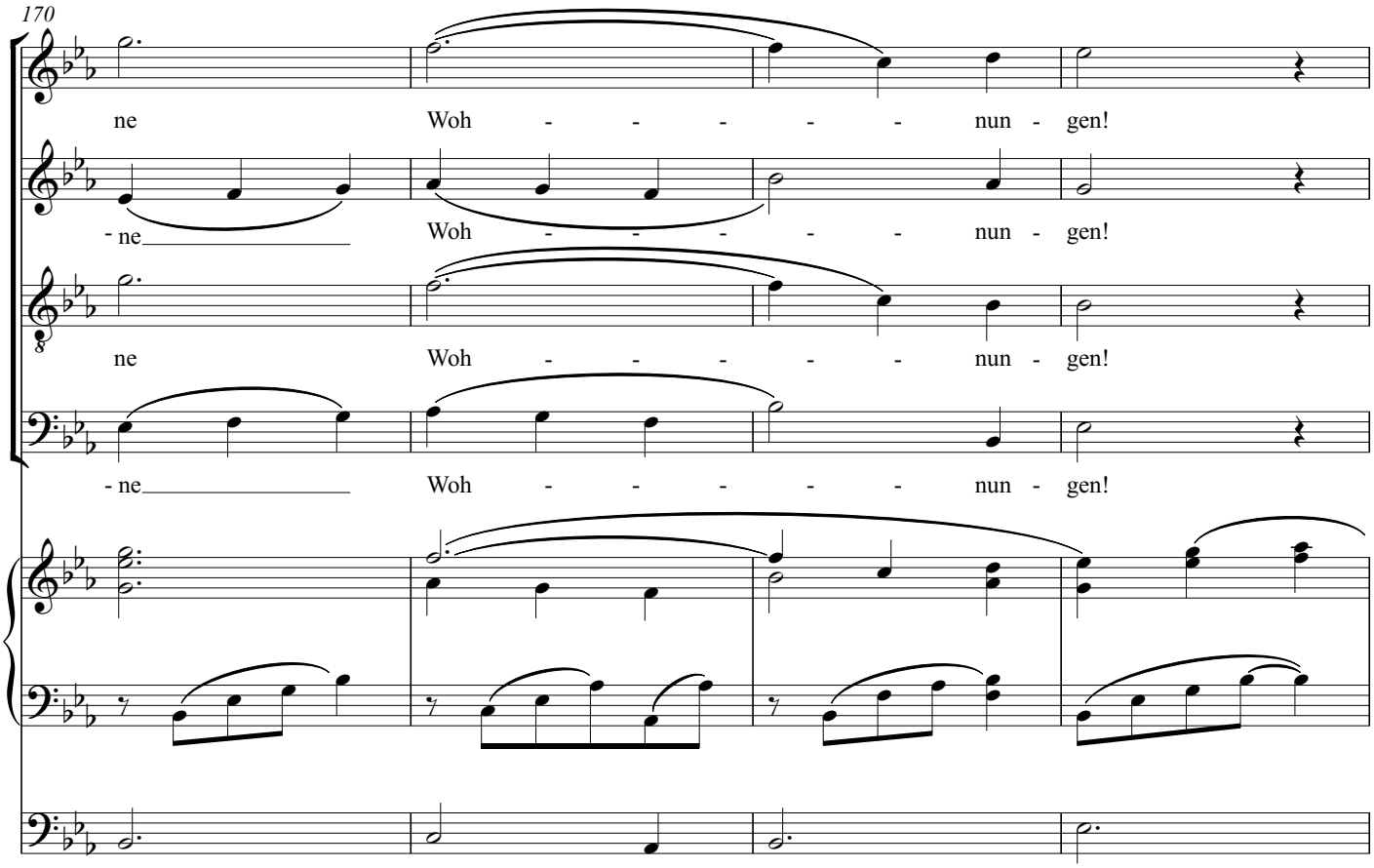
170
ne Woh - - - - - nun - gen!
- ne Woh - - - - - nun - gen!
ne Woh - - - - - nun - gen!
- ne Woh - - - - - nun - gen!

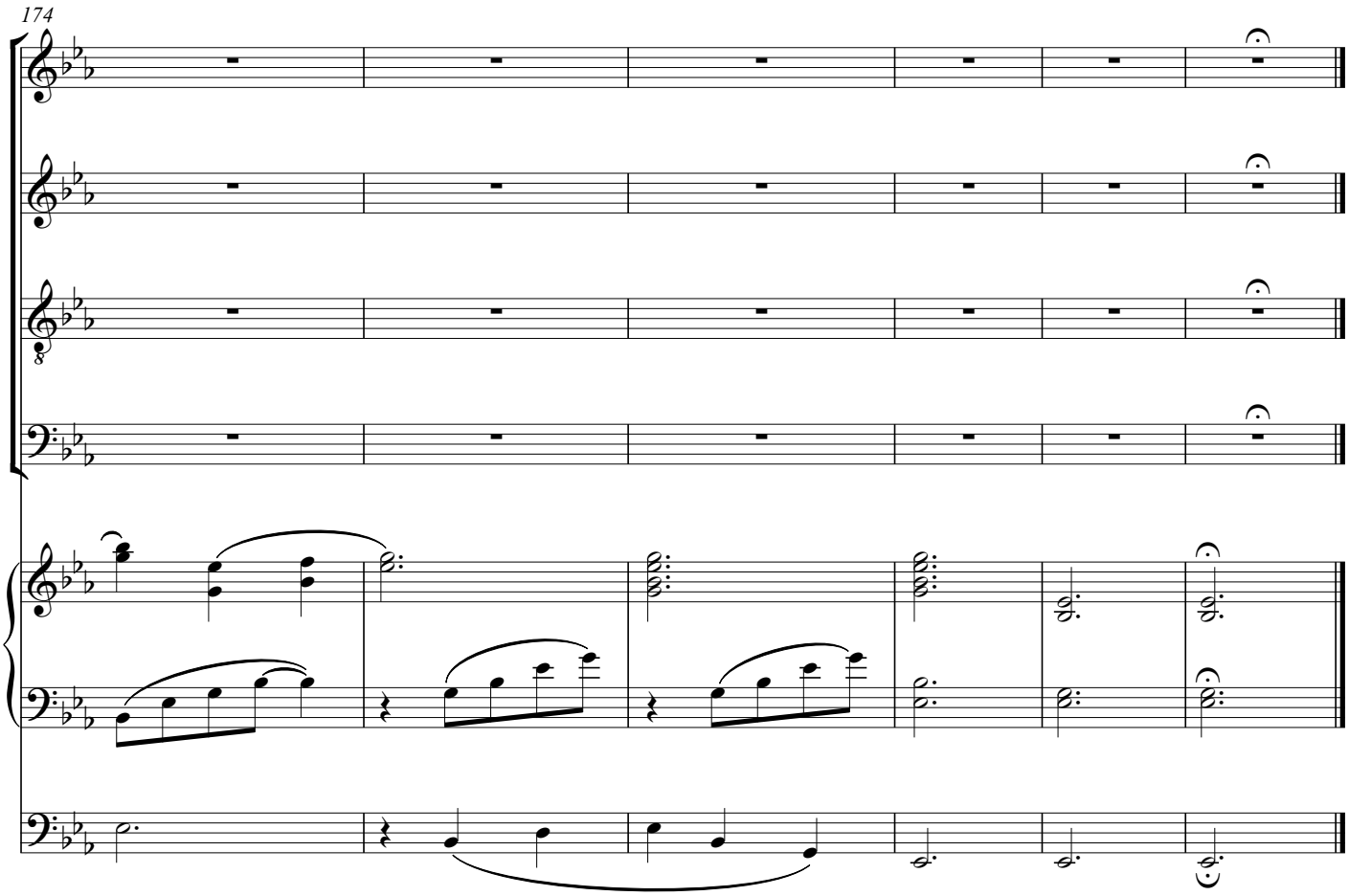
174

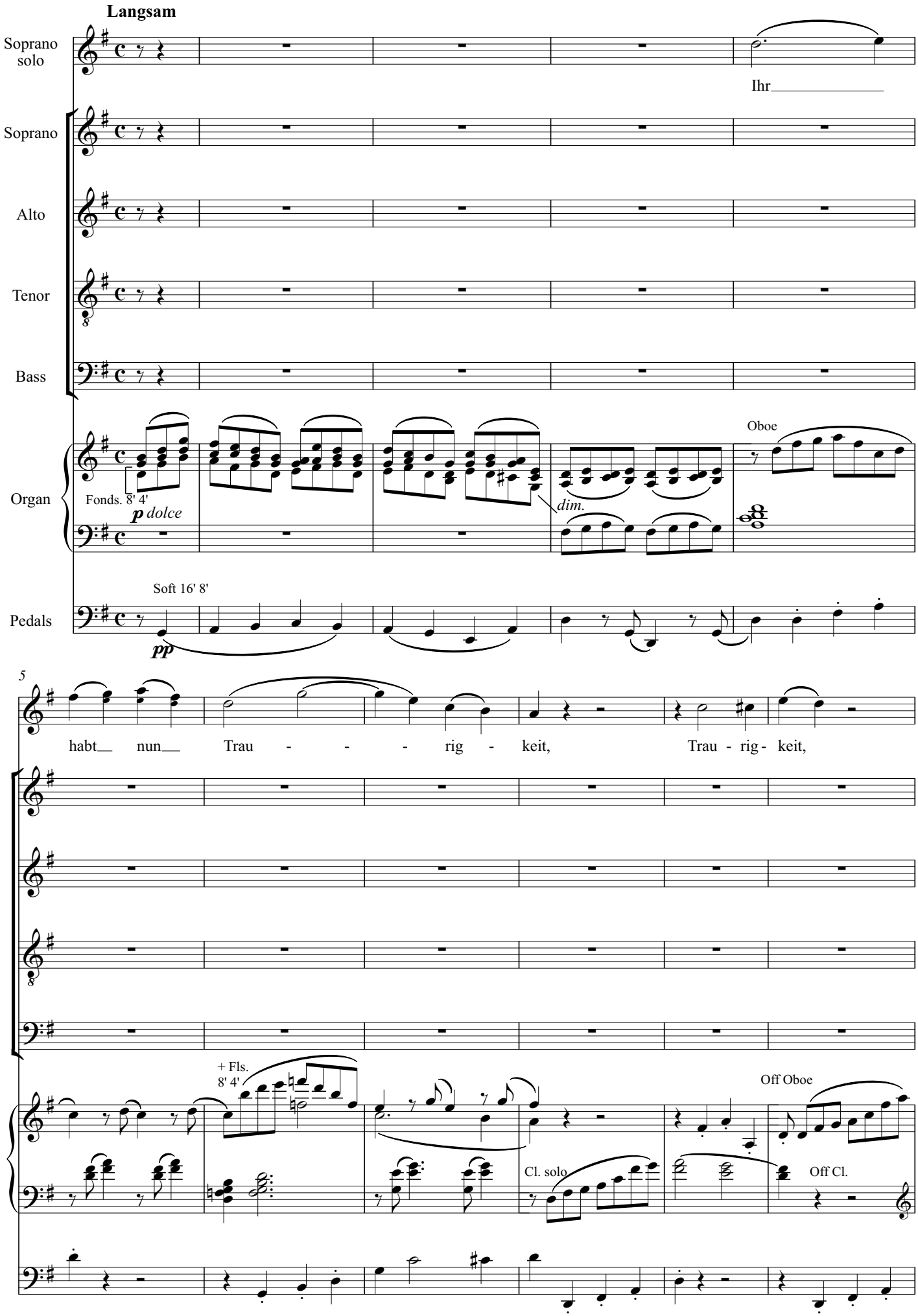
Langsam
Soprano solo
Ihr
Soprano
Alto
Tenor
Bass
Organ
Fonds. 8' 4'
p dolce
dim.
Oboe
Soft 16' 8'
Pedals
pp
5
habt nun Trau - - - rig - keit, Trau - rig - keit,
+ Fls. 8' 4'
Off Oboe
Cl. solo
Off Cl.

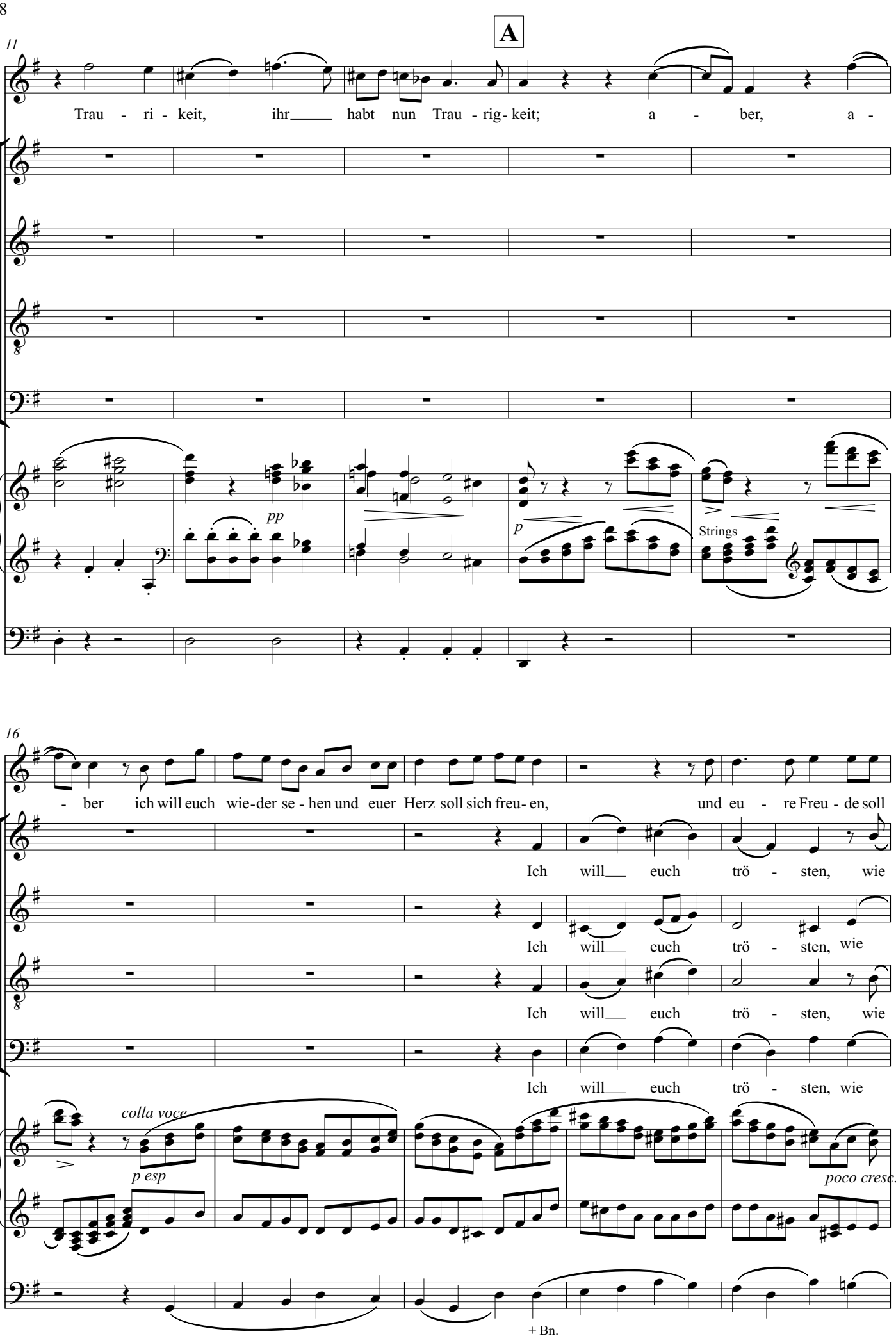
A
11
Trau - ri - keit, ihr habt nun Trau - rig - keit; a - ber, a -
pp
p
Strings
16
- ber ich will euch wie-der se - hen und euer Herz soll sich freu- en, und eu - re Freu - de soll
Ich will euch trö - sten, wie
Ich will euch trö - sten, wie
Ich will euch trö - sten, wie
colla voce
p esp
poco cresc.
+ Bn.

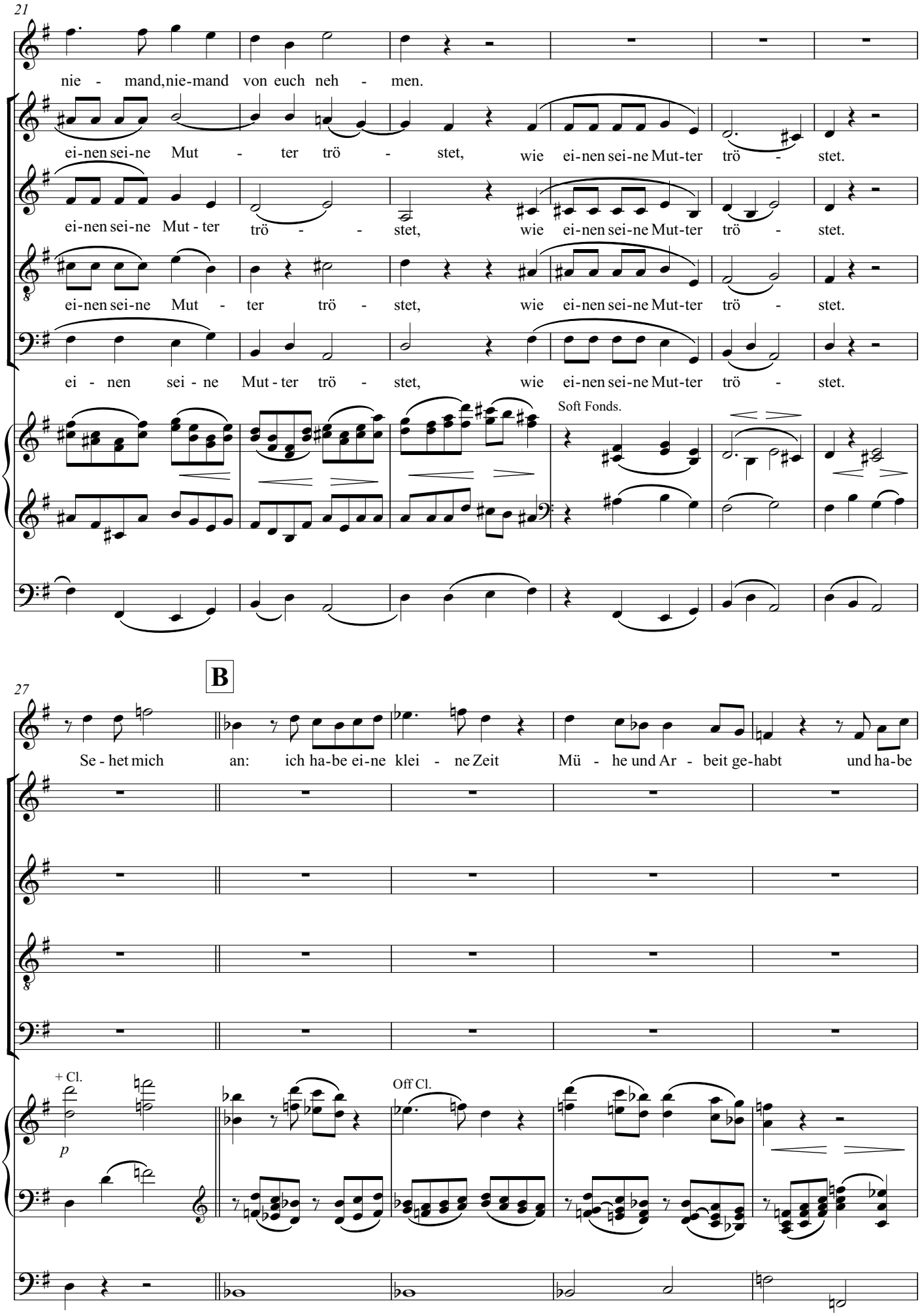
21
nie - mand,nie-mand von euch neh - men.
ei-nen sei-ne Mut - ter trö - stet, wie ei-nen sei-ne Mut-ter trö - stet.
ei-nen sei-ne Mut - ter trö - - stet, wie ei-nen sei-ne Mut-ter trö - stet.
ei-nen sei-ne Mut - ter trö - stet, wie ei-nen sei-ne Mut-ter trö - stet.
ei - nen sei - ne Mut - ter trö - stet, wie ei-nen sei-ne Mut-ter trö - stet.
Soft Fonds.
B
27
Se - het mich an: ich ha-be ei-ne klei - ne Zeit Mü - he und Ar - beit ge-habt und ha-be
+ Cl.
p
Off Cl.

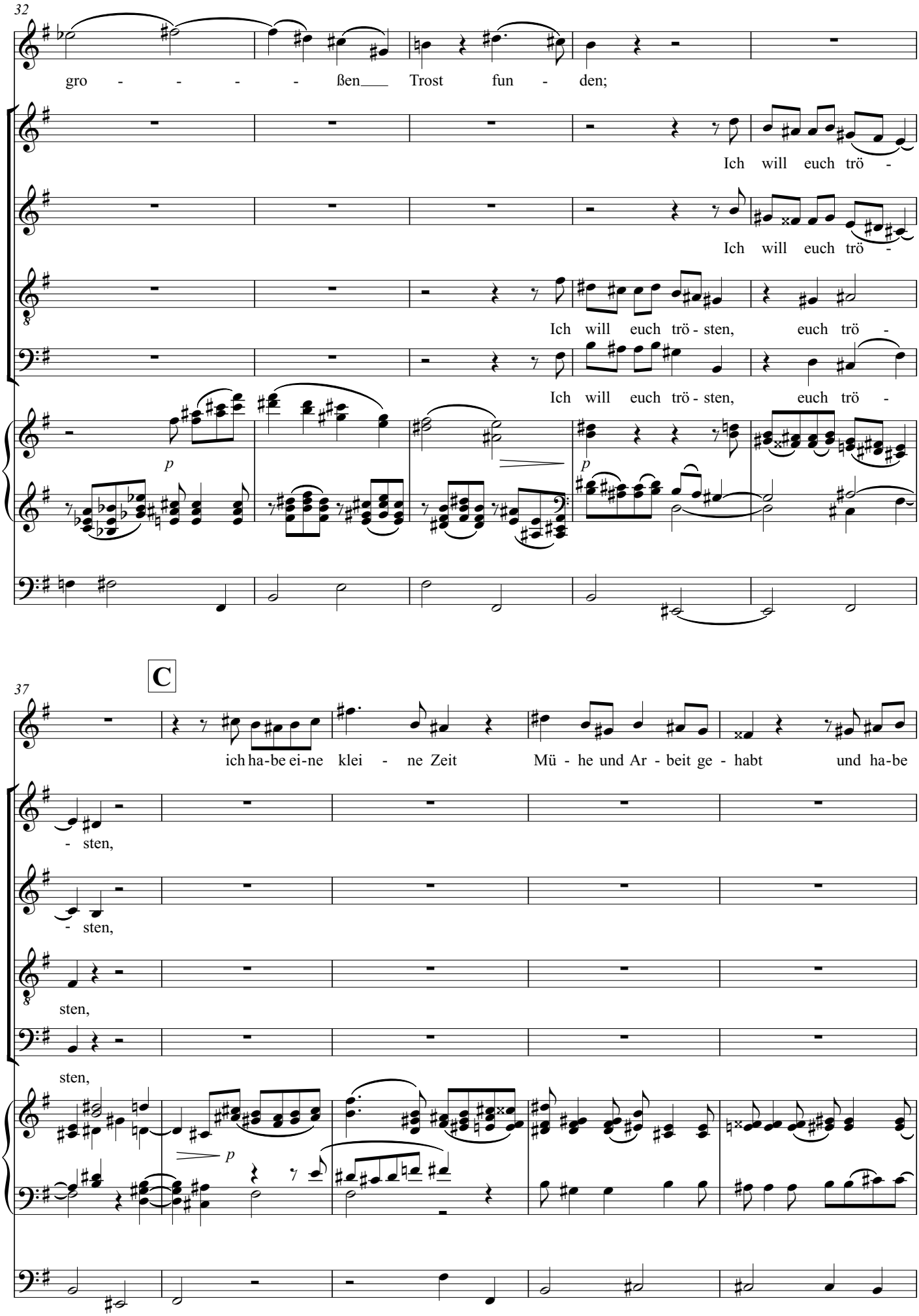
32
gro - - - - ßen Trost fun - den;
Ich will euch trö -
Ich will euch trö -
Ich will euch trö - sten, euch trö -
Ich will euch trö - sten, euch trö -
p
p
C
37
ich ha-be ei-ne klei - ne Zeit Mü - he und Ar - beit ge - habt und ha-be
- sten,
- sten,
sten,
sten,
p

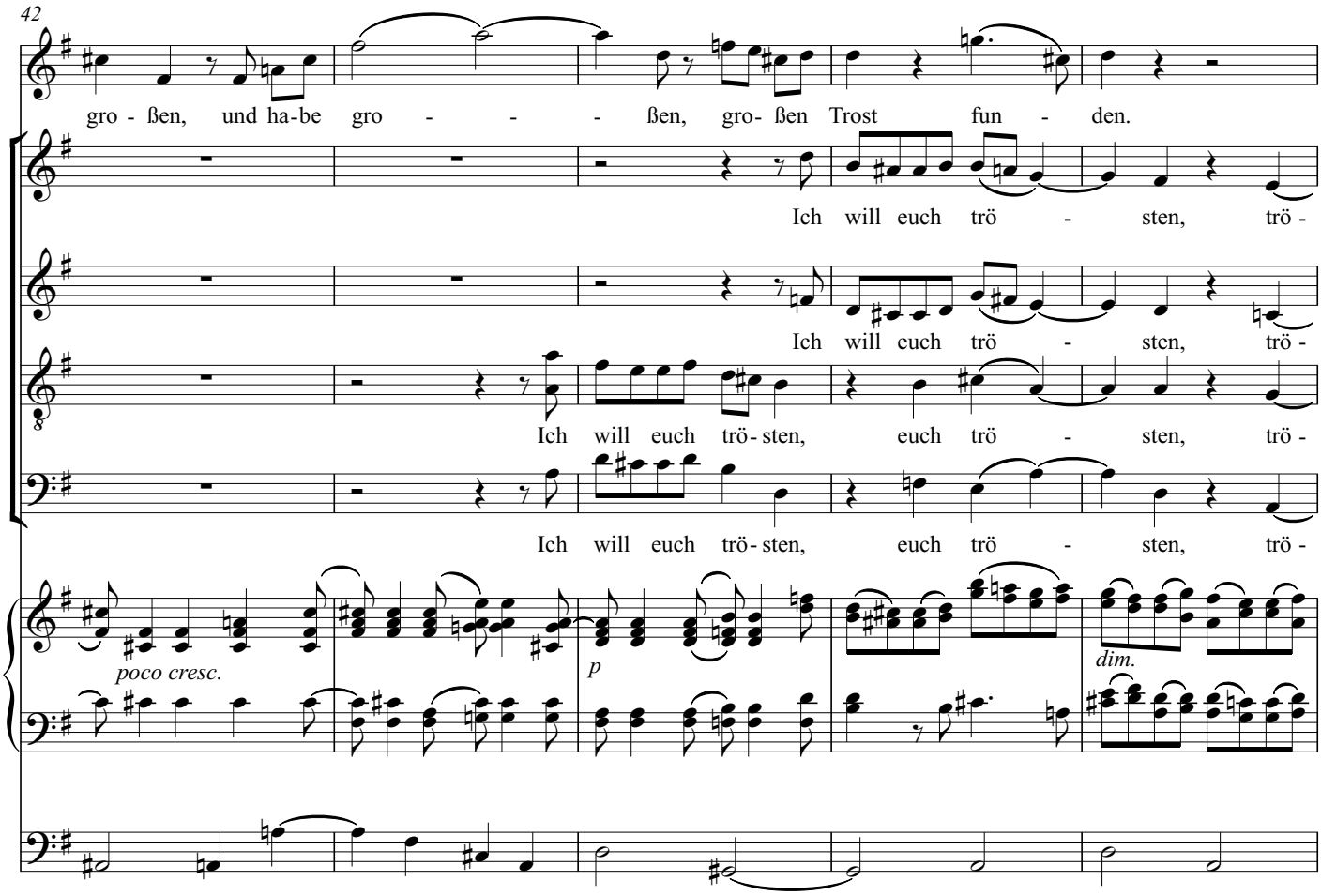
42
gro - ßen, und ha-be gro - - - ßen, gro- ßen Trost fun - den.
Ich will euch trö - sten, trö -
Ich will euch trö - sten, trö -
Ich will euch trö - sten, euch trö - sten, trö -
Ich will euch trö - sten, euch trö - sten, trö -
poco cresc.
p
dim.

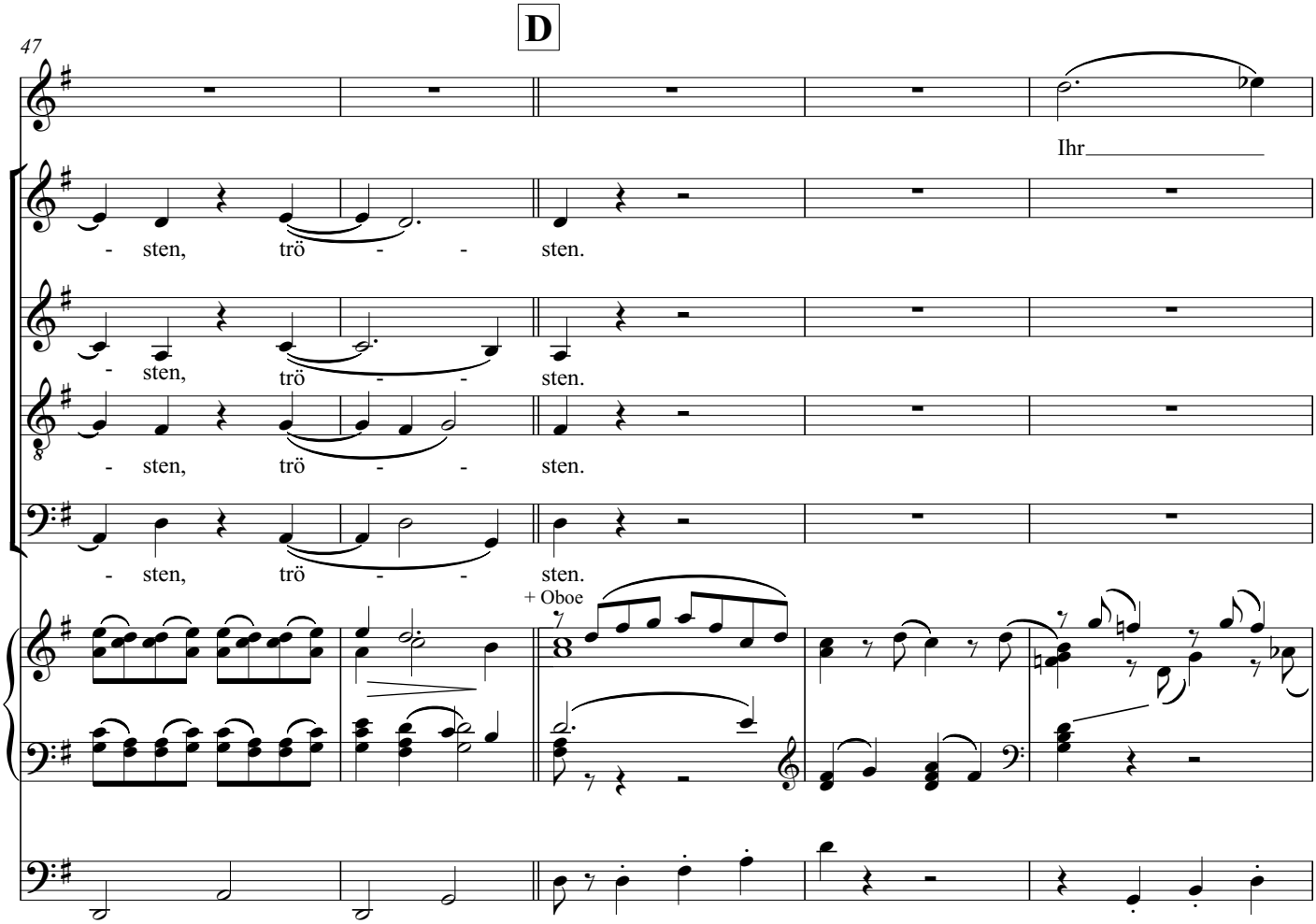
D
47
Ihr
- sten, trö - - sten.
- sten, trö - - sten.
- sten, trö - - sten.
- sten, trö - - sten.
+ Oboe

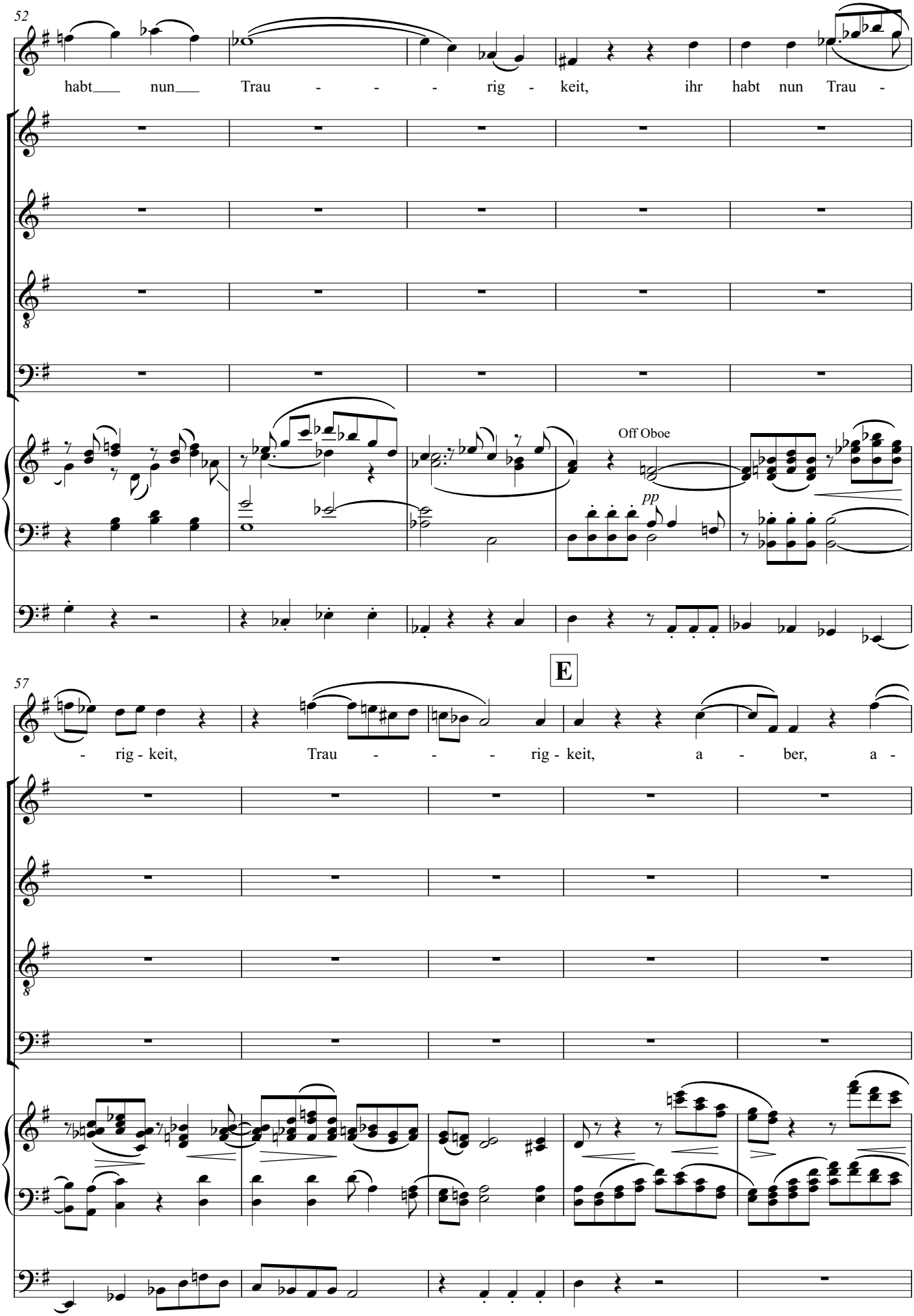
52
habt nun Trau - - - rig - keit, ihr habt nun Trau -
Off Oboe
pp
E
57
- rig - keit, Trau - - - rig - keit, a - ber, a -

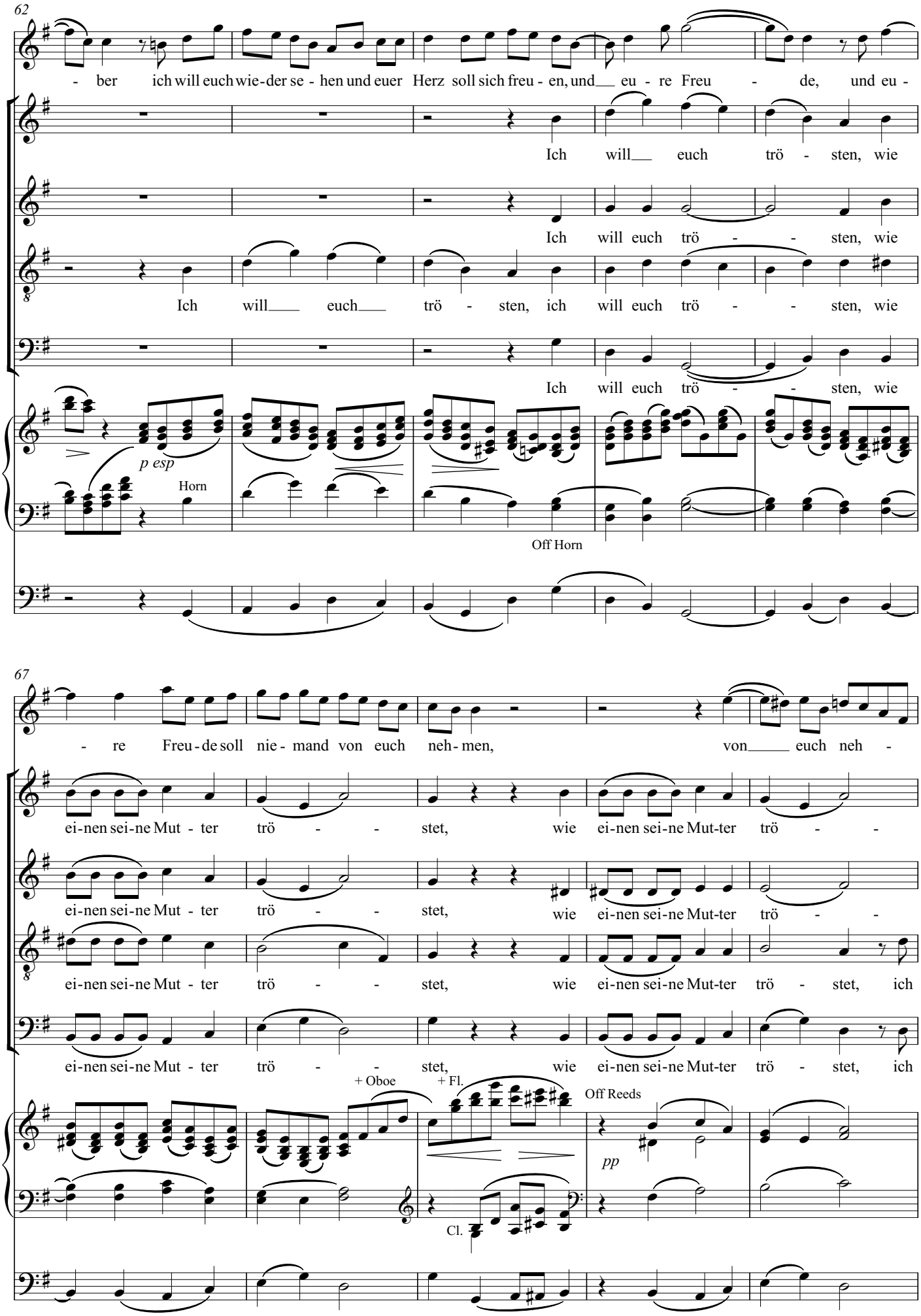
62
- ber ich will euch wie-der se - hen und euer Herz soll sich freu - en, und eu - re Freu - de, und eu -
Ich will euch trö - sten, wie
Ich will euch trö - - sten, wie
Ich will euch trö - sten, ich will euch trö - - sten, wie
Ich will euch trö - - sten, wie
p esp
Horn
Off Horn
67
- re Freu - de soll nie - mand von euch neh - men, von euch neh -
ei-nen sei-ne Mut - ter trö - - stet, wie ei-nen sei-ne Mut-ter trö - -
ei-nen sei-ne Mut - ter trö - - stet, wie ei-nen sei-ne Mut-ter trö - -
ei-nen sei-ne Mut - ter trö - - stet, wie ei-nen sei-ne Mut-ter trö - stet, ich
ei-nen sei-ne Mut - ter trö - - stet, wie ei-nen sei-ne Mut-ter trö - stet, ich
+ Oboe
+ Fl.
Off Reeds
pp
Cl.

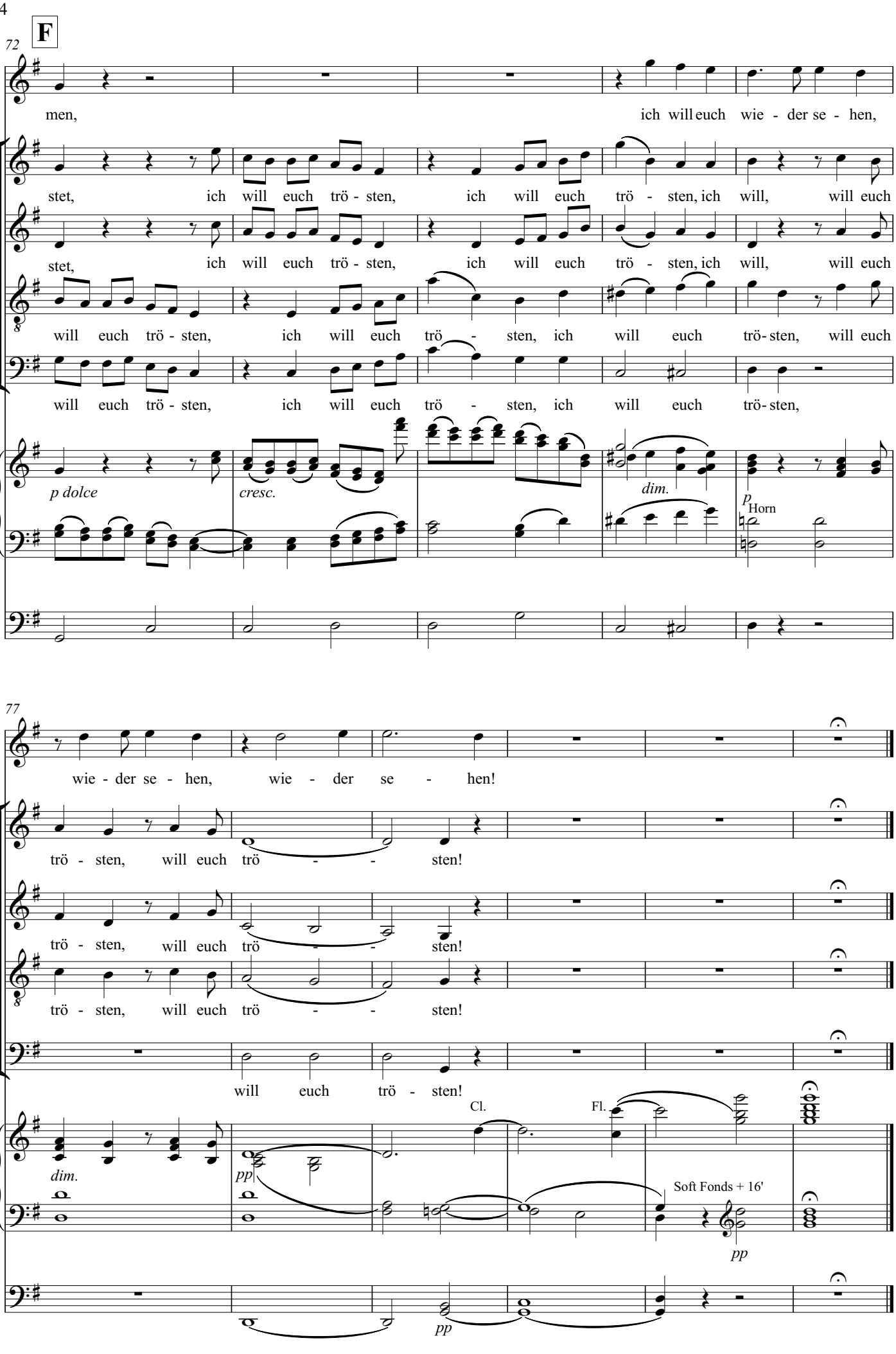
F
72
men,
ich will euch wie - der se - hen,
stet, ich will euch trö - sten, ich will euch trö - sten, ich will, will euch
stet, ich will euch trö - sten, ich will euch trö - sten, ich will, will euch
will euch trö - sten, ich will euch trö - sten, ich will euch trö- sten, will euch
will euch trö - sten, ich will euch trö - sten, ich will euch trö- sten,
p dolce
cresc.
dim.
p
Horn
77
wie - der se - hen, wie - der se - hen!
trö - sten, will euch trö - - sten!
trö - sten, will euch trö - - sten!
trö - sten, will euch trö - - sten!
will euch trö - sten!
dim.
pp
Cl.
Fl.
Soft Fonds + 16'
pp
pp

**Andante**

Baritone solo

Soprano — Denn wir ha-ben hie kei - ne blei- ben-de Statt, son -

Alto — Denn wir ha-ben hie kei - ne blei- ben-de Statt, son -

Tenor — Denn wir ha-ben hie kei - ne blei- ben-de Statt, son -

Bass — Denn wir ha-ben hie kei - ne blei- ben-de Statt, son -

**Andante**

Organ — Fonds. + Oboe — Fonds. — + Oboe — *p*

Pedals — *sempre stacc*

9

dern die zu - künf - ti - ge su - - - - - chen wir,

dern die zu - künf - ti - ge su - - - - - chen wir,

dern die zu - künf - ti - ge su - - chen, su - - chen wir,

dern die zu - künf - ti - ge su - - chen, wir, su - chen wir,

Off Ob. — *pp* — +Oboe — *f* — *mf*

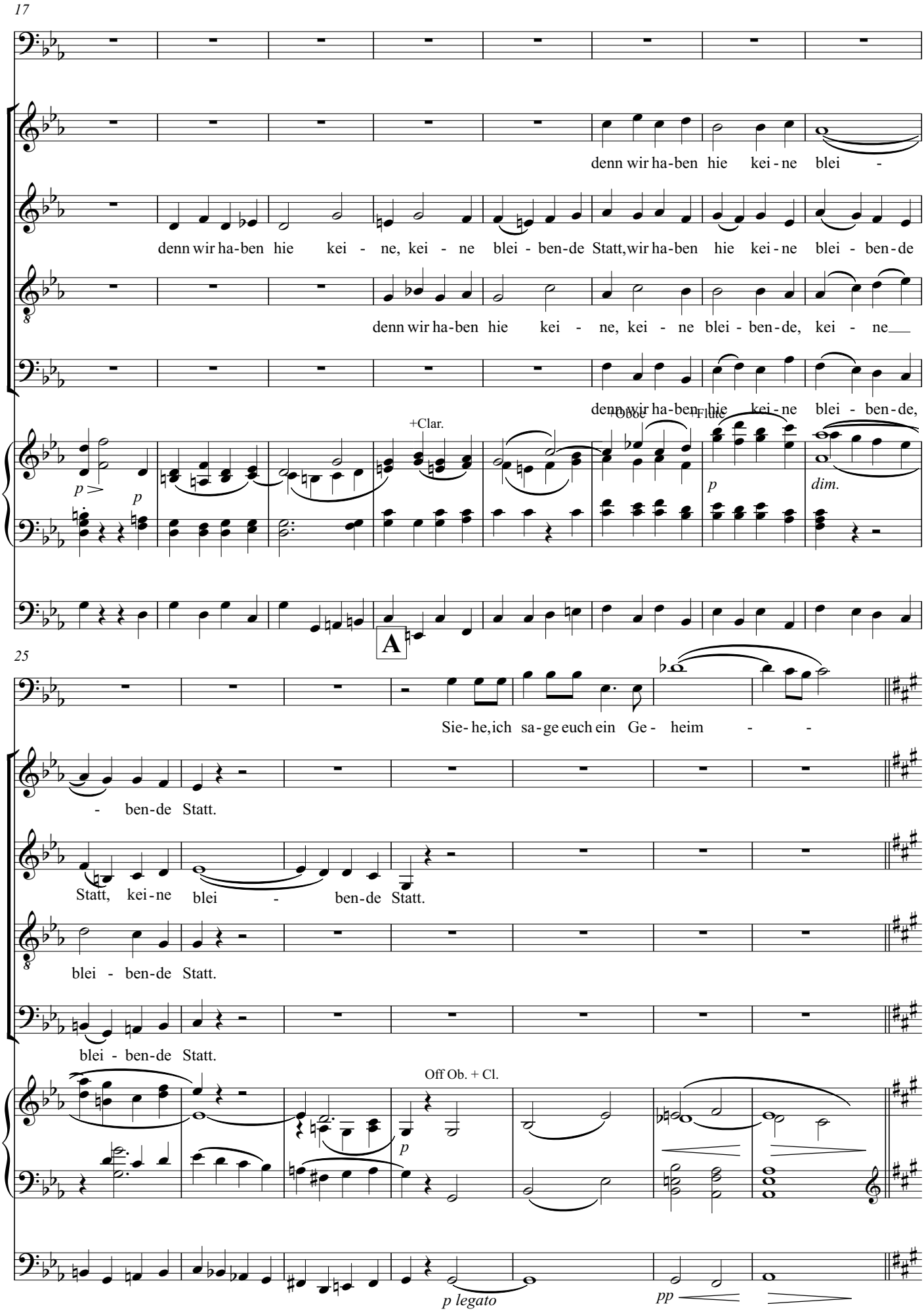
17
denn wir ha-ben hie kei-ne blei -
denn wir ha-ben hie kei - ne, kei - ne blei - ben-de Statt, wir ha-ben hie kei-ne blei - ben-de
denn wir ha-ben hie kei - ne, kei - ne blei - ben-de, kei - ne
denn wir ha-ben hie kei-ne blei - ben-de,
+Clar.
+Oboe
Flute
p
p
p
dim.
A
25
Sie-he, ich sa-ge euch ein Ge - heim - -
- ben-de Statt.
Statt, kei-ne blei - ben-de Statt.
blei - ben-de Statt.
blei - ben-de Statt.
Off Ob. + Cl.
p
p legato
pp

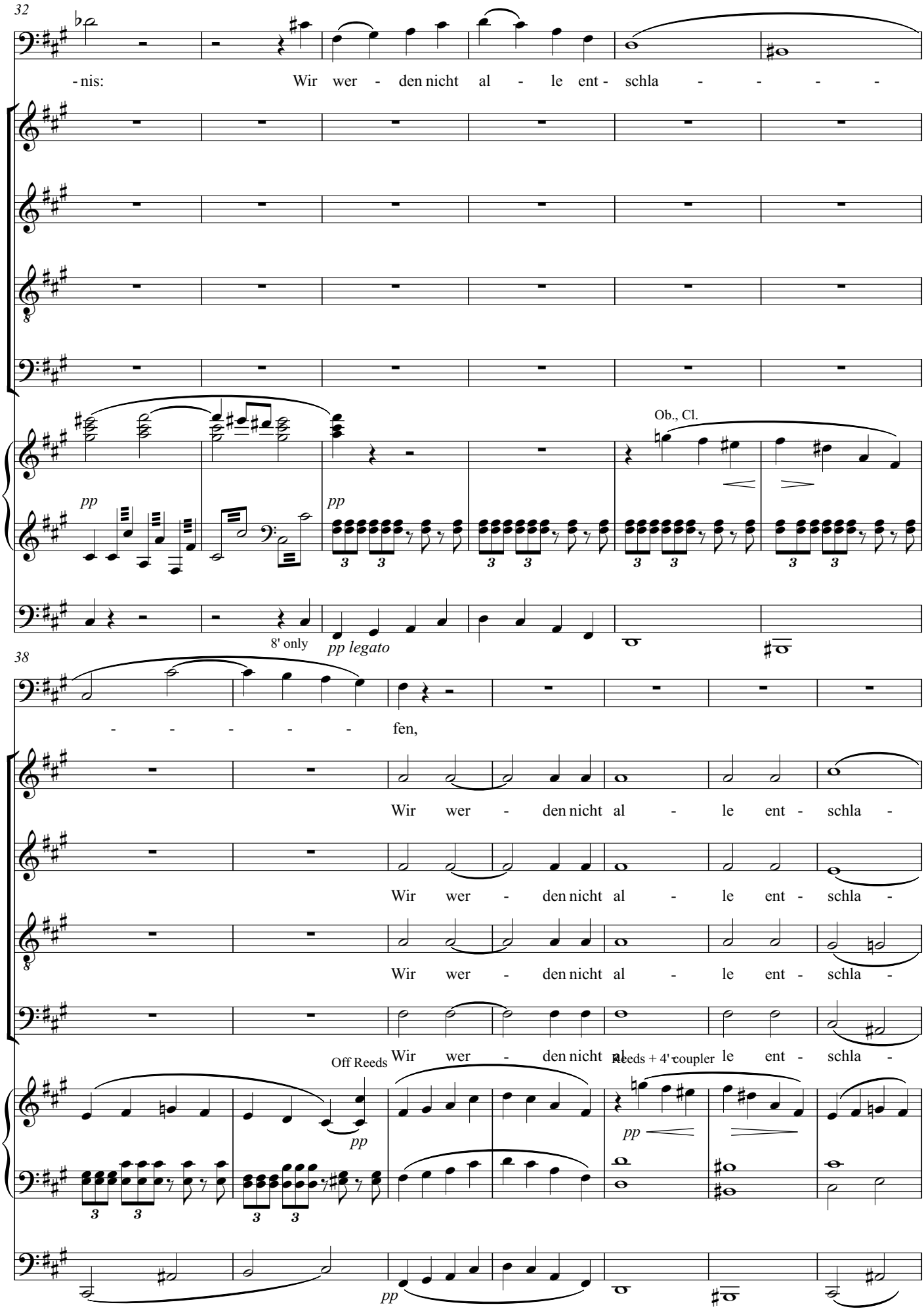
32
- nis: Wir wer - den nicht al - le ent - schla - - - -
Ob., Cl.
pp
pp
8' only
pp legato
38
- - - - - fen,
Wir wer - den nicht al - le ent - schla -
Wir wer - den nicht al - le ent - schla -
Wir wer - den nicht al - le ent - schla -
Wir wer - den nicht al - le ent - schla -
Off Reeds
Reeds + 4' coupler
pp
pp

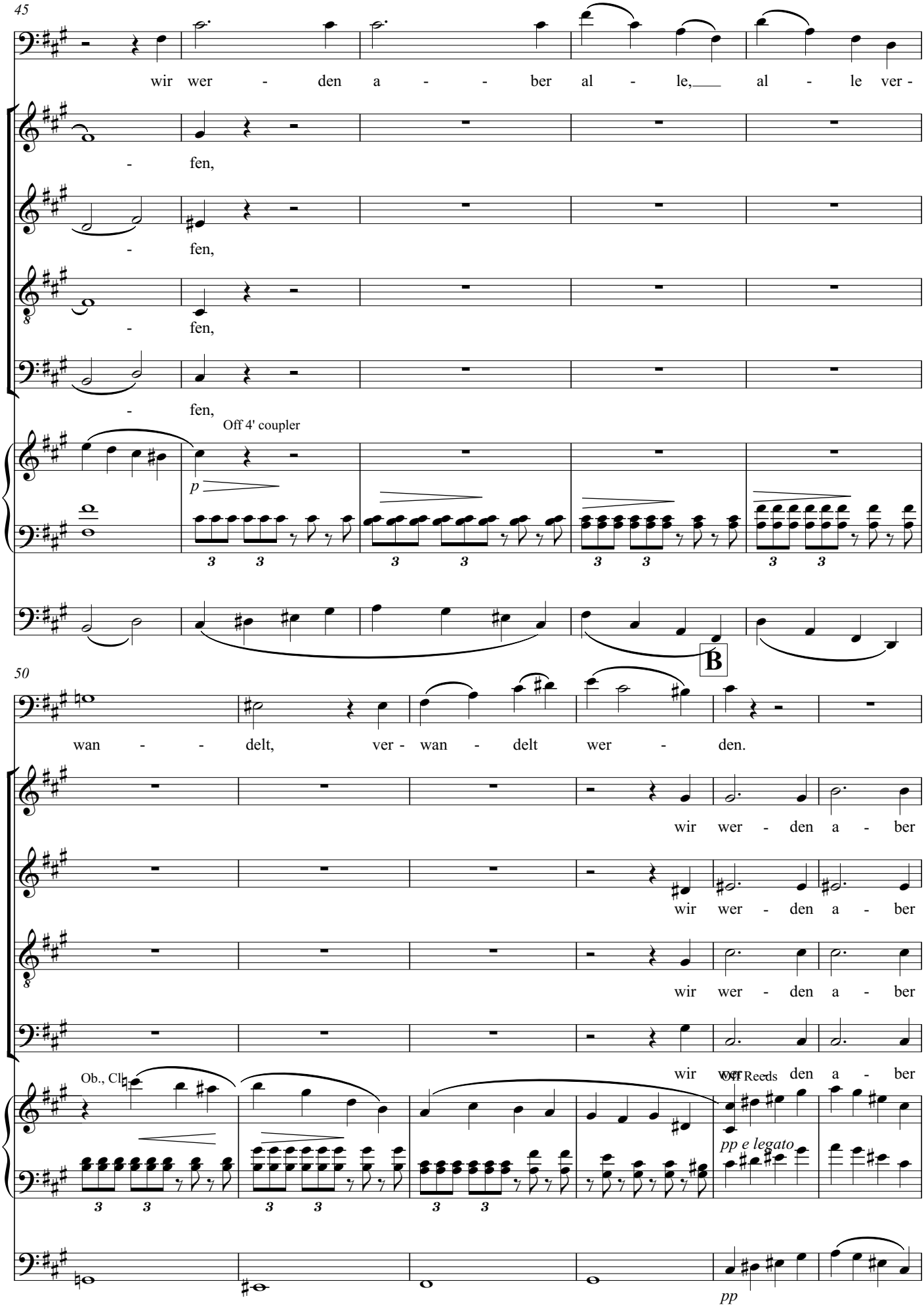
45
wir wer - den a - - ber al - le, al - le ver -
- fen,
- fen,
- fen,
- fen,
Off 4' coupler
p
B
50
wan - - delt, ver - wan - delt wer - den.
wir wer - den a - ber
wir wer - den a - ber
wir wer - den a - ber
wir wer - den a - ber
Ob., Cl.
Off Reeds
pp e legato
pp

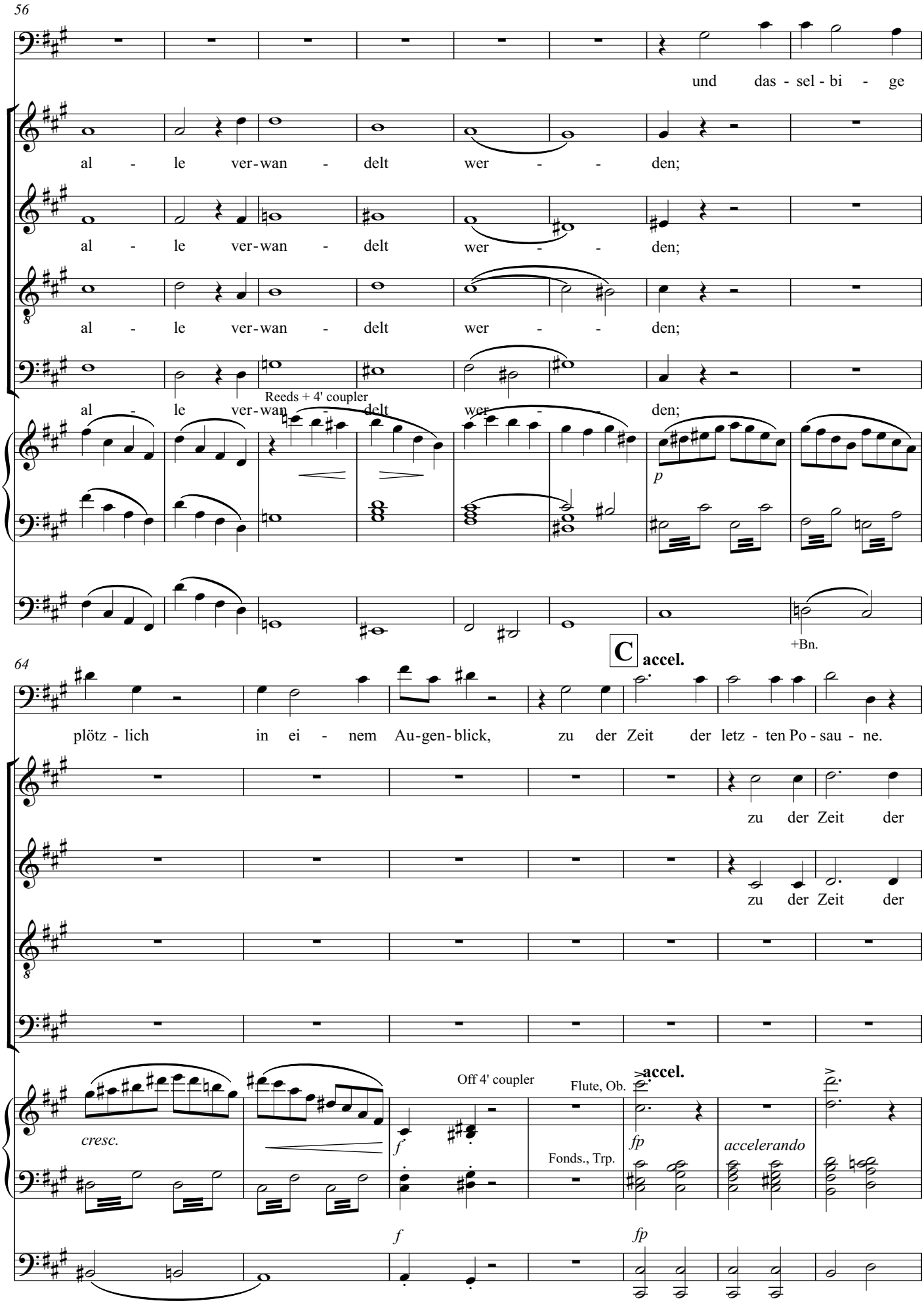
56
und das - sel - bi - ge
al - le ver-wan - delt wer - - den;
al - le ver-wan - delt wer - - den;
al - le ver-wan - delt wer - - den;
al - le ver-wan - delt wer - - den;
Reeds + 4' coupler
p
+Bn.
64
C accel.
plötz - lich in ei - nem Au-gen-blick, zu der Zeit der letz - ten Po - sau - ne.
zu der Zeit der
zu der Zeit der
cresc.
f
Off 4' coupler
Flute, Ob.
Fonds., Trp.
accel.
fp
accelerando
f
fp

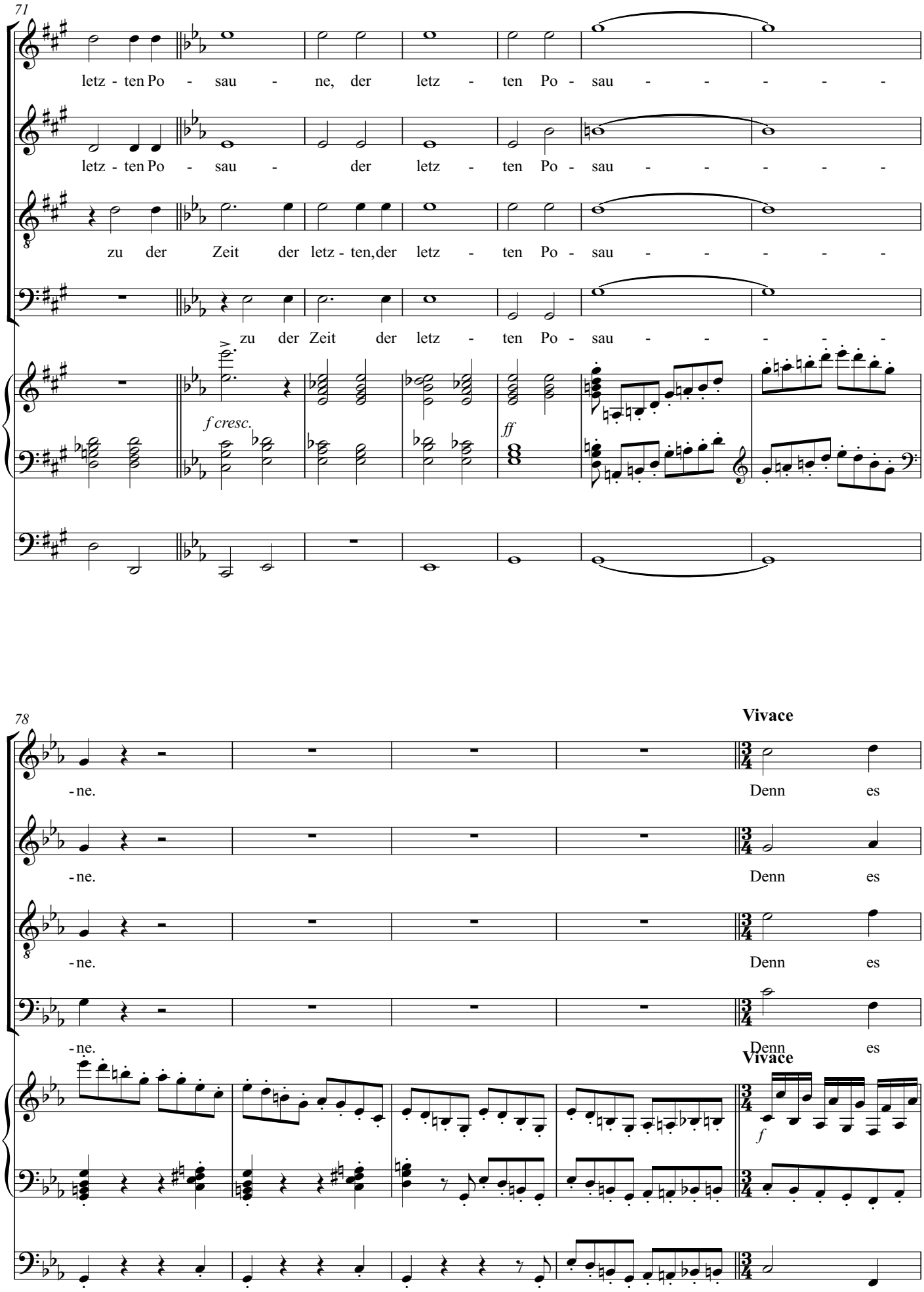
71
letz - ten Po - sau - ne, der letz - ten Po - sau - - - - -
letz - ten Po - sau - der letz - ten Po - sau - - - - -
zu der Zeit der letz - ten,der letz - ten Po - sau - - - - -
zu der Zeit der letz - ten Po - sau - - - - -
f cresc.
ff
78
-ne.
-ne.
-ne.
-ne.
Vivace
Denn es
Denn es
Denn es
Denn es
Vivace
f

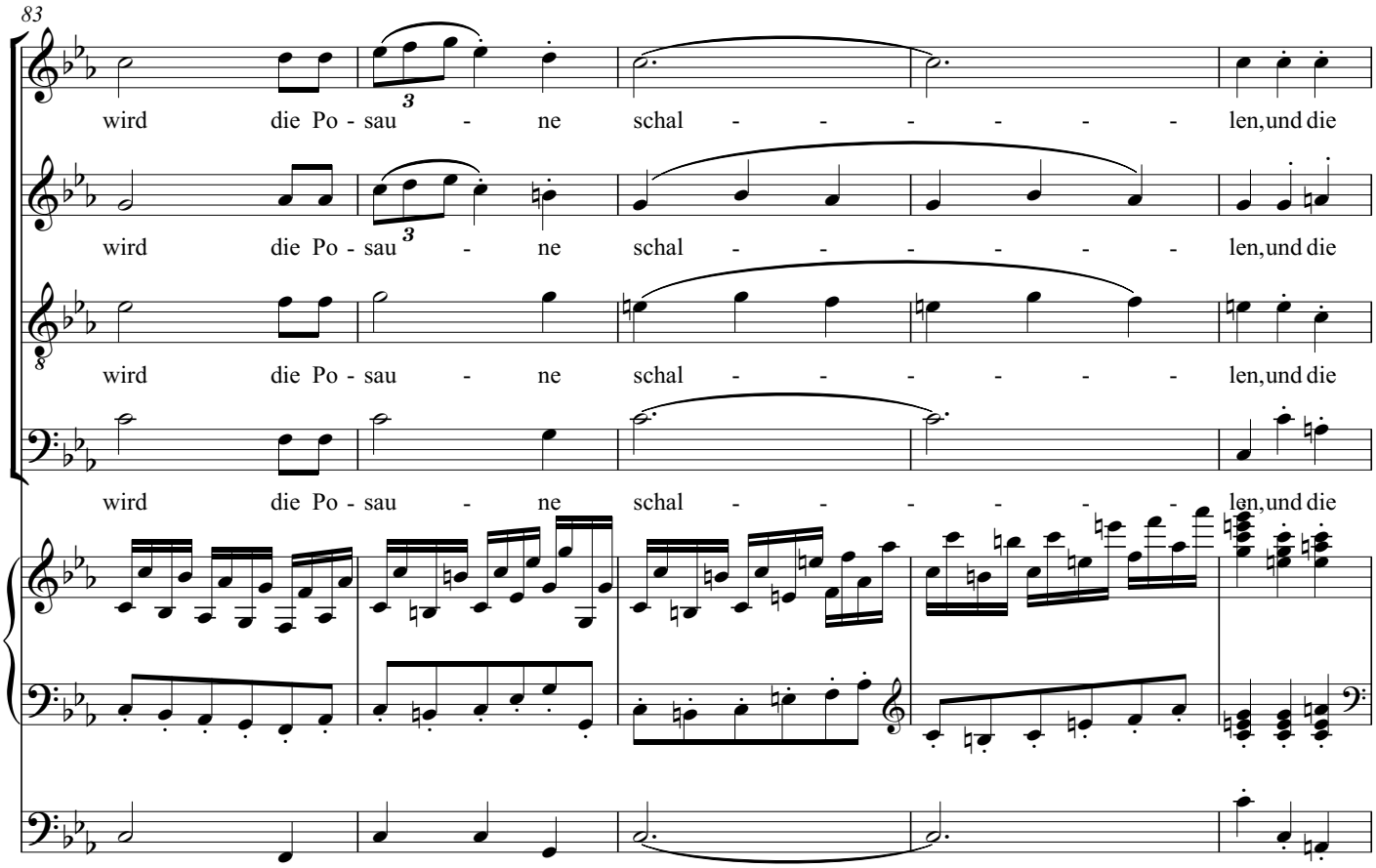
83
wird die Po - sau - ne schal - - - - - - len, und die
wird die Po - sau - ne schal - - - - - - len, und die
wird die Po - sau - ne schal - - - - - - len, und die
wird die Po - sau - ne schal - - - - - - len, und die

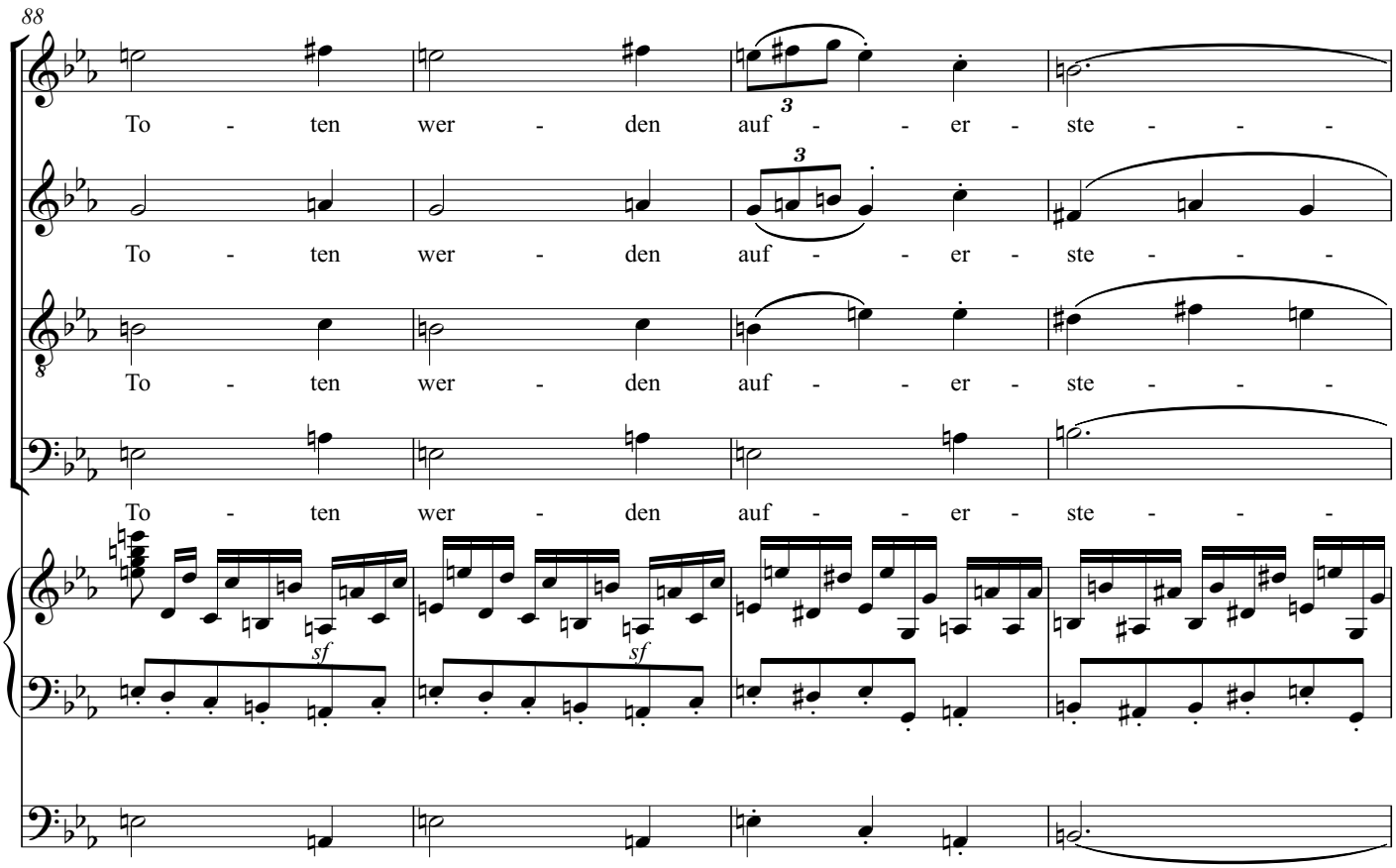
88
To - ten wer - den auf - - er - ste - - -
To - ten wer - den auf - - er - ste - - -
To - ten wer - den auf - - er - ste - - -
To - ten wer - den auf - - er - ste - - -
sf
sf

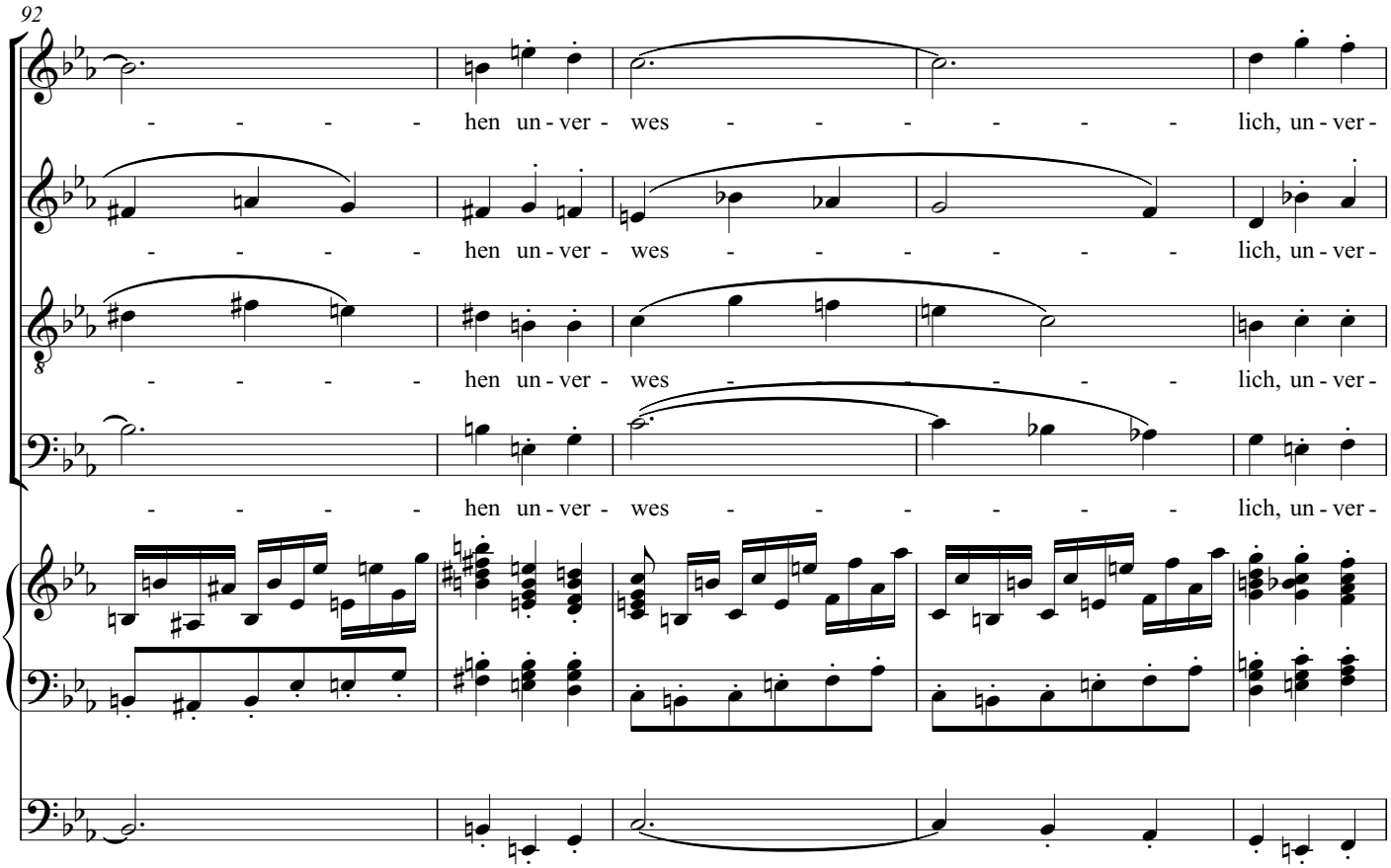
92
hen un - ver - wes - - - - - - lich, un - ver -
hen un - ver - wes - - - - - - lich, un - ver -
hen un - ver - wes - - - - - - lich, un - ver -
hen un - ver - wes - - - - - - lich, un - ver -

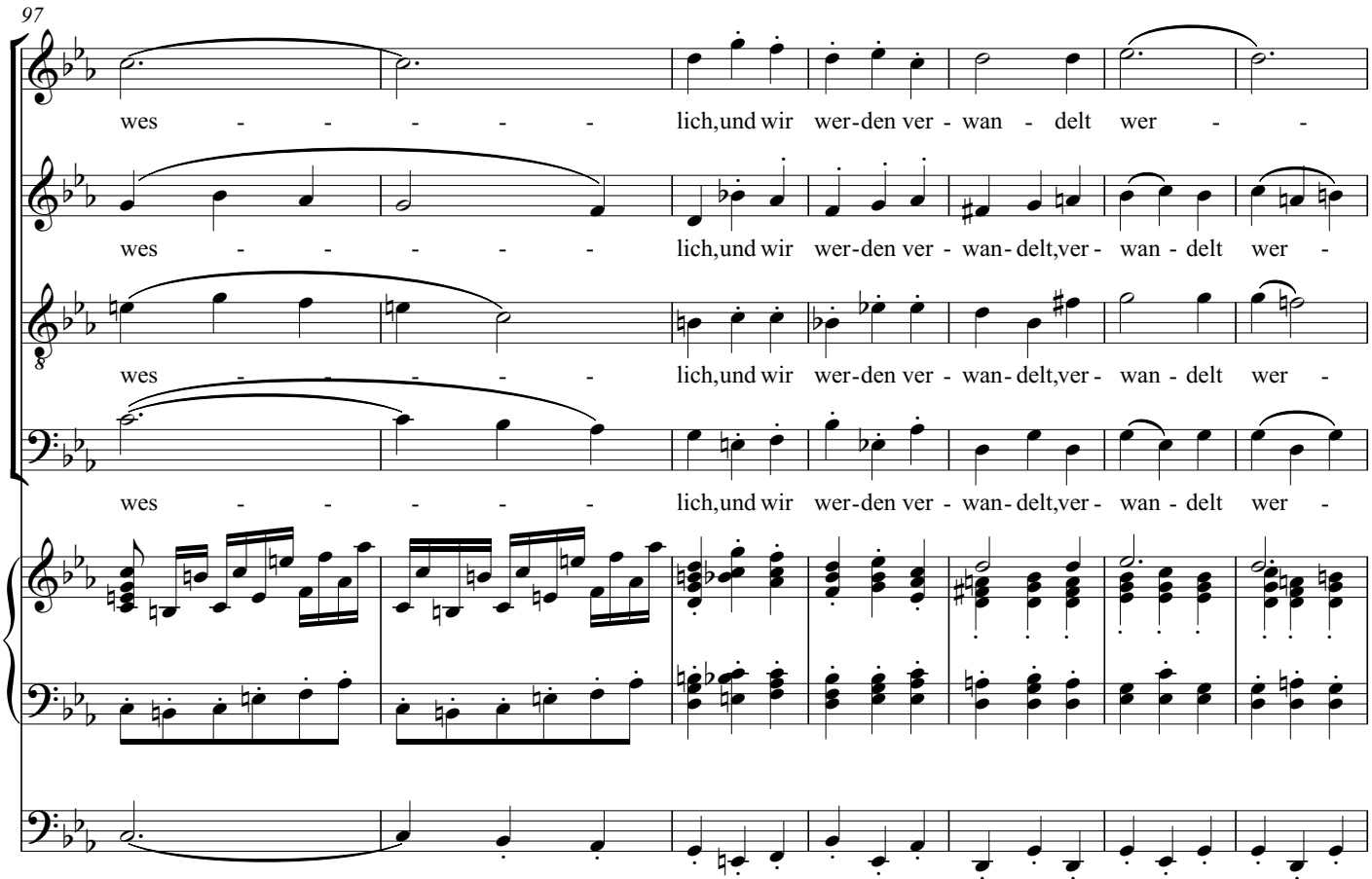
97
wes - - - - - - lich,und wir wer-den ver - wan - delt wer - -
wes - - - - - - lich,und wir wer-den ver - wan- delt,ver - wan - delt wer -
wes - - - - - - lich,und wir wer-den ver - wan- delt,ver - wan - delt wer -
wes - - - - - - lich,und wir wer-den ver - wan- delt,ver - wan - delt wer -

104 **D**

Dann, dann wird er - fül - let

den.

den.

den.

den.

*sf* *sf*

*f*

Fonds.

8'

*pp*

114

wer - den das Wort, das ge- schrie - ben steht:

+Ob.

*pp*

Fonds.
+ Reeds

*cresc.*

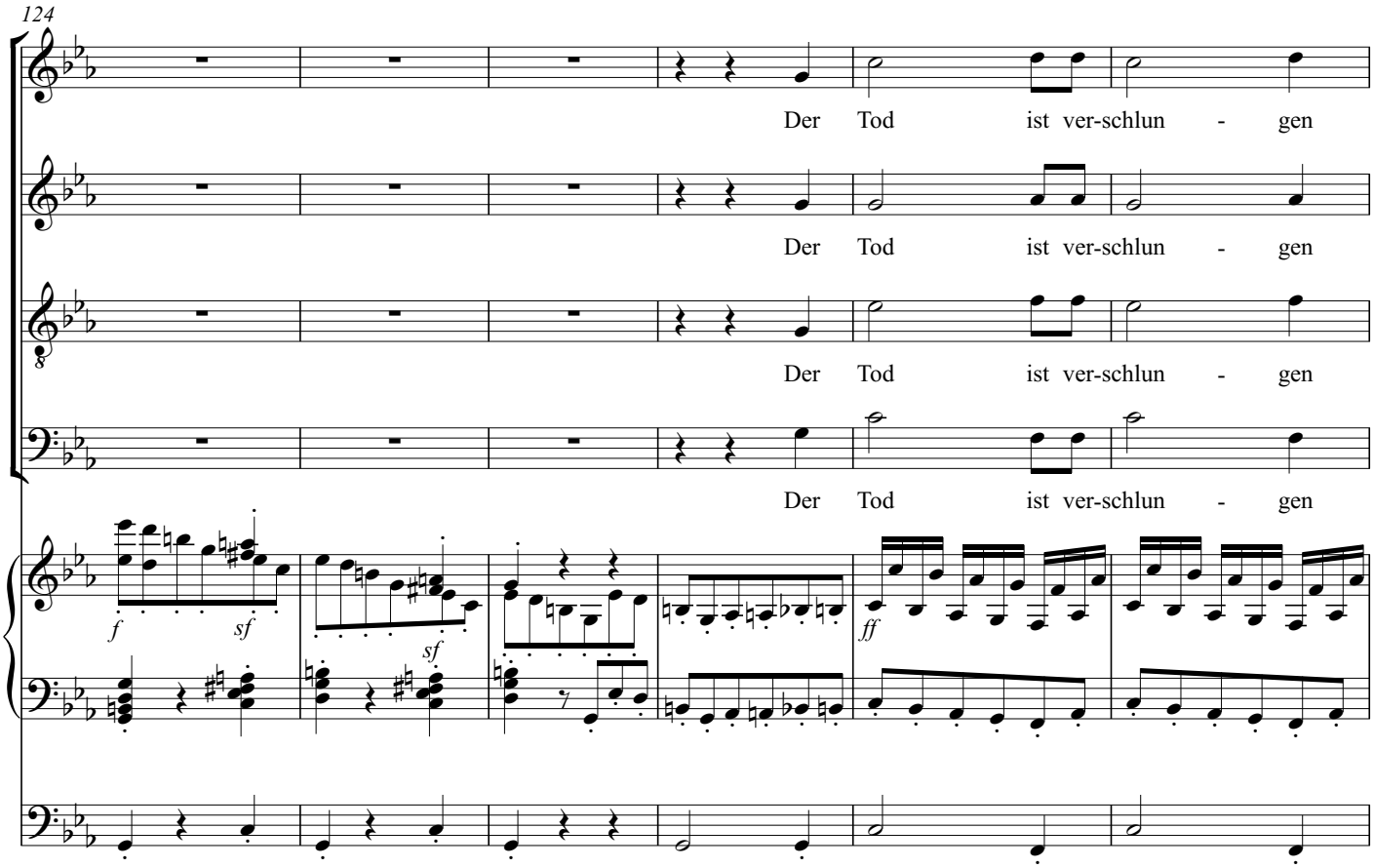
124
Der Tod ist ver-schlun - gen
Der Tod ist ver-schlun - gen
Der Tod ist ver-schlun - gen
Der Tod ist ver-schlun - gen
f
sf
sf
ff

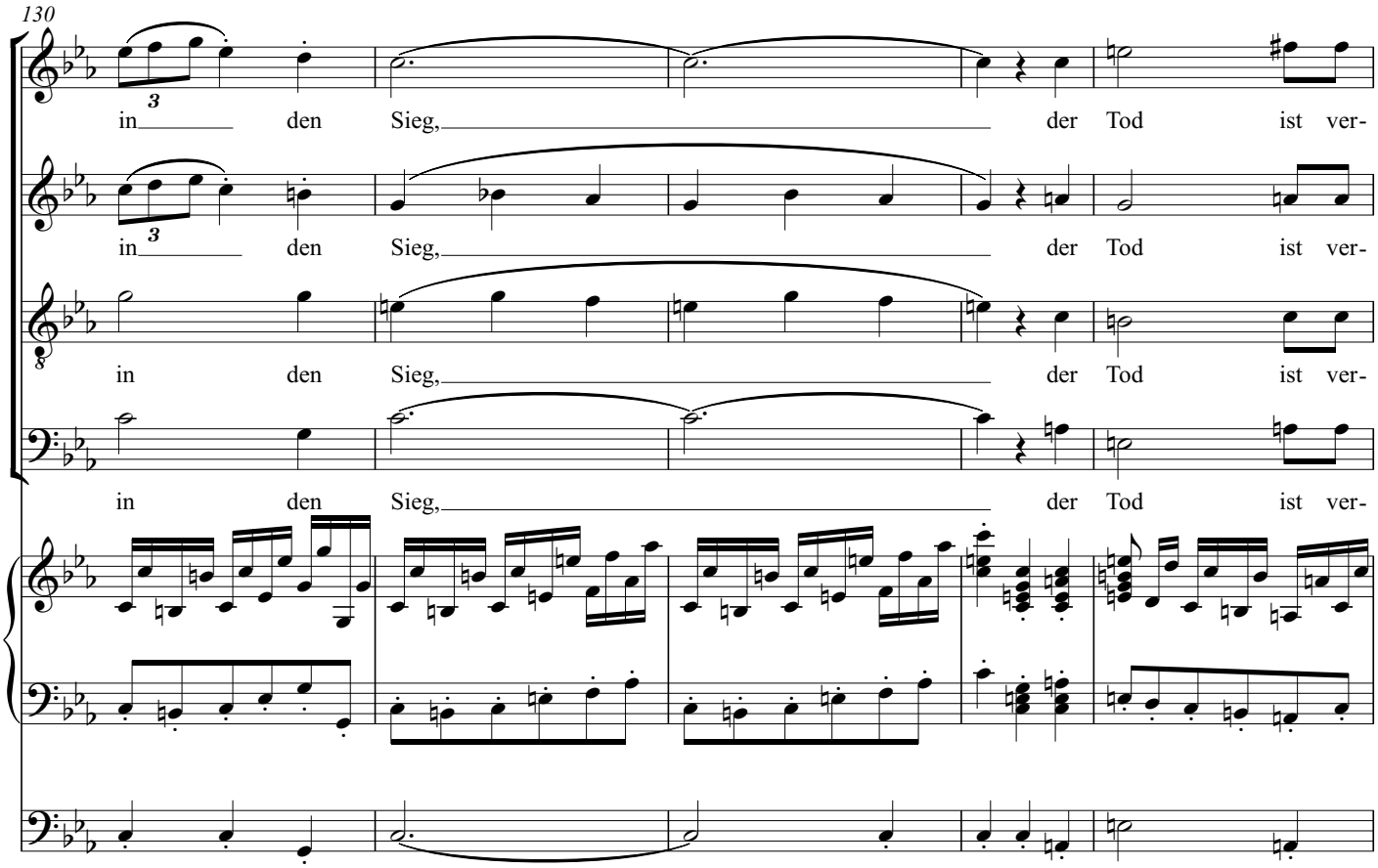
130
in den Sieg, der Tod ist ver-
in den Sieg, der Tod ist ver-
in den Sieg, der Tod ist ver-
in den Sieg, der Tod ist ver-

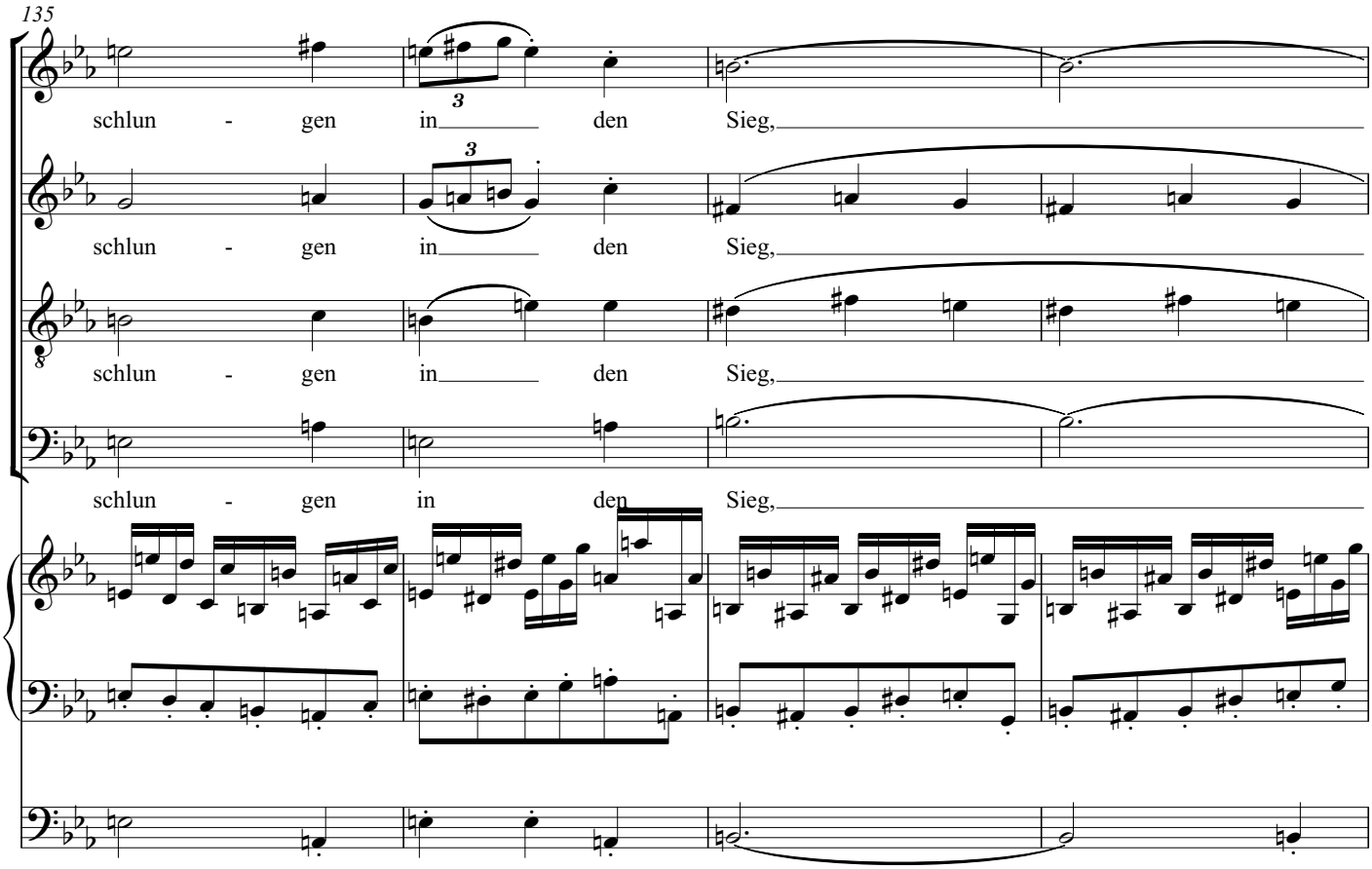
135
schlun - gen in den Sieg,
schlun - gen in den Sieg,
schlun - gen in den Sieg,
schlun - gen in den Sieg,

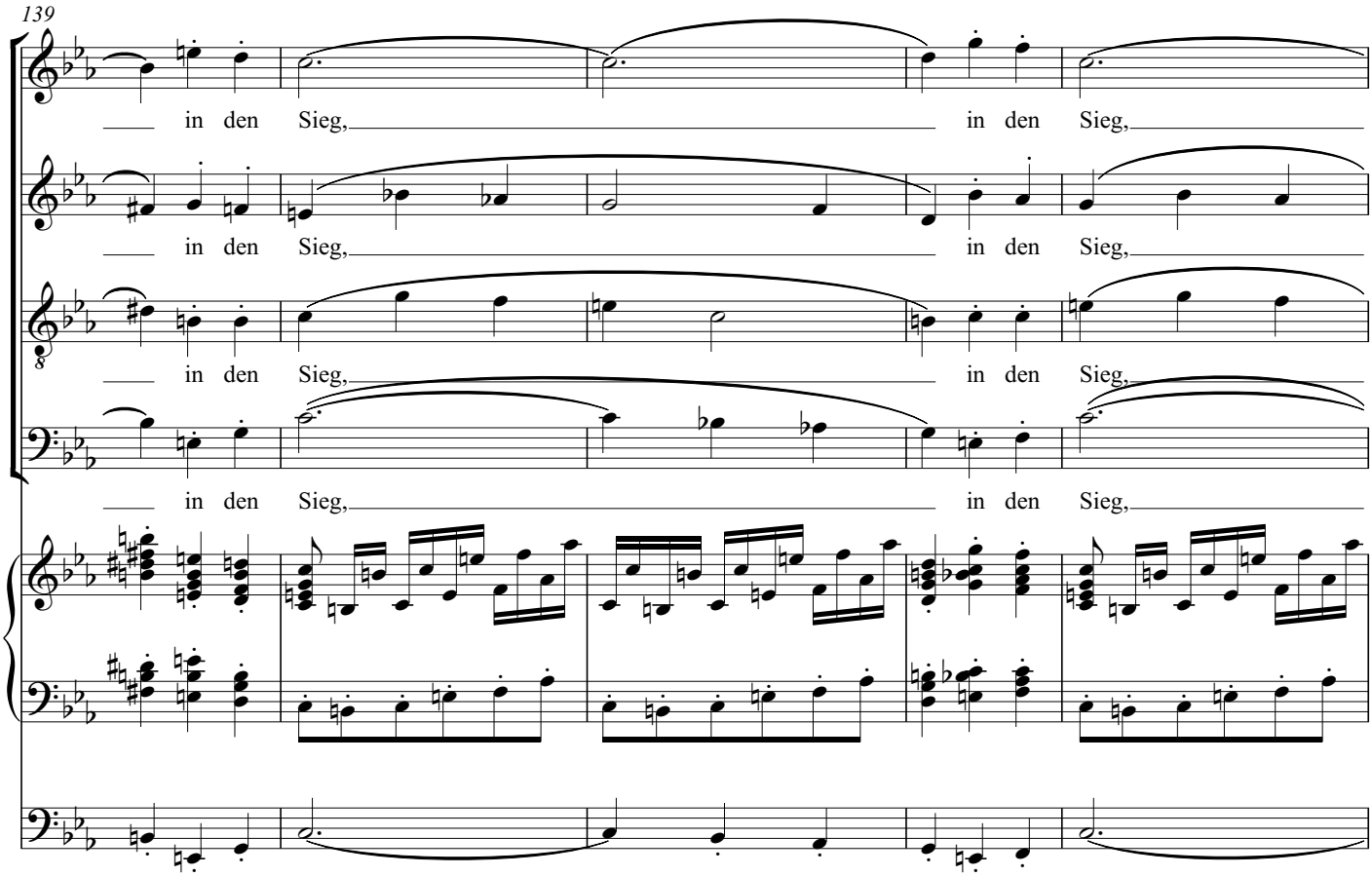
139
in den Sieg, in den Sieg,
in den Sieg, in den Sieg,
in den Sieg, in den Sieg,
in den Sieg, in den Sieg,

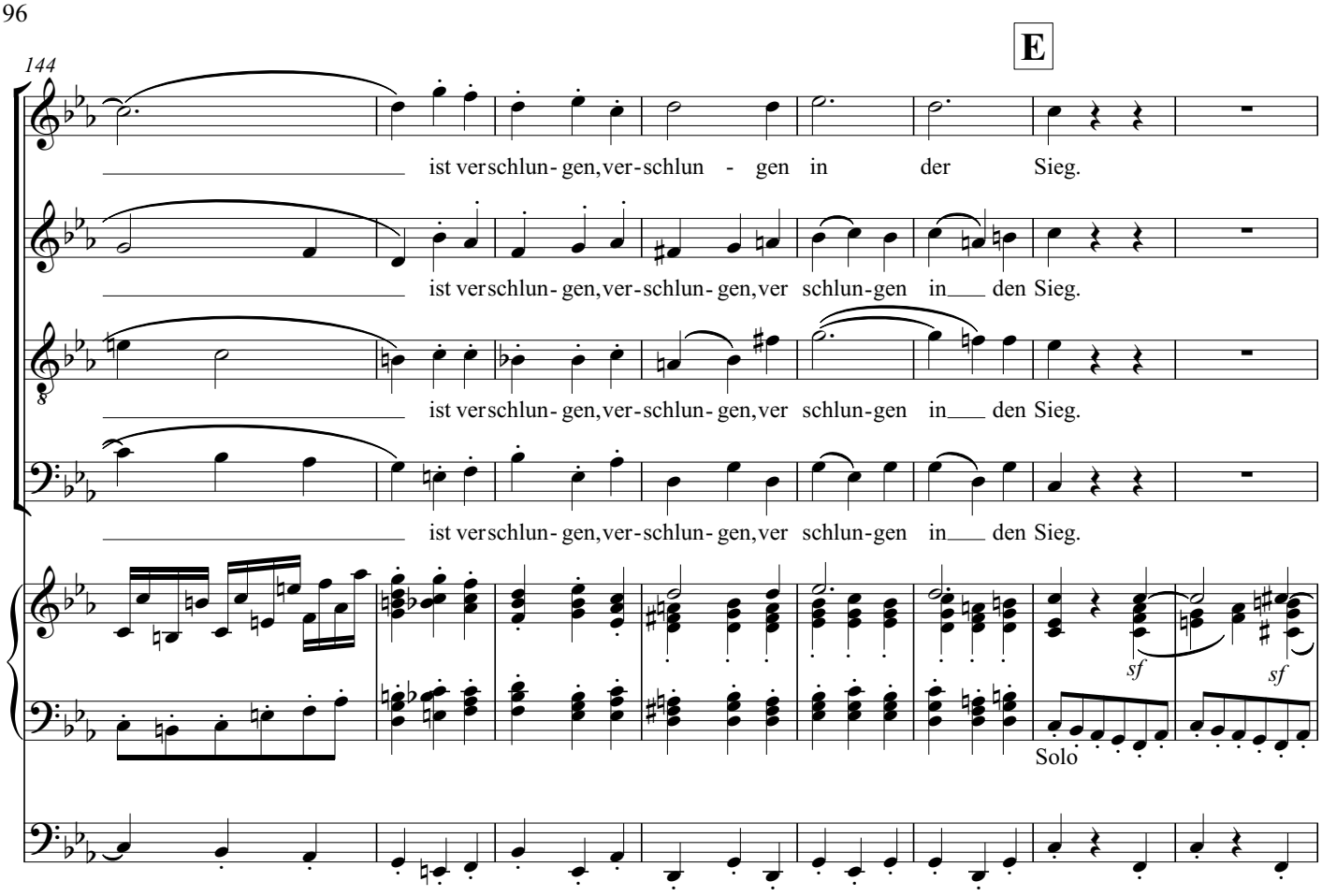
E
144
ist ver schlun- gen, ver- schlun - gen in der Sieg.
ist ver schlun- gen, ver- schlun- gen, ver schlun-gen in den Sieg.
ist ver schlun- gen, ver- schlun- gen, ver schlun-gen in den Sieg.
ist ver schlun- gen, ver- schlun- gen, ver schlun-gen in den Sieg.
sf
sf
Solo

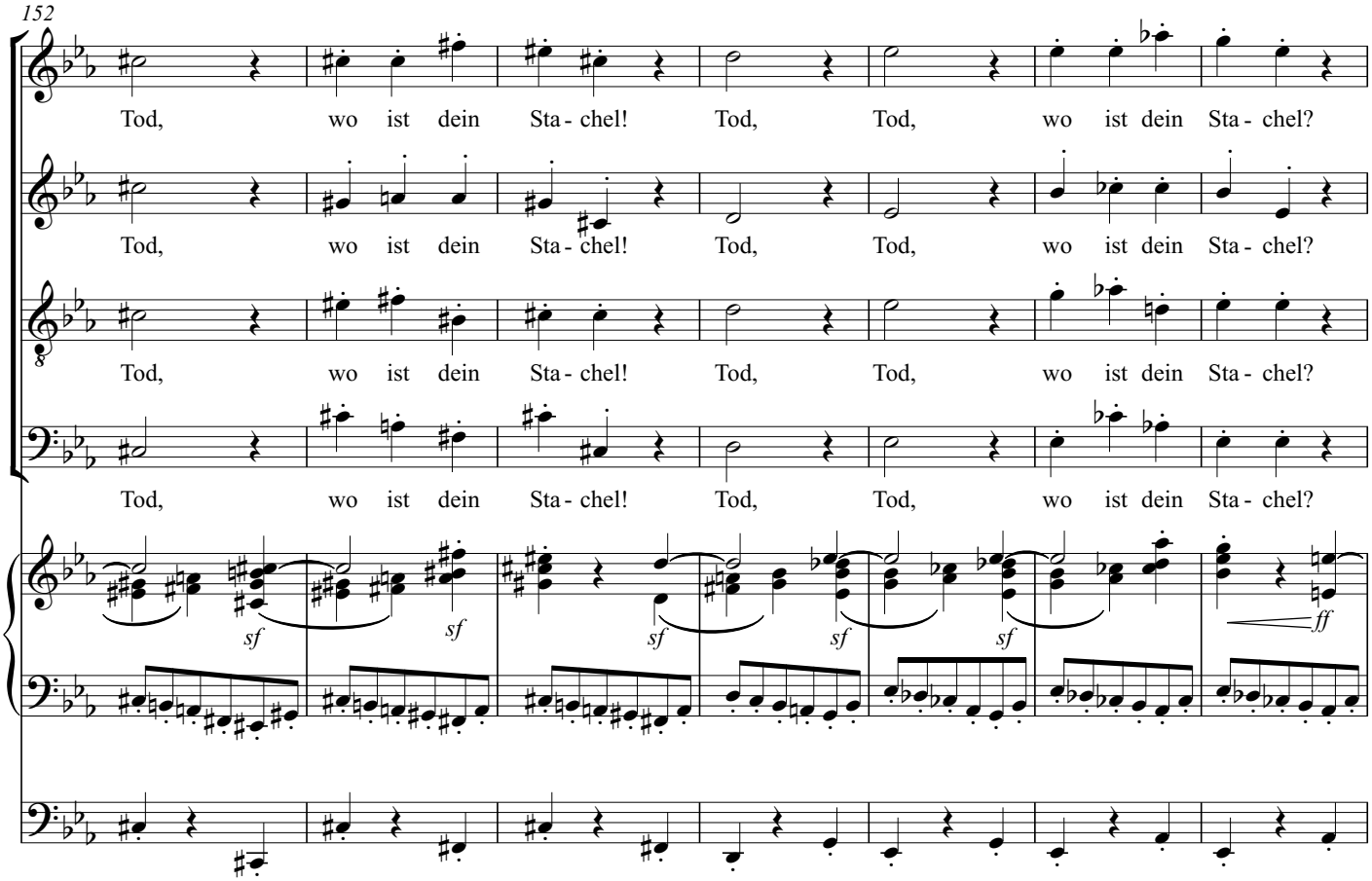
152
Tod, wo ist dein Sta - chel! Tod, Tod, wo ist dein Sta - chel?
Tod, wo ist dein Sta - chel! Tod, Tod, wo ist dein Sta - chel?
Tod, wo ist dein Sta - chel! Tod, Tod, wo ist dein Sta - chel?
Tod, wo ist dein Sta - chel! Tod, Tod, wo ist dein Sta - chel?
sf
sf
sf
sf
sf
ff

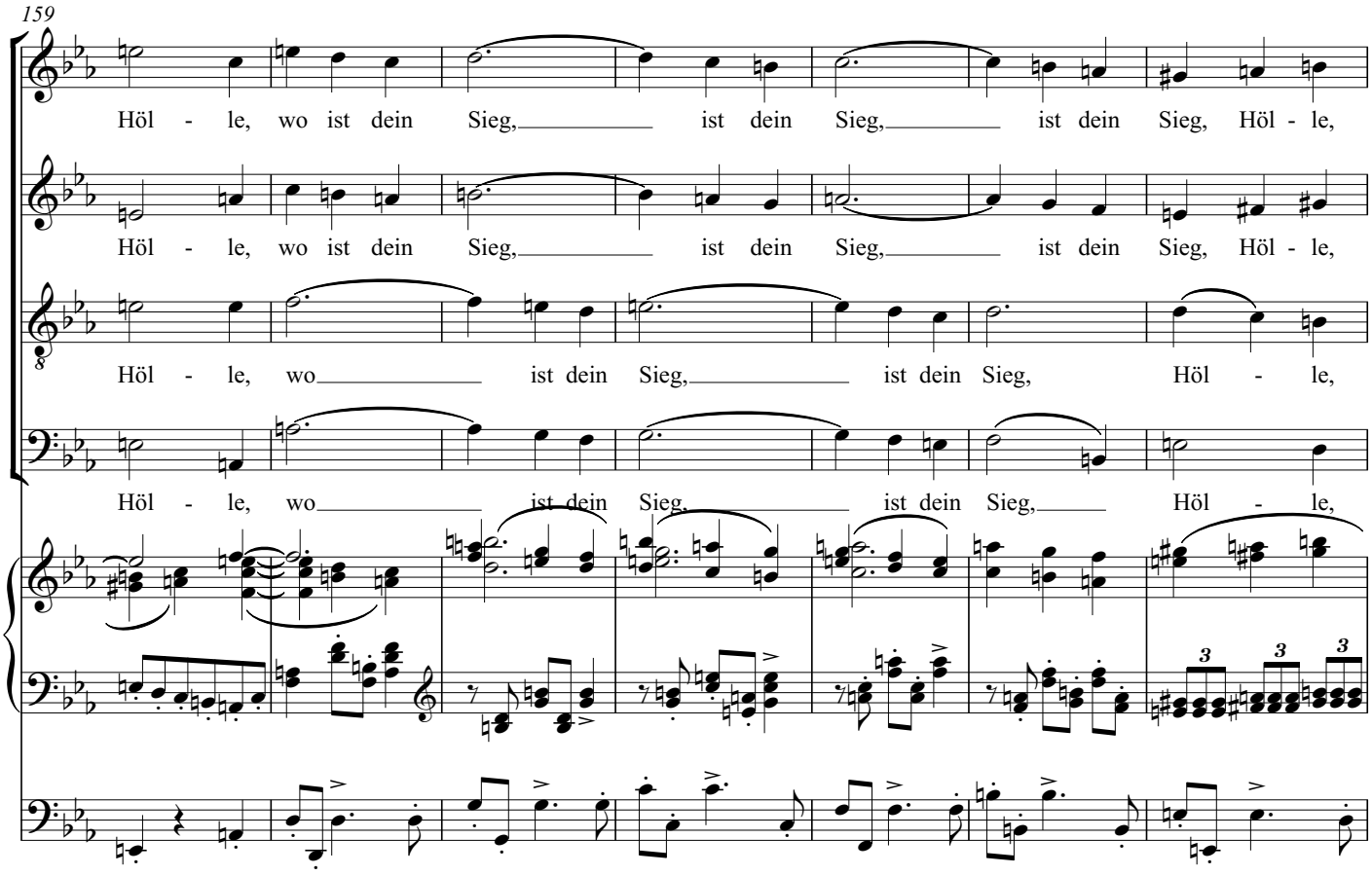
159
Höl - le, wo ist dein Sieg, ist dein Sieg, ist dein Sieg, Höl - le,
Höl - le, wo ist dein Sieg, ist dein Sieg, ist dein Sieg, Höl - le,
Höl - le, wo ist dein Sieg, ist dein Sieg, Höl - le,
Höl - le, wo ist dein Sieg, ist dein Sieg, Höl - le,

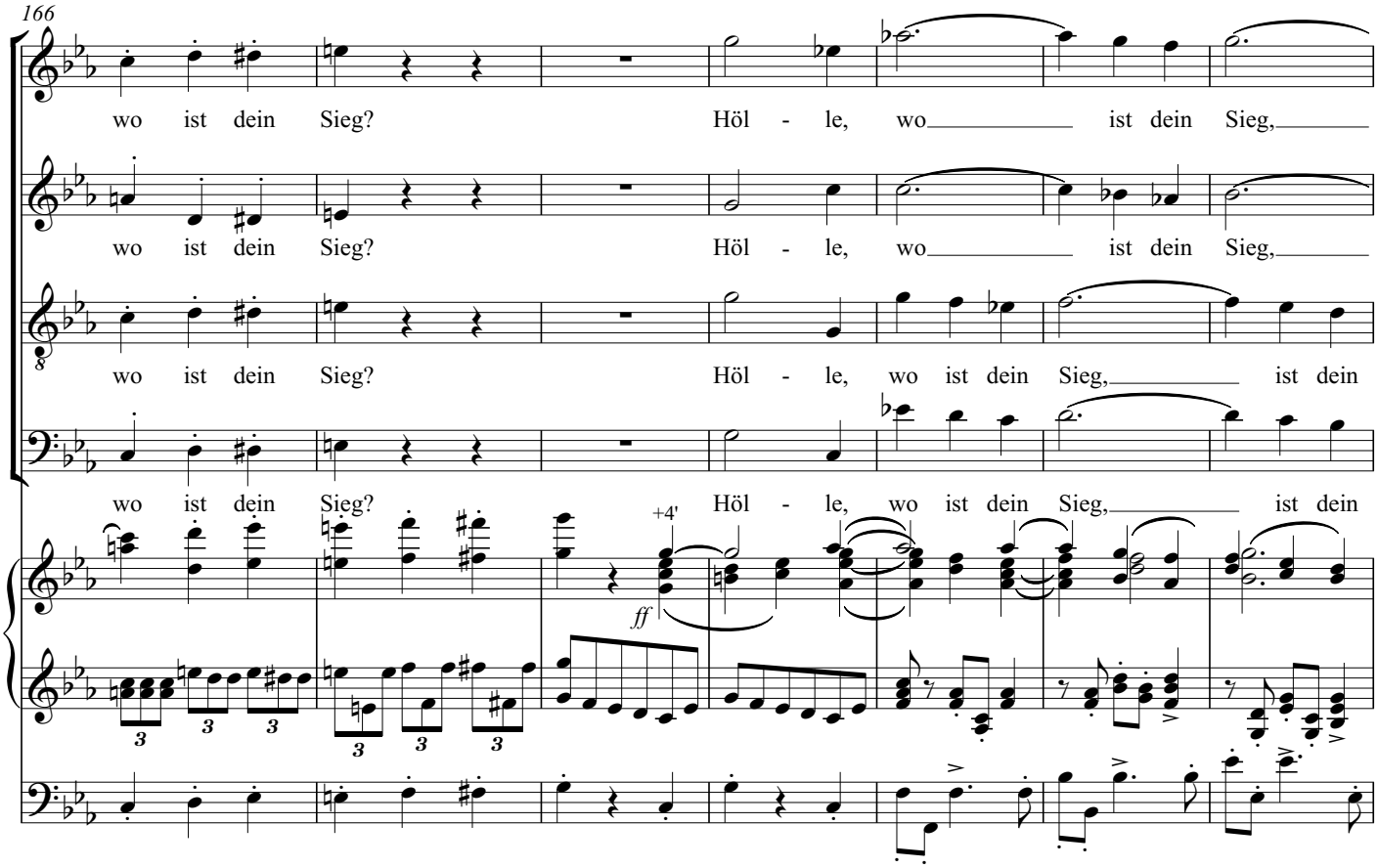
166
wo ist dein Sieg? Höl - le, wo ist dein Sieg,
wo ist dein Sieg? Höl - le, wo ist dein Sieg,
wo ist dein Sieg? Höl - le, wo ist dein Sieg, ist dein
wo ist dein Sieg? Höl - le, wo ist dein Sieg, ist dein
+4'
ff

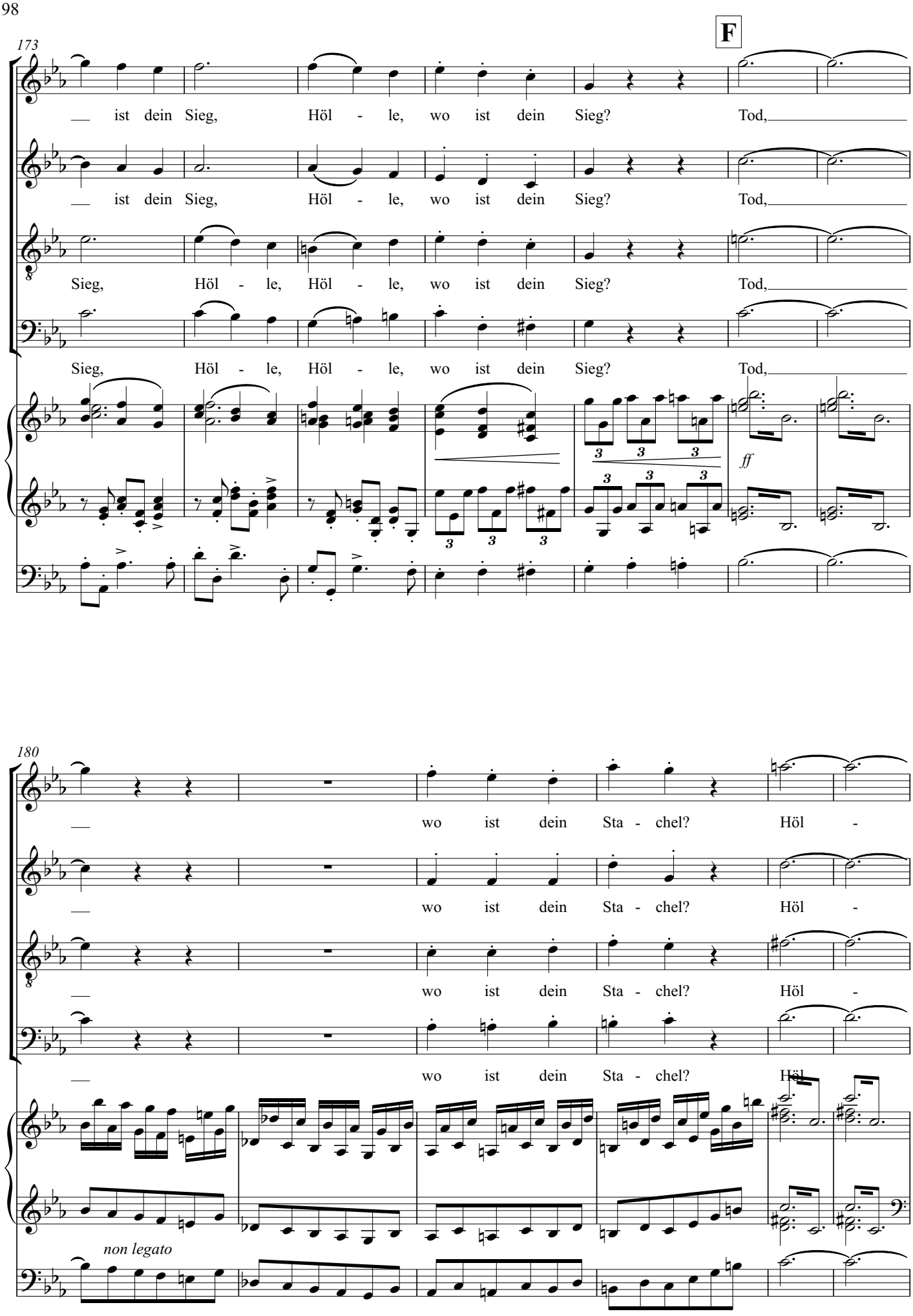
F
173
ist dein Sieg, Höl - le, wo ist dein Sieg? Tod,
ist dein Sieg, Höl - le, wo ist dein Sieg? Tod,
Sieg, Höl - le, Höl - le, wo ist dein Sieg? Tod,
Sieg, Höl - le, Höl - le, wo ist dein Sieg? Tod,
ff
180
wo ist dein Sta - chel? Höl -
wo ist dein Sta - chel? Höl -
wo ist dein Sta - chel? Höl -
wo ist dein Sta - chel? Höl
non legato

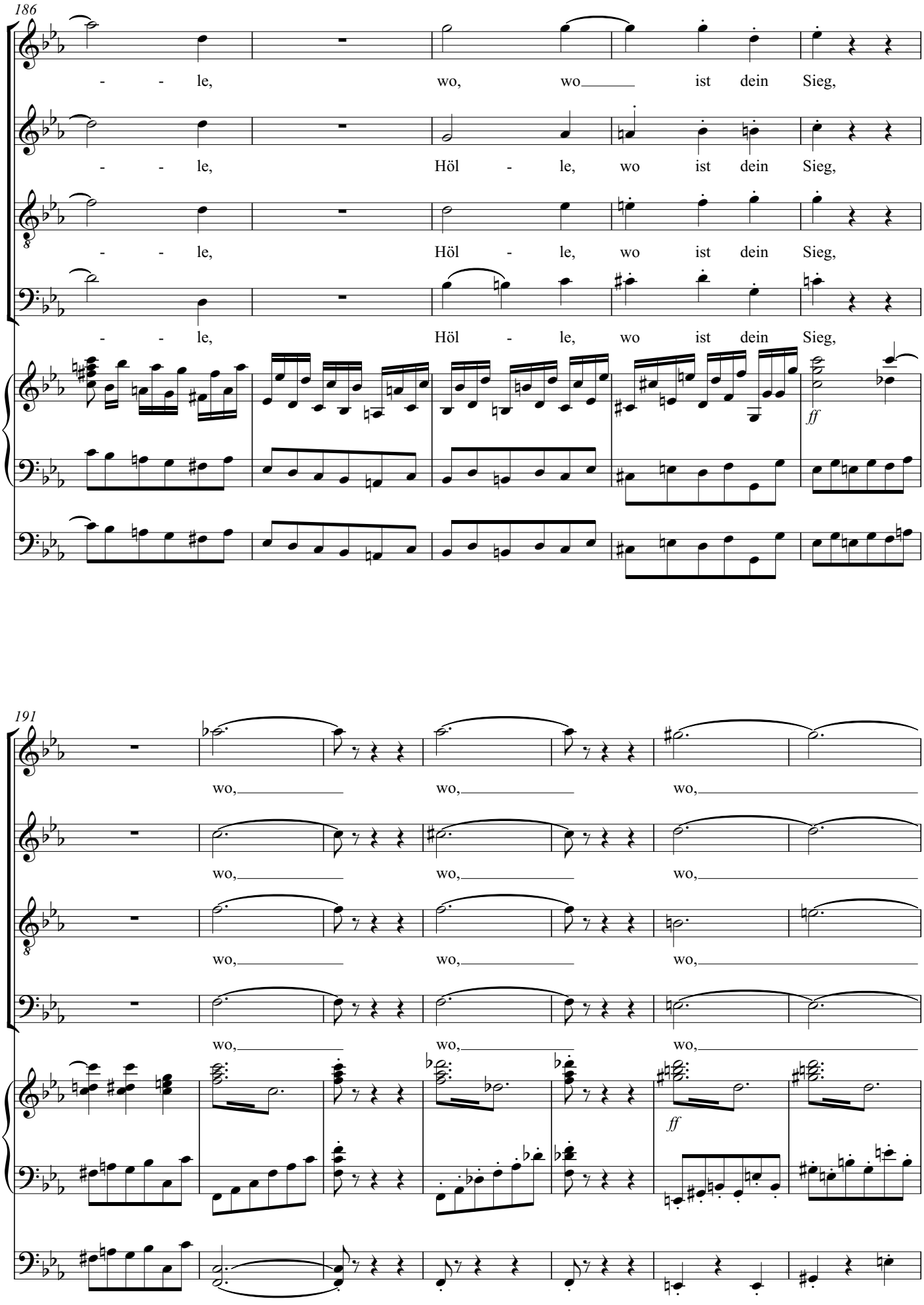
186
- - le, wo, wo ist dein Sieg,
- - le, Höl - le, wo ist dein Sieg,
- - le, Höl - le, wo ist dein Sieg,
- - le, Höl - le, wo ist dein Sieg,
ff
191
wo,
ff

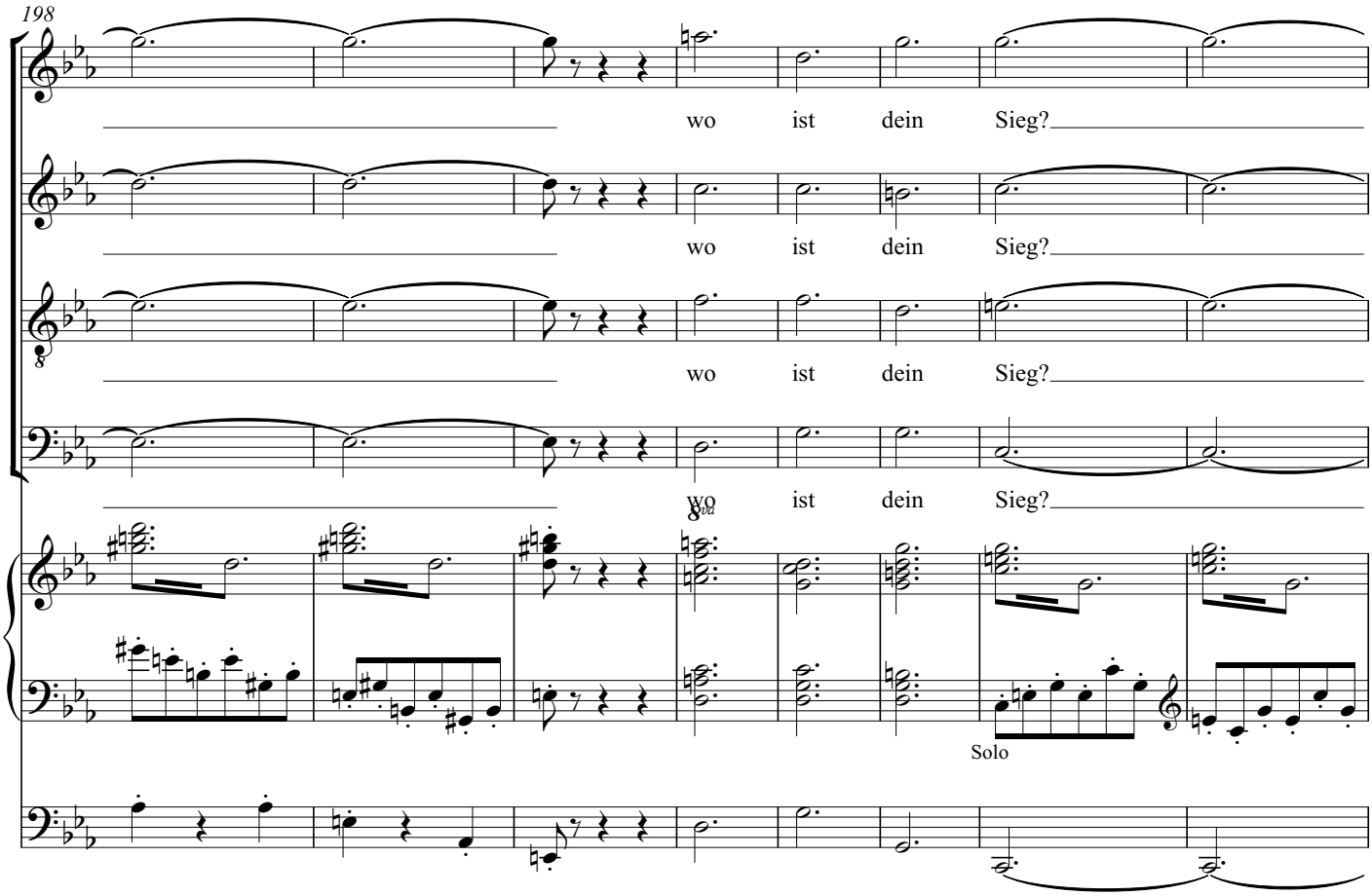
198
wo ist dein Sieg?
wo ist dein Sieg?
wo ist dein Sieg?
wo ist dein Sieg?
8va
Solo

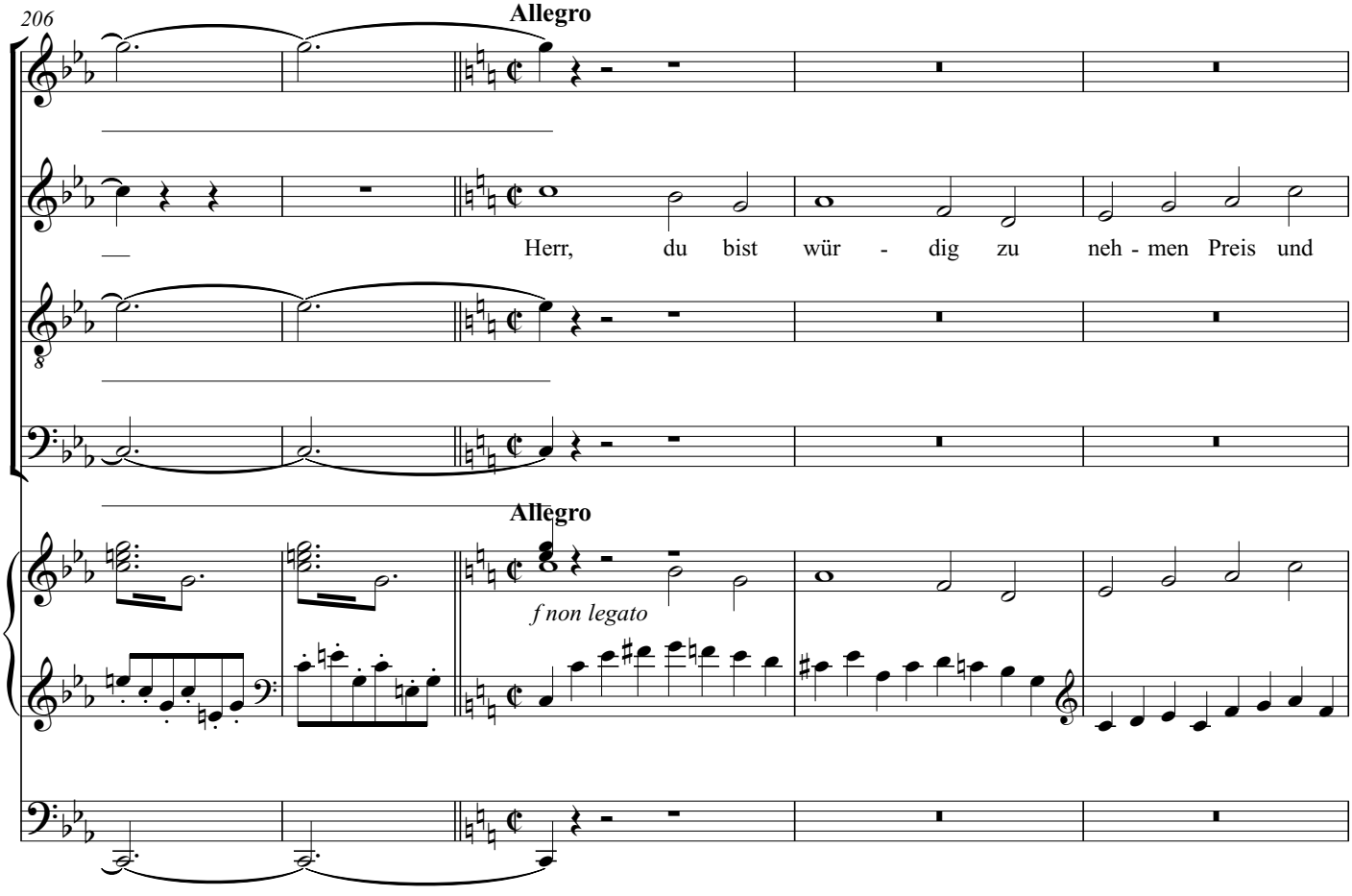
206
Allegro
Herr, du bist wür - dig zu neh - men Preis und
Allegro
f non legato

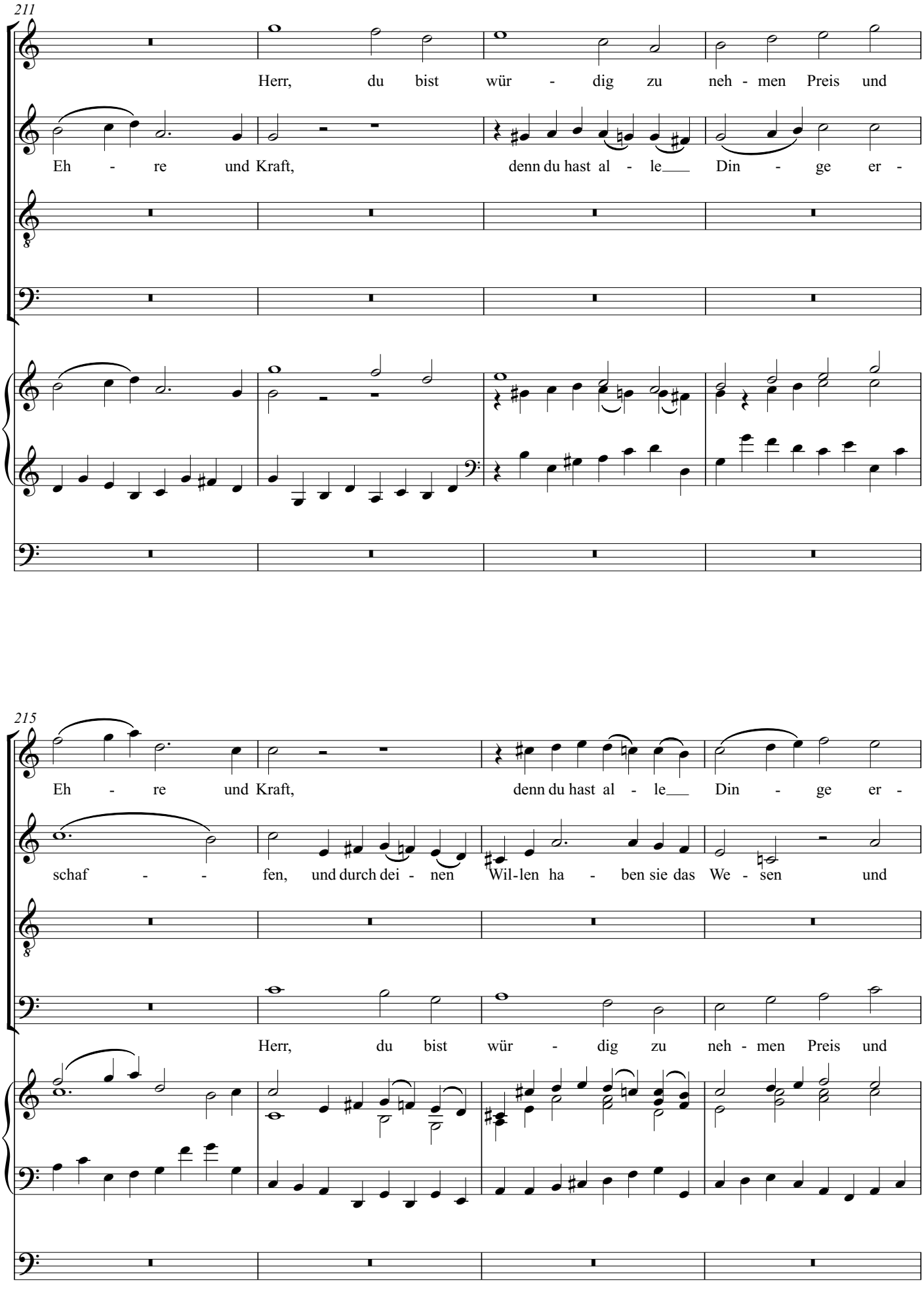
211
Herr, du bist wür - dig zu neh - men Preis und
Eh - re und Kraft, denn du hast al - le Din - ge er -
215
Eh - re und Kraft, denn du hast al - le Din - ge er -
schaf - - fen, und durch dei - nen Wil-len ha - ben sie das We - sen und
Herr, du bist wür - dig zu neh - men Preis und

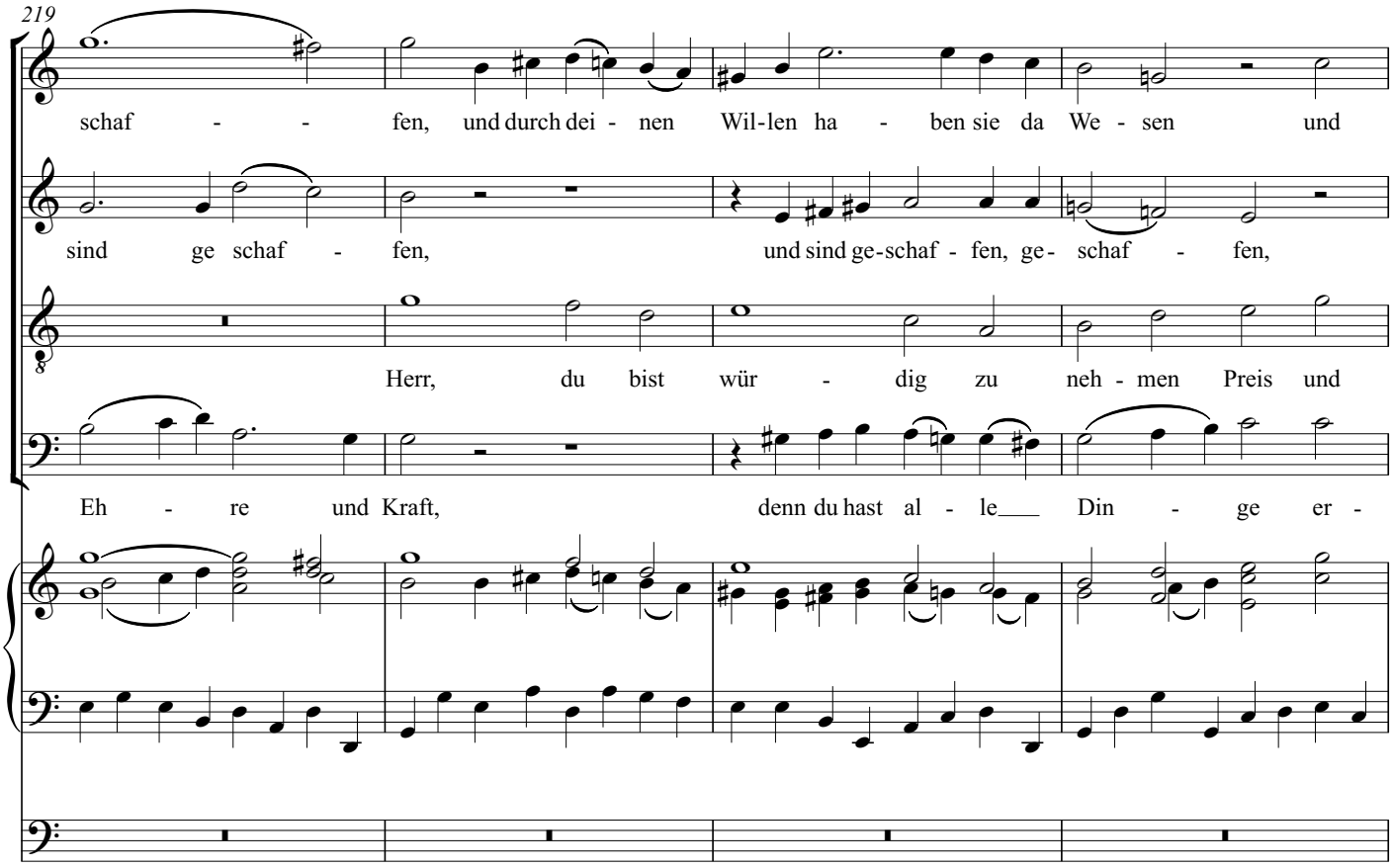
219
schaf - - fen, und durch dei - nen Wil-len ha - ben sie da We - sen und
sind ge schaf - fen, und sind ge-schaf - fen, ge- schaf - fen,
Herr, du bist wür - dig zu neh - men Preis und
Eh - re und Kraft, denn du hast al - le Din - ge er -

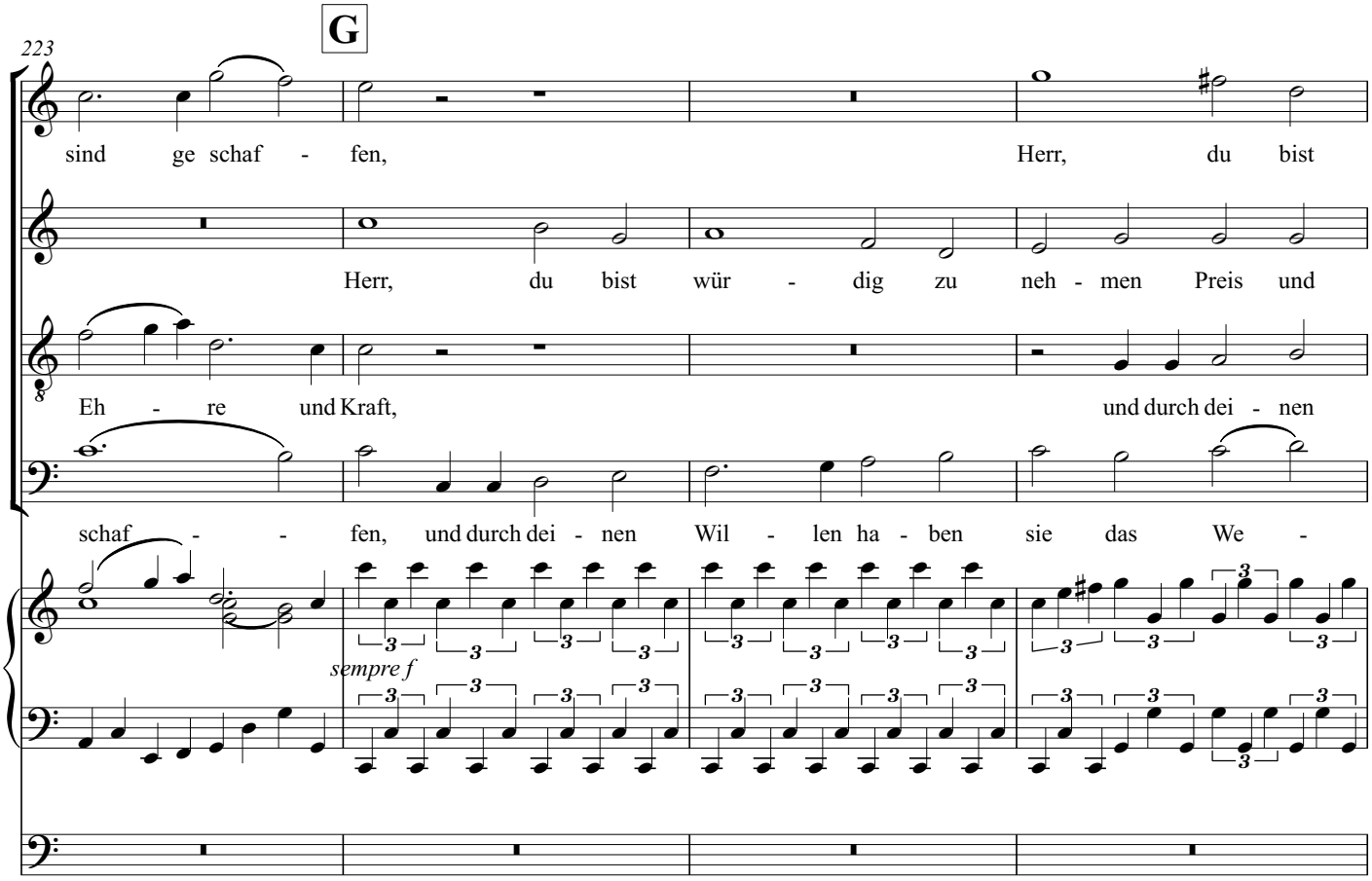
G
223
sind ge schaf - fen, Herr, du bist
Herr, du bist wür - dig zu neh - men Preis und
Eh - re und Kraft, und durch dei - nen
schaf - - fen, und durch dei - nen Wil - len ha - ben sie das We -
sempre f

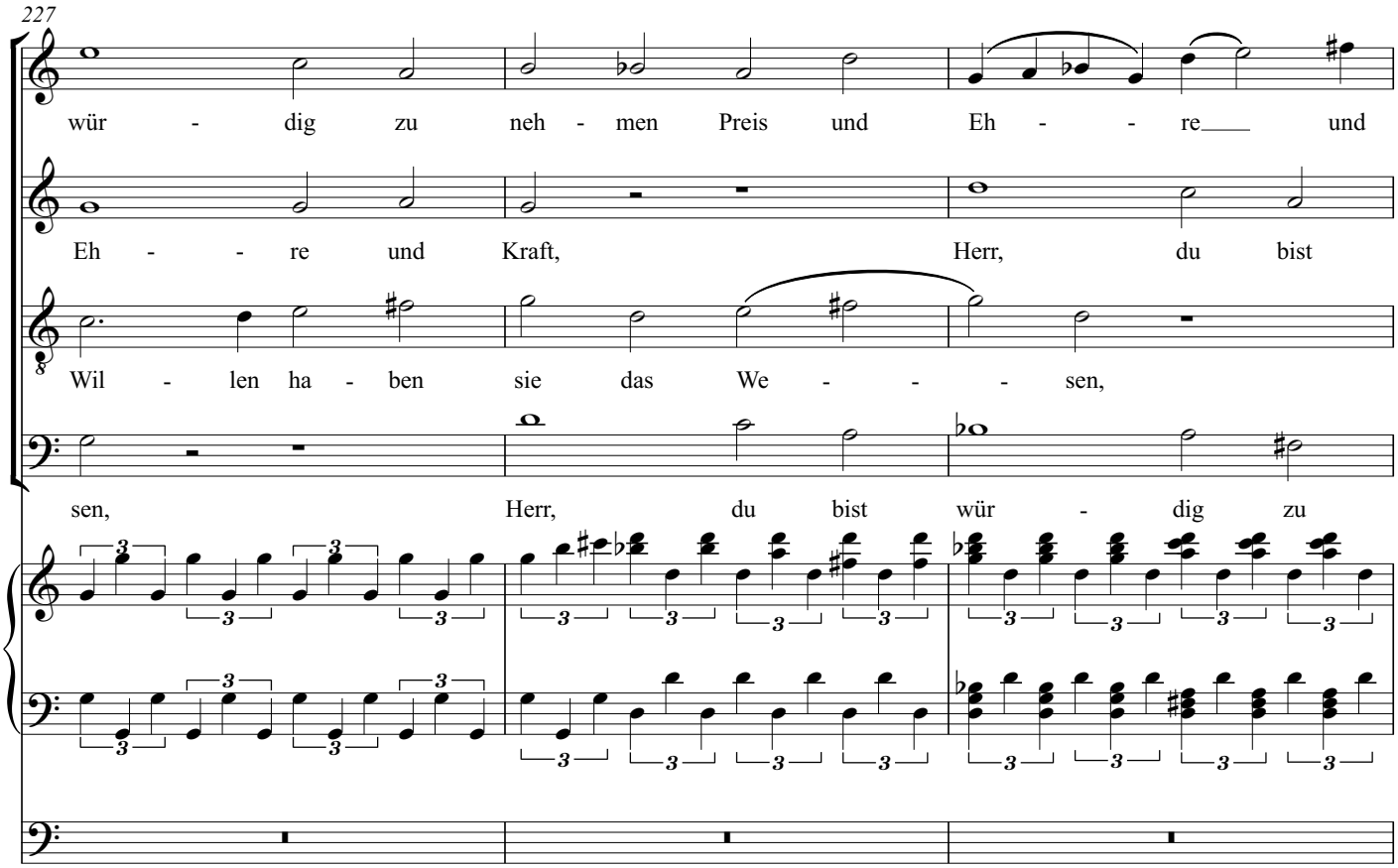
227
würdig zu nehmen Preis und Ehre und
Ehre und Kraft, Herr, du bist
Willen haben sie das Wessen,
sen, Herr, du bist würdig zu

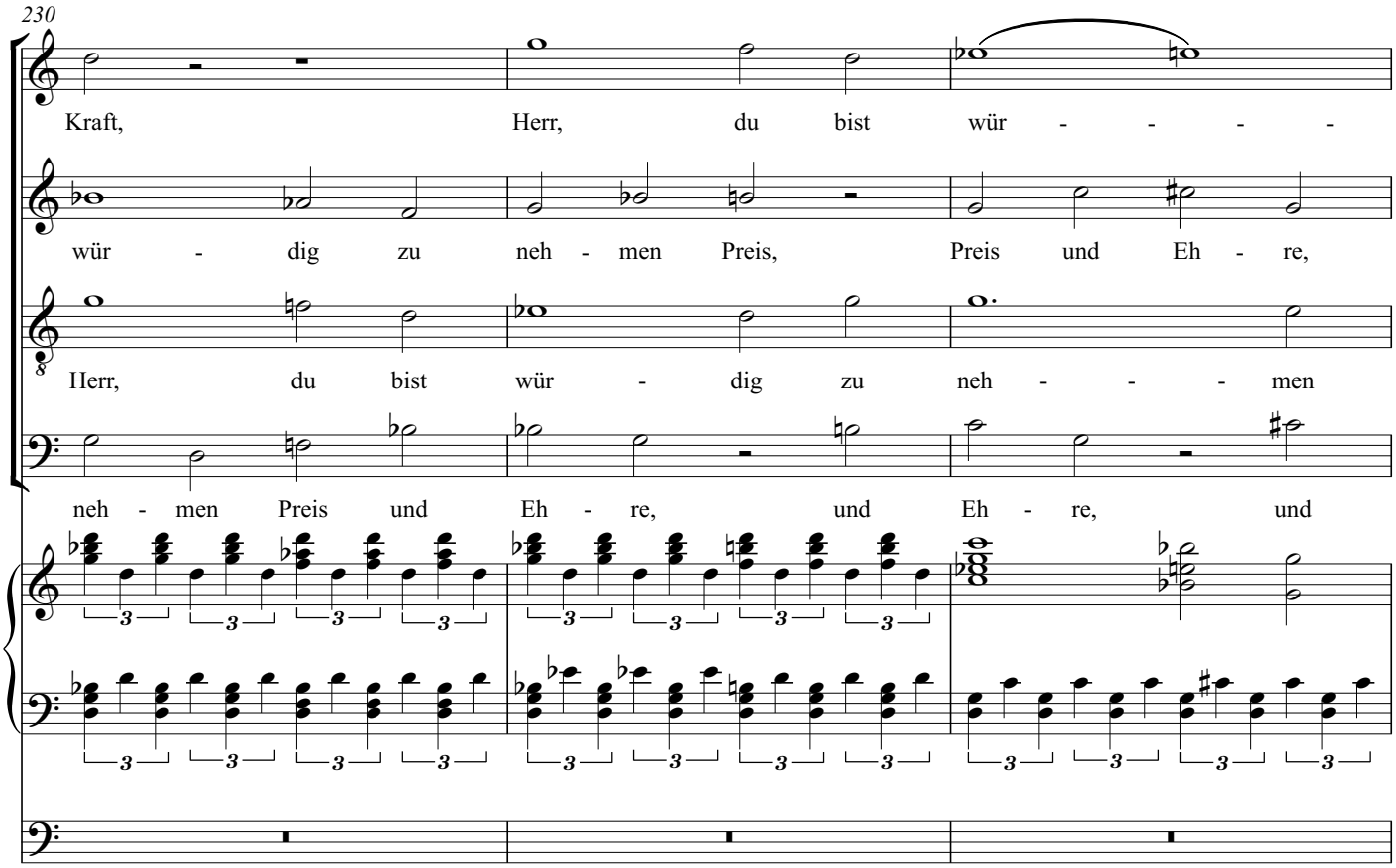
230
Kraft, Herr, du bist würdig
würdig zu nehmen Preis, Preis und Ehre,
Herr, du bist würdig zu nehmen
nehmen Preis und Ehre, und Ehre, und

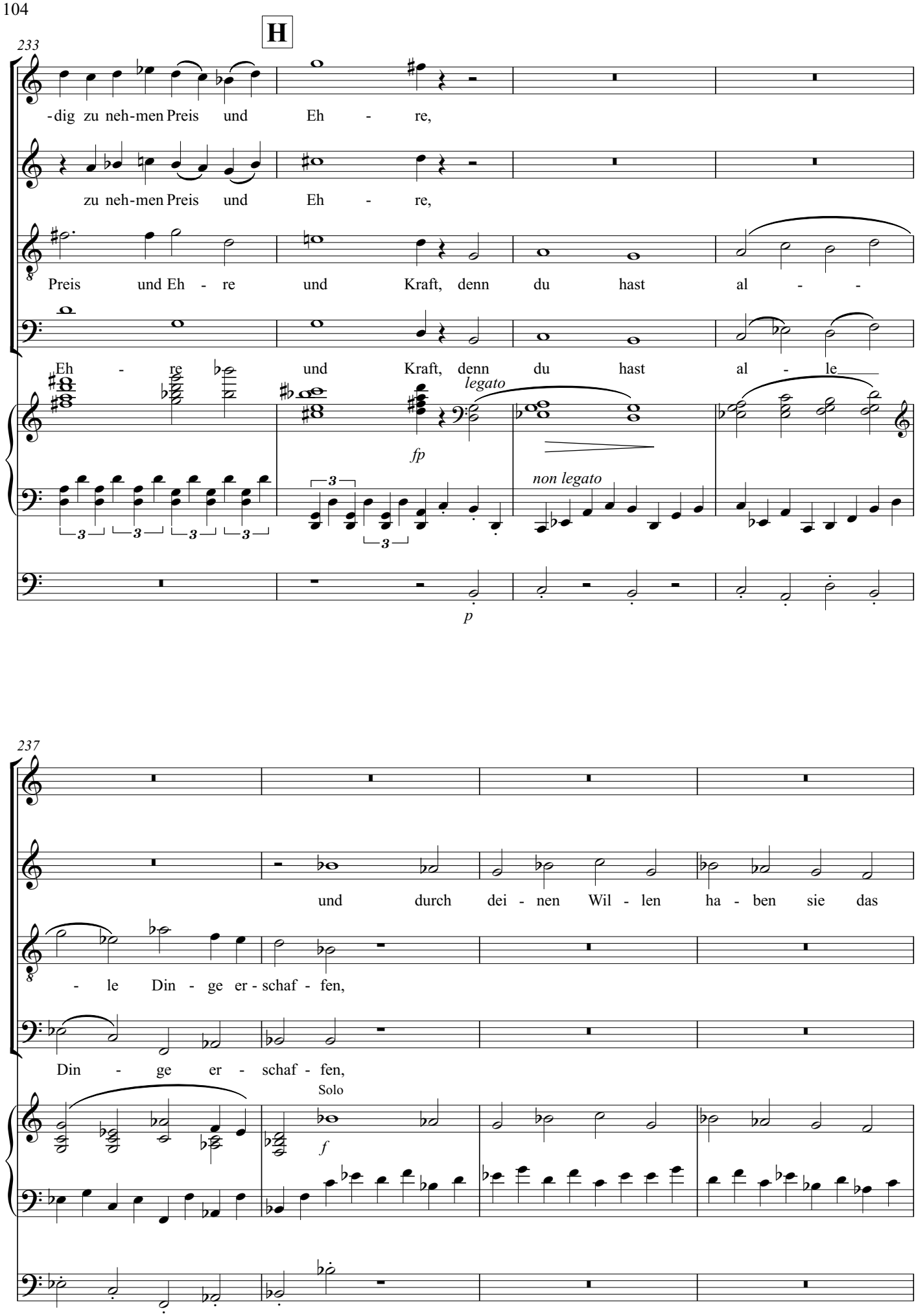
H
233
-dig zu neh-men Preis und Eh - re,
zu neh-men Preis und Eh - re,
Preis und Eh - re und Kraft, denn du hast al - -
Eh - re und Kraft, denn du hast al - le
legato
fp
non legato
p
237
und durch dei - nen Wil - len ha - ben sie das
- le Din - ge er - schaf - fen,
Din - ge er - schaf - fen,
Solo
f

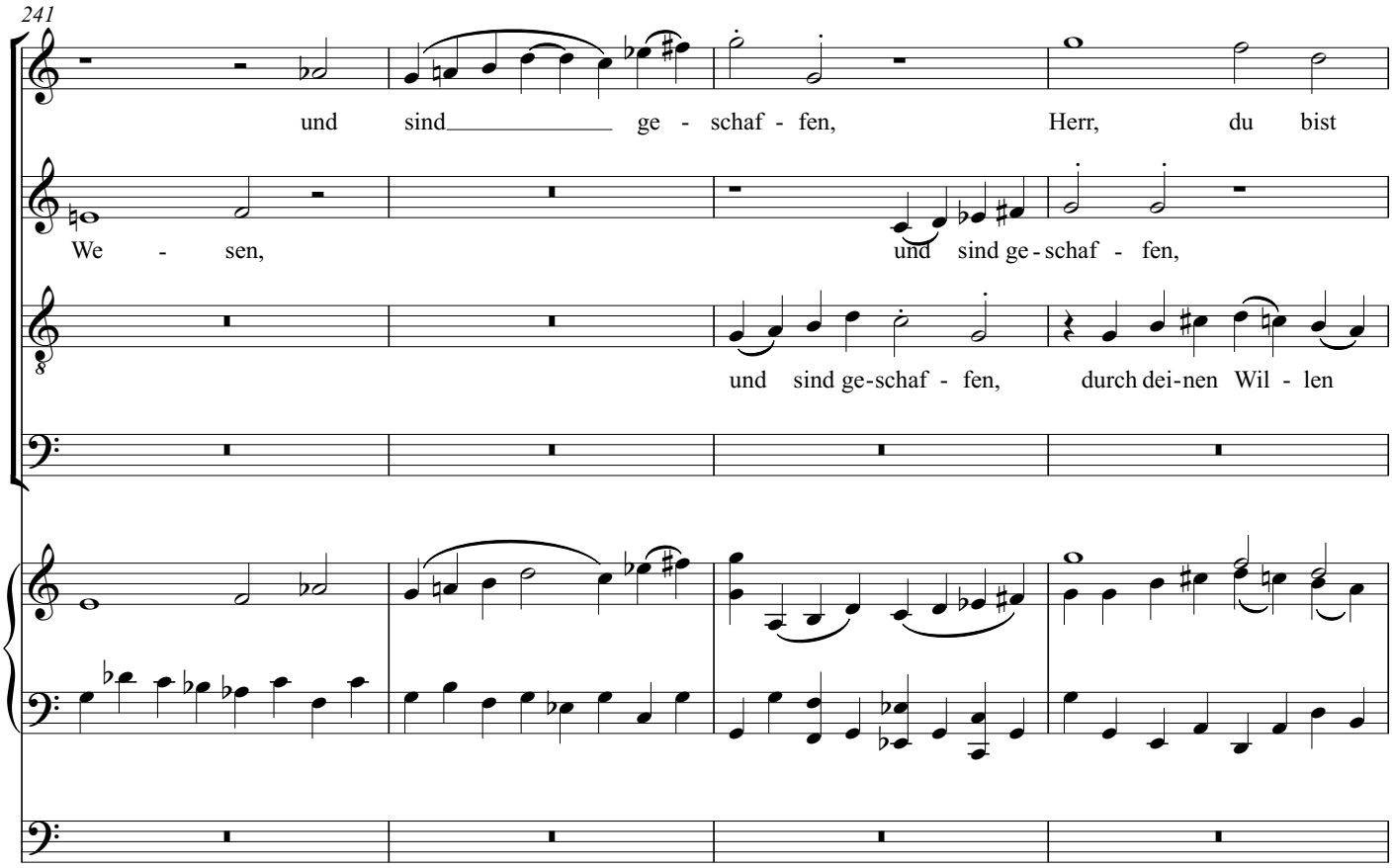
241
und sind ge - schaf - fen, Herr, du bist
We - sen, und sind ge - schaf - fen,
und sind ge-schaf - fen, durch dei-nen Wil - len

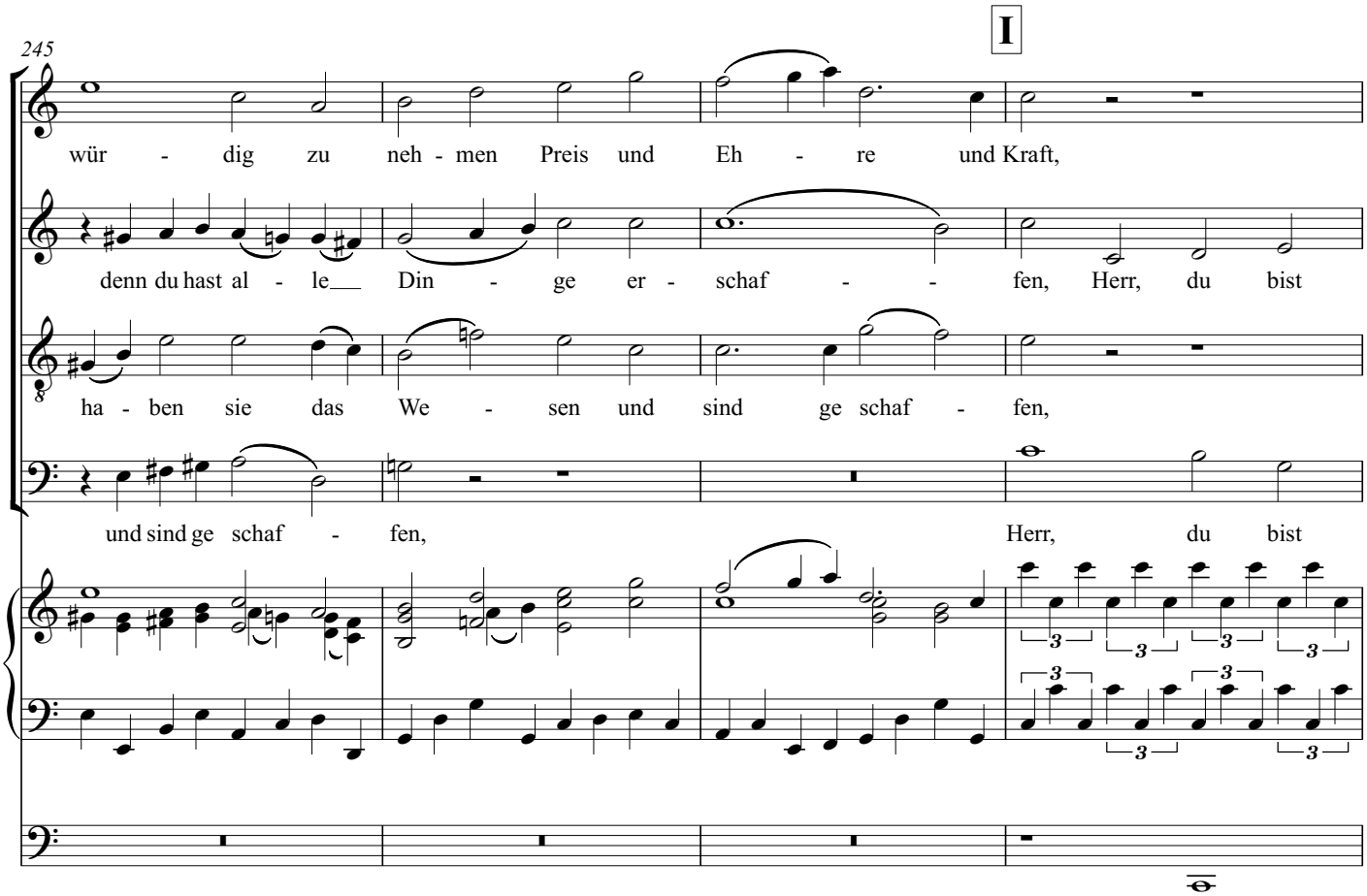
245
I
wür - dig zu neh - men Preis und Eh - re und Kraft,
denn du hast al - le Din - ge er - schaf - fen, Herr, du bist
ha - ben sie das We - sen und sind ge schaf - fen,
und sind ge schaf - fen, Herr, du bist

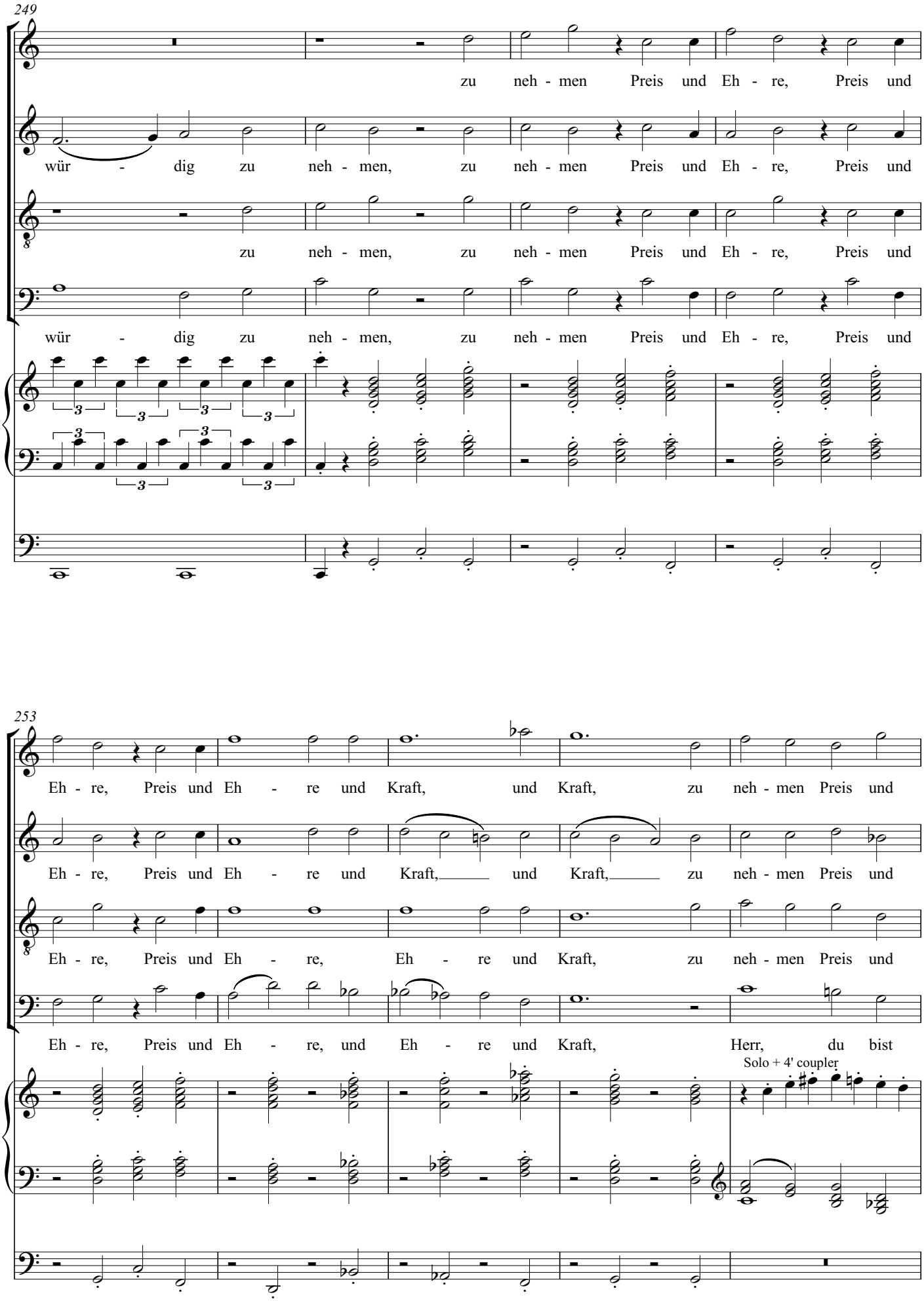
249
zu neh - men Preis und Eh - re, Preis und
würdig zu neh - men, zu neh - men Preis und Eh - re, Preis und
zu neh - men, zu neh - men Preis und Eh - re, Preis und
würdig zu neh - men, zu neh - men Preis und Eh - re, Preis und
253
Eh - re, Preis und Eh - re und Kraft, und Kraft, zu neh - men Preis und
Eh - re, Preis und Eh - re und Kraft, und Kraft, zu neh - men Preis und
Eh - re, Preis und Eh - re, Eh - re und Kraft, zu neh - men Preis und
Eh - re, Preis und Eh - re, und Eh - re und Kraft, Herr, du bist
Solo + 4' coupler

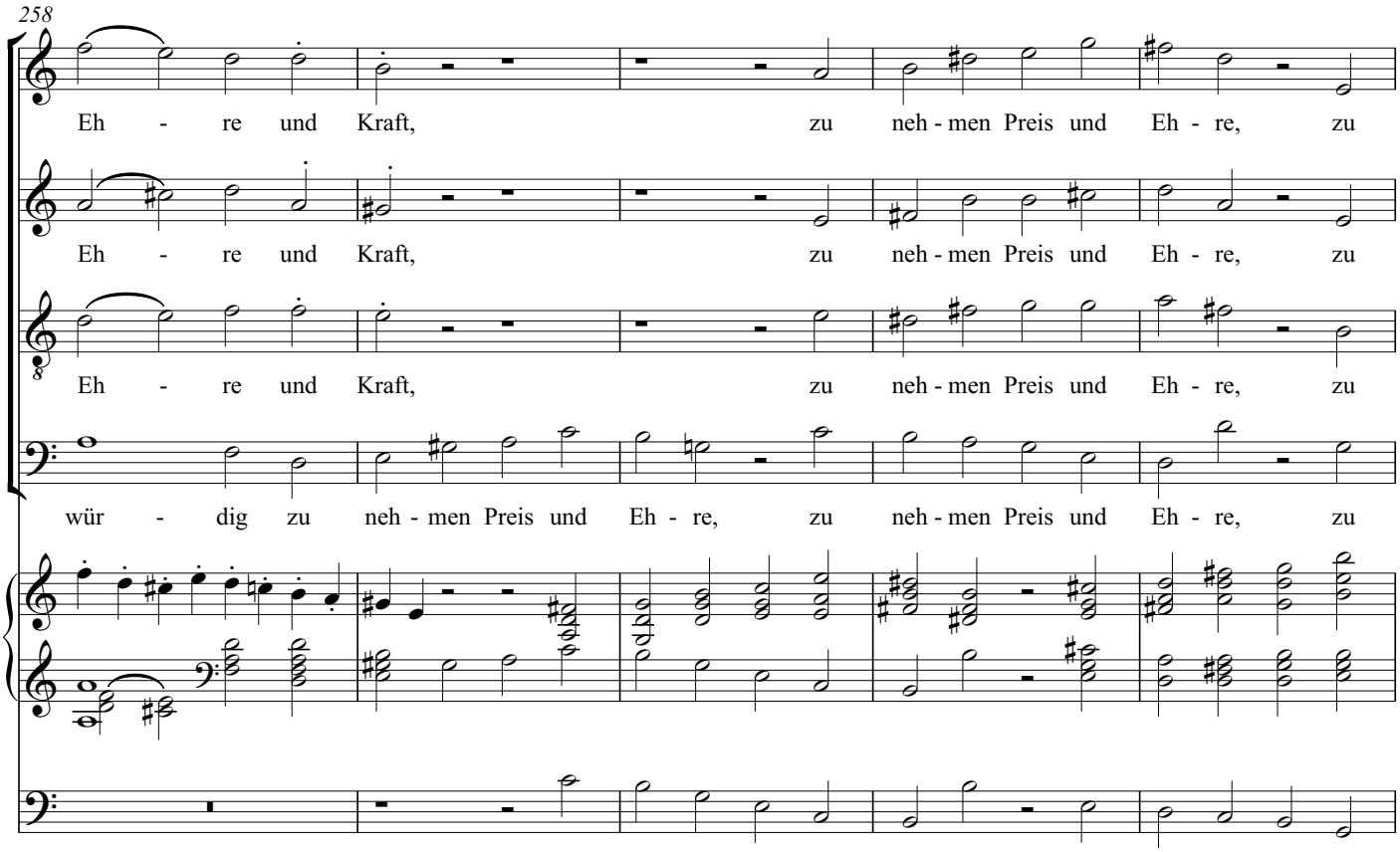
258
Eh - re und Kraft, zu neh - men Preis und Eh - re, zu
Eh - re und Kraft, zu neh - men Preis und Eh - re, zu
Eh - re und Kraft, zu neh - men Preis und Eh - re, zu
wür - dig zu neh - men Preis und Eh - re, zu neh - men Preis und Eh - re, zu

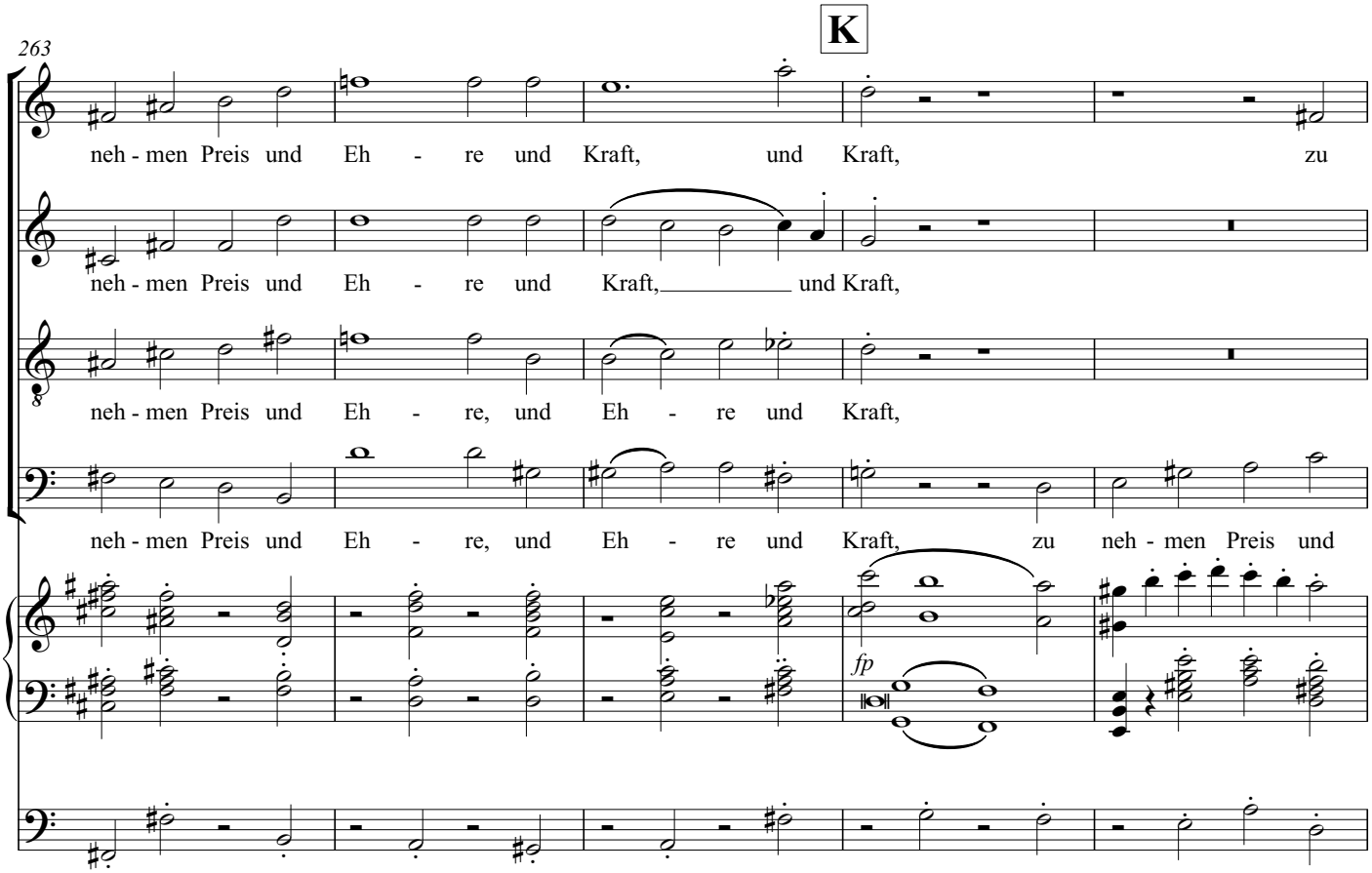
263
K
neh - men Preis und Eh - re und Kraft, und Kraft, zu
neh - men Preis und Eh - re und Kraft, und Kraft,
neh - men Preis und Eh - re, und Eh - re und Kraft,
neh - men Preis und Eh - re, und Eh - re und Kraft, zu neh - men Preis und
fp

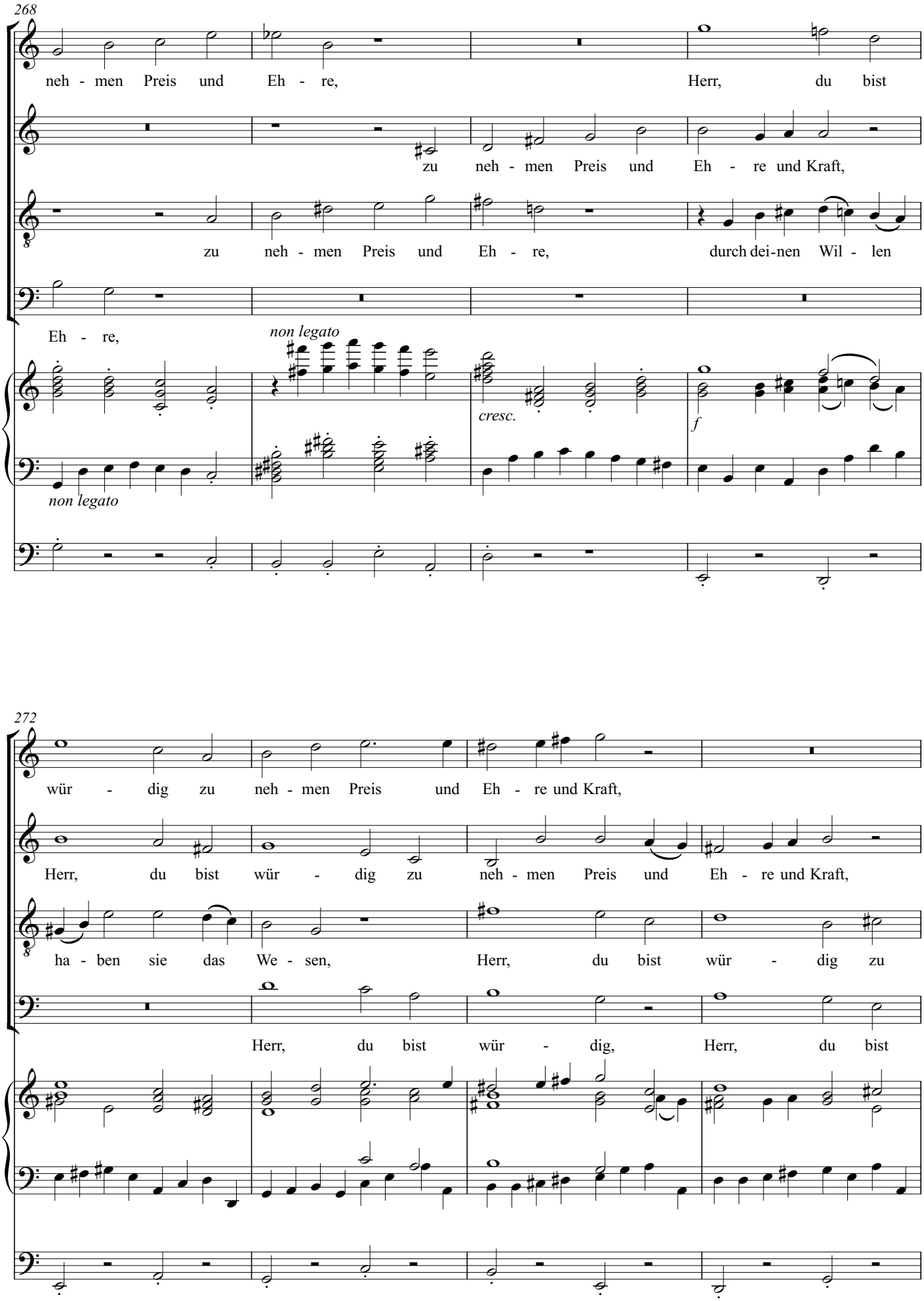
268
neh - men Preis und Eh - re, Herr, du bist
zu neh - men Preis und Eh - re und Kraft,
zu neh - men Preis und Eh - re, durch dei-nen Wil - len
Eh - re,
non legato
non legato
cresc.
f
272
wür - dig zu neh - men Preis und Eh - re und Kraft,
Herr, du bist wür - dig zu neh - men Preis und Eh - re und Kraft,
ha - ben sie das We - sen, Herr, du bist wür - dig zu
Herr, du bist wür - dig, Herr, du bist

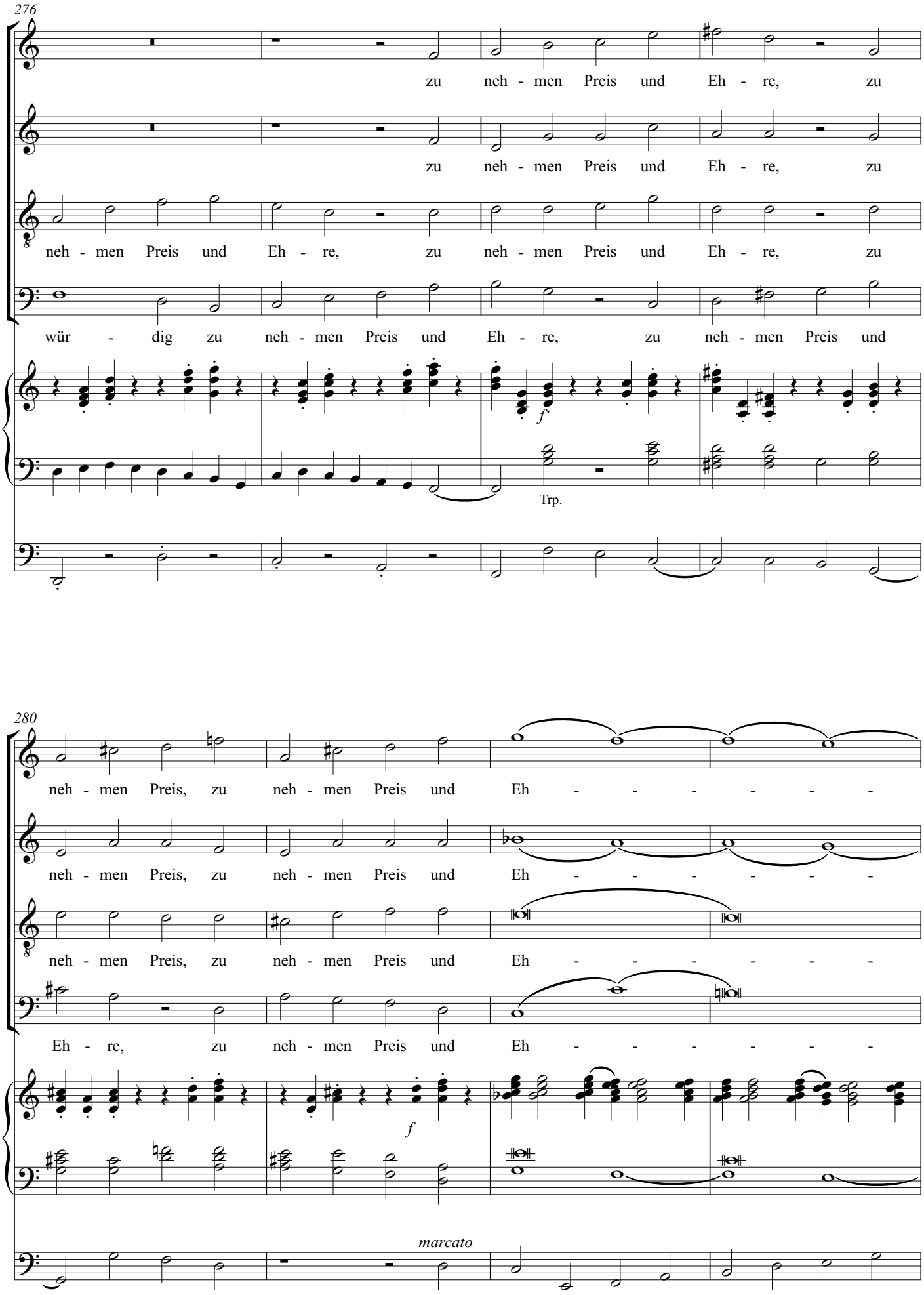
276
zu neh - men Preis und Eh - re, zu
zu neh - men Preis und Eh - re, zu
neh - men Preis und Eh - re, zu neh - men Preis und Eh - re, zu
wür - dig zu neh - men Preis und Eh - re, zu neh - men Preis und
f
Trp.
280
neh - men Preis, zu neh - men Preis und Eh - - - - - -
neh - men Preis, zu neh - men Preis und Eh - - - - - -
neh - men Preis, zu neh - men Preis und Eh - - - - - -
Eh - re, zu neh - men Preis und Eh - - - - - -
f
marcato

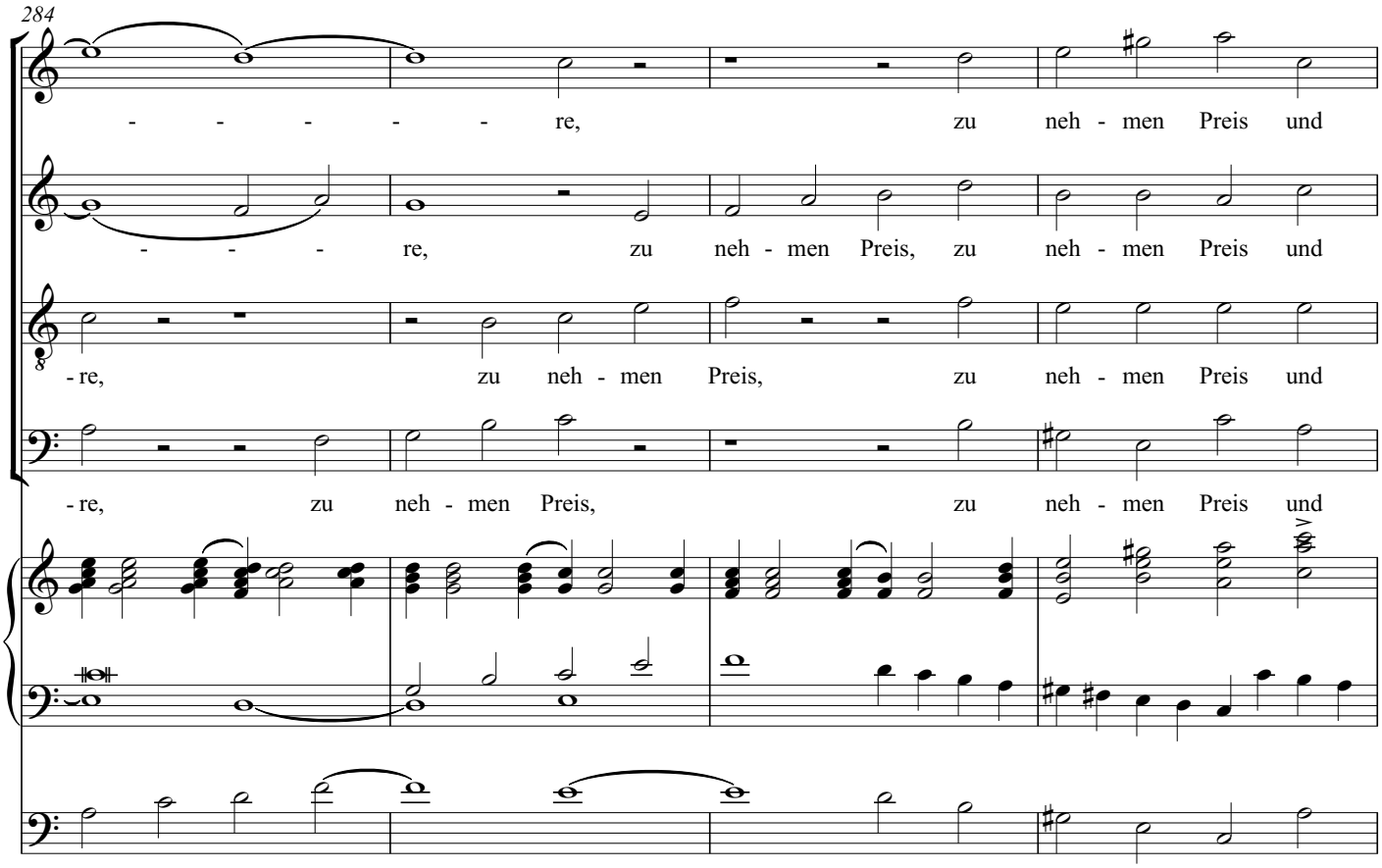
284
- - - - - - re, zu neh - men Preis und
- - - - re, zu neh - men Preis, zu neh - men Preis und
- re, zu neh - men Preis, zu neh - men Preis und
- re, zu neh - men Preis, zu neh - men Preis und

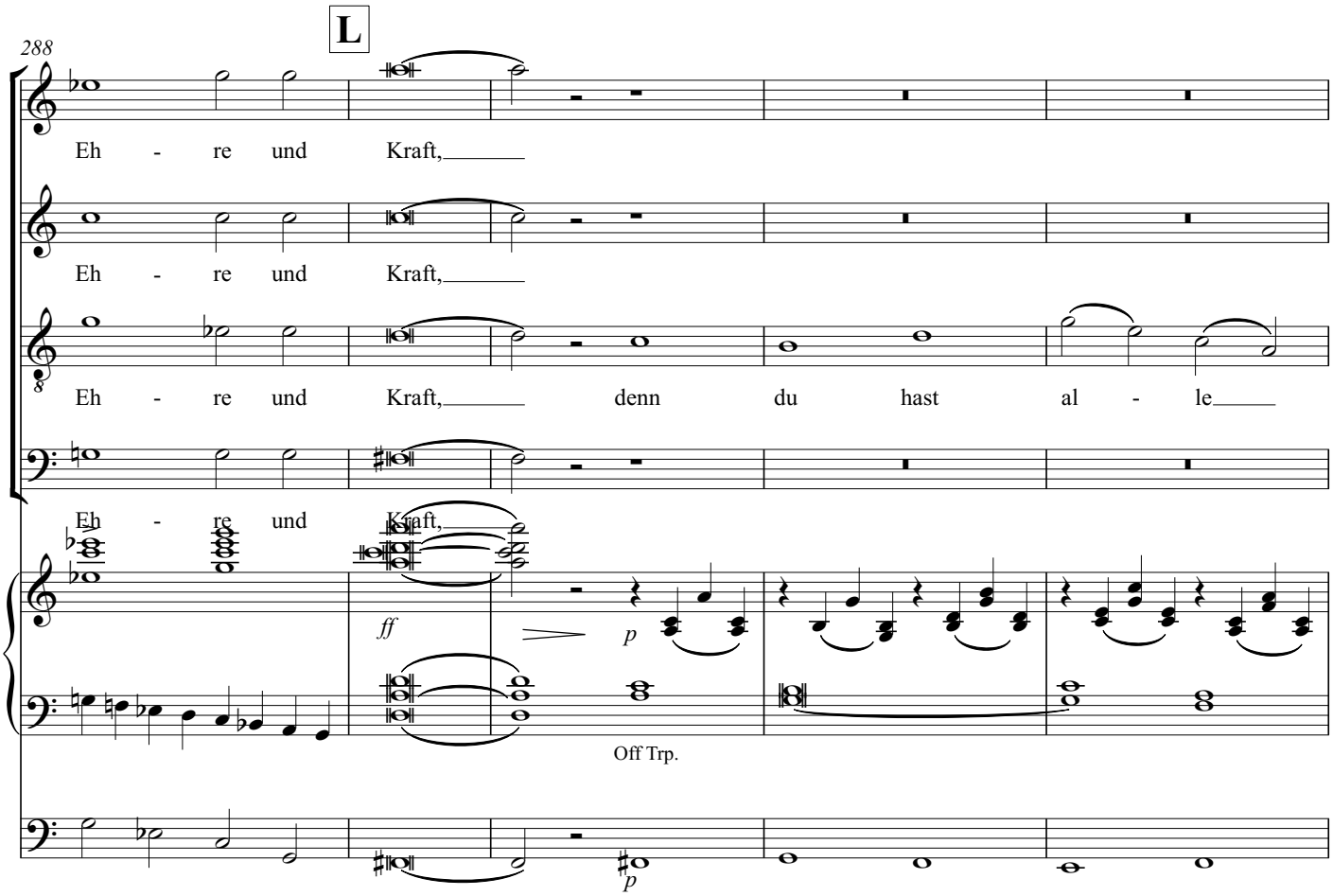
288
L
Eh - re und Kraft,
Eh - re und Kraft,
Eh - re und Kraft, denn du hast al - le
Eh - re und Kraft,
ff
p
Off Trp.
p

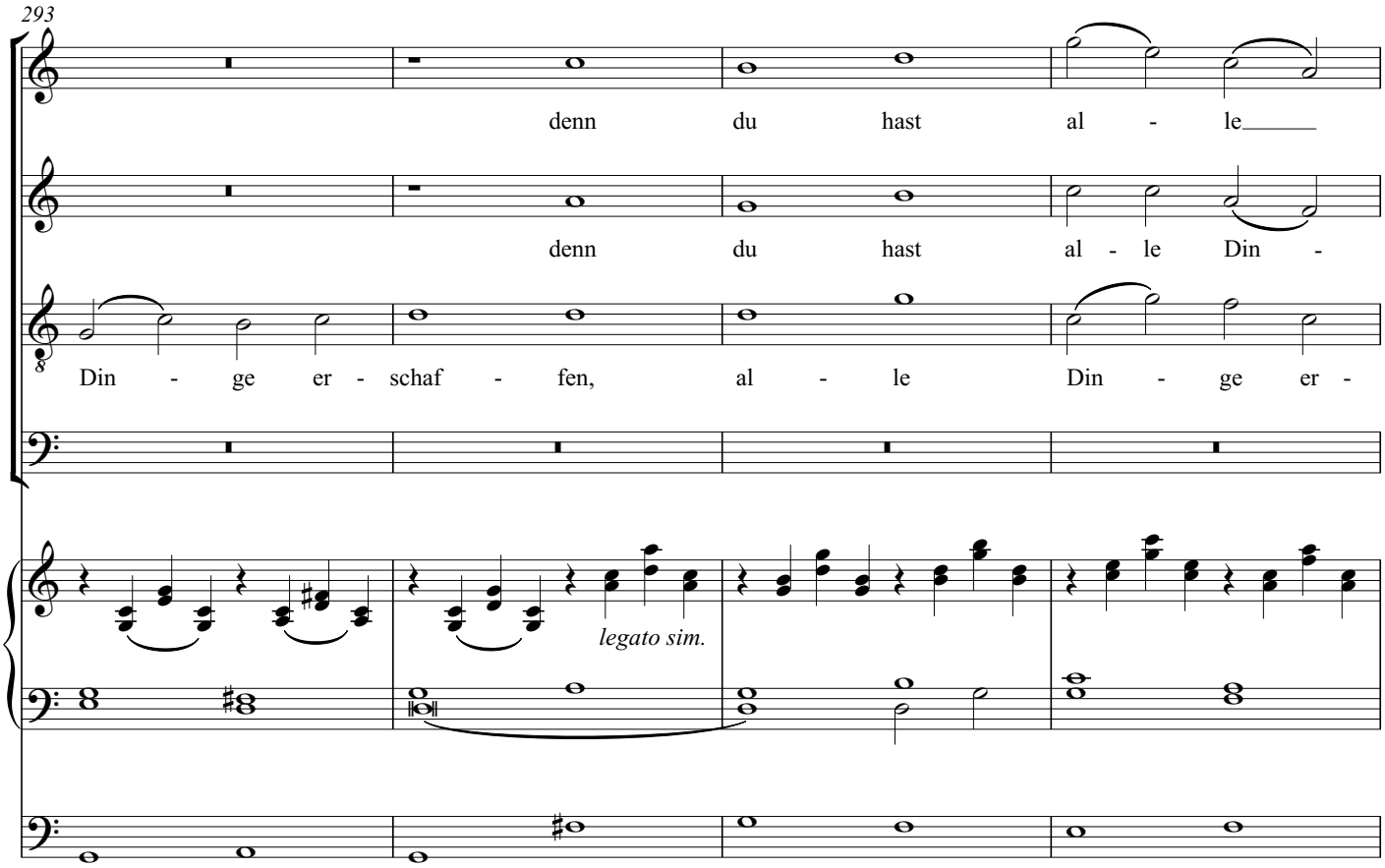
293
denn du hast al - le
denn du hast al - le Din -
Din - ge er - schaf - fen, al - le Din - ge er -
legato sim.

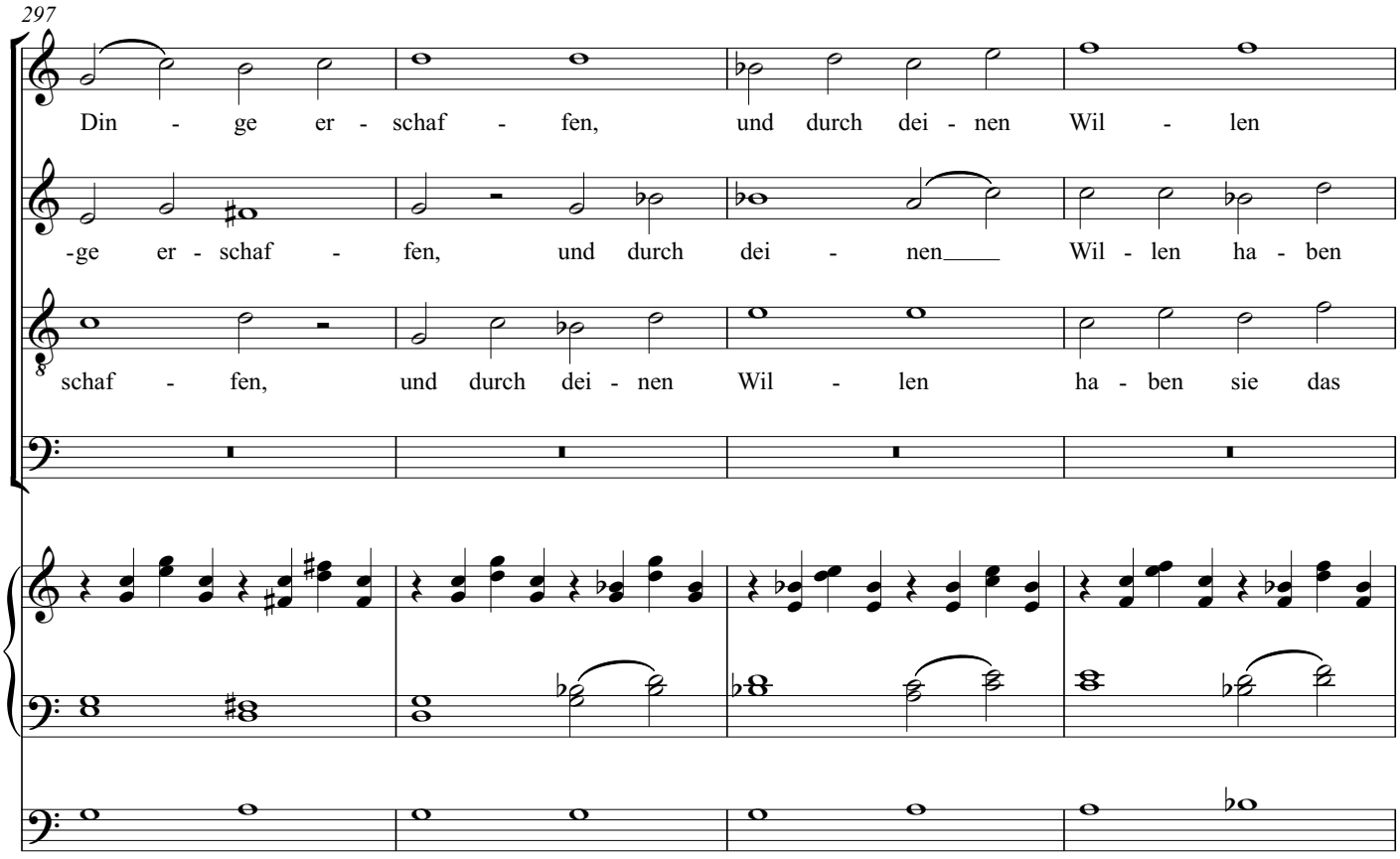
297
Din - ge er - schaf - fen, und durch dei - nen Wil - len
-ge er - schaf - fen, und durch dei - nen Wil - len ha - ben
schaf - fen, und durch dei - nen Wil - len ha - ben sie das

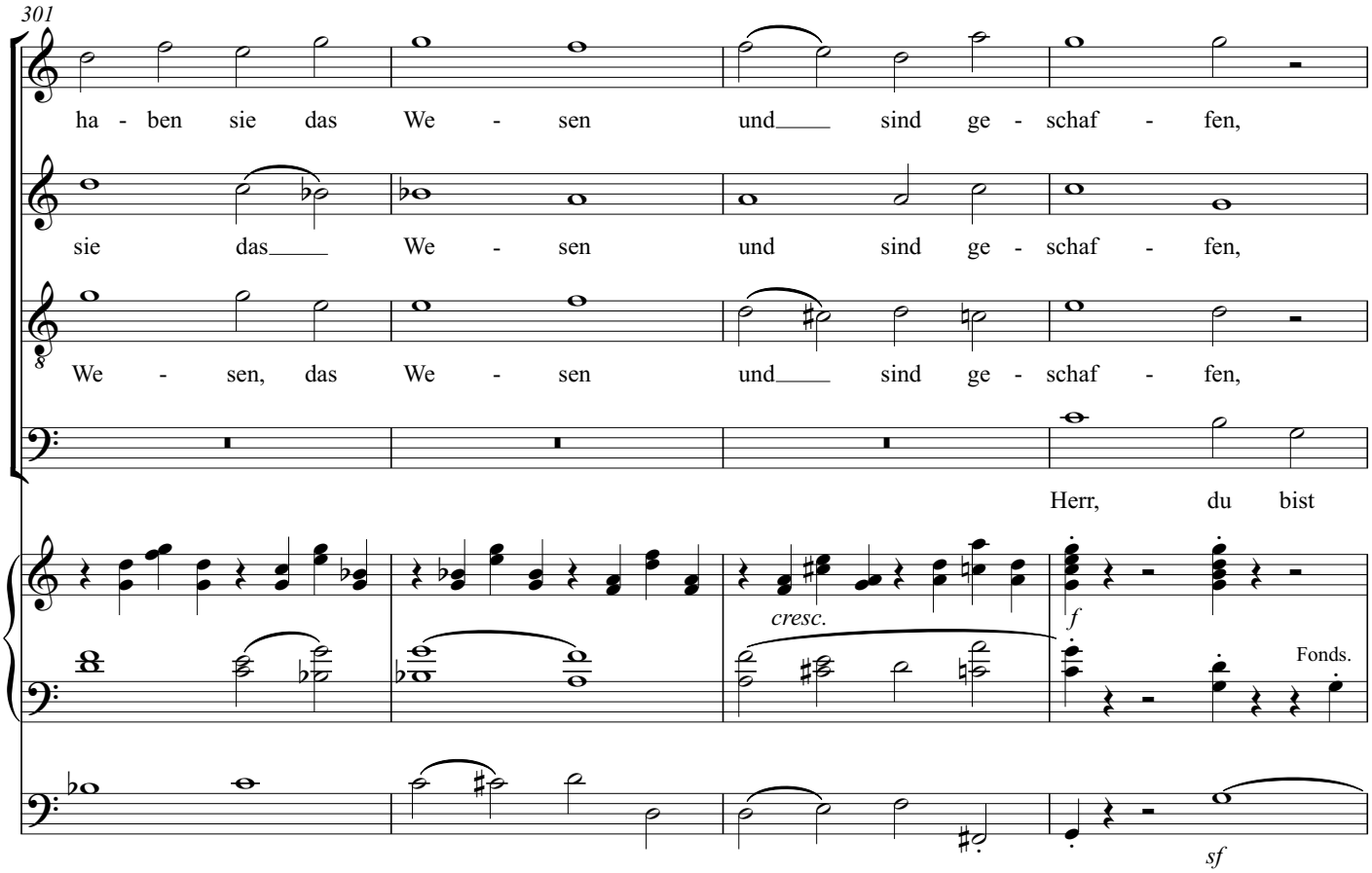
301
ha - ben sie das We - sen und sind ge - schaf - fen,
sie das We - sen und sind ge - schaf - fen,
We - sen, das We - sen und sind ge - schaf - fen,
Herr, du bist
cresc.
f
Fonds.
sf

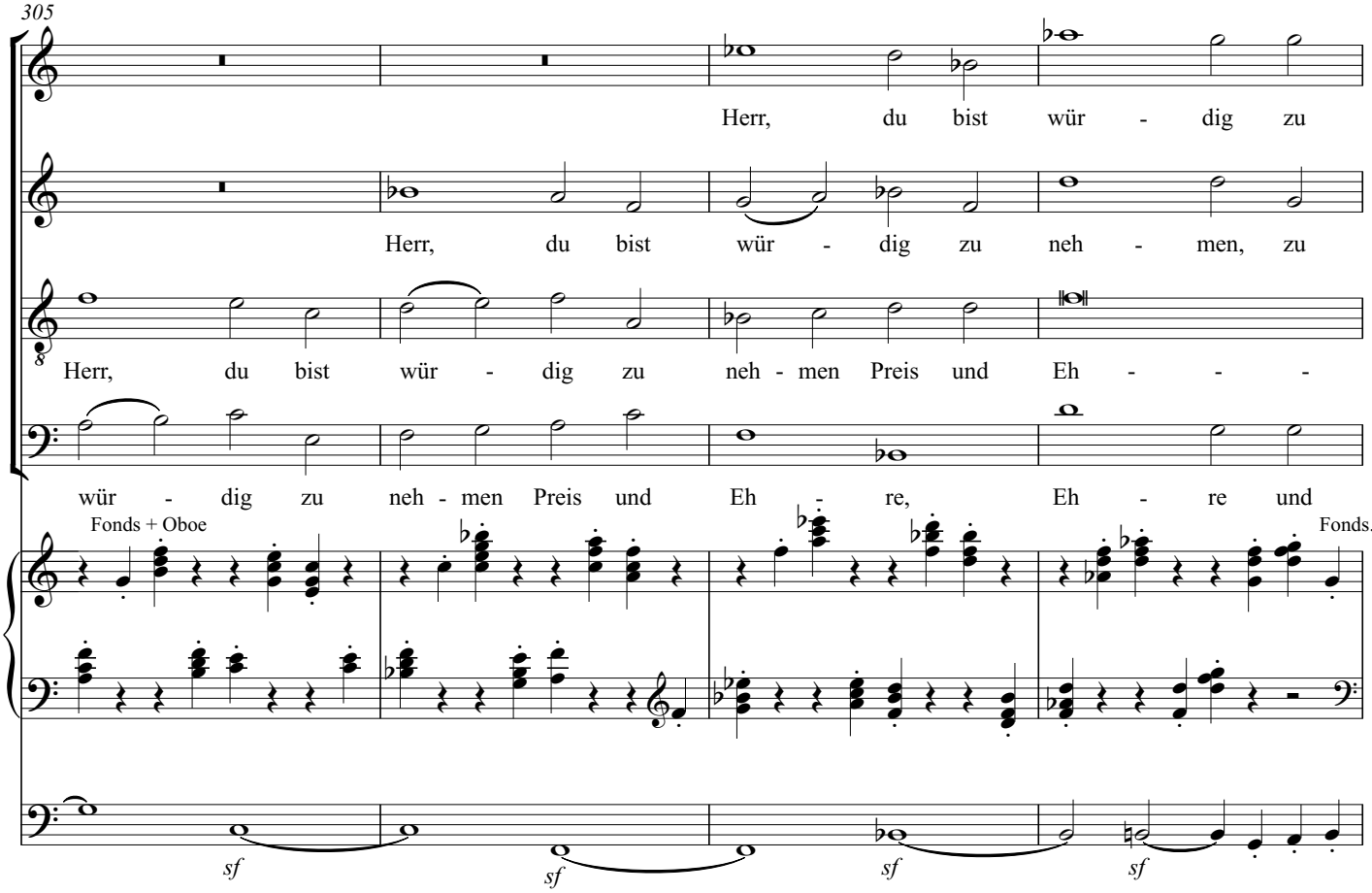
305
Herr, du bist wür - dig zu
Herr, du bist wür - dig zu neh - men, zu
Herr, du bist wür - dig zu neh - men Preis und Eh - - -
wür - dig zu neh - men Preis und Eh - re, Eh - re und
Fonds + Oboe
Fonds.
sf
sf
sf
sf

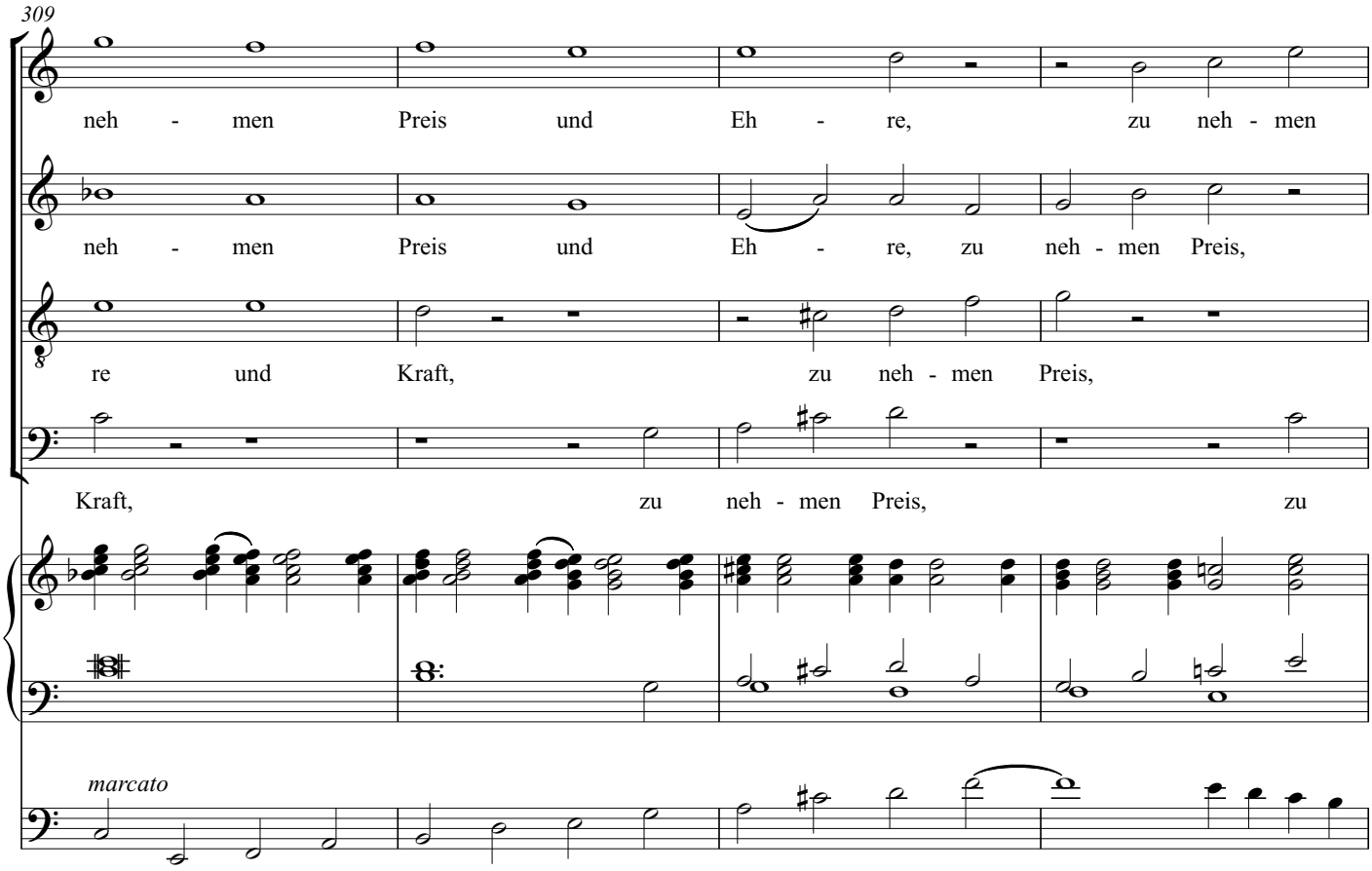
309
neh - men Preis und Eh - re, zu neh - men
neh - men Preis und Eh - re, zu neh - men Preis,
re und Kraft, zu neh - men Preis,
Kraft, zu neh - men Preis, zu
marcato

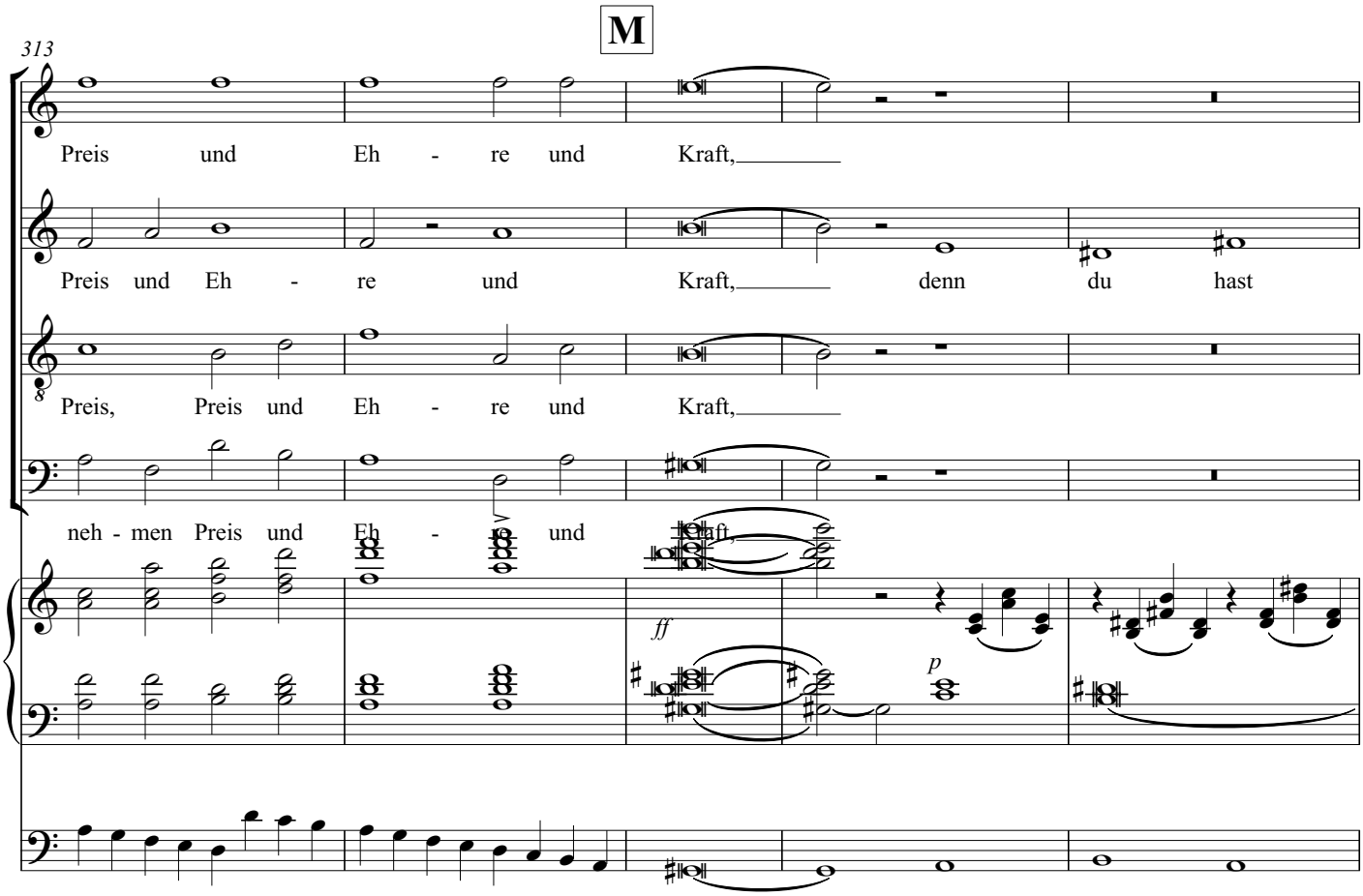
M
313
Preis und Eh - re und Kraft,
Preis und Eh - re und Kraft, denn du hast
Preis, Preis und Eh - re und Kraft,
neh - men Preis und Eh - re und Kraft,
ff
p

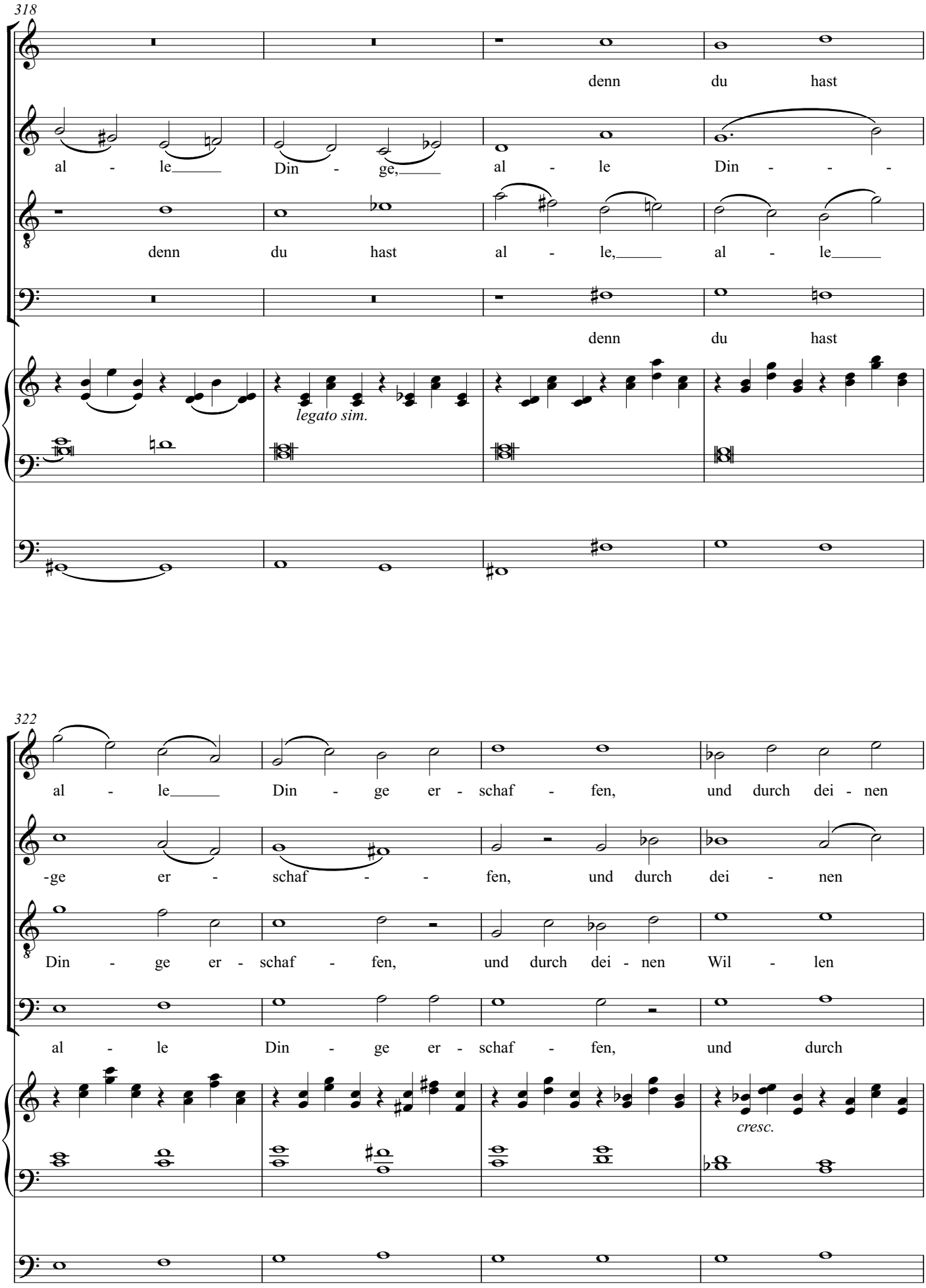
318
denn du hast
al - le Din - ge, al - le Din - - -
denn du hast al - le, al - le
denn du hast
legato sim.
322
al - le Din - ge er - schaf - fen, und durch dei - nen
-ge er - schaf - - fen, und durch dei - nen
Din - ge er - schaf - fen, und durch dei - nen Wil - len
al - le Din - ge er - schaf - fen, und durch
cresc.

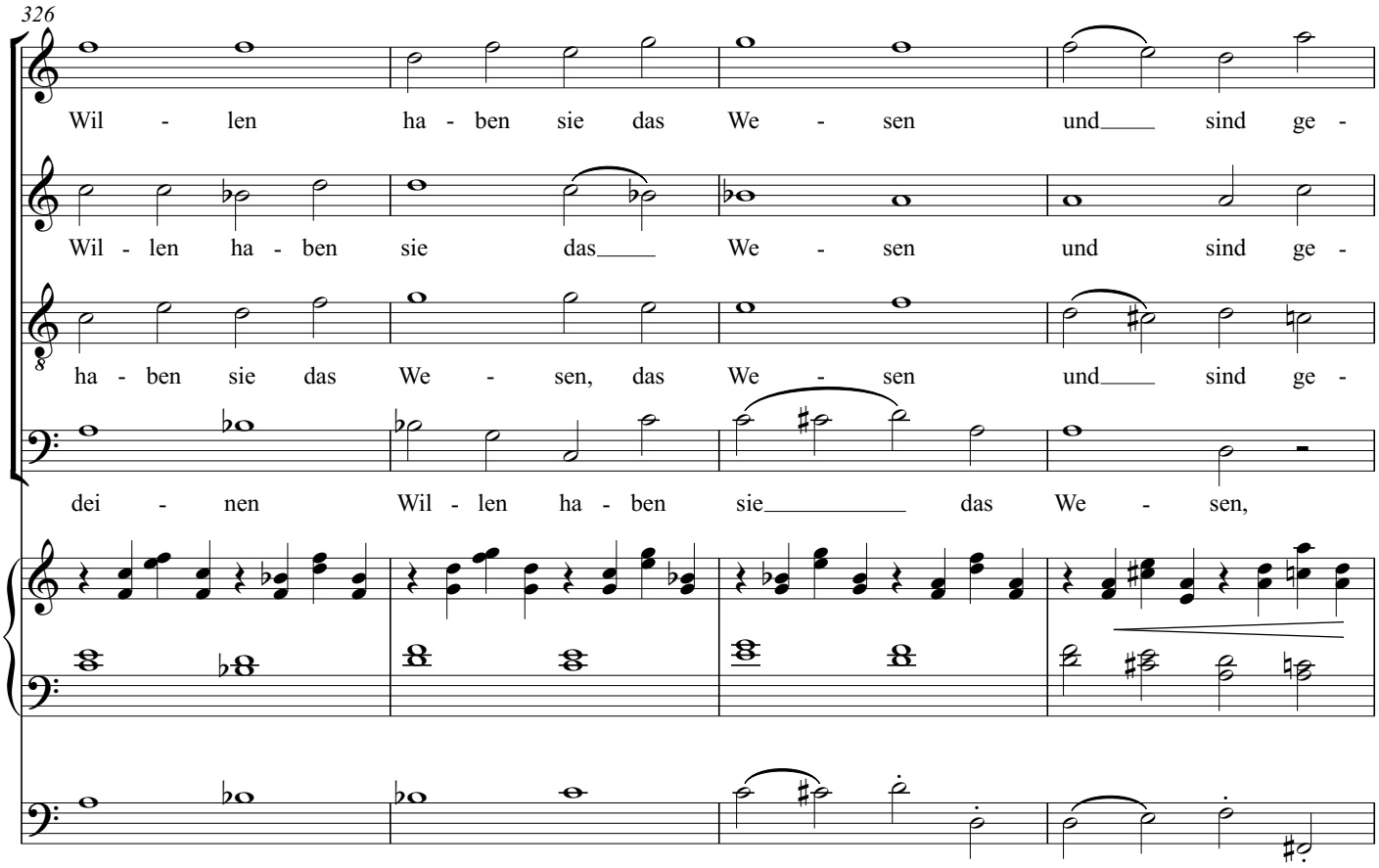
326
Wil - len ha - ben sie das We - sen und sind ge -
Wil - len ha - ben sie das We - sen und sind ge -
ha - ben sie das We - sen, das We - sen und sind ge -
dei - nen Wil - len ha - ben sie das We - sen,

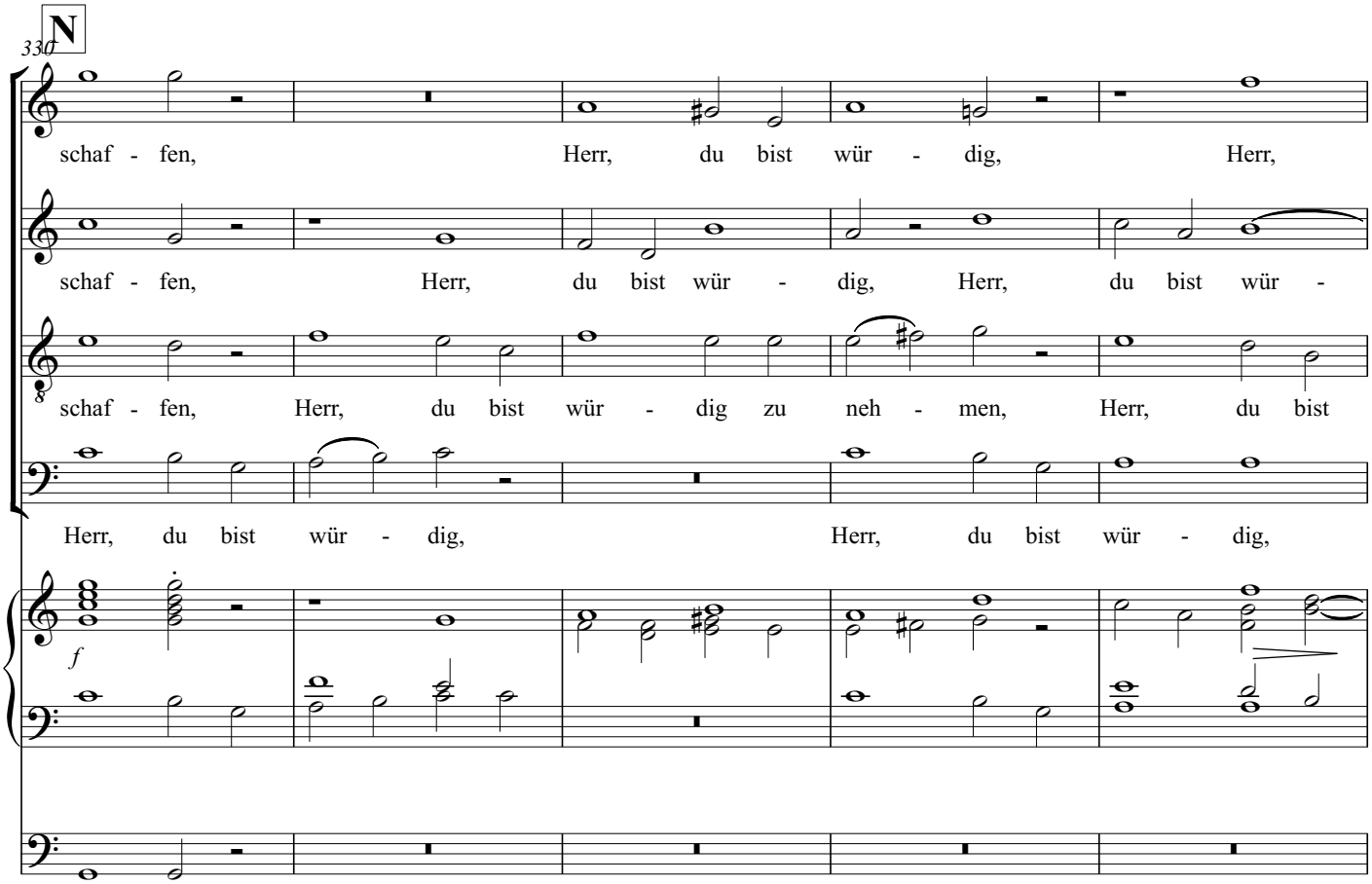
330
N
schaf - fen, Herr, du bist wür - dig, Herr,
schaf - fen, Herr, du bist wür - dig, Herr, du bist wür -
schaf - fen, Herr, du bist wür - dig zu neh - men, Herr, du bist
Herr, du bist wür - dig, Herr, du bist wür - dig,
f

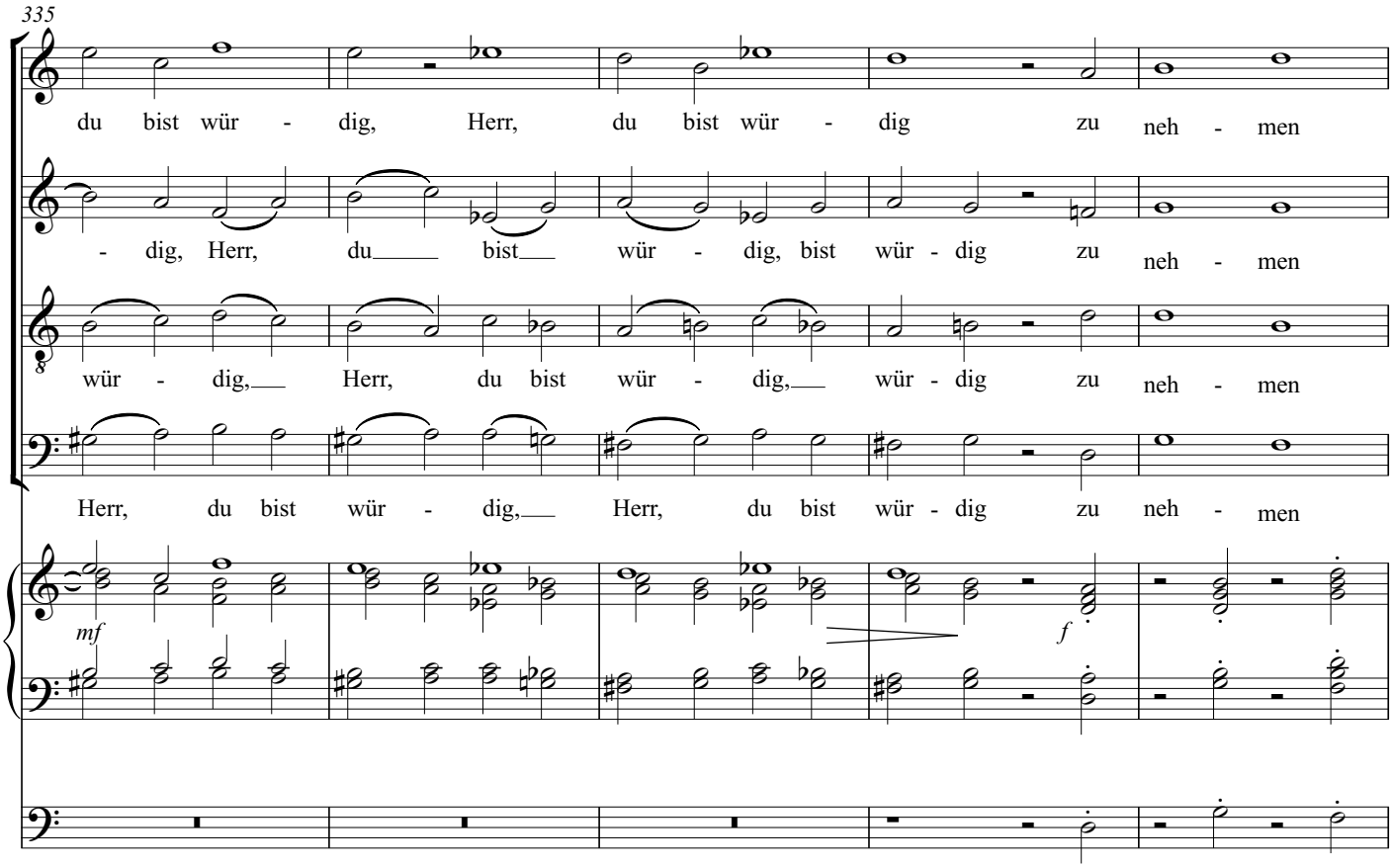
335
du bist wür - dig, Herr, du bist wür - dig zu neh - men
- dig, Herr, du bist wür - dig, bist wür - dig zu neh - men
wür - dig, Herr, du bist wür - dig, wür - dig zu neh - men
Herr, du bist wür - dig, Herr, du bist wür - dig zu neh - men
mf
f

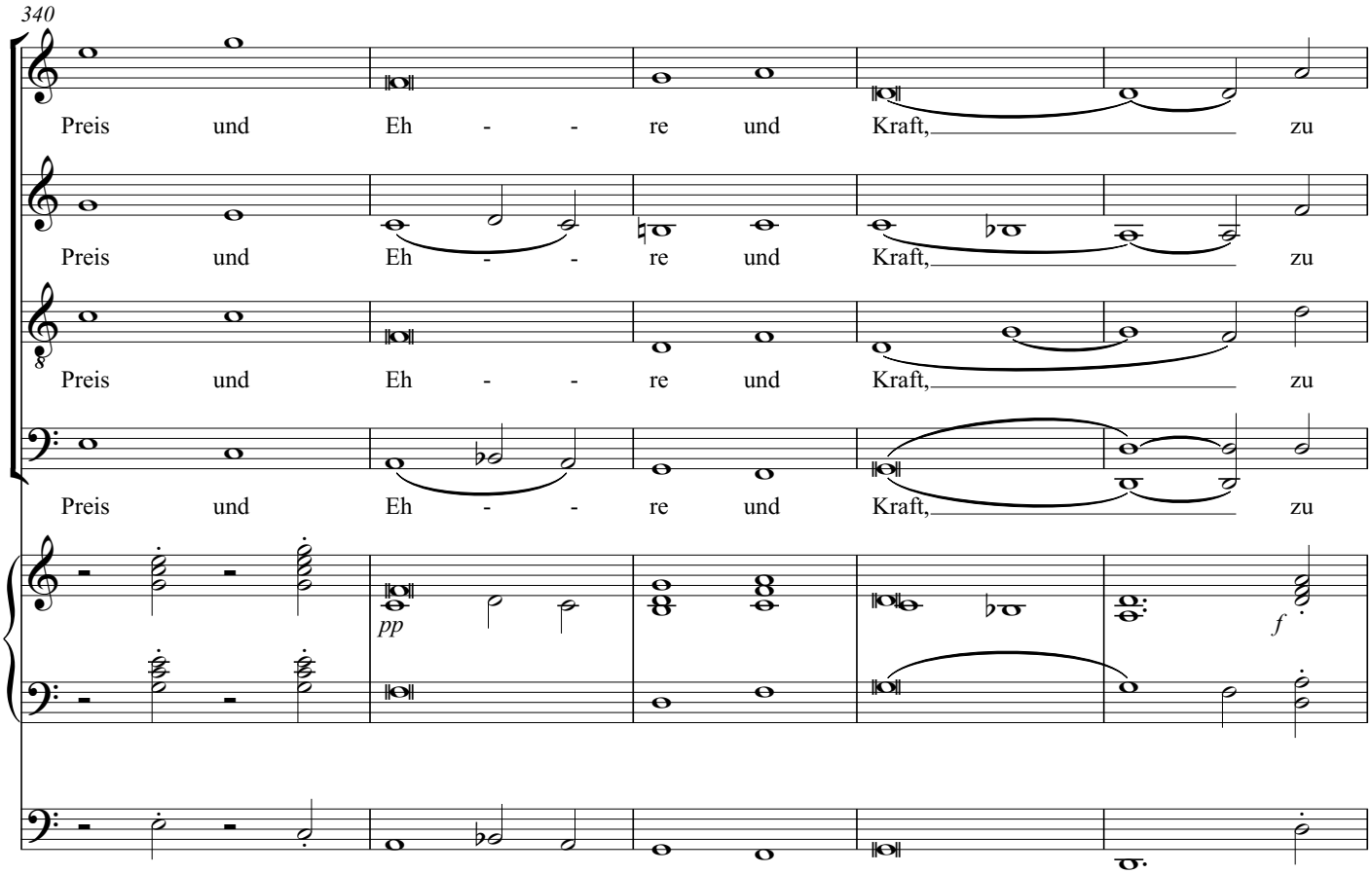
340
Preis und Eh - - re und Kraft, zu
Preis und Eh - - re und Kraft, zu
Preis und Eh - - re und Kraft, zu
Preis und Eh - - re und Kraft, zu
pp
f

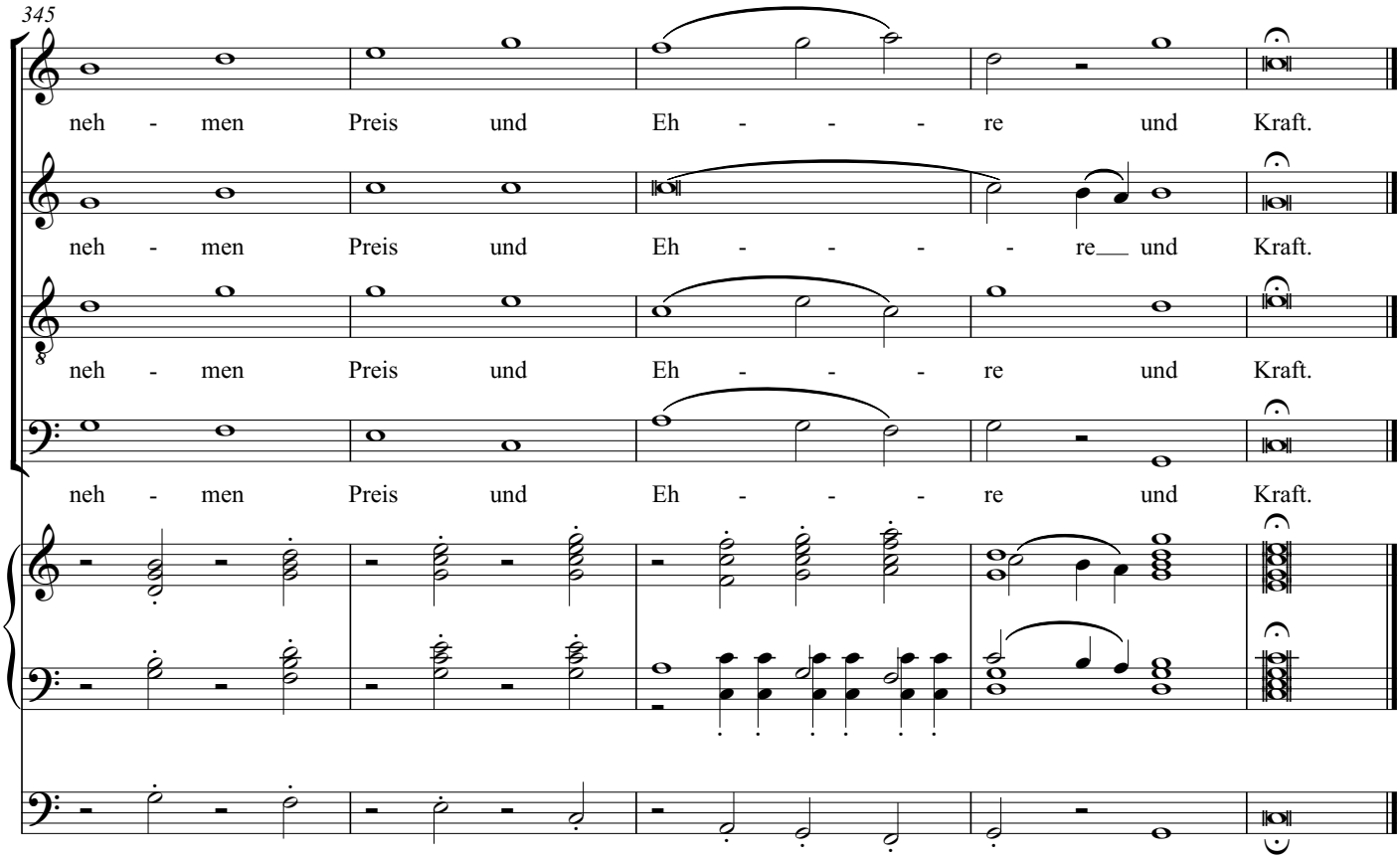
345
neh - men Preis und Eh - - - re und Kraft.
neh - men Preis und Eh - - - - re und Kraft.
neh - men Preis und Eh - - - re und Kraft.
neh - men Preis und Eh - - - re und Kraft.

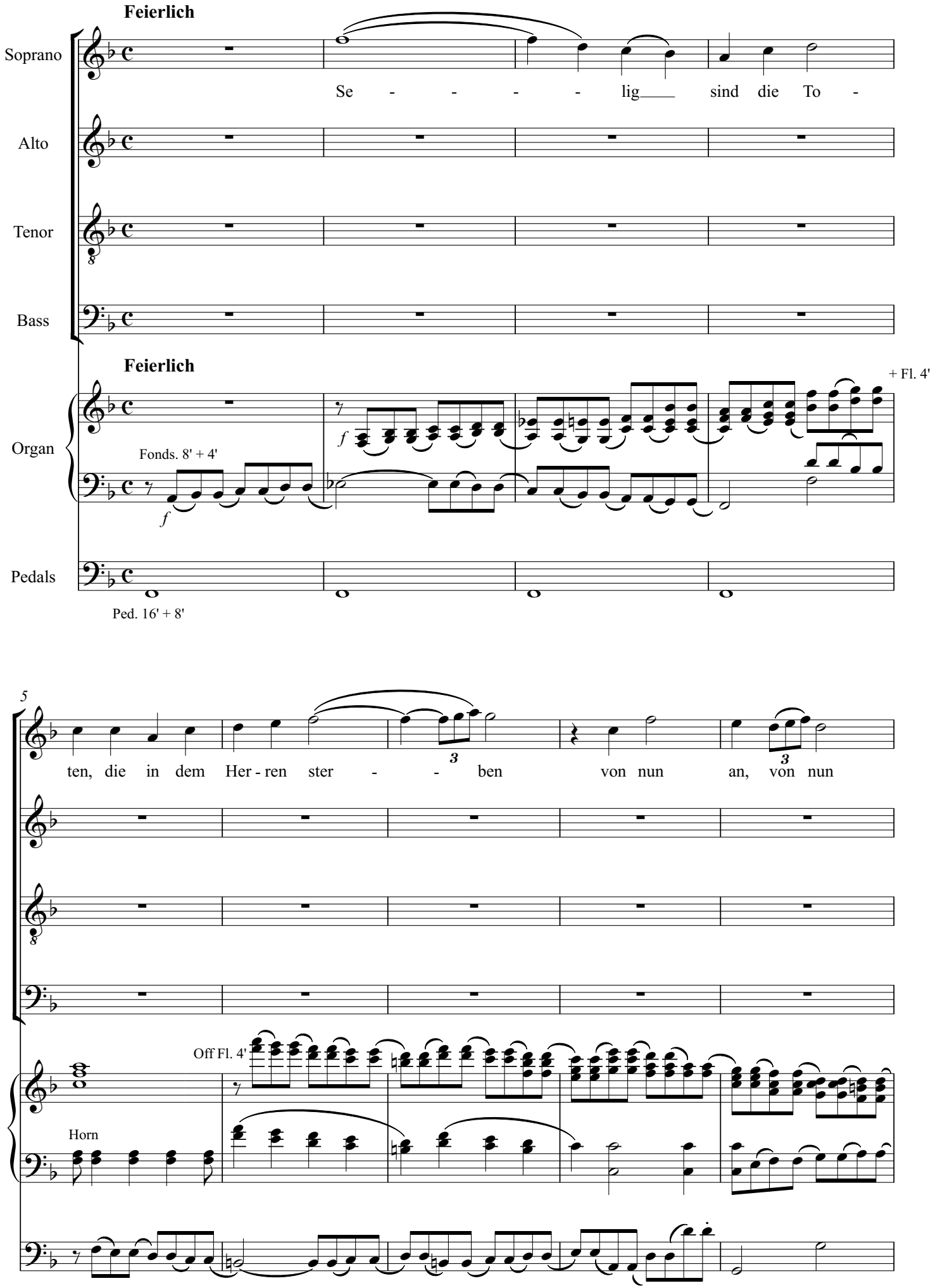
Feierlich
Soprano
Se - - - - lig sind die To -
Alto
Tenor
Bass
Feierlich
+ Fl. 4'
Organ
Fonds. 8' + 4'
f
Pedals
Ped. 16' + 8'
5
ten, die in dem Her - ren ster - - ben von nun an, von nun
Off Fl. 4'
Horn

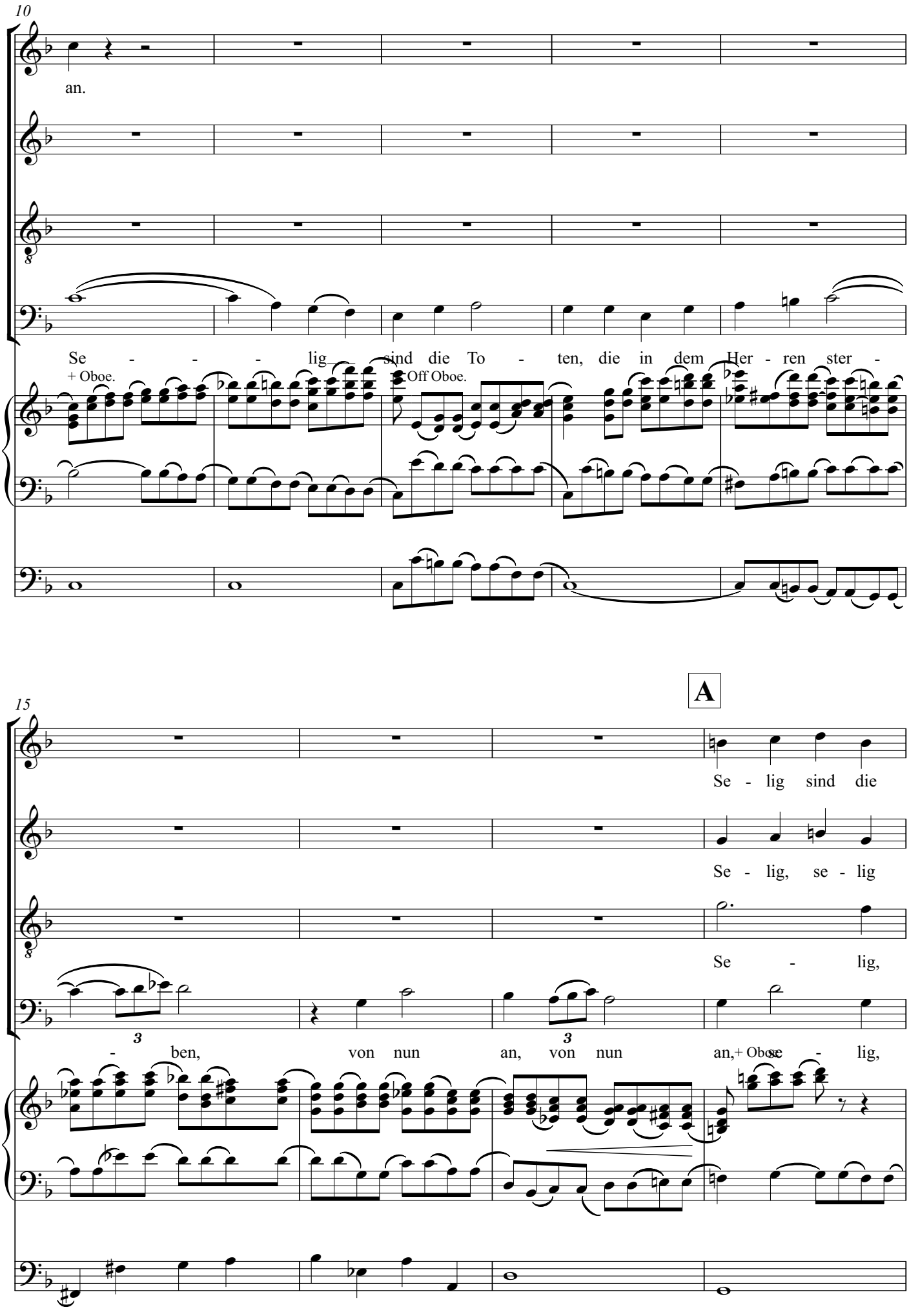
10
an.
Se - - - lig sind die To - ten, die in dem Her - ren ster -
+ Oboe.
Off Oboe.
15
A
Se - lig sind die
Se - lig, se - lig
Se - lig,
- ben, von nun an, von nun an,
+ Oboe
se - lig,

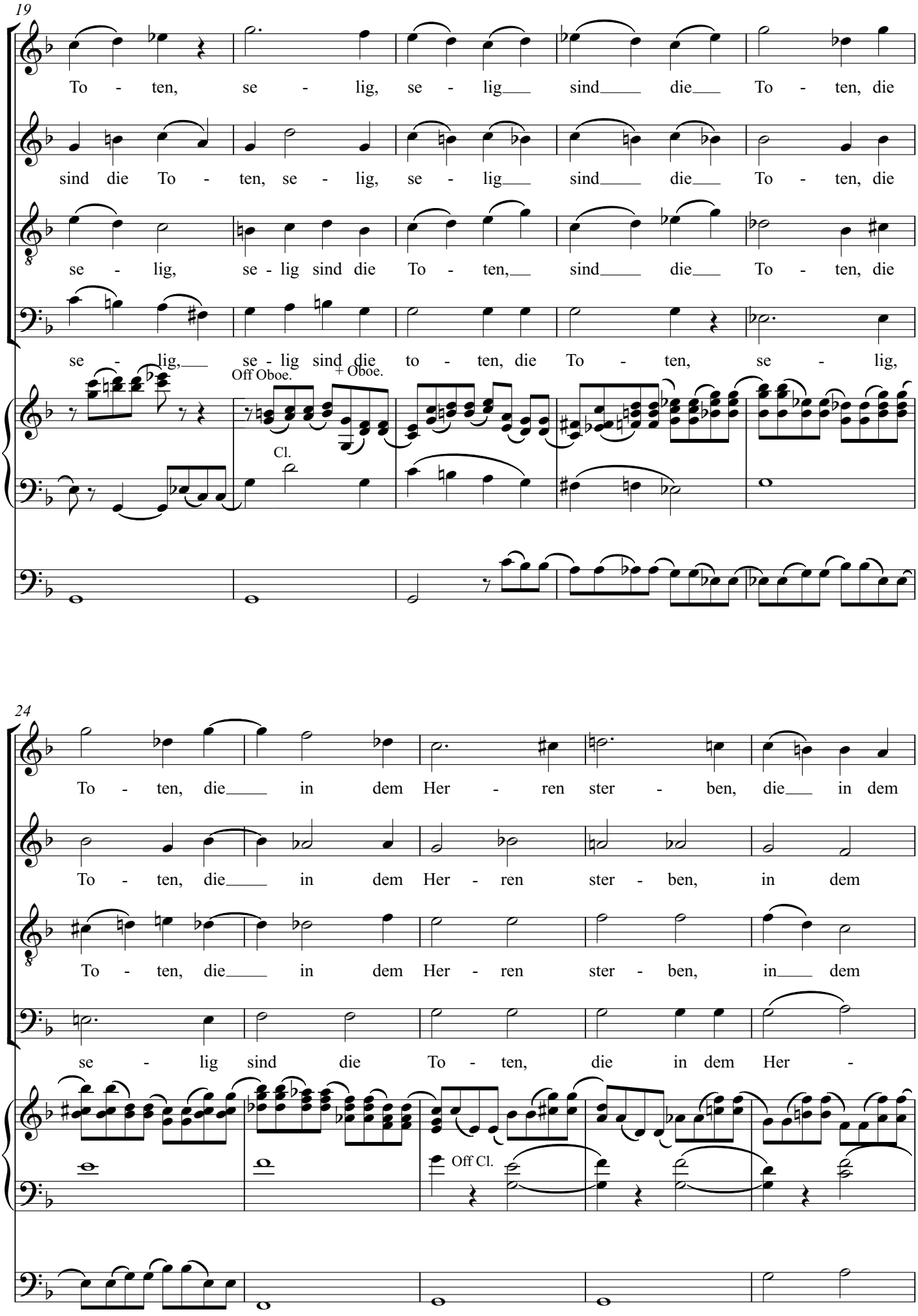
19
To - ten, se - lig, se - lig sind die To - ten, die
sind die To - ten, se - lig, se - lig sind die To - ten, die
se - lig, se - lig sind die To - ten, sind die To - ten, die
se - lig, se - lig sind die to - ten, die To - ten, se - lig,
Off Oboe.
+ Oboe.
Cl.
24
To - ten, die in dem Her - ren ster - ben, die in dem
To - ten, die in dem Her - ren ster - ben, in dem
To - ten, die in dem Her - ren ster - ben, in dem
se - lig sind die To - ten, die in dem Her -
Off Cl.

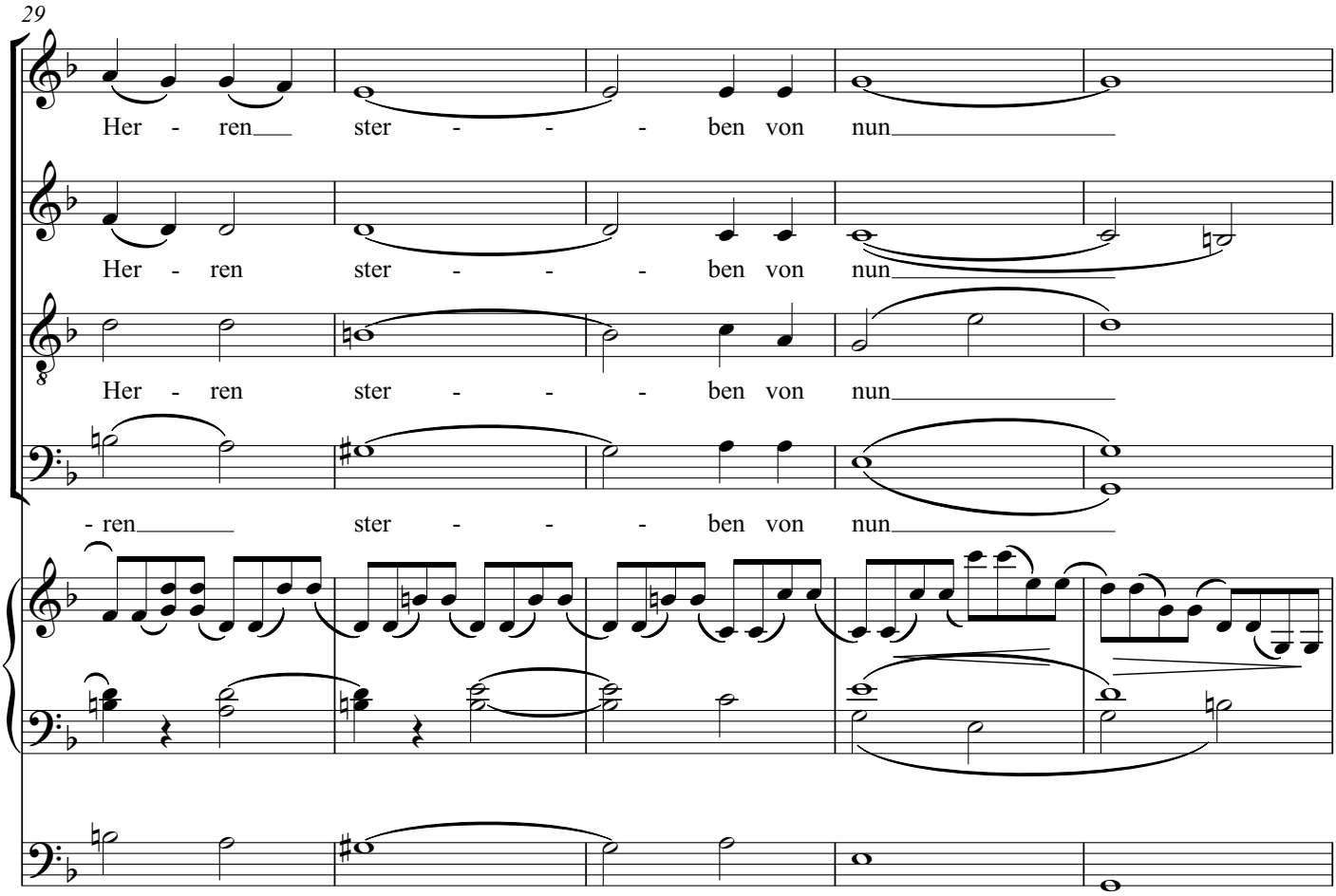
29
Her - ren ster - - - ben von nun
Her - ren ster - - - ben von nun
Her - ren ster - - - ben von nun
- ren ster - - - ben von nun

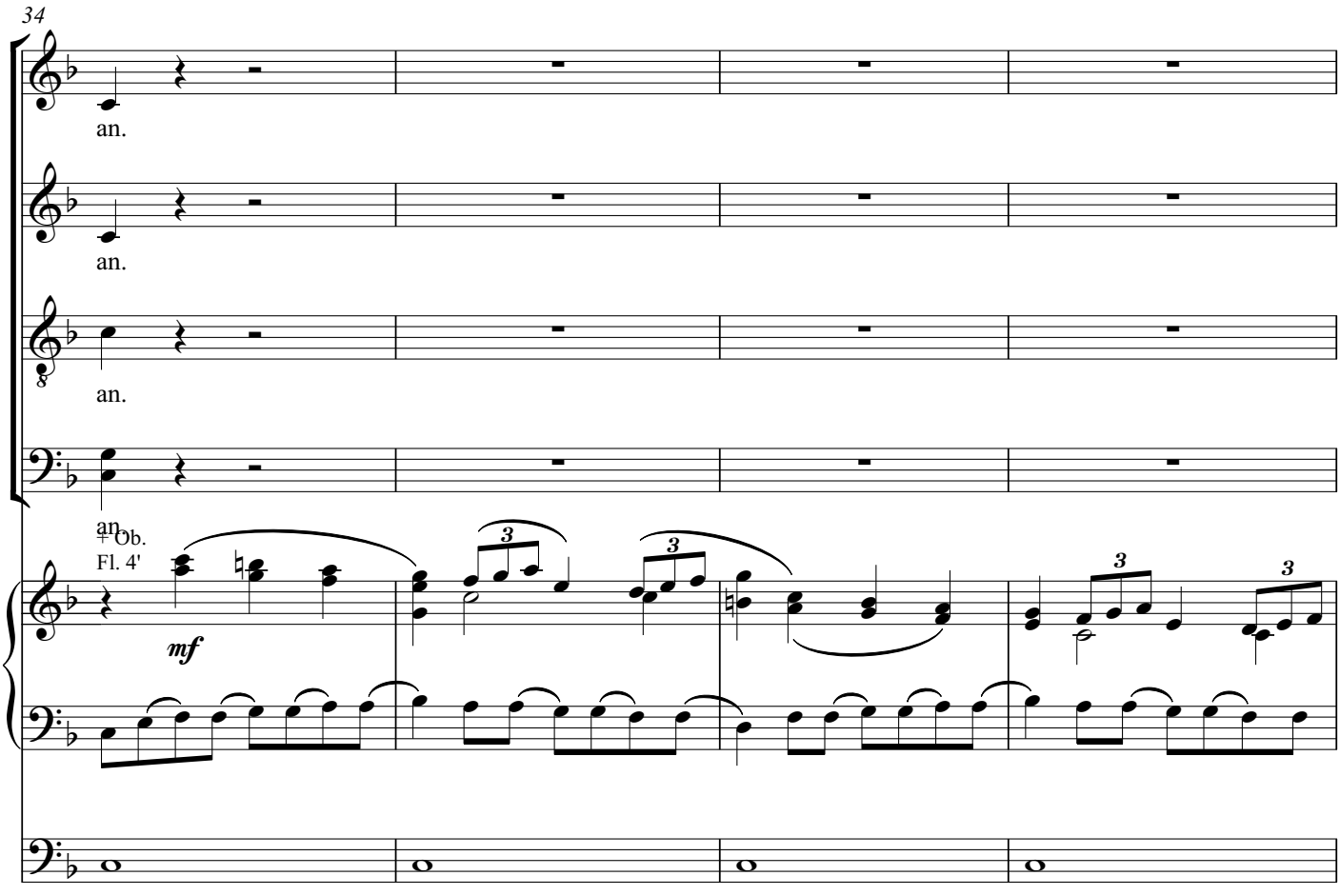
34
an.
an.
an.
an.
+ Ob.
Fl. 4'
mf

**B**

38

Ja der Geist spricht,

Ja der Geist spricht, daß sie

Ja der Geist spricht, daß sie

*p*

Trb. *pp*

44

daß_

ru - hen von ih - rer Ar - beit, daß sie

ru - hen von ih - rer Ar - beit,

Off Trb. + Oboe.

+ Fl.

*p*

Fonds.

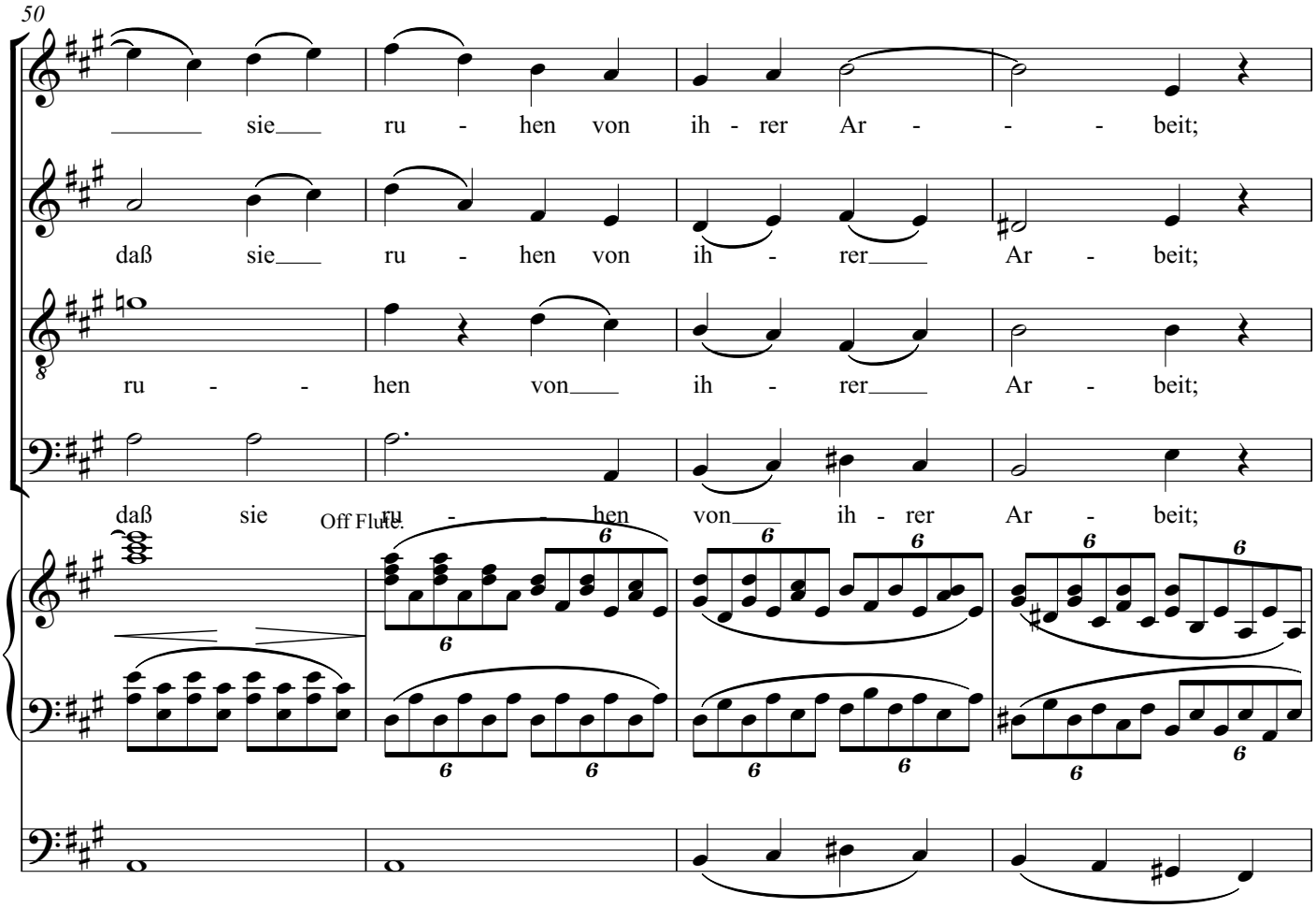
50
sie ru - hen von ih - rer Ar - - - beit;
daß sie ru - hen von ih - rer Ar - beit;
ru - - hen von ih - rer Ar - beit;
daß sie ru - hen von ih - rer Ar - beit;
Off Flute.

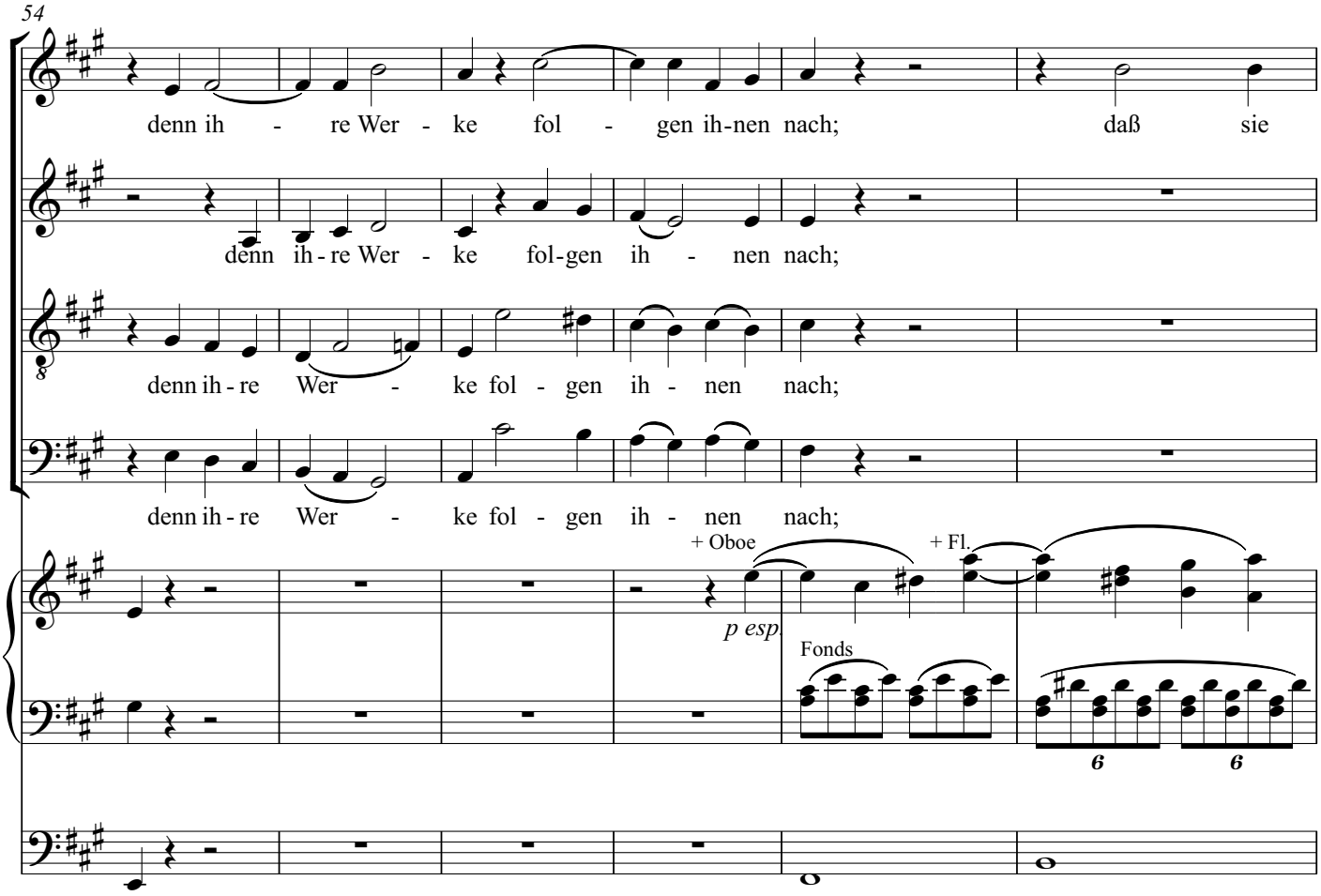
54
denn ih - re Wer - ke fol - gen ih-nen nach; daß sie
denn ih - re Wer - ke fol - gen ih - nen nach;
denn ih - re Wer - ke fol - gen ih - nen nach;
denn ih - re Wer - ke fol - gen ih - nen nach;
+ Oboe
+ Fl.
p esp.
Fonds

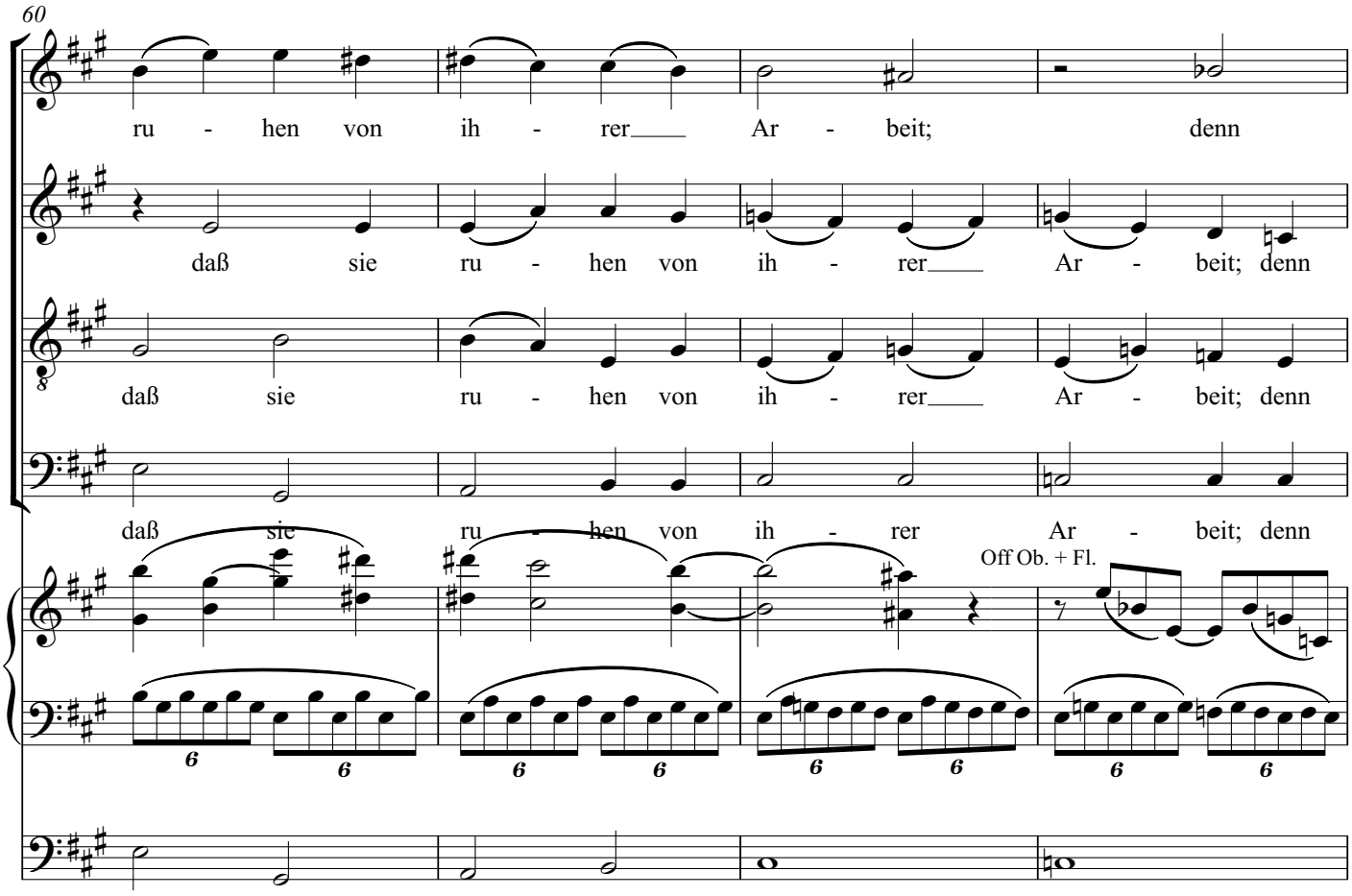
60
ru - hen von ih - rer Ar - beit; denn
daß sie ru - hen von ih - rer Ar - beit; denn
daß sie ru - hen von ih - rer Ar - beit; denn
daß sie ru - hen von ih - rer Ar - beit; denn
Off Ob. + Fl.

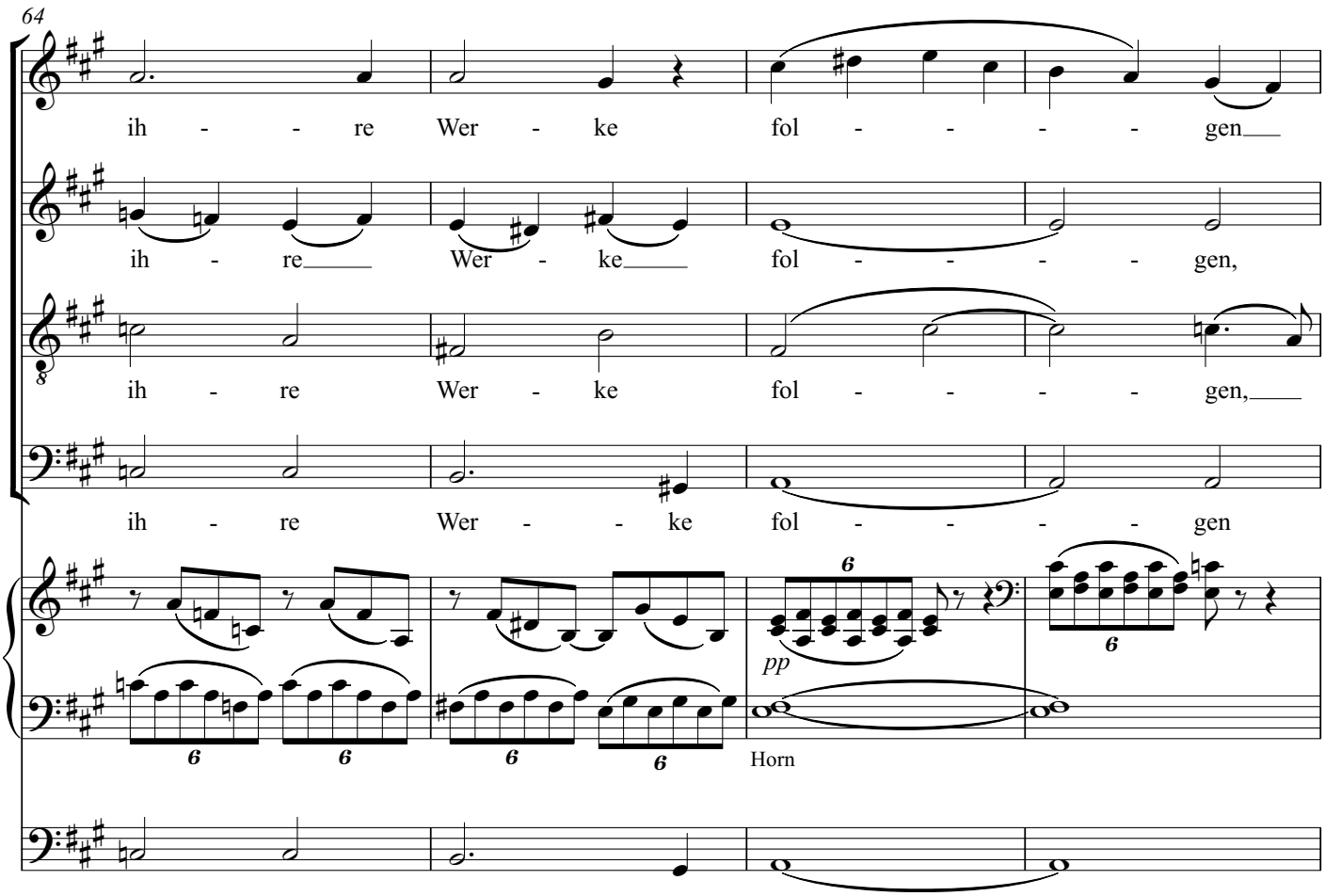
64
ih - - re Wer - ke fol - - - - gen
ih - re Wer - ke fol - - - - gen,
ih - re Wer - ke fol - - - - gen,
ih - re Wer - - ke fol - - - - gen
pp
Horn

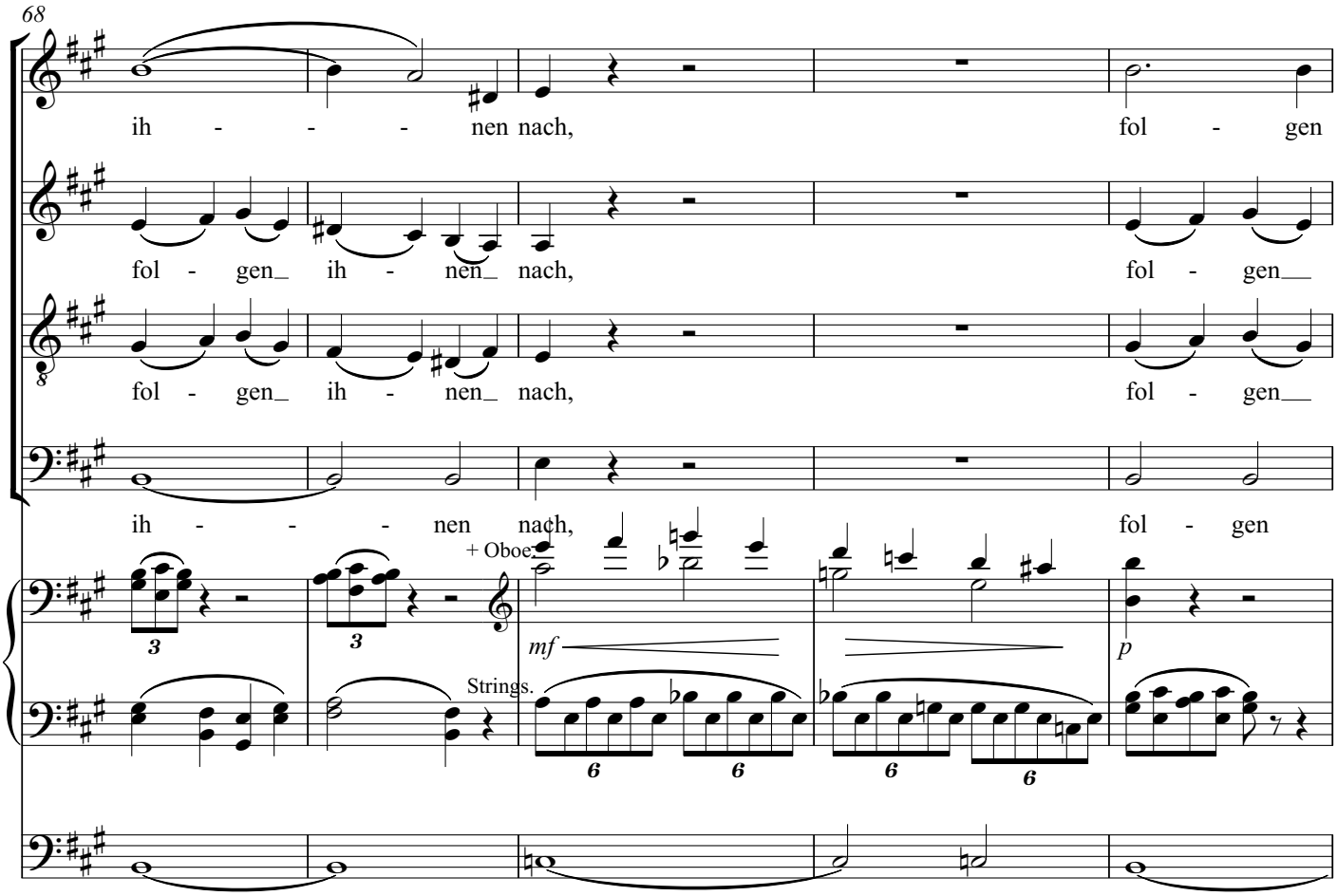
68
ih - - - nen nach, fol - gen
fol - gen_ ih - nen_ nach, fol - gen__
fol - gen_ ih - nen_ nach, fol - gen__
ih - - - nen nach, fol - gen
+ Oboe.
mf
p
Strings.

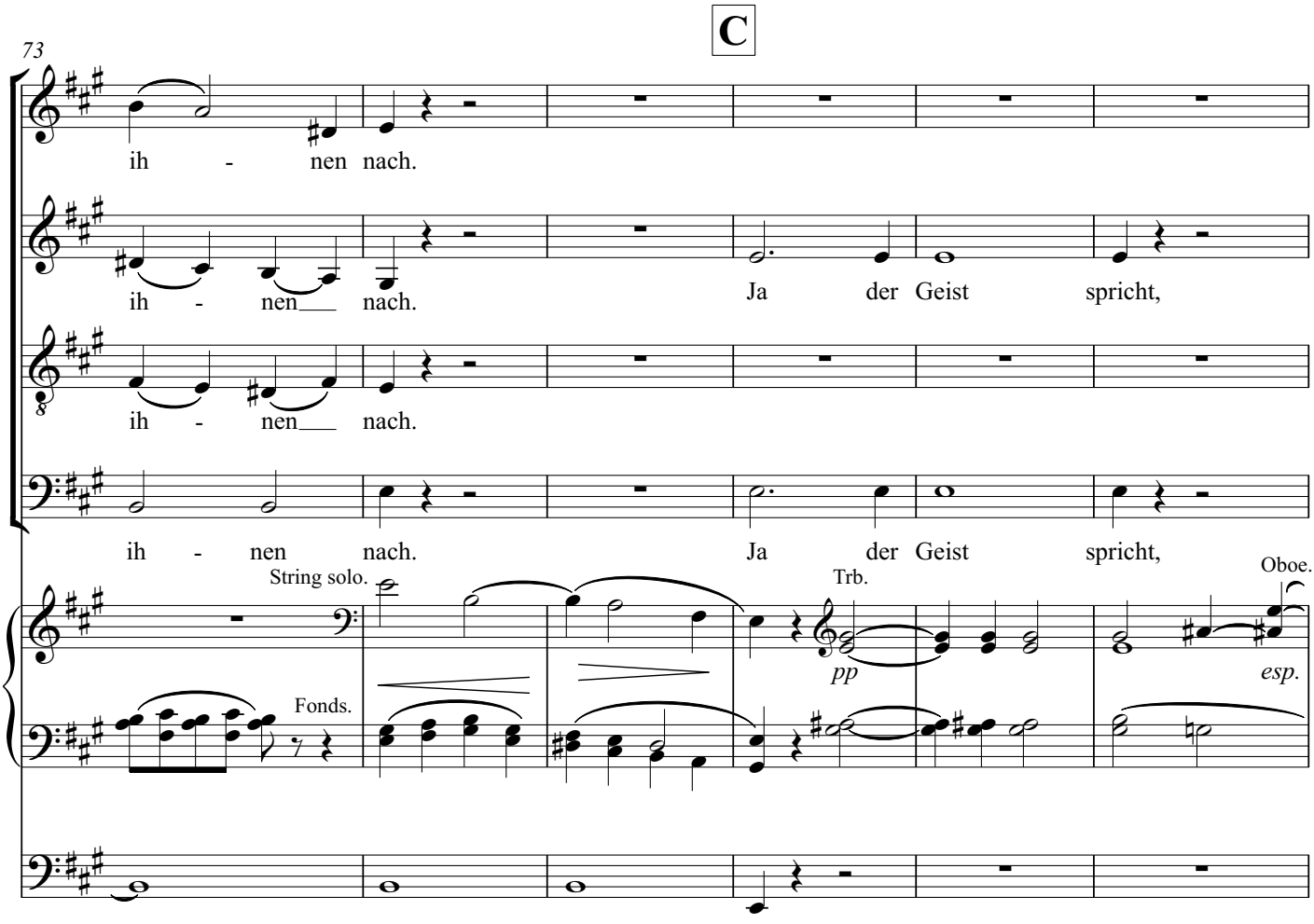
C
73
ih - nen nach.
ih - nen__ nach. Ja der Geist spricht,
ih - nen__ nach.
ih - nen nach. Ja der Geist spricht,
String solo.
Fonds.
Trb.
pp
Oboe.
esp.

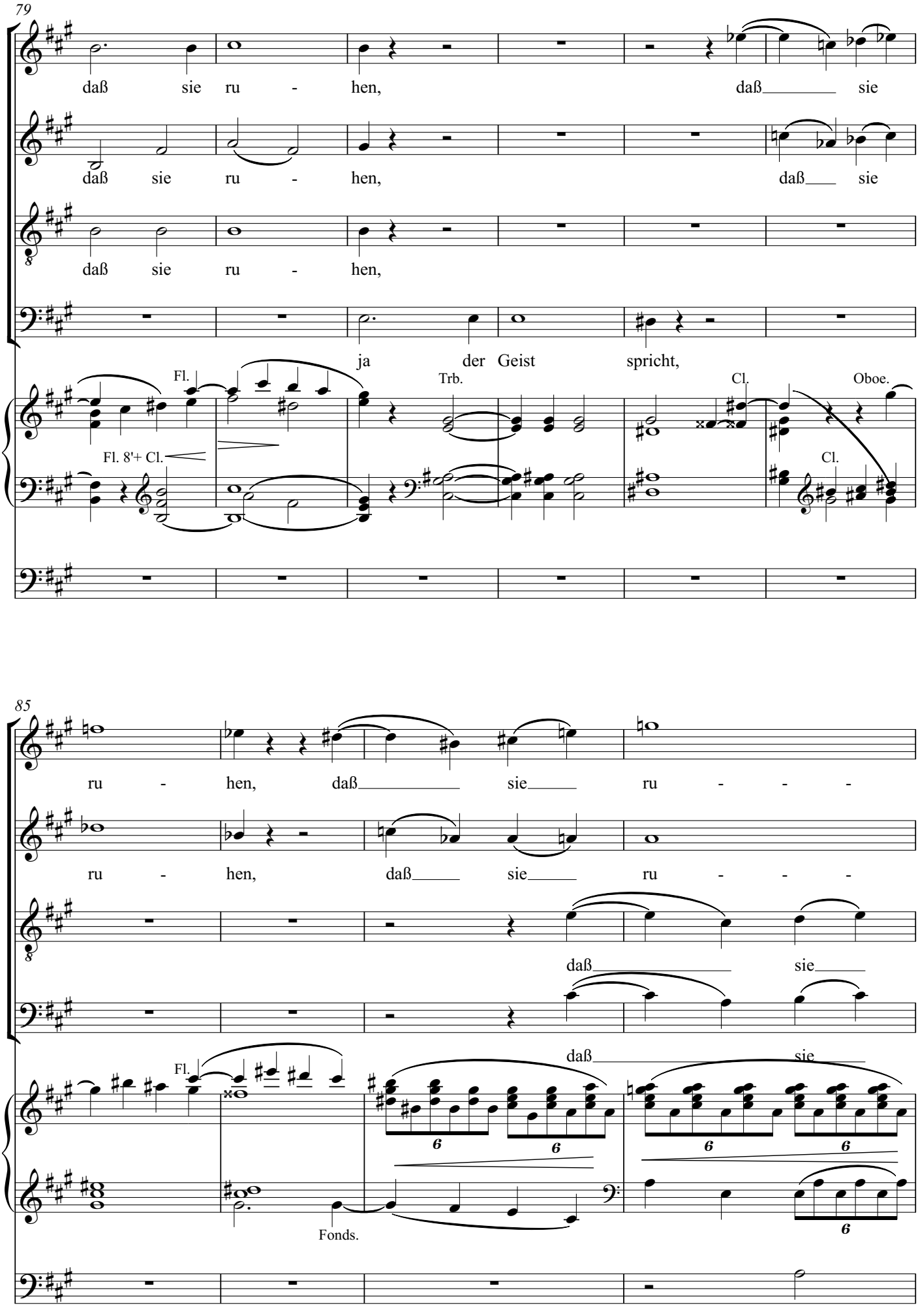
79
daß sie ru - hen, daß sie
daß sie ru - hen, daß sie
daß sie ru - hen,
ja der Geist spricht,
Fl.
Trb.
Cl.
Oboe.
Fl. 8'+ Cl.
Cl.
85
ru - hen, daß sie ru - - -
ru - hen, daß sie ru - - -
daß sie
Fl.
daß sie
Fonds.

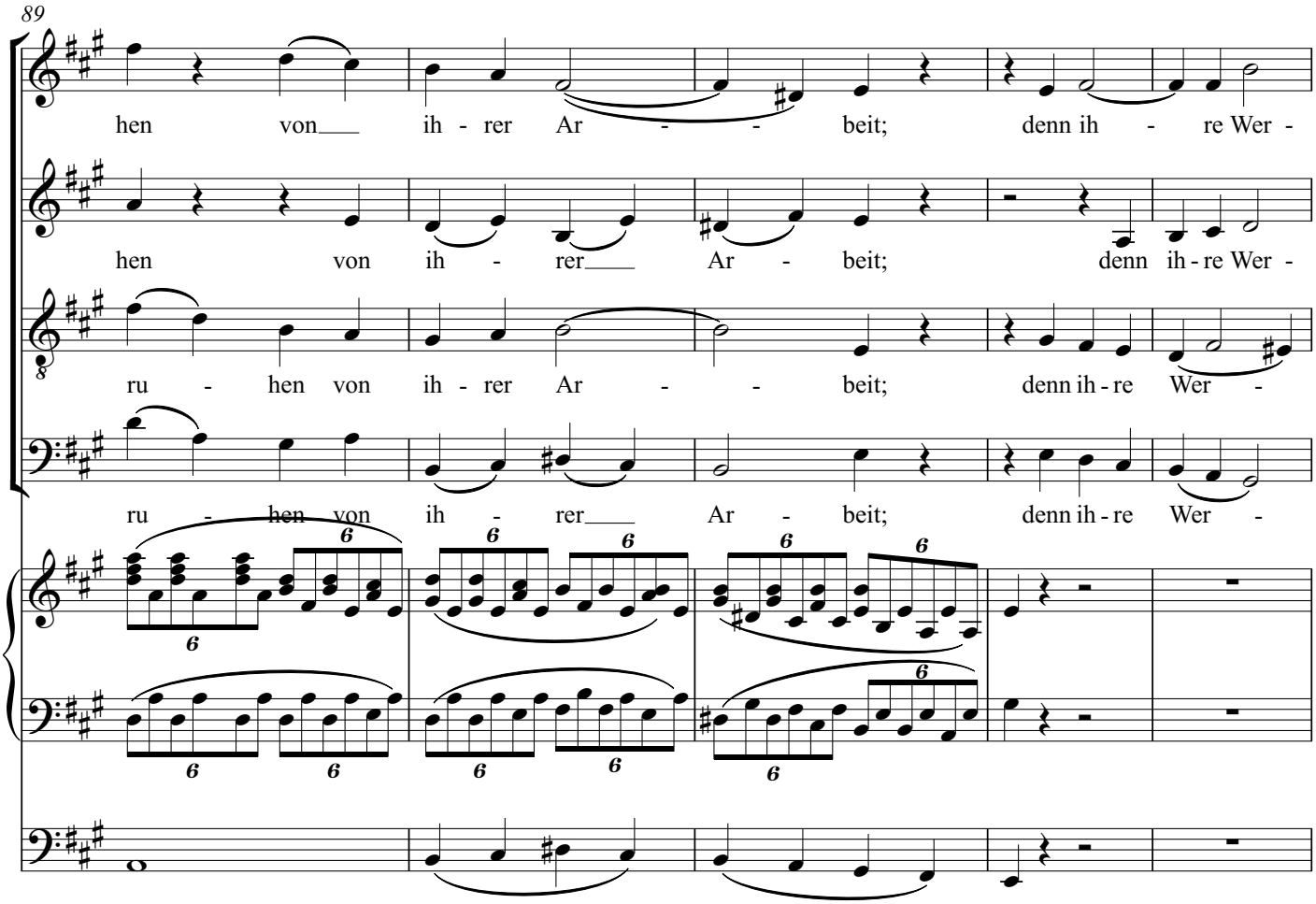
89
hen von ih - rer Ar - - beit; denn ih - re Wer -
hen von ih - rer Ar - beit; denn ih - re Wer -
ru - hen von ih - rer Ar - - beit; denn ih - re Wer -
ru - hen von ih - rer Ar - beit; denn ih - re Wer -

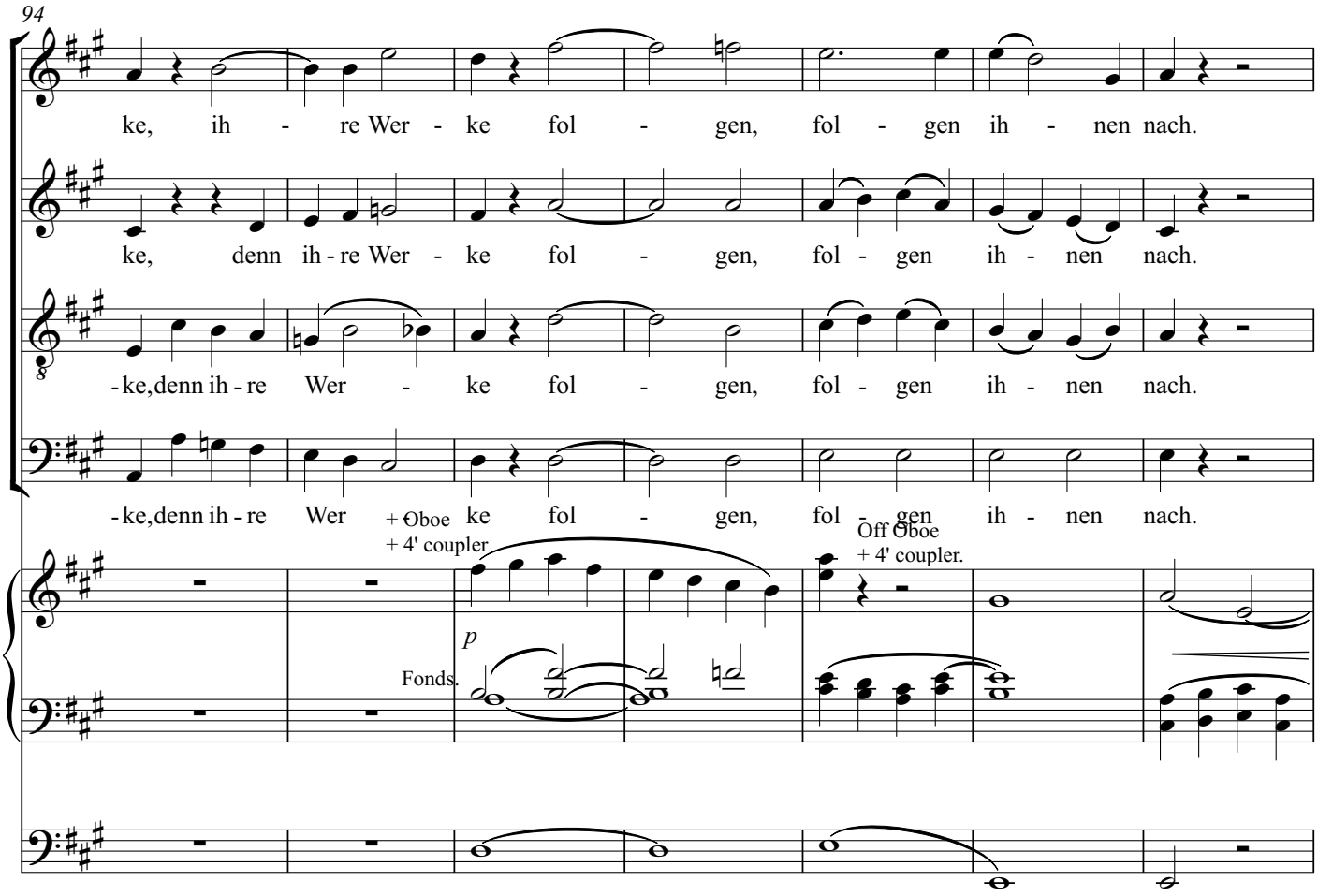
94
ke, ih - re Wer - ke fol - gen, fol - gen ih - nen nach.
ke, denn ih - re Wer - ke fol - gen, fol - gen ih - nen nach.
- ke, denn ih - re Wer - ke fol - gen, fol - gen ih - nen nach.
- ke, denn ih - re Wer ke fol - gen, fol - gen ih - nen nach.
+ Oboe
+ 4' coupler
Off Oboe
+ 4' coupler.
p
Fonds.

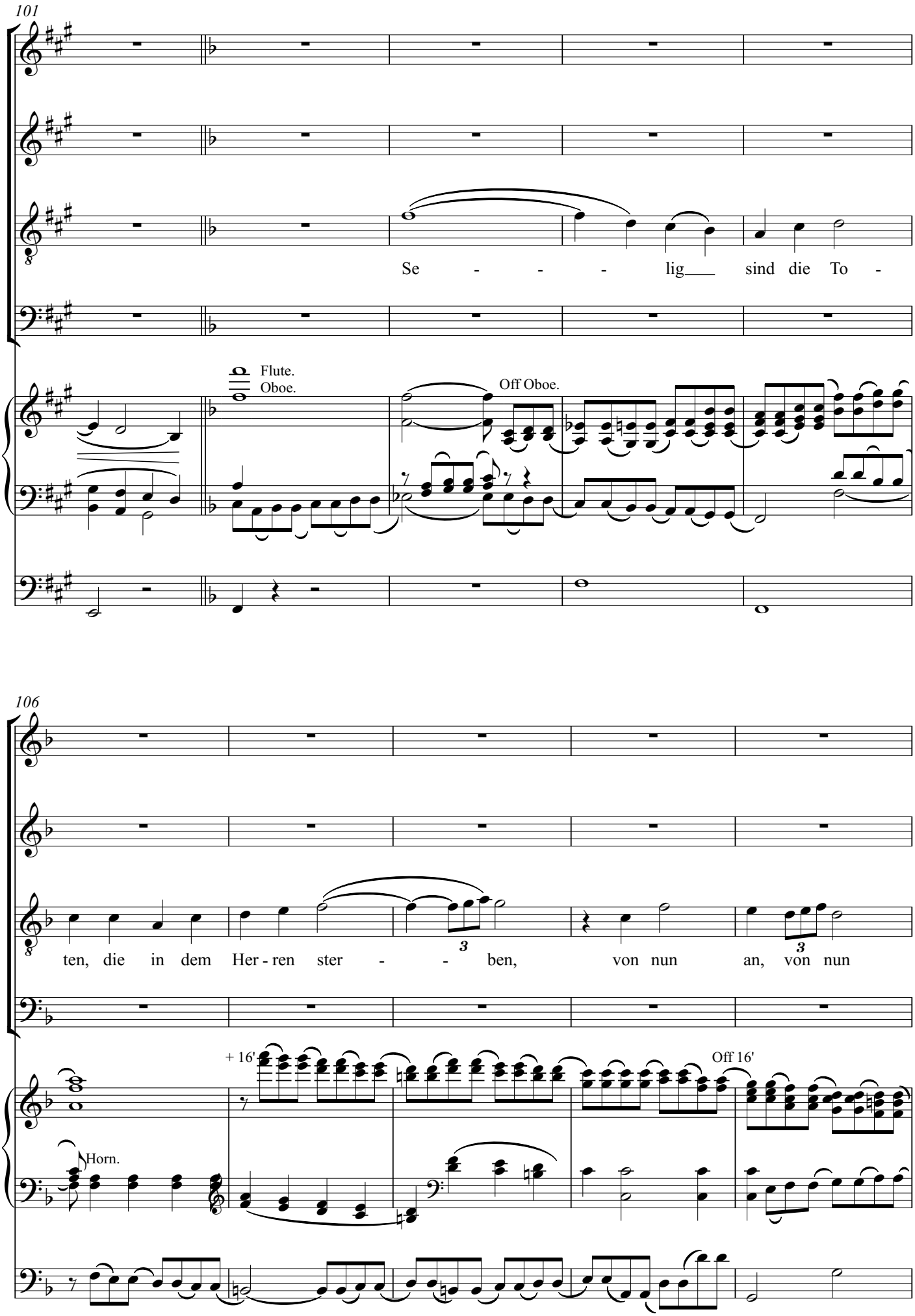
101
Se - - - lig sind die To -
Flute.
Oboe.
Off Oboe.
106
ten, die in dem Her - ren ster - - ben, von nun an, von nun
+ 16'
Off 16'
Horn.

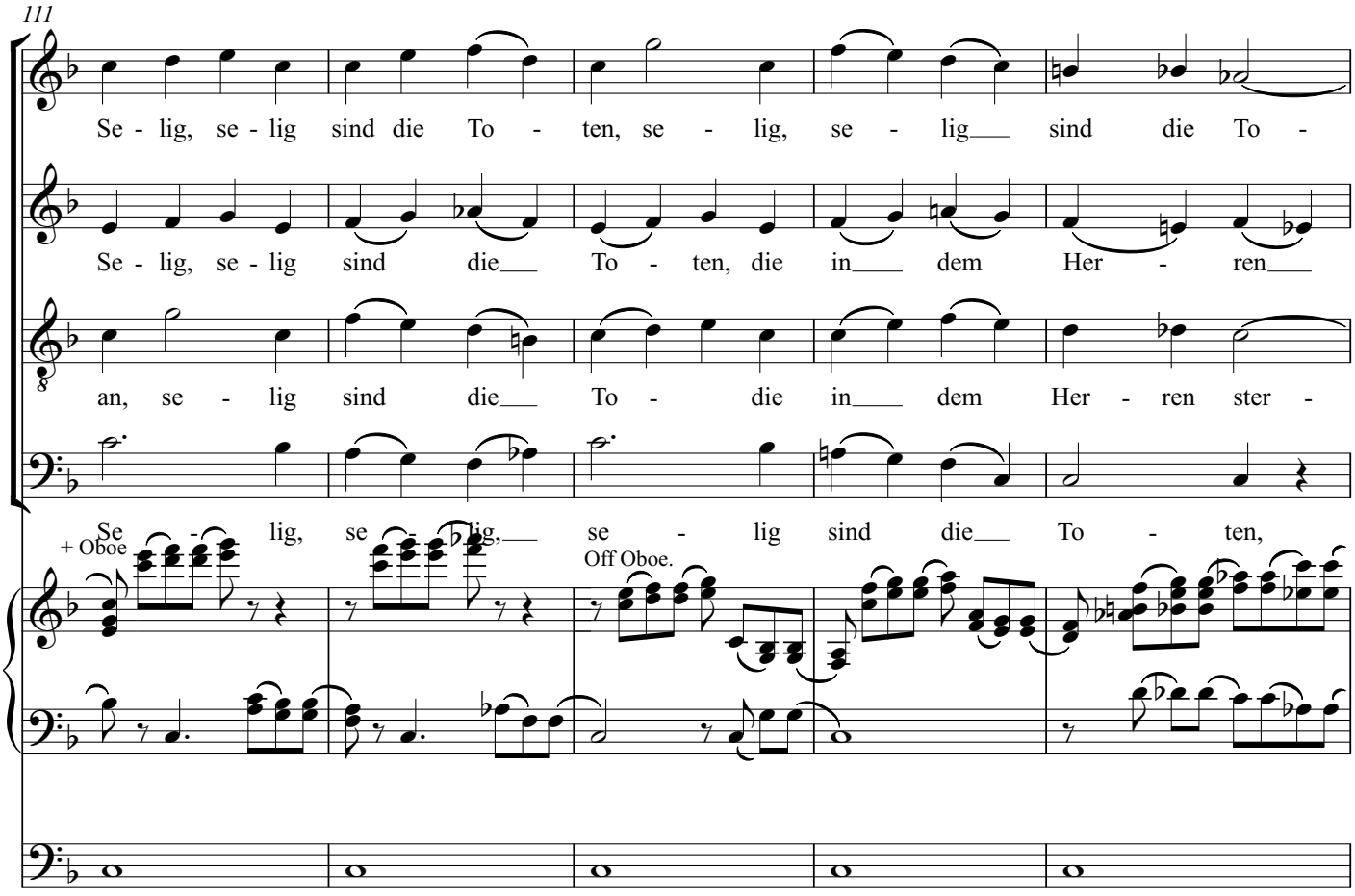
111
Se - lig, se - lig sind die To - ten, se - lig, se - lig sind die To -
Se - lig, se - lig sind die To - ten, die in dem Her - ren
an, se - lig sind die To - die in dem Her - ren ster -
Se - lig, se - lig, se - lig sind die To - ten,
+ Oboe
Off Oboe.

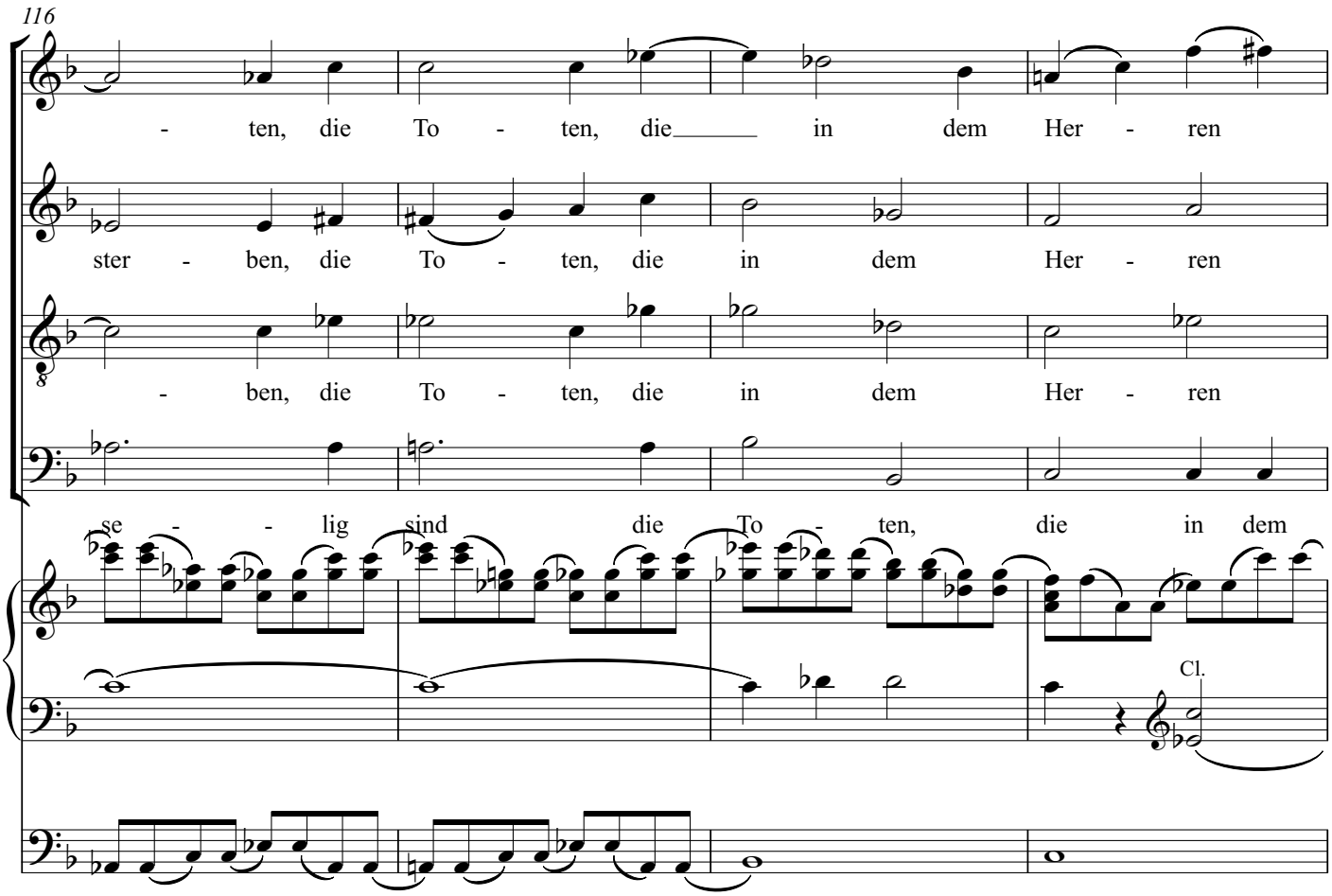
116
- ten, die To - ten, die in dem Her - ren
ster - ben, die To - ten, die in dem Her - ren
- ben, die To - ten, die in dem Her - ren
se - - lig sind die To - ten, die in dem
Cl.

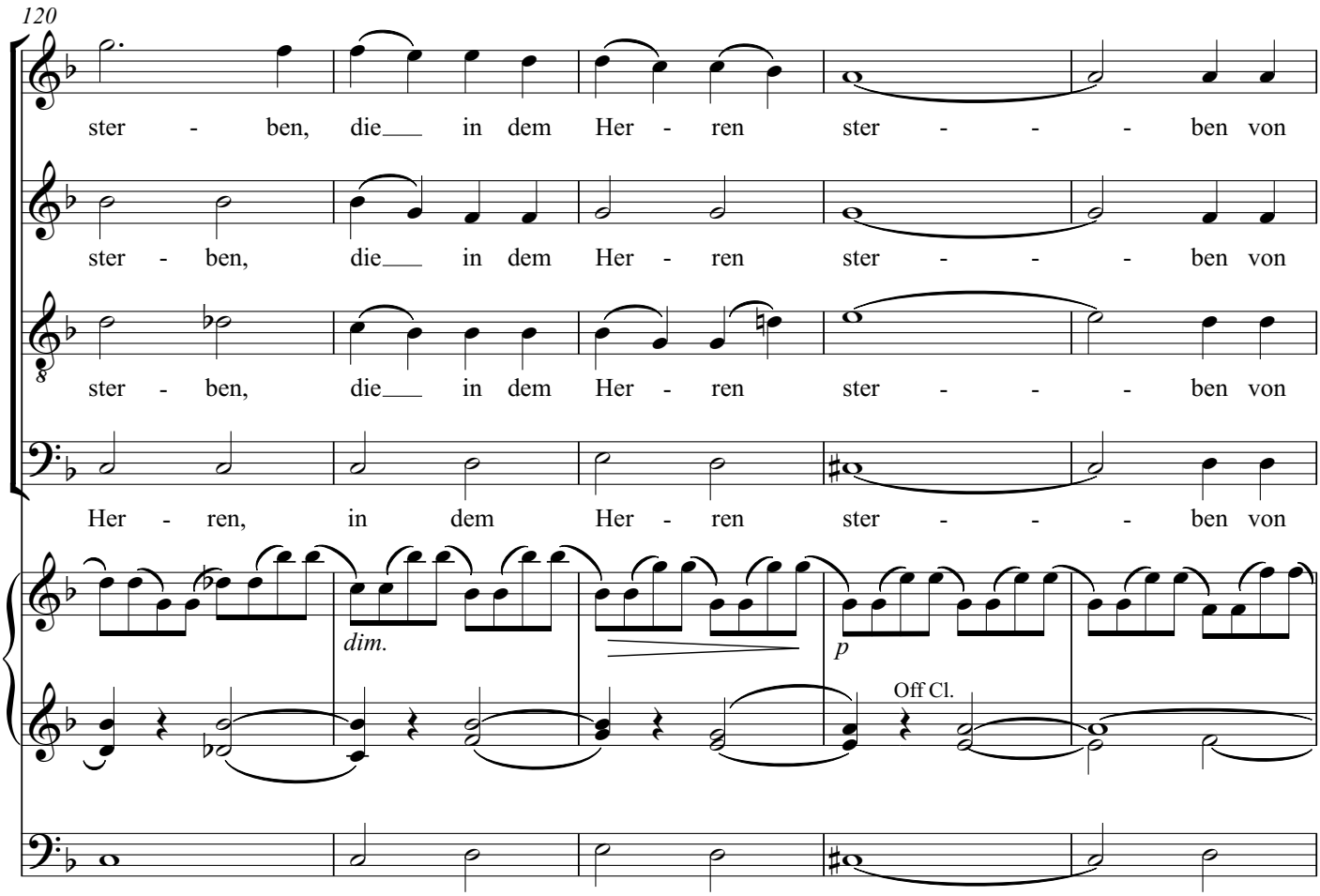
120
ster - ben, die in dem Her - ren ster - - - ben von
ster - ben, die in dem Her - ren ster - - - ben von
ster - ben, die in dem Her - ren ster - - - ben von
Her - ren, in dem Her - ren ster - - - ben von
dim.
p
Off Cl.

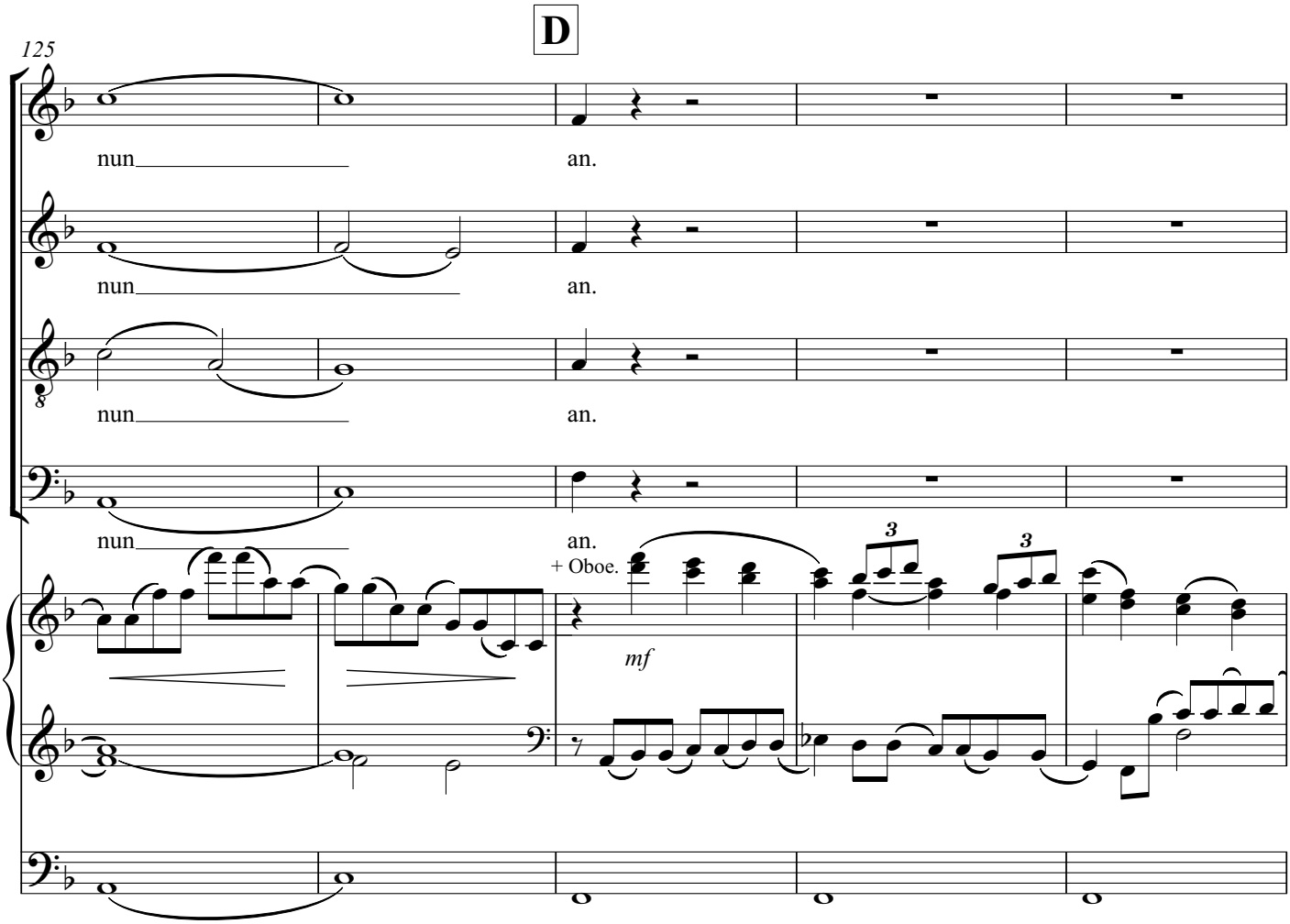
D
125
nun an.
nun an.
nun an.
nun an.
+ Oboe.
mf
3
3

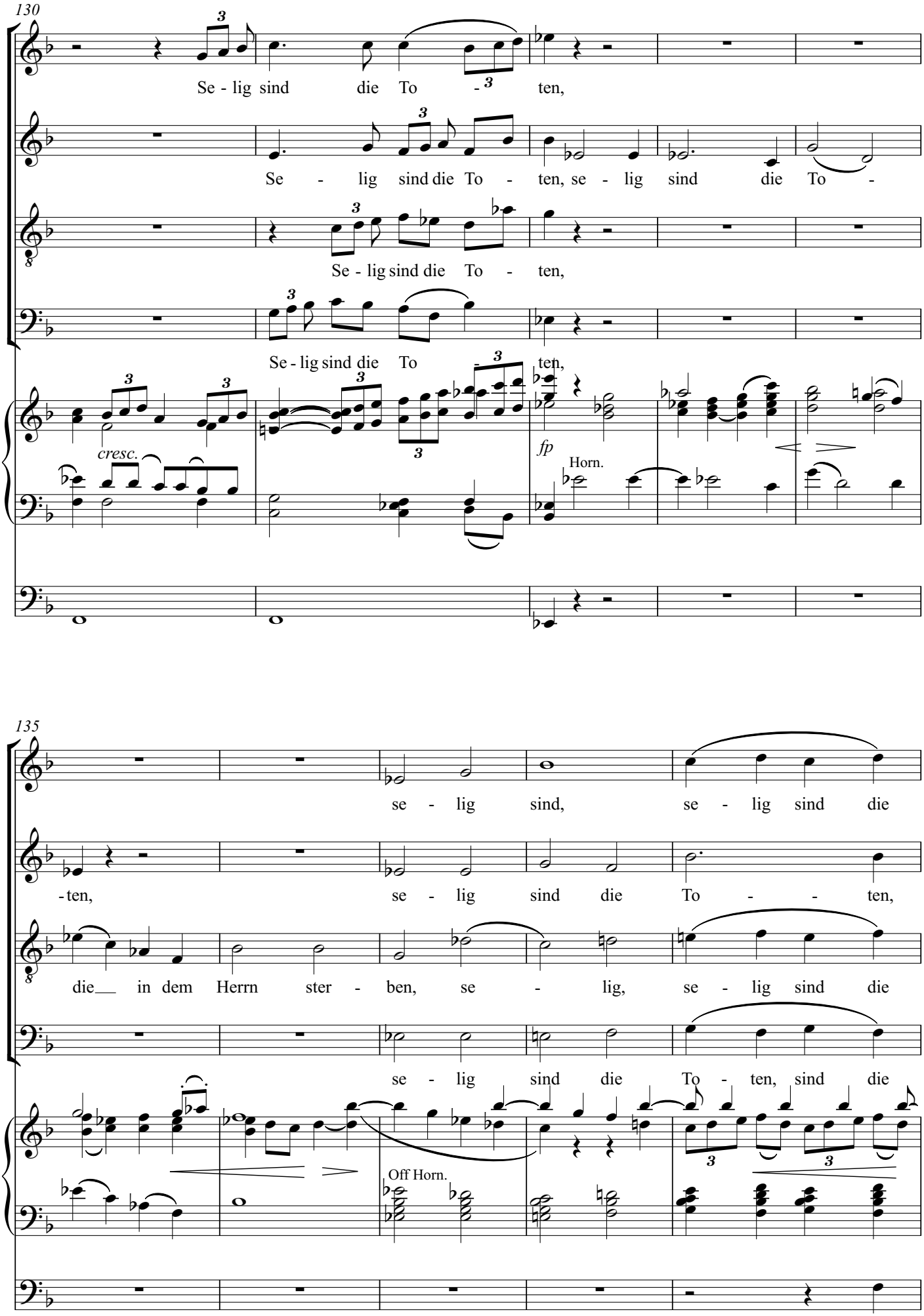
130
Se - lig sind die To - ten,
Se - lig sind die To - ten, se - lig sind die To -
Se - lig sind die To - ten,
Se - lig sind die To - ten,
cresc.
fp
Horn.
135
se - lig sind, se - lig sind die
- ten, se - lig sind die To - - ten,
die in dem Herrn ster - ben, se - lig, se - lig sind die
se - lig sind die To - ten, sind die
Off Horn.

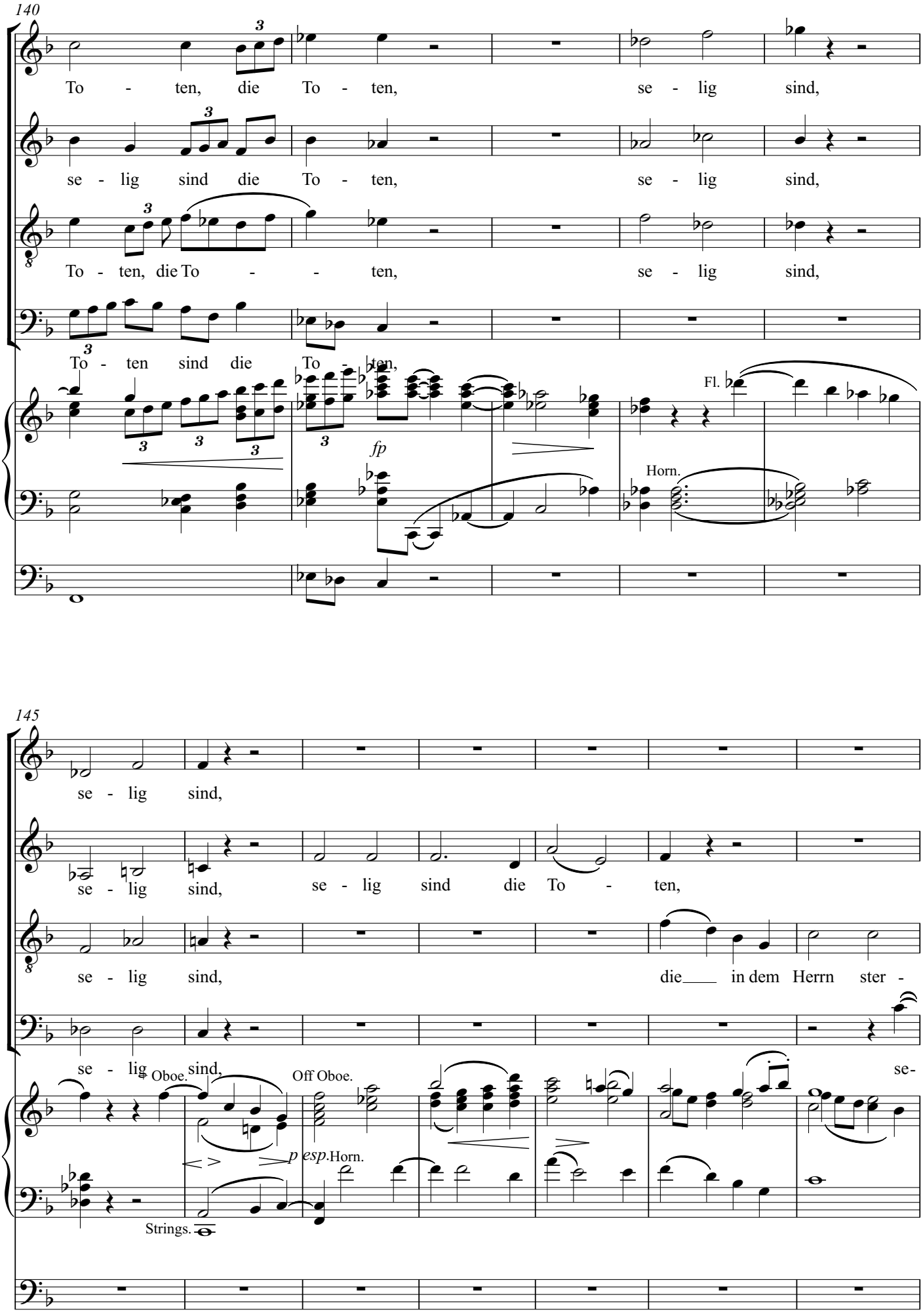
140
To - ten, die To - ten, se - lig sind,
se - lig sind die To - ten, se - lig sind,
To - ten, die To - - ten, se - lig sind,
To - ten sind die To - ten,
fp
Fl.
Horn.
145
se - lig sind,
se - lig sind, se - lig sind die To - ten,
se - lig sind, die in dem Herrn ster -
se - lig sind,
Ob. Oboe.
Off Oboe.
se-
p esp.Horn.
Strings.

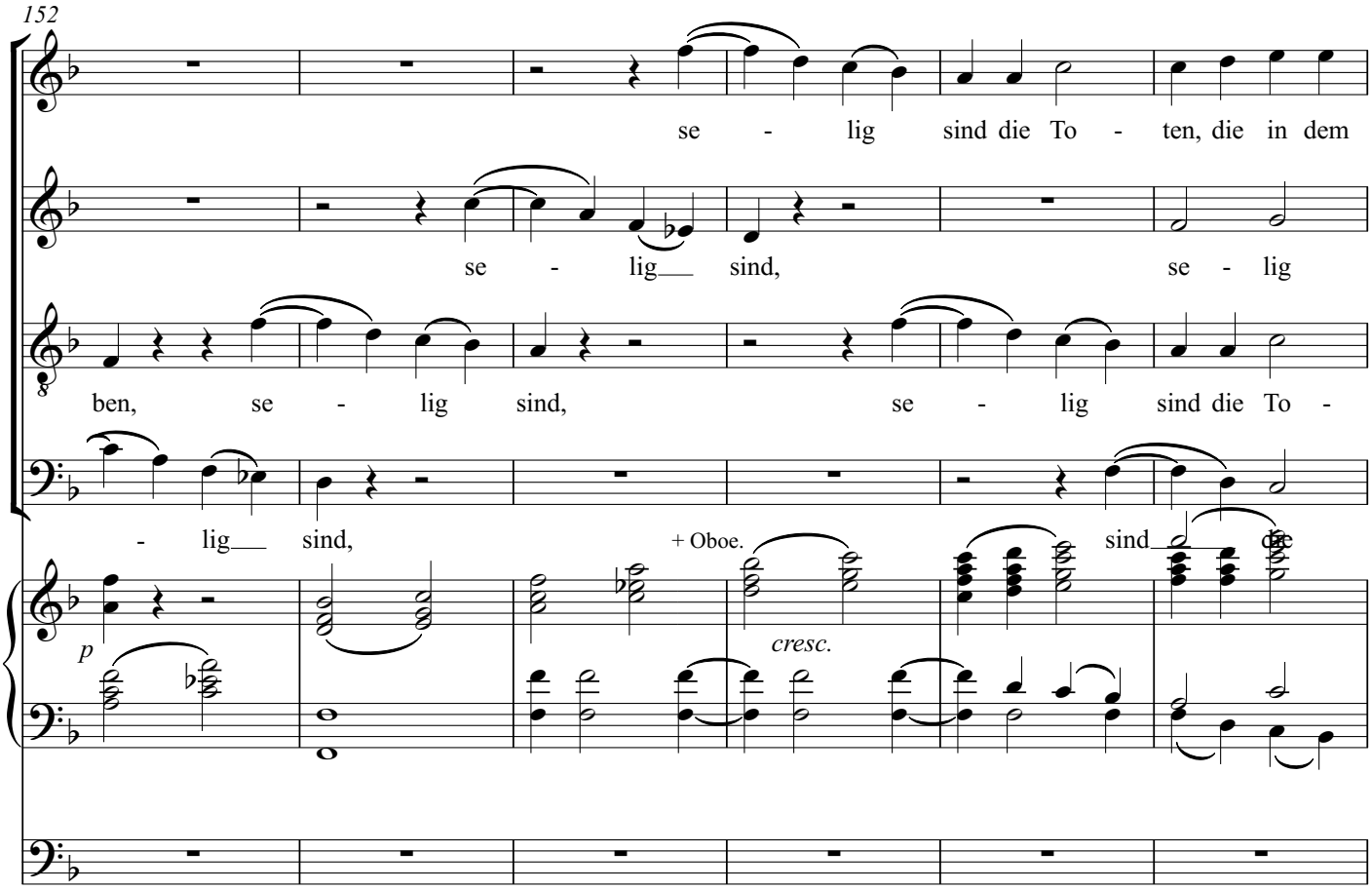
152
se - lig sind die To - ten, die in dem
se - lig sind, se - lig
ben, se - lig sind, se - lig sind die To -
- lig sind,
+ Oboe.
sind
p
cresc.

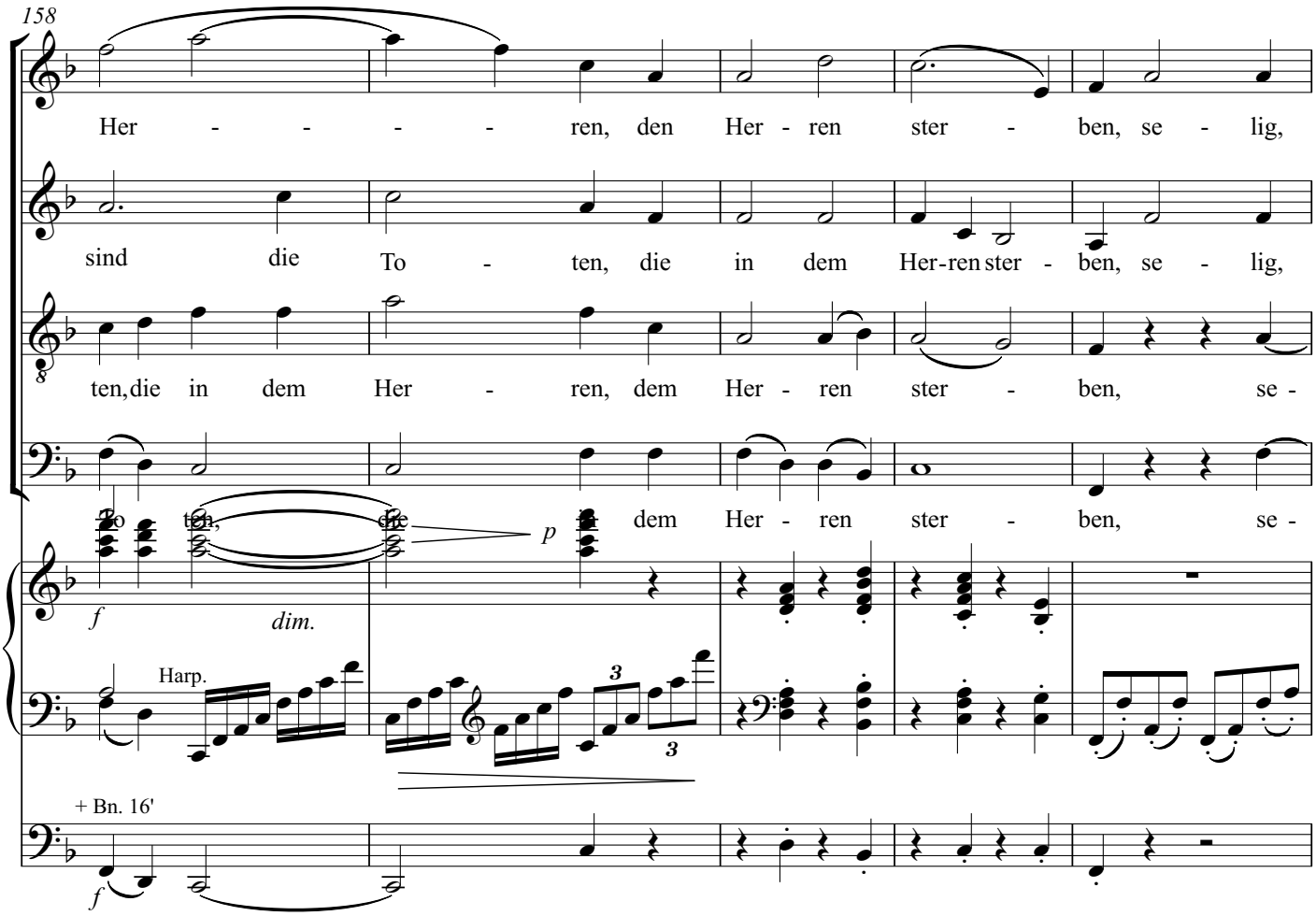
158
Her - - - - ren, den Her - ren ster - ben, se - lig,
sind die To - ten, die in dem Her-ren ster - ben, se - lig,
ten, die in dem Her - ren, dem Her - ren ster - ben, se -
To - ten, die dem Her - ren ster - ben, se -
f
dim.
p
Harp.
+ Bn. 16'
f

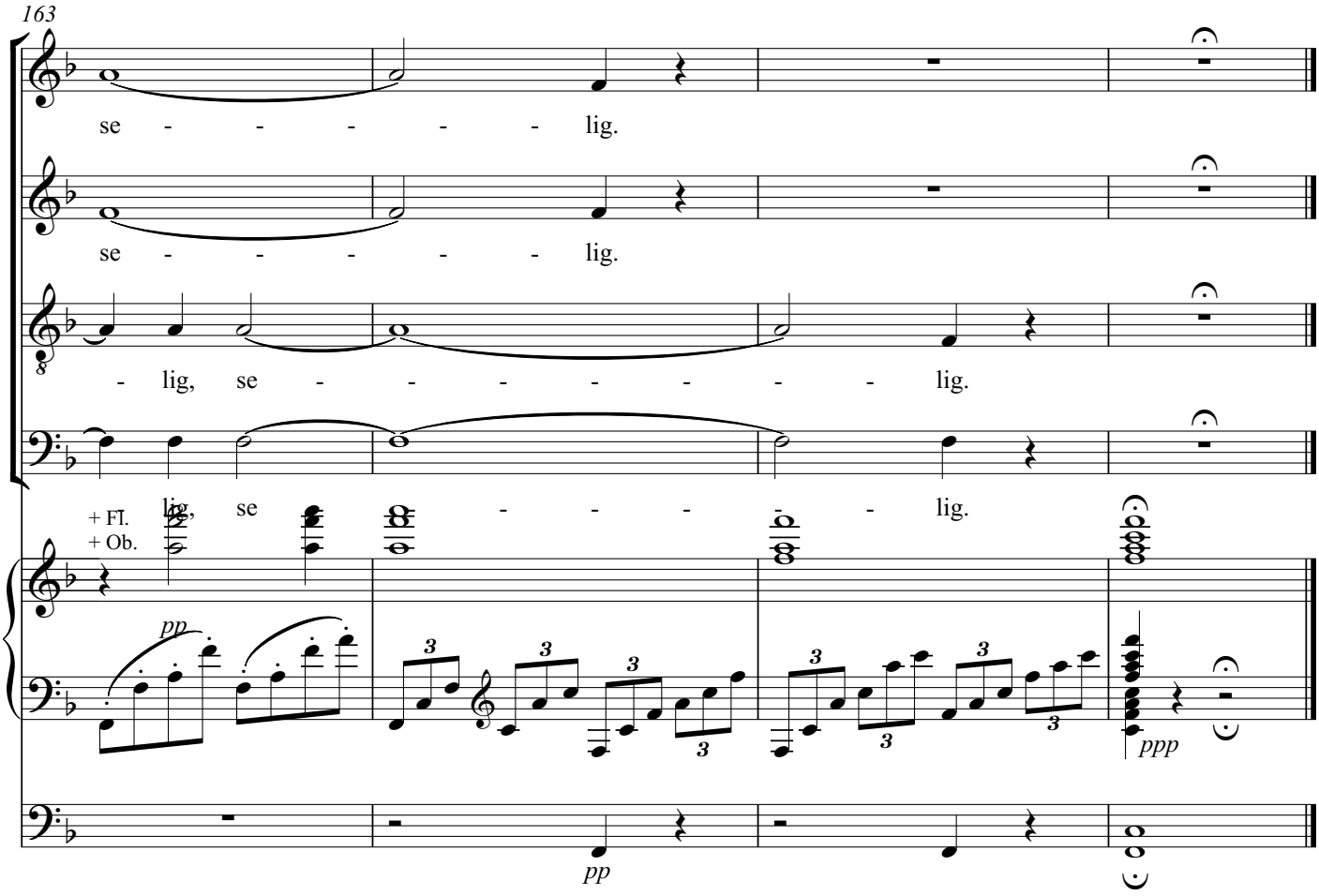
163
se - - - - - - lig.
se - - - - - - lig.
- lig, se - - - - - - - lig.
lig, se - - - - - lig.
+ Fl.
+ Ob.
pp
3
3
3
3
3
3
3
ppp
pp

# Fest- und Gedenksprüche

## 1 - Unsere Väter hofften auf dich

Johannes Brahms

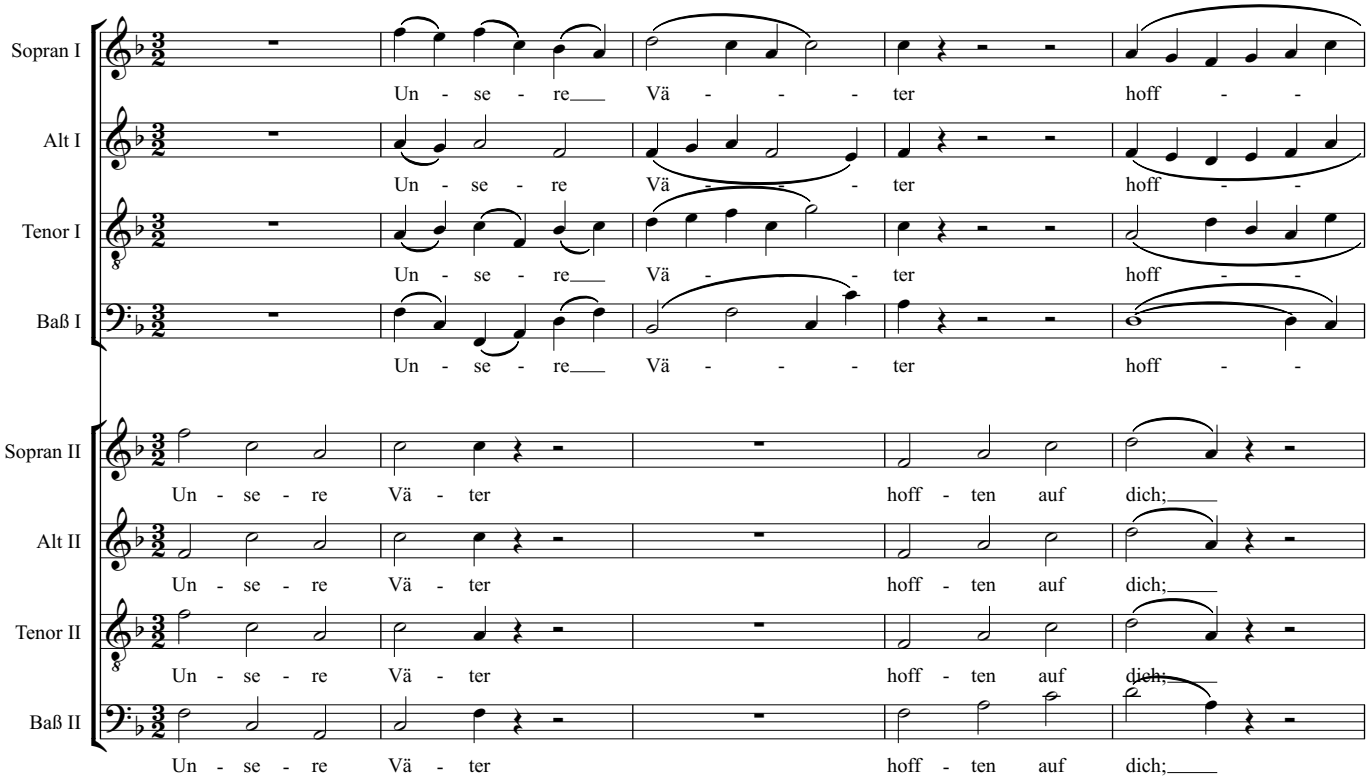


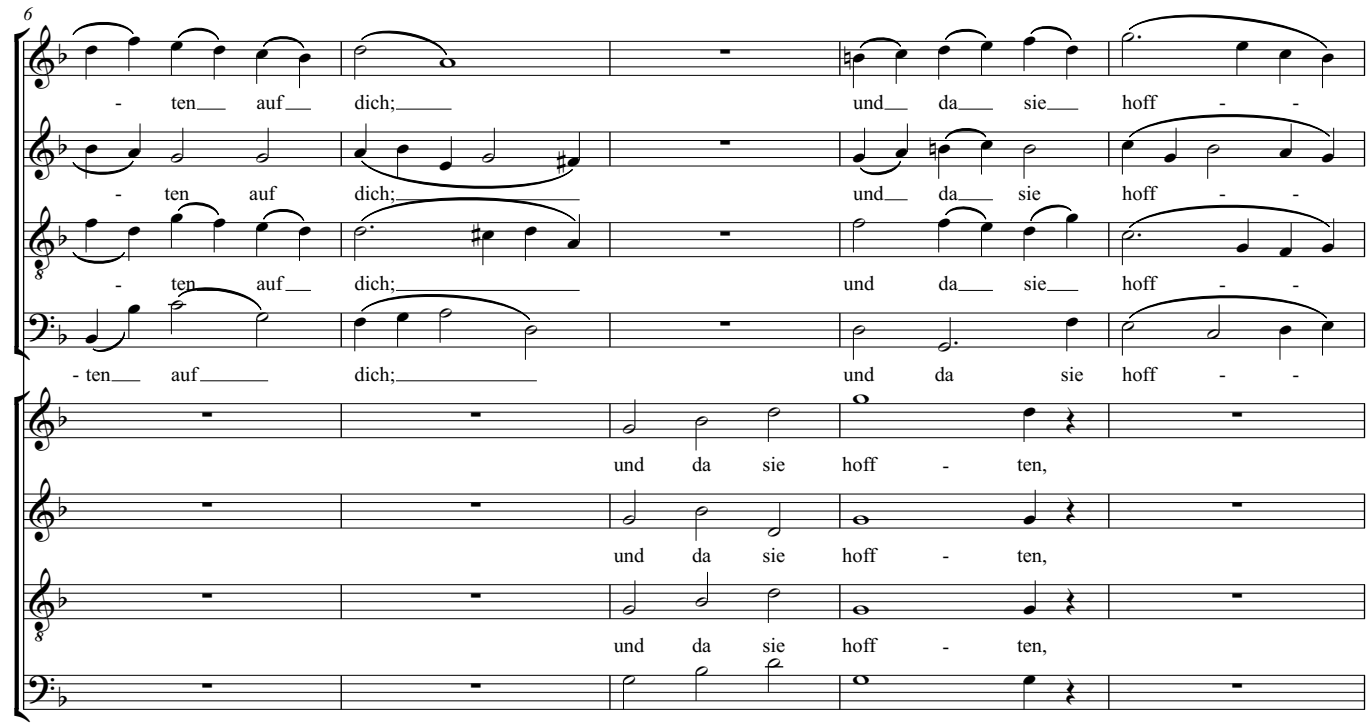

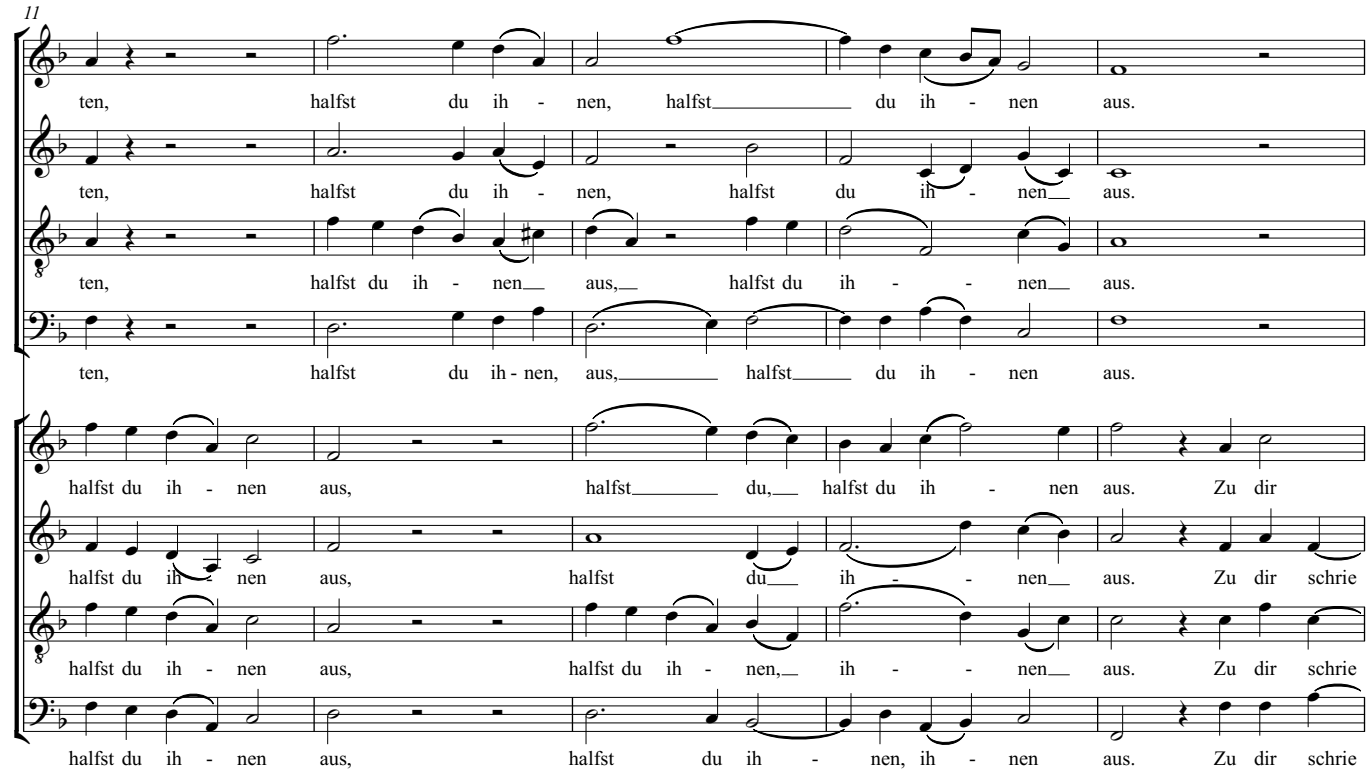
11
ten, halfst du ih - nen, halfst du ih - nen aus.
ten, halfst du ih - nen, halfst du ih - nen aus.
ten, halfst du ih - nen aus, halfst du ih - - nen aus.
ten, halfst du ih - nen, aus, halfst du ih - nen aus.
halfst du ih - nen aus, halfst du, halfst du ih - nen aus. Zu dir
halfst du ih - nen aus, halfst du ih - - nen aus. Zu dir schrie
halfst du ih - nen aus, halfst du ih - nen, ih - - nen aus. Zu dir schrie
halfst du ih - nen aus, halfst du ih - nen, ih - nen aus. Zu dir schrie

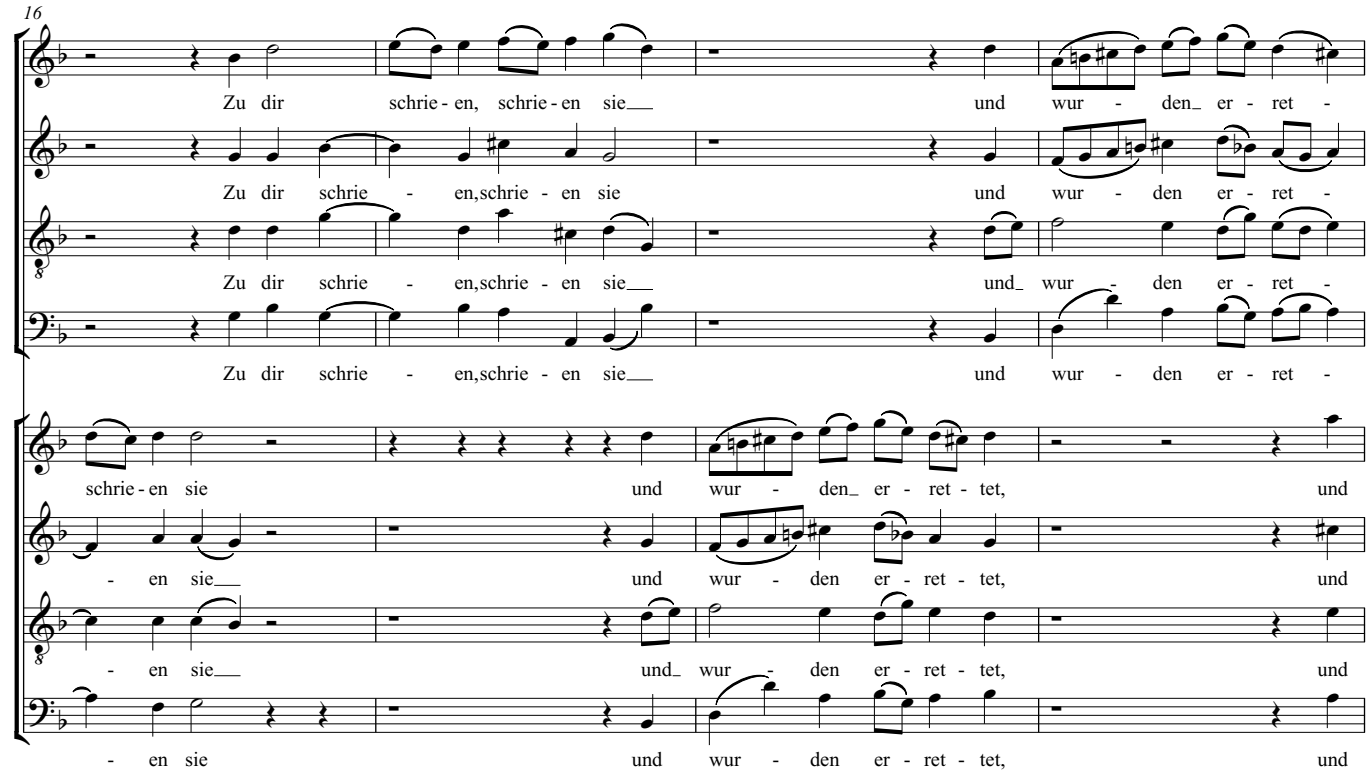
16
Zu dir schrie - en, schrie - en sie und wur - den er - ret -
Zu dir schrie - en, schrie - en sie und wur - den er - ret -
Zu dir schrie - en, schrie - en sie und wur - den er - ret -
Zu dir schrie - en, schrie - en sie und wur - den er - ret -
schrie - en sie und wur - den er - ret - tet, und
- en sie und wur - den er - ret - tet, und
- en sie und wur - den er - ret - tet, und
- en sie und wur - den er - ret - tet, und

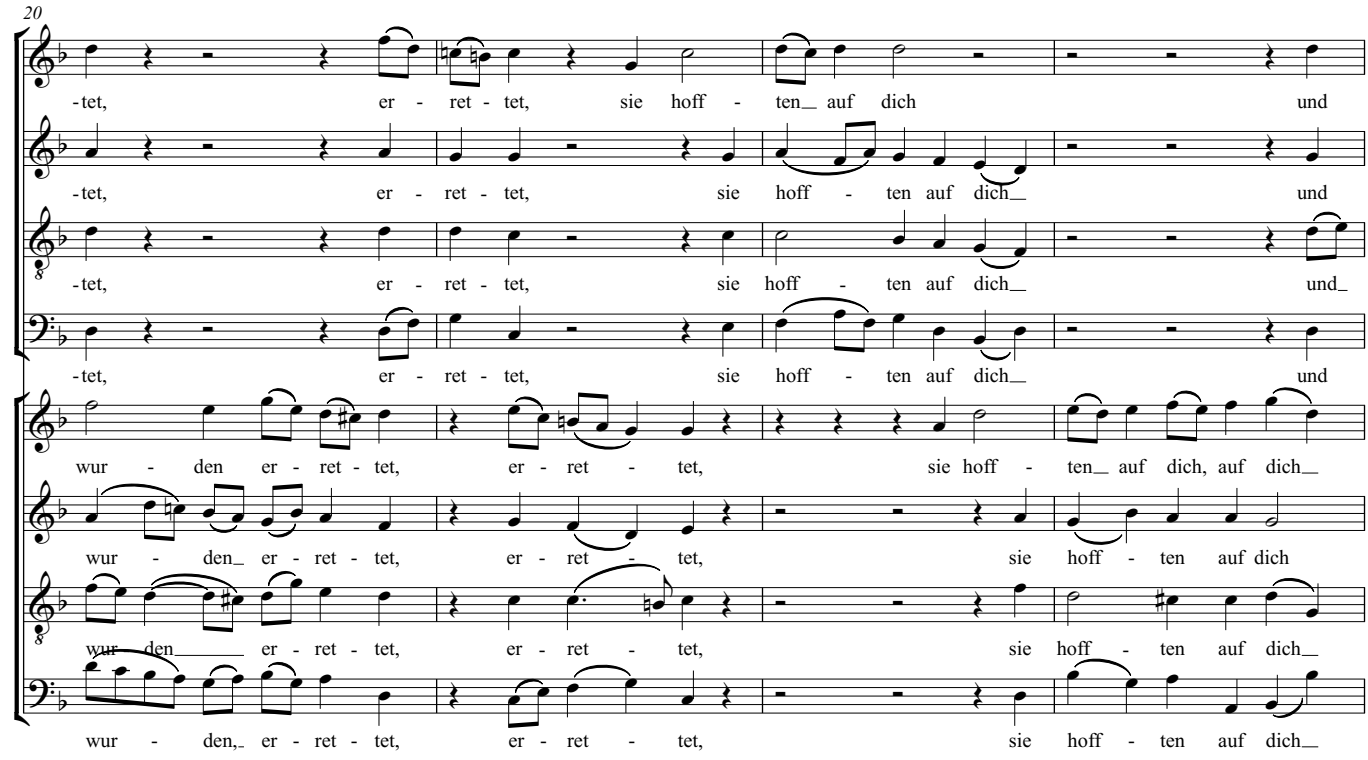
20
-tet, er - ret - tet, sie hoff - ten auf dich und
-tet, er - ret - tet, sie hoff - ten auf dich und
-tet, er - ret - tet, sie hoff - ten auf dich und
-tet, er - ret - tet, sie hoff - ten auf dich und
wur - den er - ret - tet, er - ret - tet, sie hoff - ten auf dich, auf dich
wur - den er - ret - tet, er - ret - tet, sie hoff - ten auf dich
wur den er - ret - tet, er - ret - tet, sie hoff - ten auf dich
wur - den, er - ret - tet, er - ret - tet, sie hoff - ten auf dich

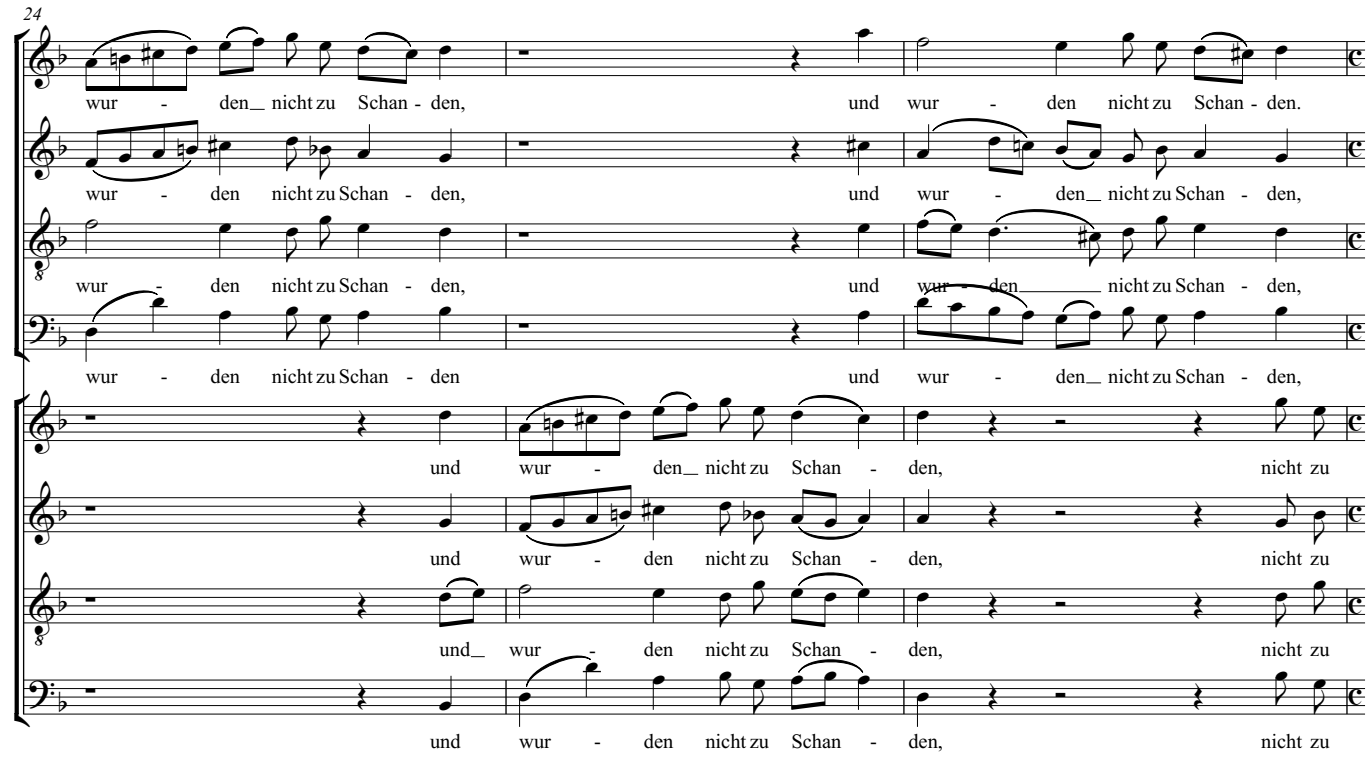
24
wur - den nicht zu Schan - den, und wur - den nicht zu Schan - den.
wur - den nicht zu Schan - den, und wur - den nicht zu Schan - den,
wur - den nicht zu Schan - den, und wur - den nicht zu Schan - den,
wur - den nicht zu Schan - den und wur - den nicht zu Schan - den,
und wur - den nicht zu Schan - den, nicht zu
und wur - den nicht zu Schan - den, nicht zu
und wur - den nicht zu Schan - den, nicht zu
und wur - den nicht zu Schan - den, nicht zu

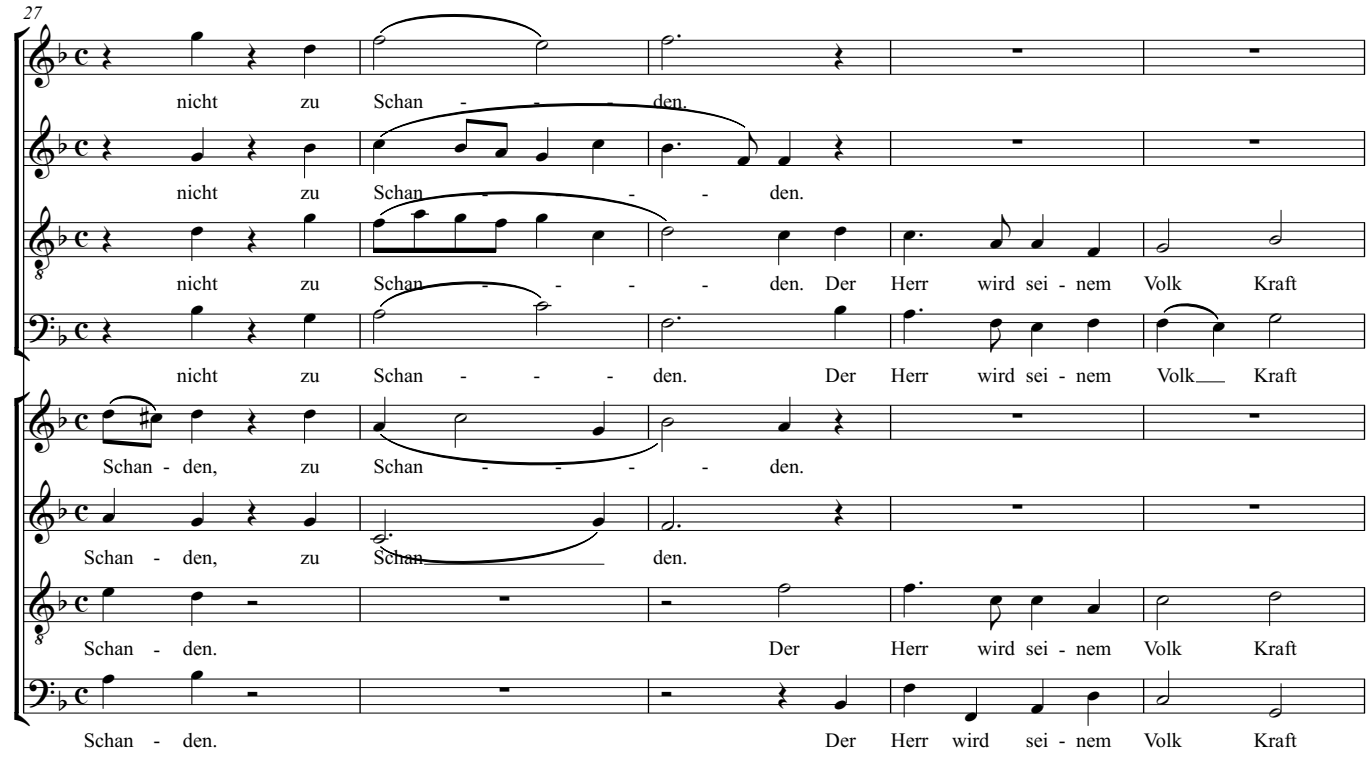
27
nicht zu Schan - - - - den.
nicht zu Schan - - - - den.
nicht zu Schan - - - - den. Der Herr wird sei - nem Volk Kraft
nicht zu Schan - - - - den. Der Herr wird sei - nem Volk Kraft
Schan - den, zu Schan - - - - den.
Schan - den, zu Schan - den.
Schan - den. Der Herr wird sei - nem Volk Kraft
Schan - den. Der Herr wird sei - nem Volk Kraft

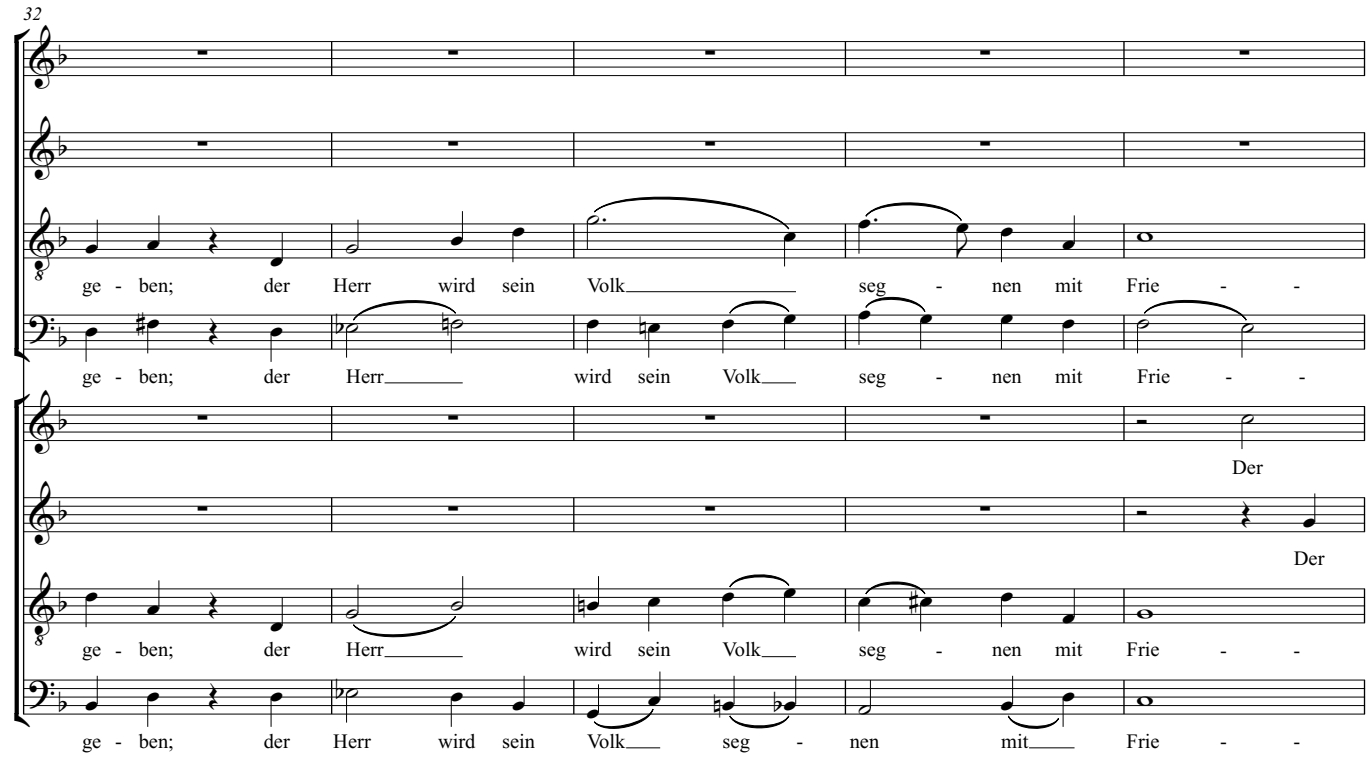
32
ge - ben; der Herr wird sein Volk seg - nen mit Frie - -
ge - ben; der Herr wird sein Volk seg - nen mit Frie - -
Der
Der
ge - ben; der Herr wird sein Volk seg - nen mit Frie - -
ge - ben; der Herr wird sein Volk seg - nen mit Frie - -

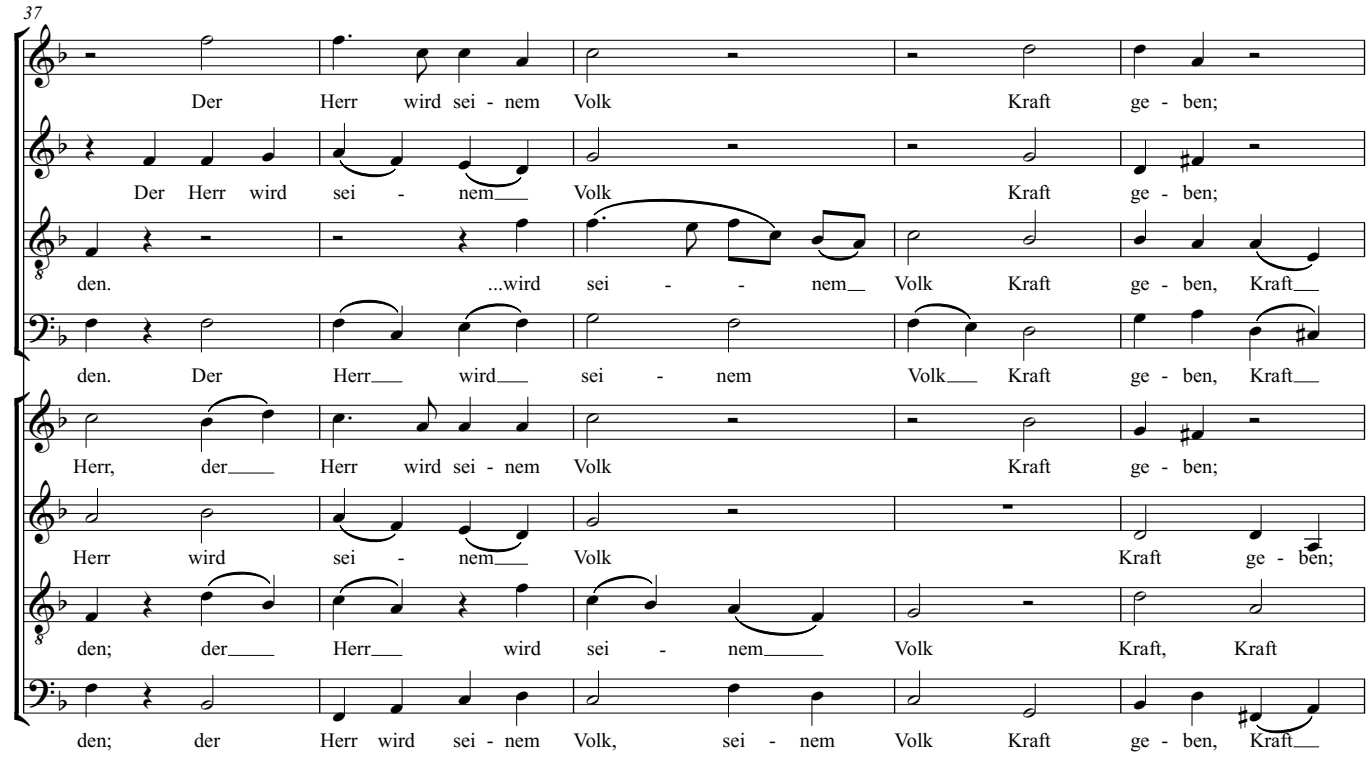
37
Der Herr wird sei - nem Volk Kraft ge - ben;
Der Herr wird sei - nem Volk Kraft ge - ben;
den. ...wird sei - - nem Volk Kraft ge - ben, Kraft
den. Der Herr wird sei - nem Volk Kraft ge - ben, Kraft
Herr, der Herr wird sei - nem Volk Kraft ge - ben;
Herr wird sei - nem Volk Kraft ge - ben;
den; der Herr wird sei - nem Volk Kraft, Kraft
den; der Herr wird sei - nem Volk, sei - nem Volk Kraft ge - ben, Kraft

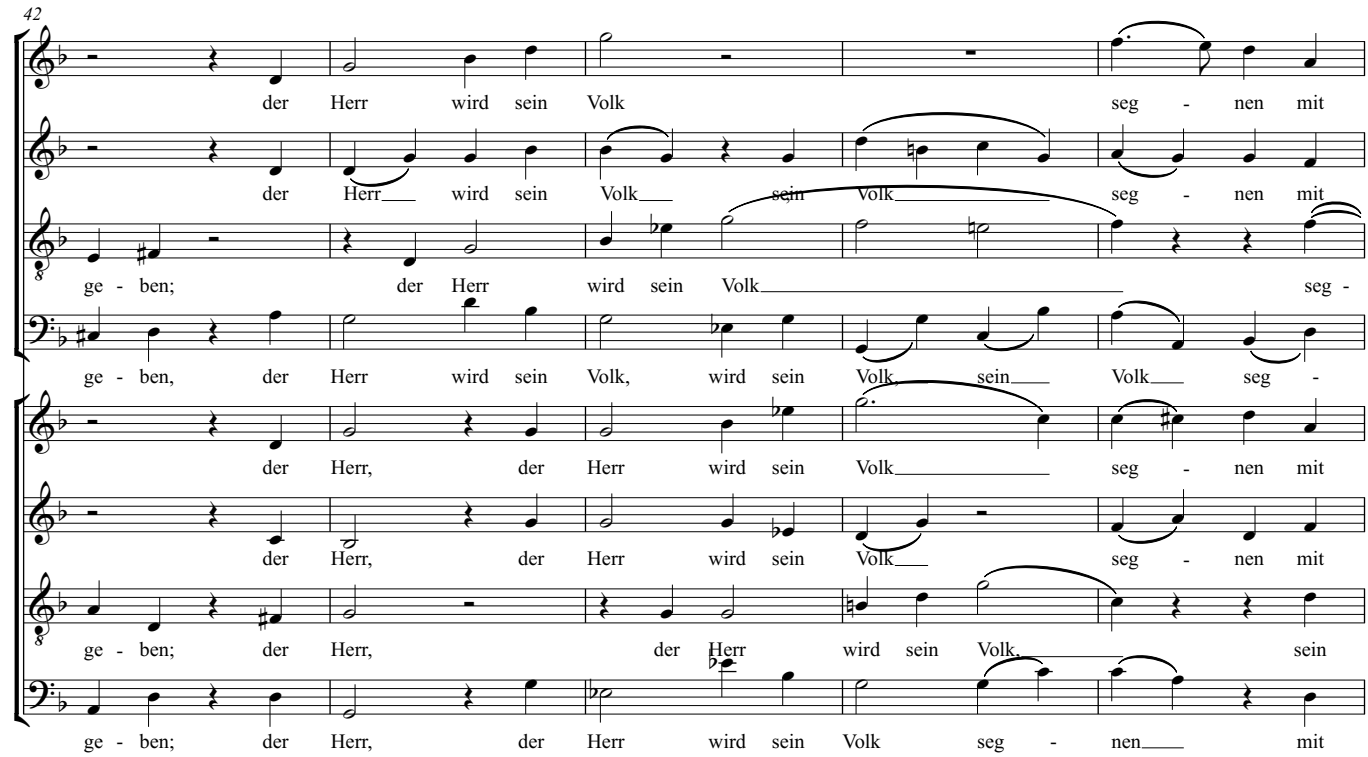
42
der Herr wird sein Volk seg - nen mit
der Herr wird sein Volk sein Volk seg - nen mit
ge - ben; der Herr wird sein Volk seg -
ge - ben, der Herr wird sein Volk, wird sein Volk, sein Volk seg -
der Herr, der Herr wird sein Volk seg - nen mit
der Herr, der Herr wird sein Volk seg - nen mit
ge - ben; der Herr, der Herr wird sein Volk, sein
ge - ben; der Herr, der Herr wird sein Volk seg - nen mit

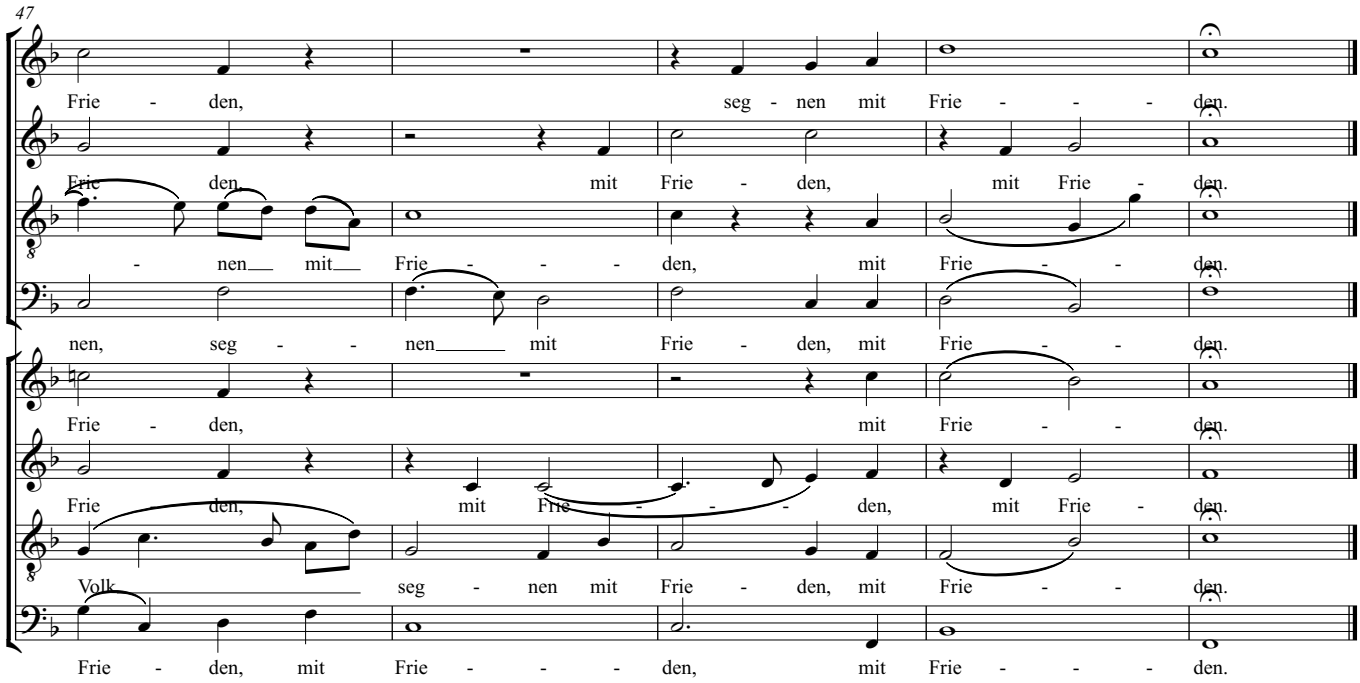
47
Frie - den, seg - nen mit Frie - - - den.
Frie - den, mit Frie - den, mit Frie - den.
- nen mit Frie - - - den, mit Frie - - den.
nen, seg - - nen mit Frie - den, mit Frie - - den.
Frie - den, mit Frie - - den.
Frie - den, mit Frie - - - den, mit Frie - den.
Volk seg - nen mit Frie - den, mit Frie - - den.
Frie - den, mit Frie - - - den, mit Frie - - - den.

# Fest- und Gedenksprüche

## 2 - Wenn ein starker Gewappneter

Johannes Brahms

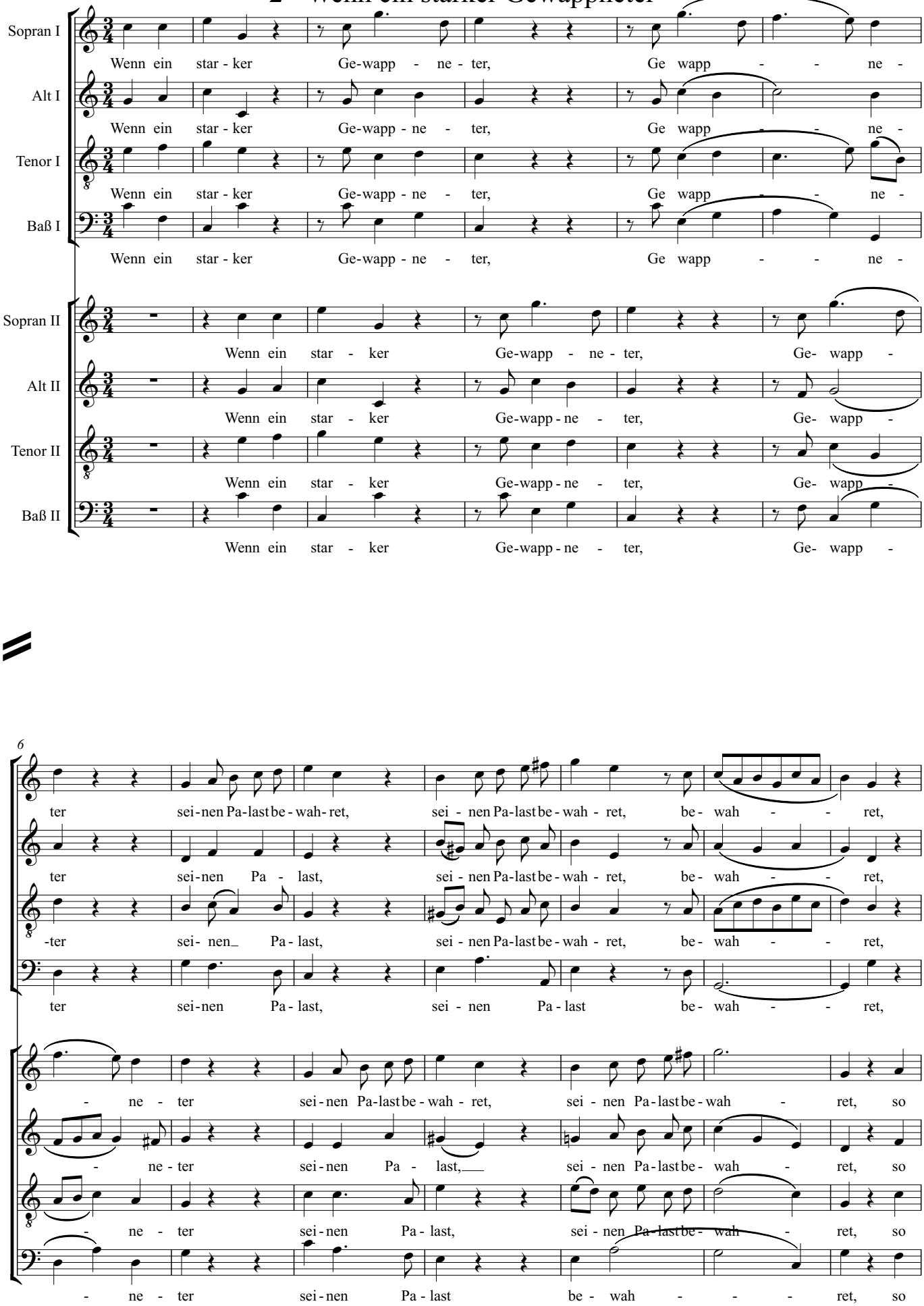

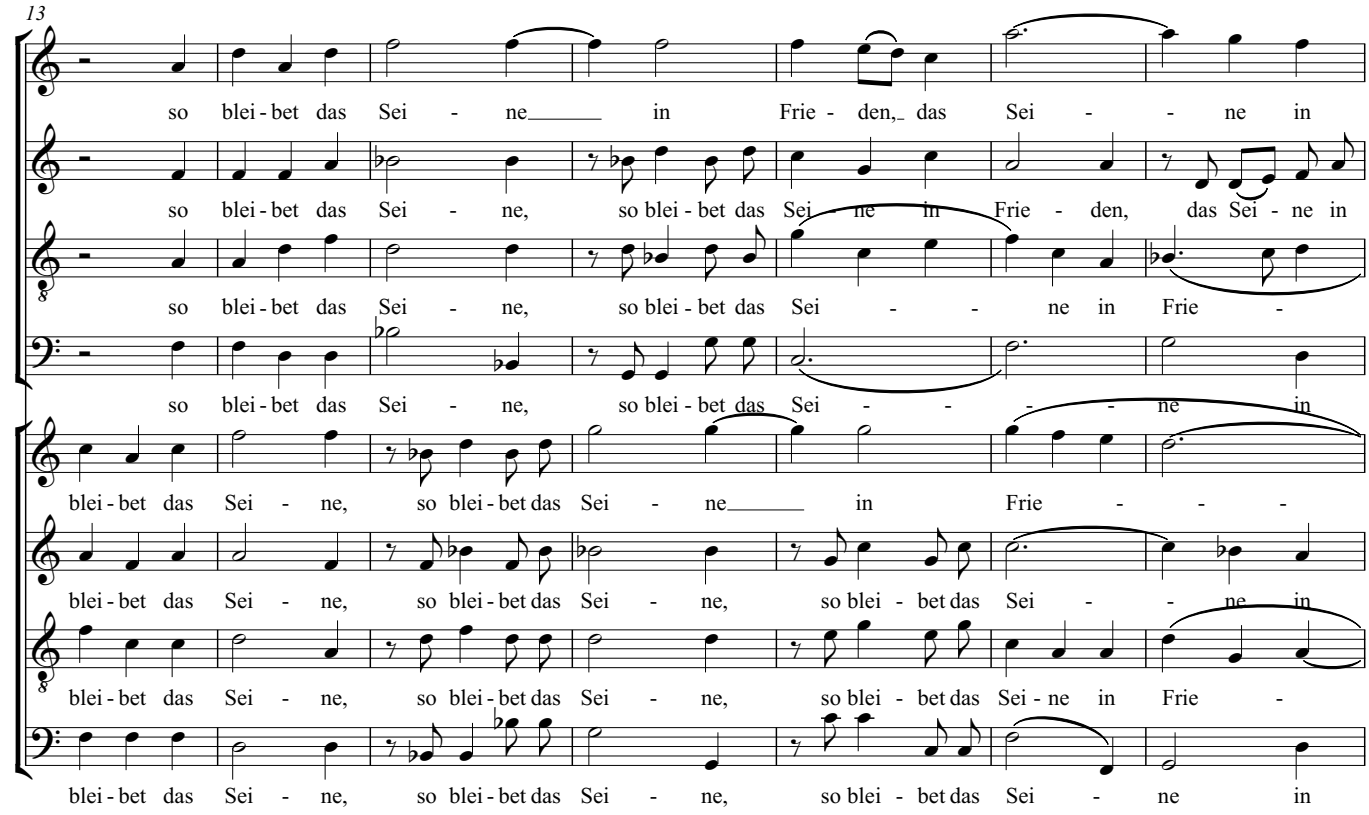
13
so blei - bet das Sei - ne in Frie - den, das Sei - - ne in
so blei - bet das Sei - ne, so blei - bet das Sei - ne in Frie - den, das Sei - ne in
so blei - bet das Sei - ne, so blei - bet das Sei - - ne in Frie -
so blei - bet das Sei - ne, so blei - bet das Sei - - - ne in
blei - bet das Sei - ne, so blei - bet das Sei - ne in Frie - - -
blei - bet das Sei - ne, so blei - bet das Sei - ne, so blei - bet das Sei - ne in
blei - bet das Sei - ne, so blei - bet das Sei - ne, so blei - bet das Sei - ne in Frie -
blei - bet das Sei - ne, so blei - bet das Sei - ne, so blei - bet das Sei - ne in

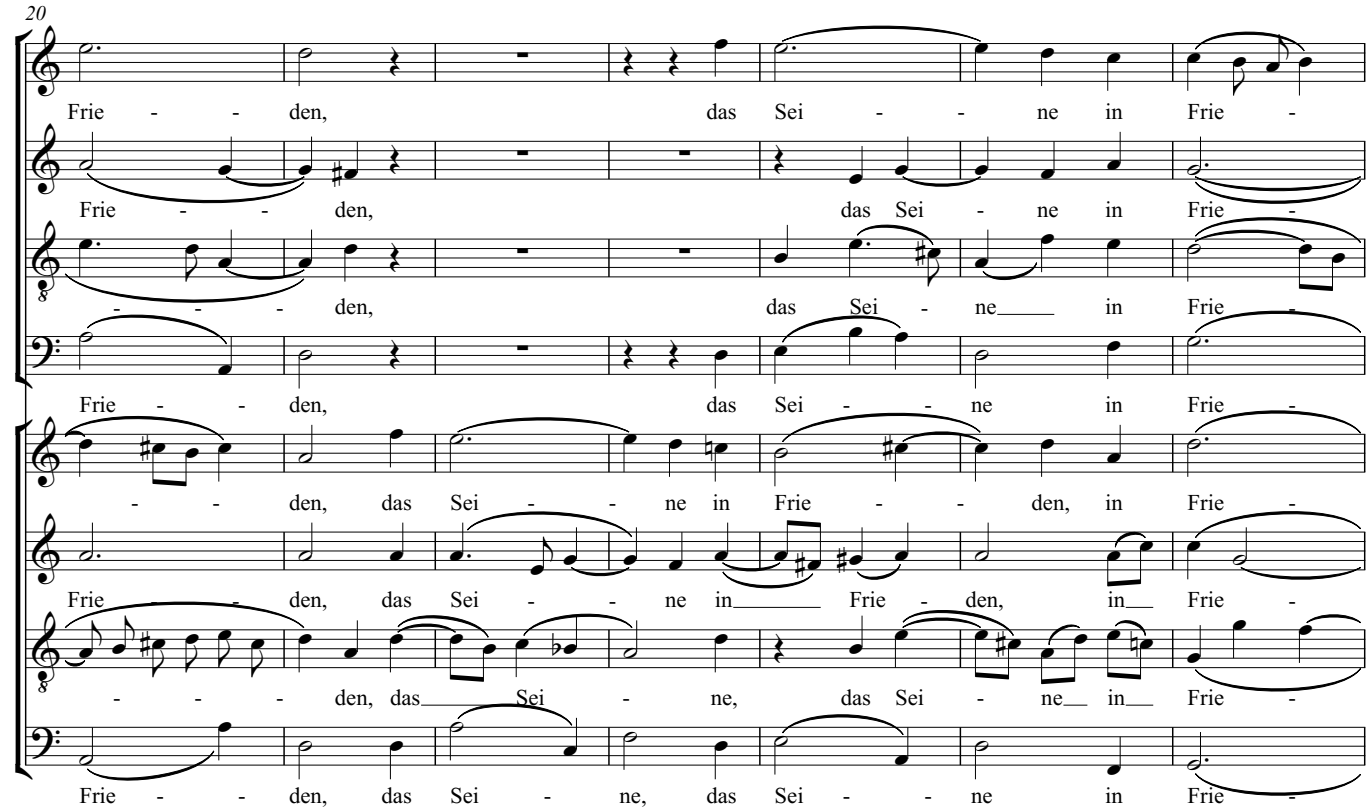
20
Frie - - den, das Sei - - ne in Frie -
Frie - - den, das Sei - ne in Frie -
- - - den, das Sei - ne in Frie -
Frie - - den, das Sei - - ne in Frie -
- - den, das Sei - - ne in Frie - den, in Frie -
Frie - den, das Sei - - ne in Frie - den, in Frie -
- - - den, das Sei - ne, das Sei - ne in Frie -
Frie - - den, das Sei - ne, das Sei - - ne in Frie -

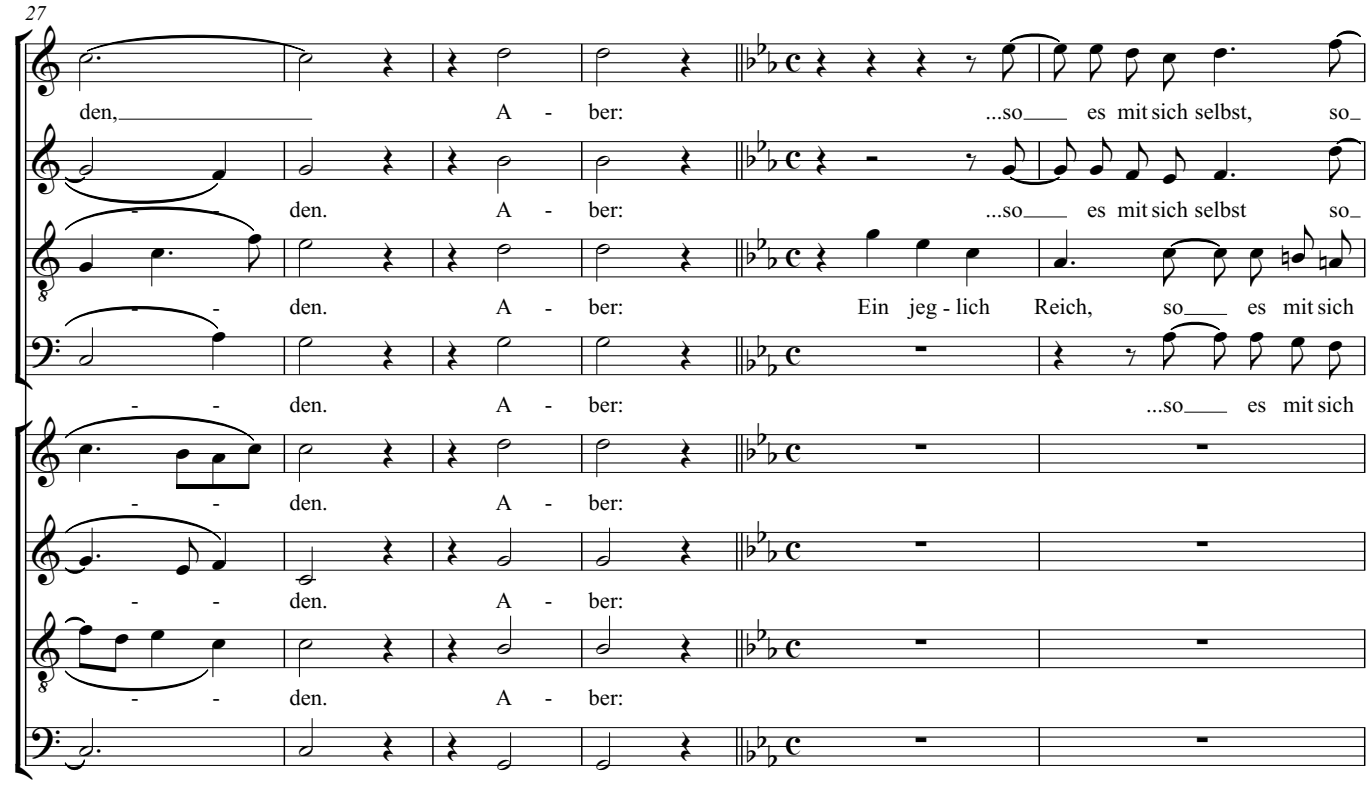
27
den, A - ber: ...so es mit sich selbst, so
den. A - ber: ...so es mit sich selbst so
den. A - ber: Ein jeg - lich Reich, so es mit sich
den. A - ber: ...so es mit sich
den. A - ber:
den. A - ber:
den. A - ber:
den. A - ber:

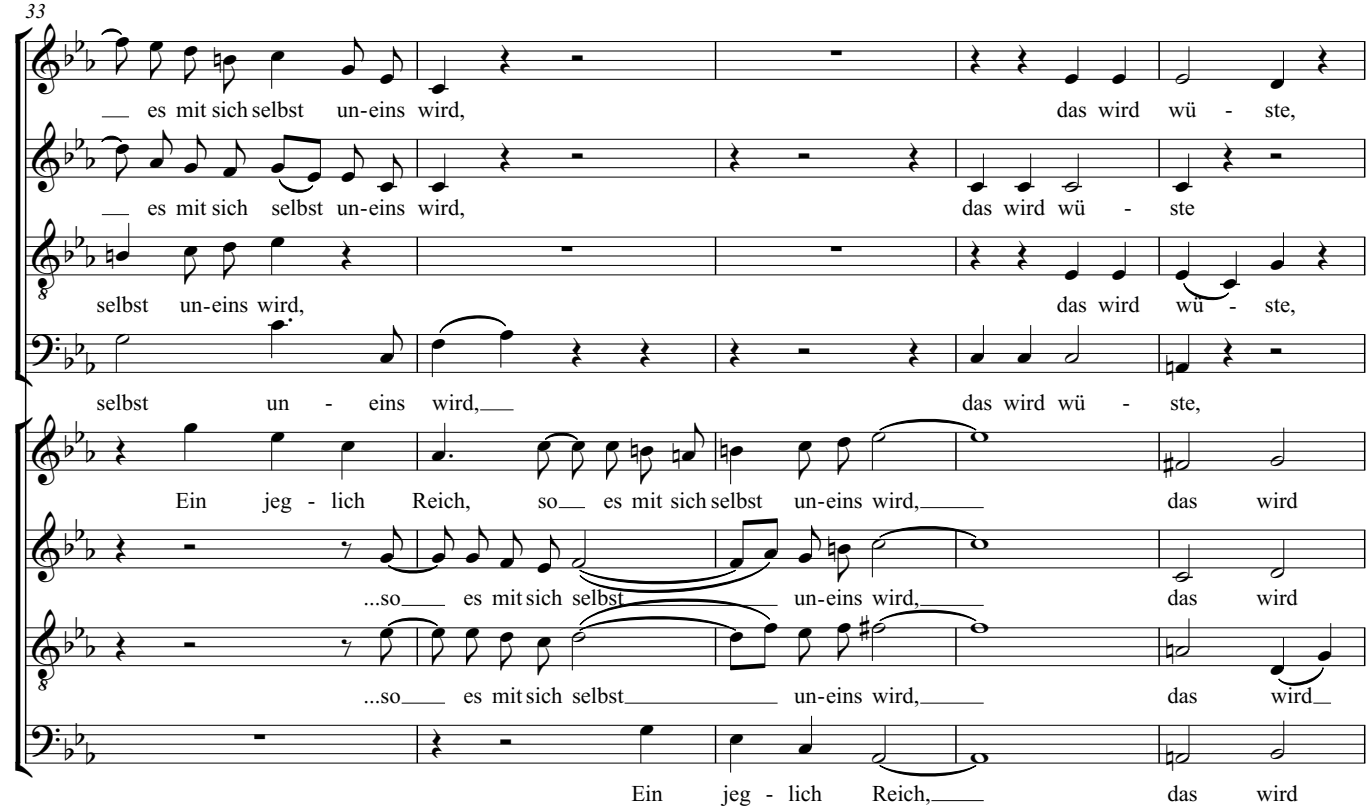
33
es mit sich selbst un-eins wird, das wird wü - ste,
es mit sich selbst un-eins wird, das wird wü - ste
selbst un-eins wird, das wird wü - ste,
selbst un - eins wird, das wird wü - ste,
Ein jeg - lich Reich, so es mit sich selbst un-eins wird, das wird
...so es mit sich selbst un-eins wird, das wird
...so es mit sich selbst un-eins wird, das wird
Ein jeg - lich Reich, das wird

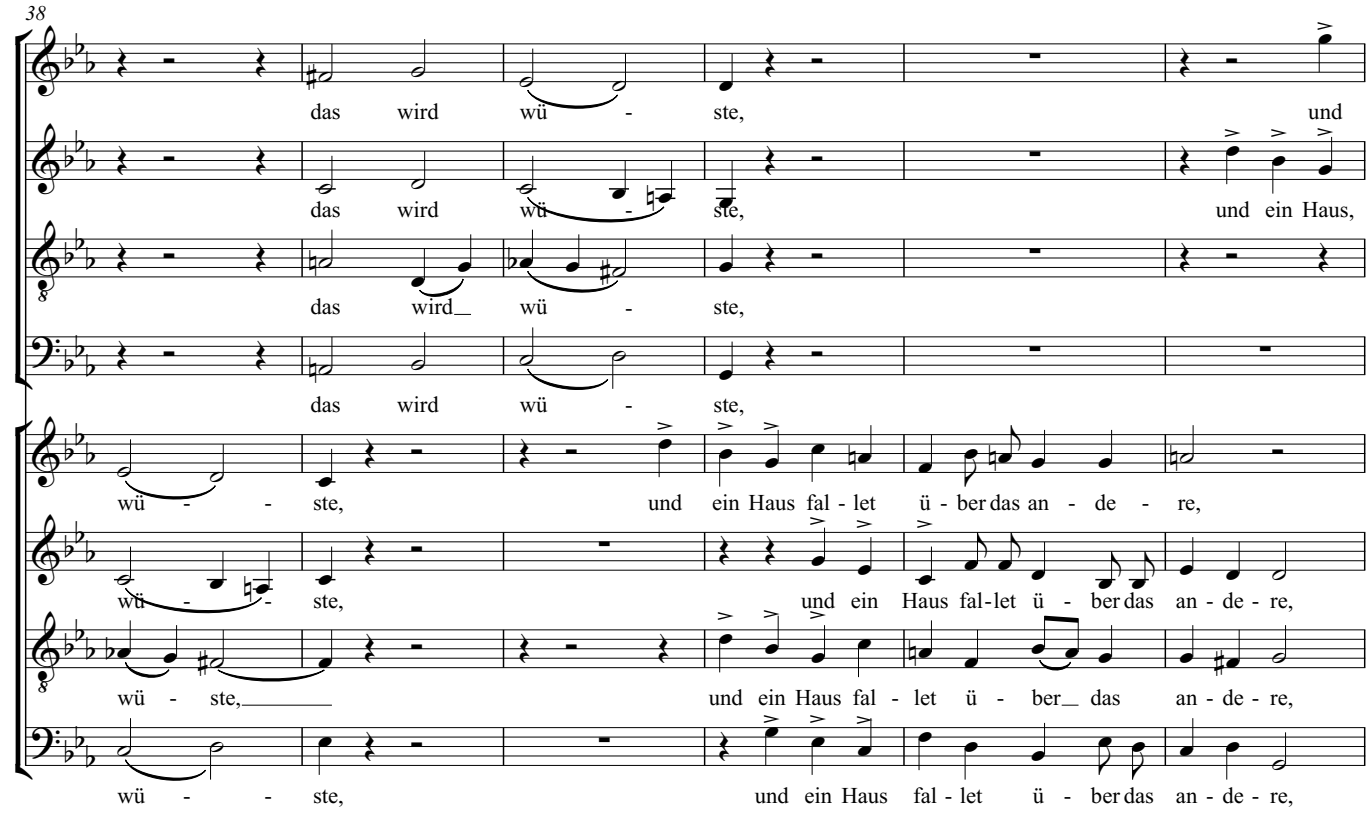
38
das wird wü - ste, und
das wird wü - ste, und ein Haus,
das wird wü - ste,
das wird wü - ste,
wü - - ste, und ein Haus fal - let ü - ber das an - de - re,
wü - - ste, und ein Haus fal-let ü - ber das an - de - re,
wü - ste, und ein Haus fal - let ü - ber das an - de - re,
wü - - ste, und ein Haus fal - let ü - ber das an - de - re,

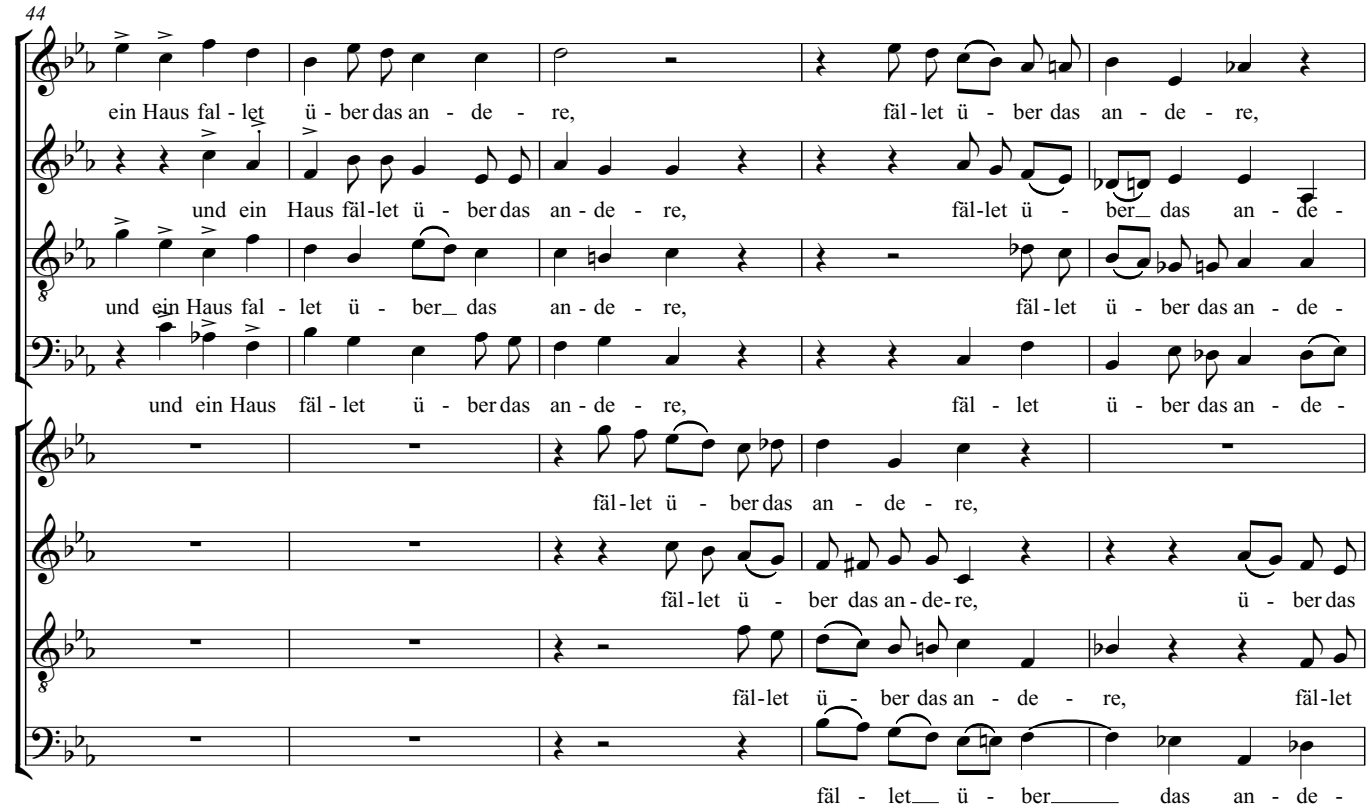
44
ein Haus fal - let ü - ber das an - de - re, fäl - let ü - ber das an - de - re,
und ein Haus fäl-let ü - ber das an - de - re, fäl-let ü - ber das an - de -
und ein Haus fal - let ü - ber das an - de - re, fäl - let ü - ber das an - de -
und ein Haus fäl - let ü - ber das an - de - re, fäl - let ü - ber das an - de -
fäl - let ü - ber das an - de - re,
fäl - let ü - ber das an - de - re, ü - ber das
fäl - let ü - ber das an - de - re, fäl - let
fäl - let ü - ber das an - de -

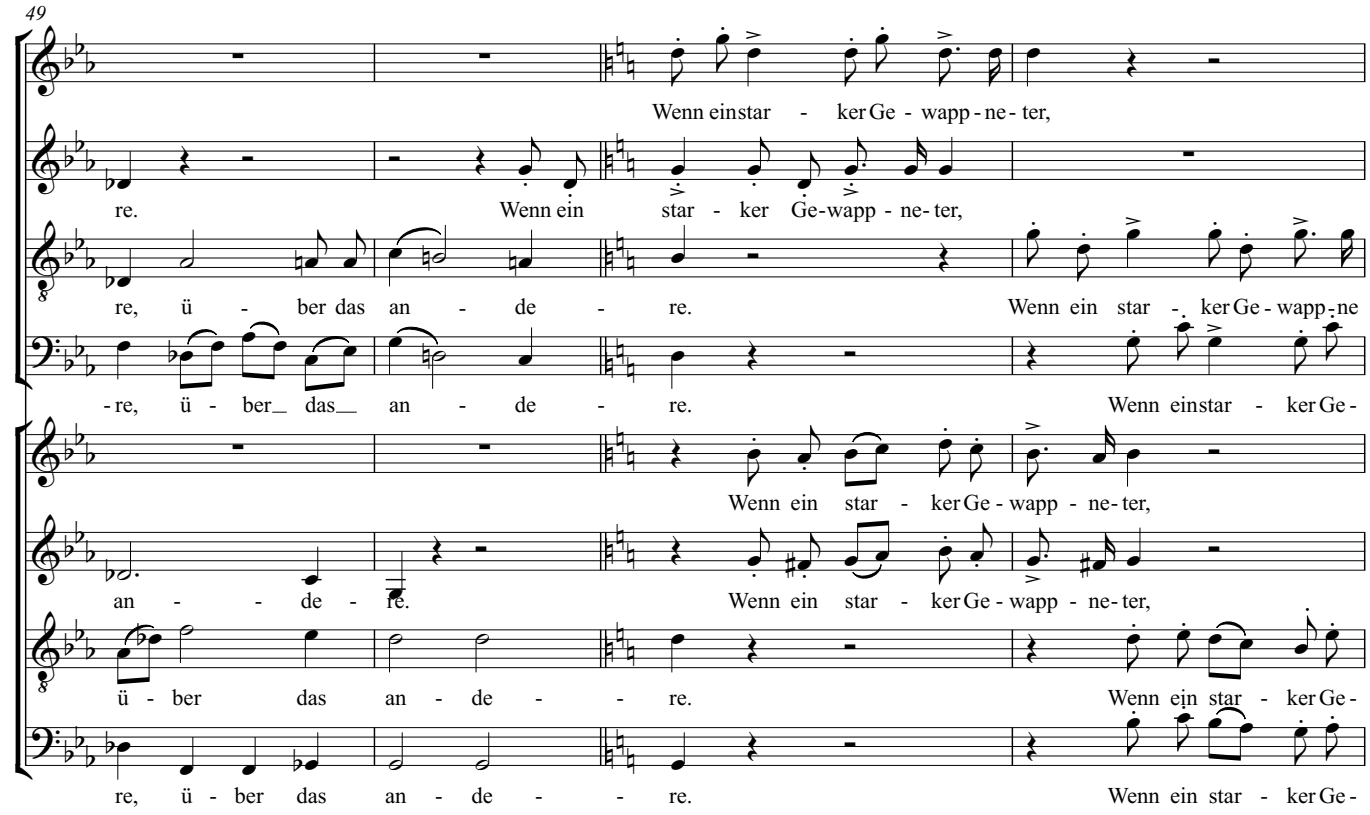
49
Wenn einstar - ker Ge - wapp - ne - ter,
re. Wenn ein star - ker Ge-wapp - ne - ter,
re, ü - ber das an - de - re. Wenn ein star - ker Ge - wapp - ne
-re, ü - ber_ das_ an - de - re. Wenn einstar - ker Ge-
Wenn ein star - ker Ge - wapp - ne - ter,
an - de - re. Wenn ein star - ker Ge - wapp - ne - ter,
ü - ber das an - de - re. Wenn ein star - ker Ge-
re, ü - ber das an - de - re. Wenn ein star - ker Ge-

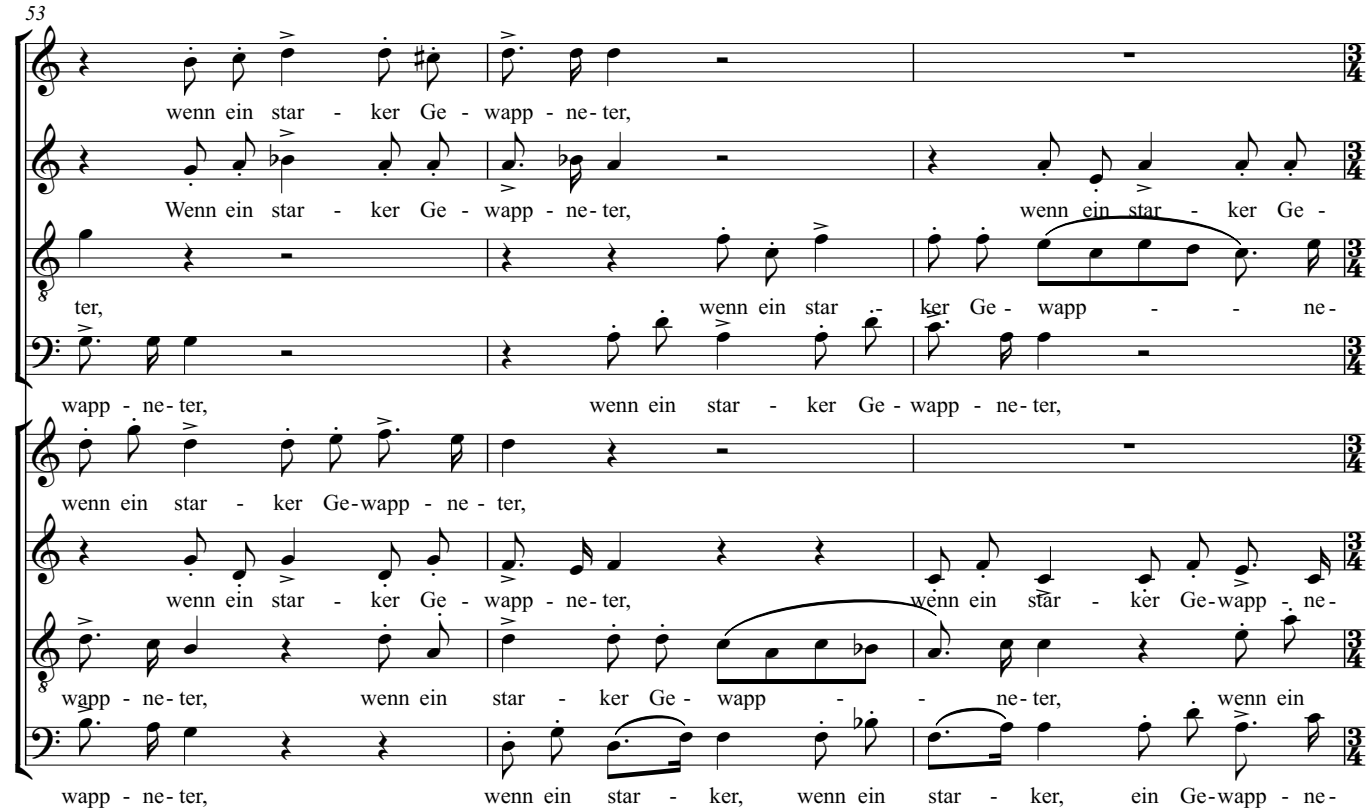
53
wenn ein star - ker Ge - wapp - ne - ter,
Wenn ein star - ker Ge - wapp - ne - ter, wenn ein star - ker Ge -
ter, wenn ein star - ker Ge - wapp - ne -
wapp - ne - ter, wenn ein star - ker Ge - wapp - ne - ter,
wenn ein star - ker Ge-wapp - ne - ter,
wenn ein star - ker Ge - wapp - ne - ter, wenn ein star - ker Ge-wapp - ne -
wapp - ne - ter, wenn ein star - ker Ge - wapp - ne - ter, wenn ein
wapp - ne - ter, wenn ein star - ker, wenn ein star - ker, ein Ge-wapp - ne -

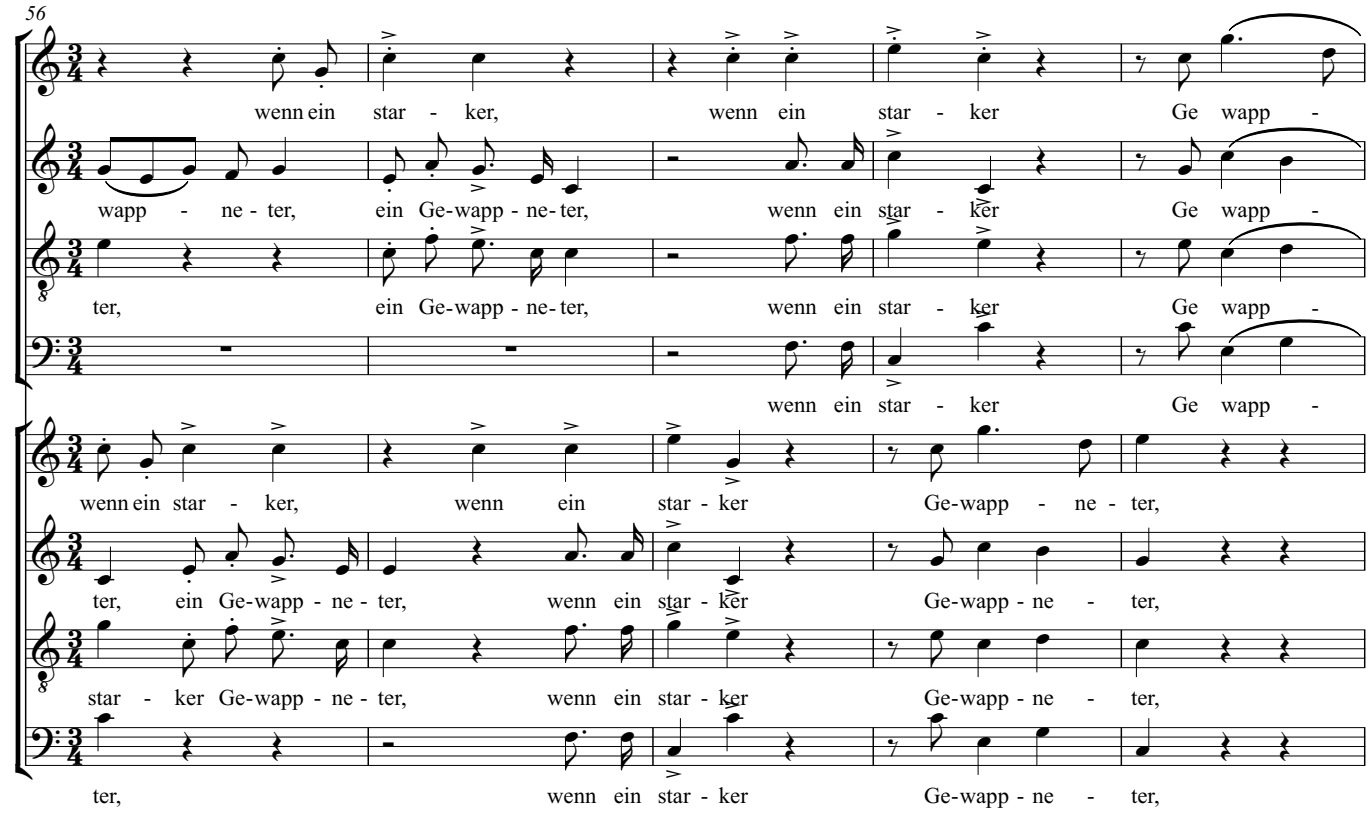
56
wenn ein star - ker, wenn ein star - ker Ge wapp -
wapp - ne - ter, ein Ge-wapp - ne-ter, wenn ein star - ker Ge wapp -
ter, ein Ge-wapp - ne-ter, wenn ein star - ker Ge wapp -
wenn ein star - ker Ge wapp -
wenn ein star - ker, wenn ein star - ker Ge-wapp - ne - ter,
ter, ein Ge-wapp - ne - ter, wenn ein star - ker Ge-wapp - ne - ter,
star - ker Ge-wapp - ne - ter, wenn ein star - ker Ge-wapp - ne - ter,
ter, wenn ein star - ker Ge-wapp - ne - ter,

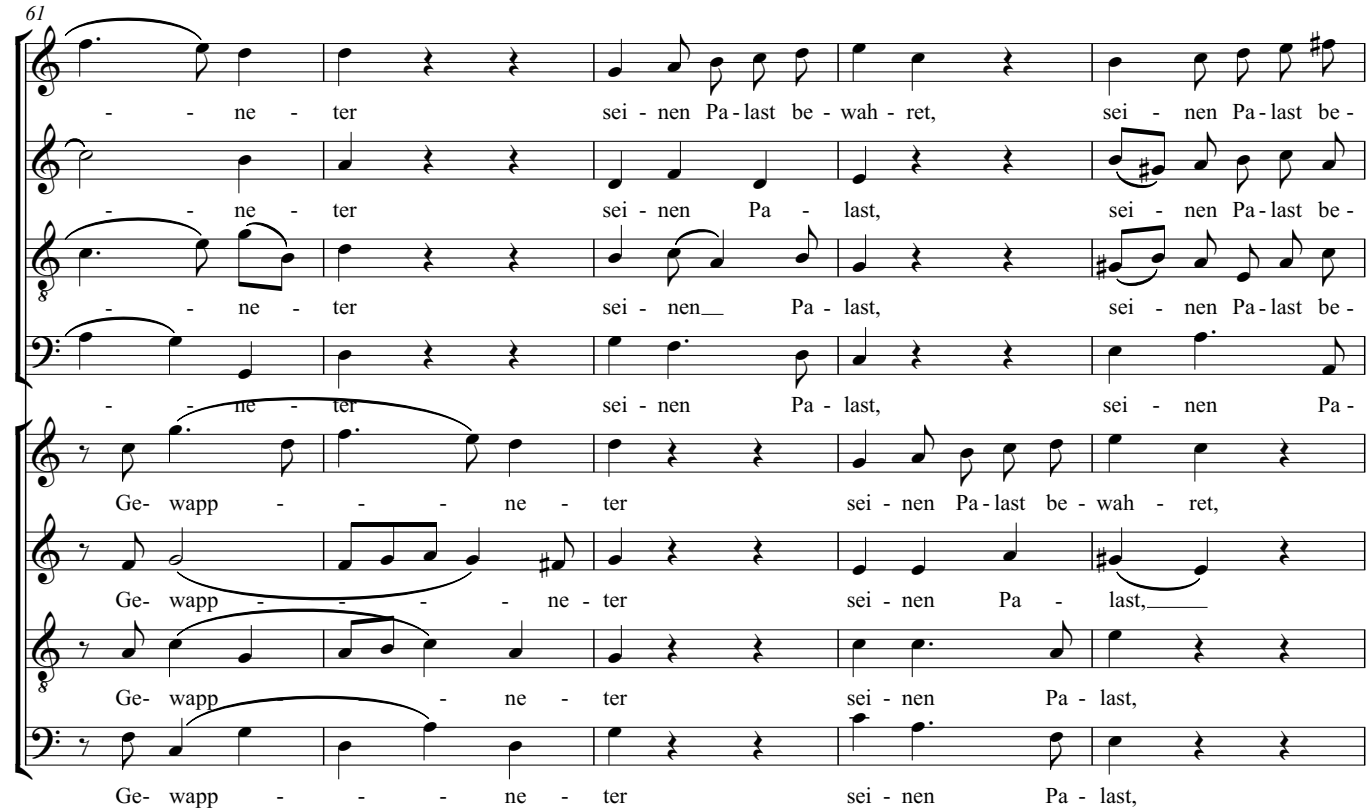
61
- - ne - ter sei - nen Pa - last be - wah - ret, sei - nen Pa - last be -
- - ne - ter sei - nen Pa - last, sei - nen Pa - last be -
- - ne - ter sei - nen__ Pa - last, sei - nen Pa - last be -
- - ne - ter sei - nen Pa - last, sei - nen Pa -
Ge- wapp - - - ne - ter sei - nen Pa - last be - wah - ret,
Ge- wapp - - - - ne - ter sei - nen Pa - last,
Ge- wapp - ne - ter sei - nen Pa - last,
Ge- wapp - - - ne - ter sei - nen Pa - last,

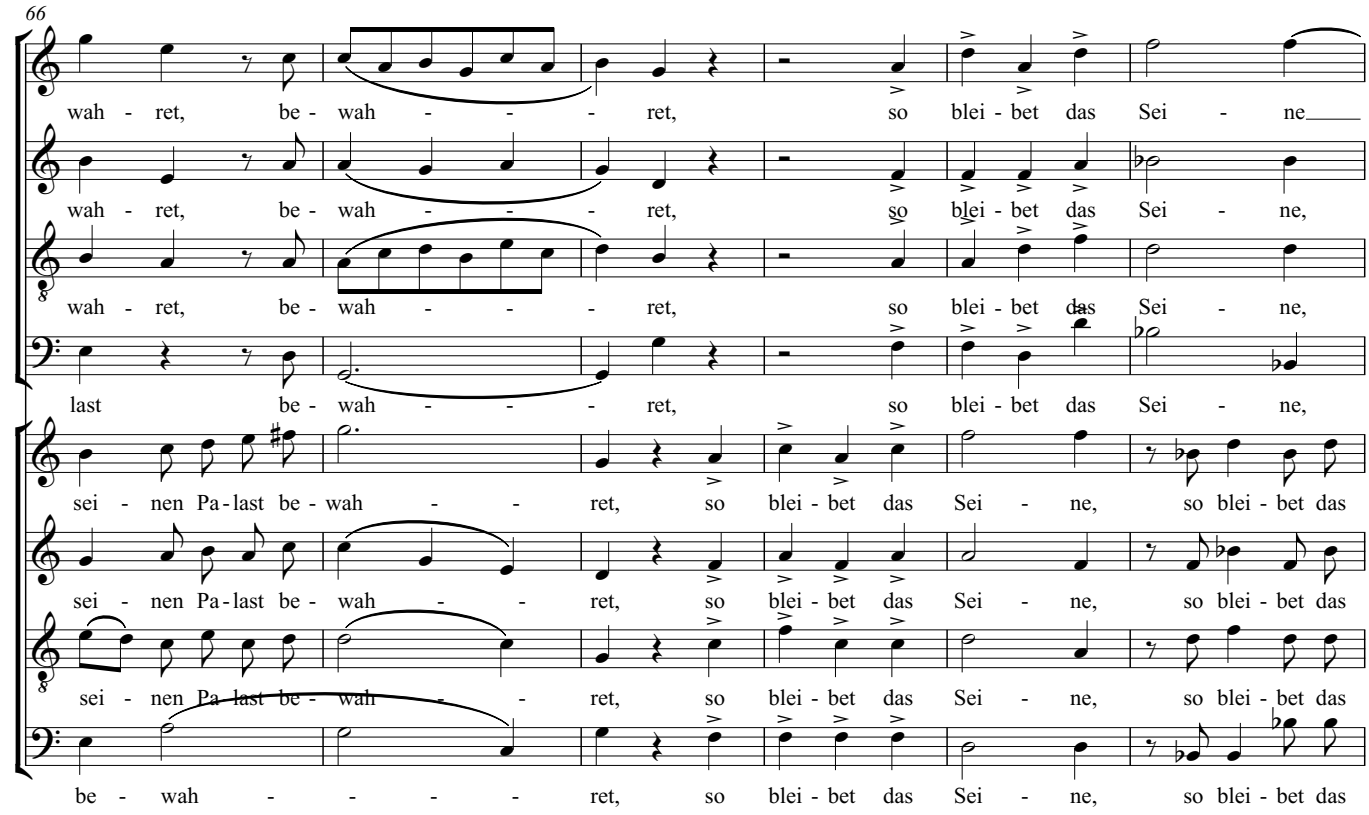
66
wah - ret, be - wah - - - ret, so blei - bet das Sei - ne
wah - ret, be - wah - - - ret, so blei - bet das Sei - ne,
wah - ret, be - wah - - - ret, so blei - bet das Sei - ne,
last be - wah - - - ret, so blei - bet das Sei - ne,
sei - nen Pa - last be - wah - - ret, so blei - bet das Sei - ne, so blei - bet das
sei - nen Pa - last be - wah - - ret, so blei - bet das Sei - ne, so blei - bet das
sei - nen Pa - last be - wah - - ret, so blei - bet das Sei - ne, so blei - bet das
be - wah - - - - ret, so blei - bet das Sei - ne, so blei - bet das

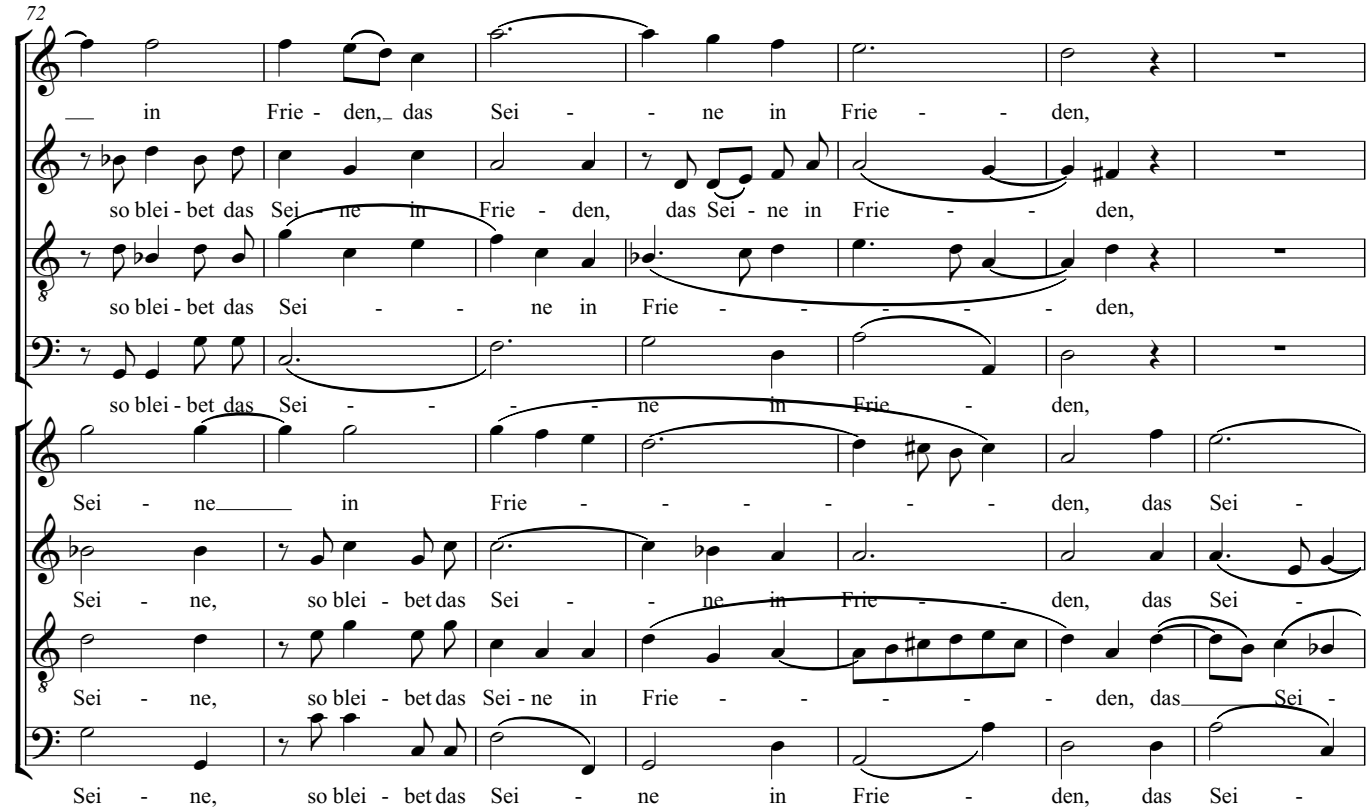
72
in Frie - den, das Sei - - ne in Frie - - den,
so blei - bet das Sei - ne in Frie - den, das Sei - ne in Frie - - den,
so blei - bet das Sei - - ne in Frie - - - - - den,
so blei - bet das Sei - - - ne in Frie - den,
Sei - ne in Frie - - - - - - den, das Sei -
Sei - ne, so blei - bet das Sei - - ne in Frie - - den, das Sei -
Sei - ne, so blei - bet das Sei - ne in Frie - - - - - den, das Sei -
Sei - ne, so blei - bet das Sei - ne in Frie - den, das Sei -

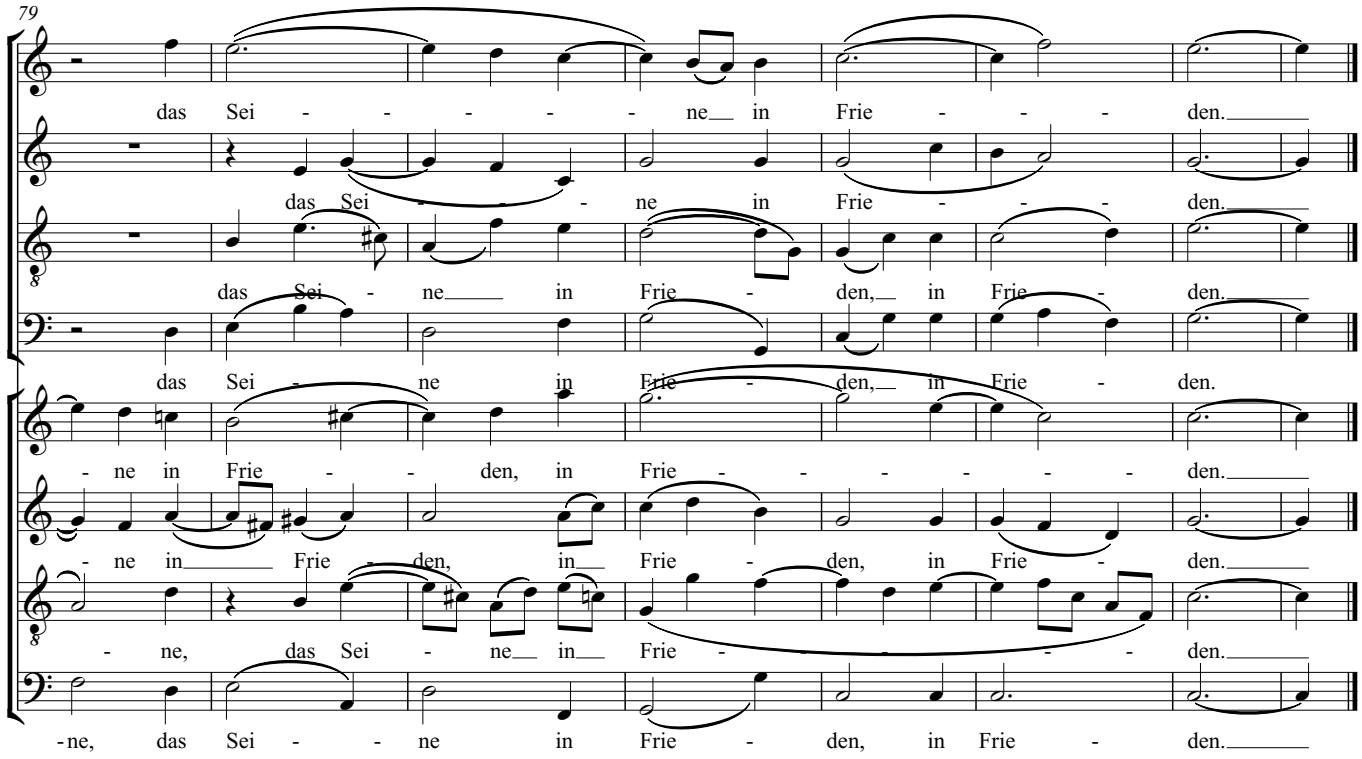
79
das Sei - - - - - ne in Frie - - - den.
das Sei - - - ne in Frie - - - den.
das Sei - ne in Frie - den, in Frie - den.
das Sei - ne in Frie - den, in Frie - den.
- ne in Frie - - den, in Frie - - - - - - den.
- ne in Frie - den, in Frie - den, in Frie - den.
- ne, das Sei - ne in Frie - - - - - den.
-ne, das Sei - - ne in Frie - den, in Frie - den.

# Fest- und Gedenksprüche
## 3 - Wo ist ein so herrlich Volk

Johannes Brahms

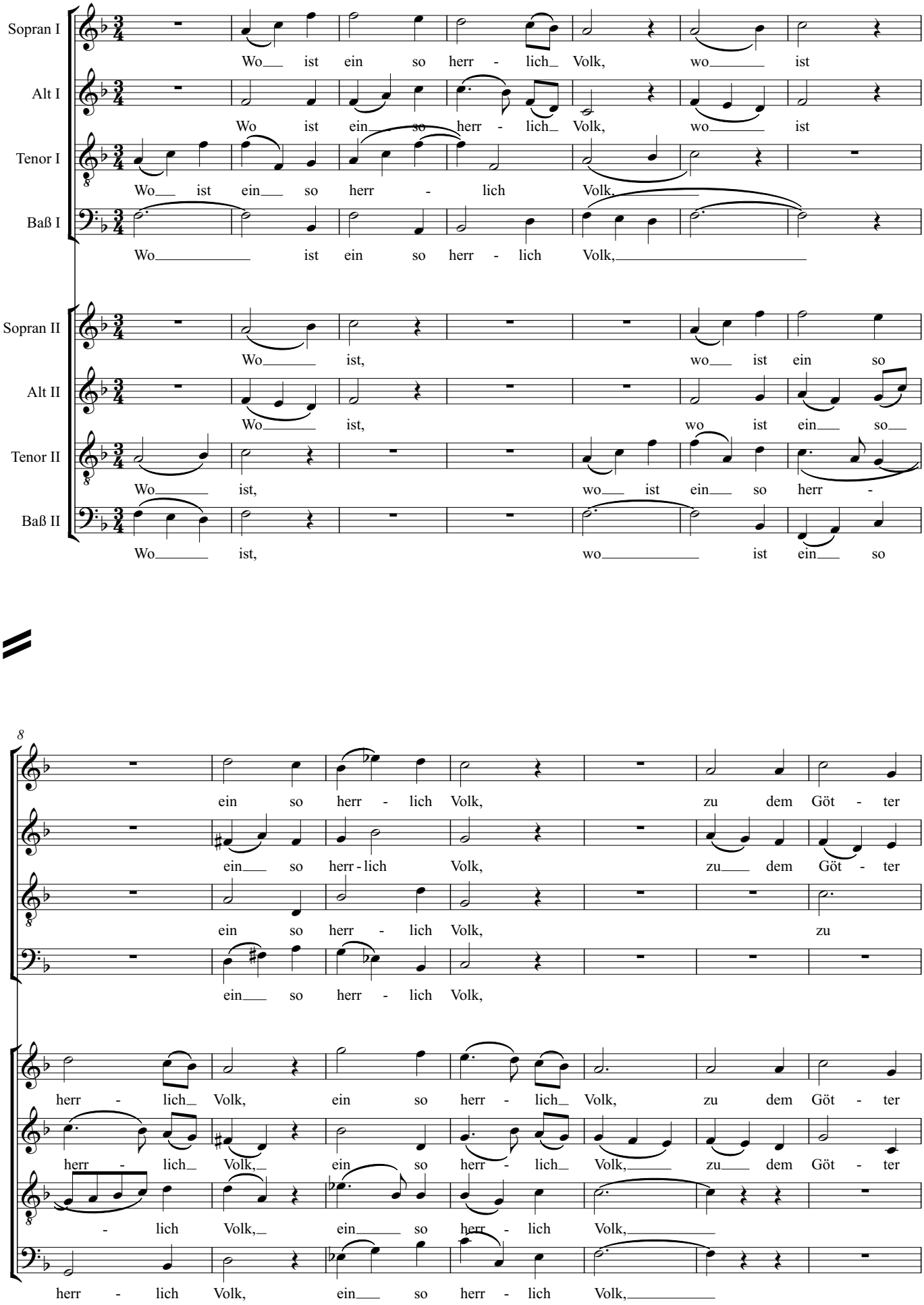

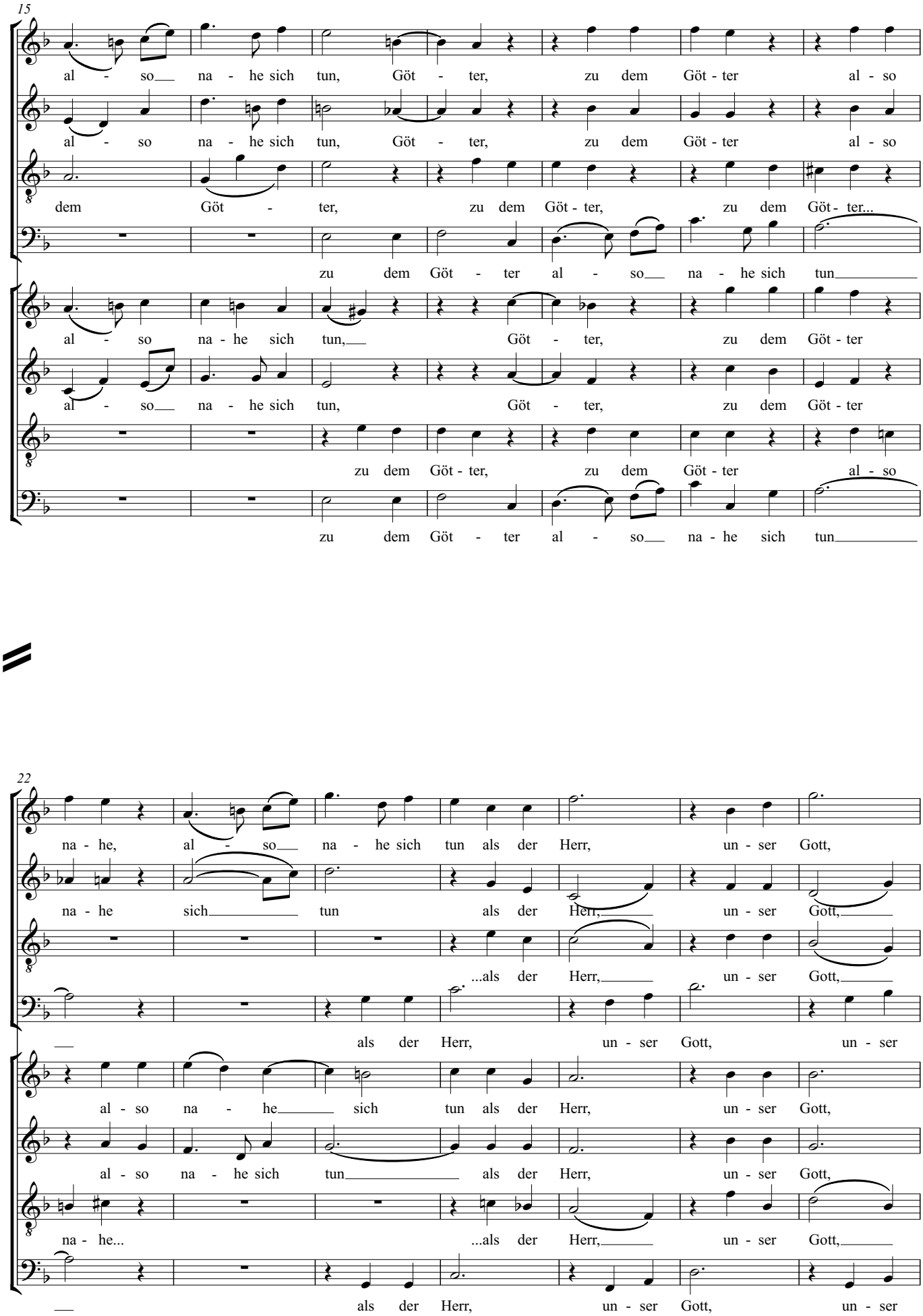
15
al - so na - he sich tun, Göt - ter, zu dem Göt - ter al - so
al - so na - he sich tun, Göt - ter, zu dem Göt - ter al - so
dem Göt - ter, zu dem Göt - ter, zu dem Göt - ter...
zu dem Göt - ter al - so na - he sich tun
al - so na - he sich tun, Göt - ter, zu dem Göt - ter
al - so na - he sich tun, Göt - ter, zu dem Göt - ter
zu dem Göt - ter, zu dem Göt - ter al - so
zu dem Göt - ter al - so na - he sich tun
22
na - he, al - so na - he sich tun als der Herr, un - ser Gott,
na - he sich tun als der Herr, un - ser Gott,
...als der Herr, un - ser Gott,
als der Herr, un - ser Gott, un - ser
al - so na - he sich tun als der Herr, un - ser Gott,
al - so na - he sich tun als der Herr, un - ser Gott,
na - he... ...als der Herr, un - ser Gott,
als der Herr, un - ser Gott, un - ser

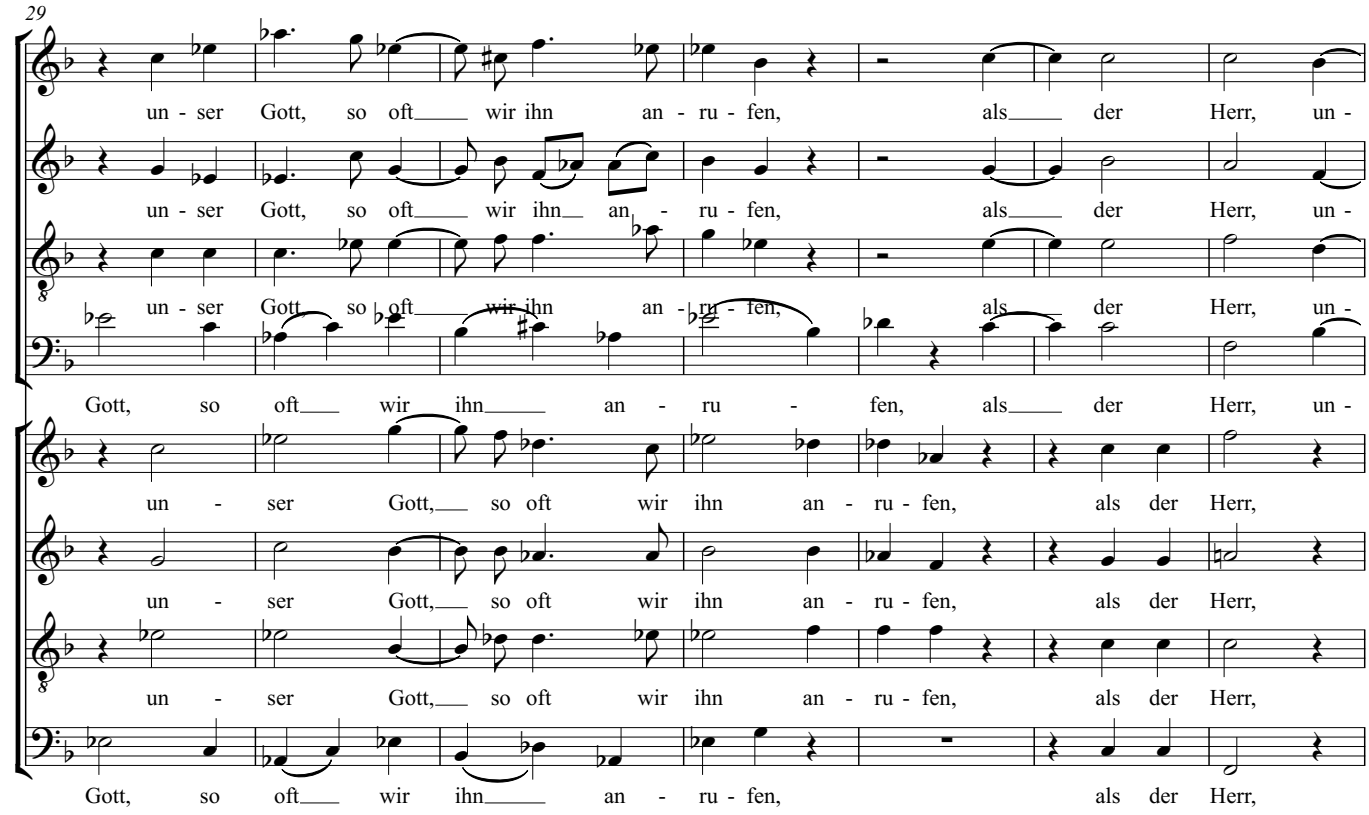
29
un - ser Gott, so oft wir ihn an - ru - fen, als der Herr, un -
un - ser Gott, so oft wir ihn an - ru - fen, als der Herr, un -
un - ser Gott, so oft wir ihn an - ru - fen, als der Herr, un -
Gott, so oft wir ihn an - ru - fen, als der Herr, un -
un - ser Gott, so oft wir ihn an - ru - fen, als der Herr,
un - ser Gott, so oft wir ihn an - ru - fen, als der Herr,
un - ser Gott, so oft wir ihn an - ru - fen, als der Herr,
Gott, so oft wir ihn an - ru - fen, als der Herr,

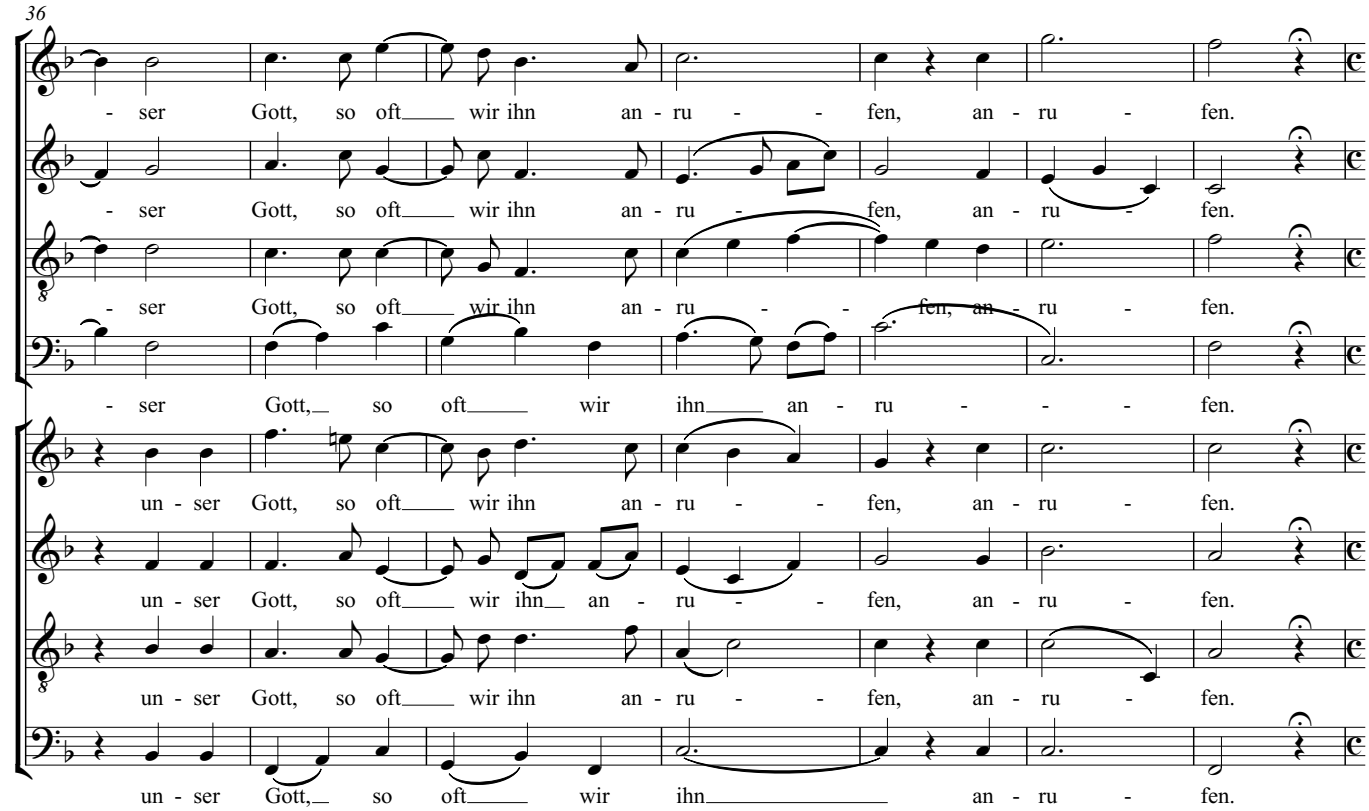
36
- ser Gott, so oft wir ihn an - ru - - fen, an - ru - fen.
- ser Gott, so oft wir ihn an - ru - fen, an - ru - fen.
- ser Gott, so oft wir ihn an - ru - - fen, an - ru - fen.
- ser Gott, so oft wir ihn an - ru - - - fen.
un - ser Gott, so oft wir ihn an - ru - - fen, an - ru - fen.
un - ser Gott, so oft wir ihn an - ru - - fen, an - ru - fen.
un - ser Gott, so oft wir ihn an - ru - - fen, an - ru - fen.
un - ser Gott, so oft wir ihn an - ru - fen.

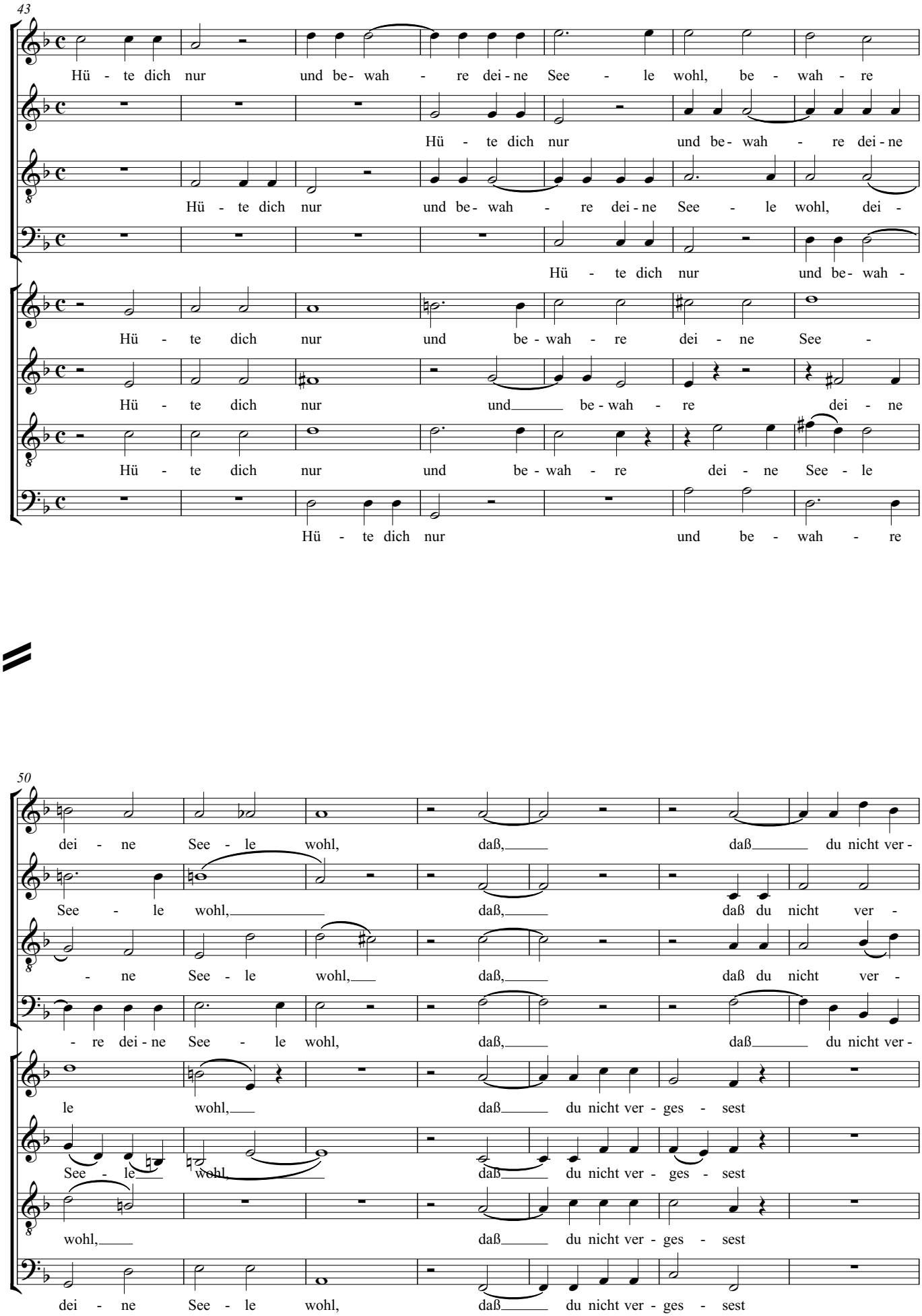
43
Hü - te dich nur und be- wah - re dei - ne See - le wohl, be - wah - re
Hü - te dich nur und be- wah - re dei - ne
Hü - te dich nur und be- wah - re dei - ne See - le wohl, dei -
Hü - te dich nur und be- wah -
Hü - te dich nur und be - wah - re dei - ne See -
Hü - te dich nur und be - wah - re dei - ne
Hü - te dich nur und be - wah - re dei - ne See - le
Hü - te dich nur und be - wah - re
50
dei - ne See - le wohl, daß, daß du nicht ver -
See - le wohl, daß, daß du nicht ver -
- ne See - le wohl, daß, daß du nicht ver -
- re dei - ne See - le wohl, daß, daß du nicht ver -
le wohl, daß du nicht ver - ges - sest
See - le wohl, daß du nicht ver - ges - sest
wohl, daß du nicht ver - ges - sest
dei - ne See - le wohl, daß du nicht ver - ges - sest

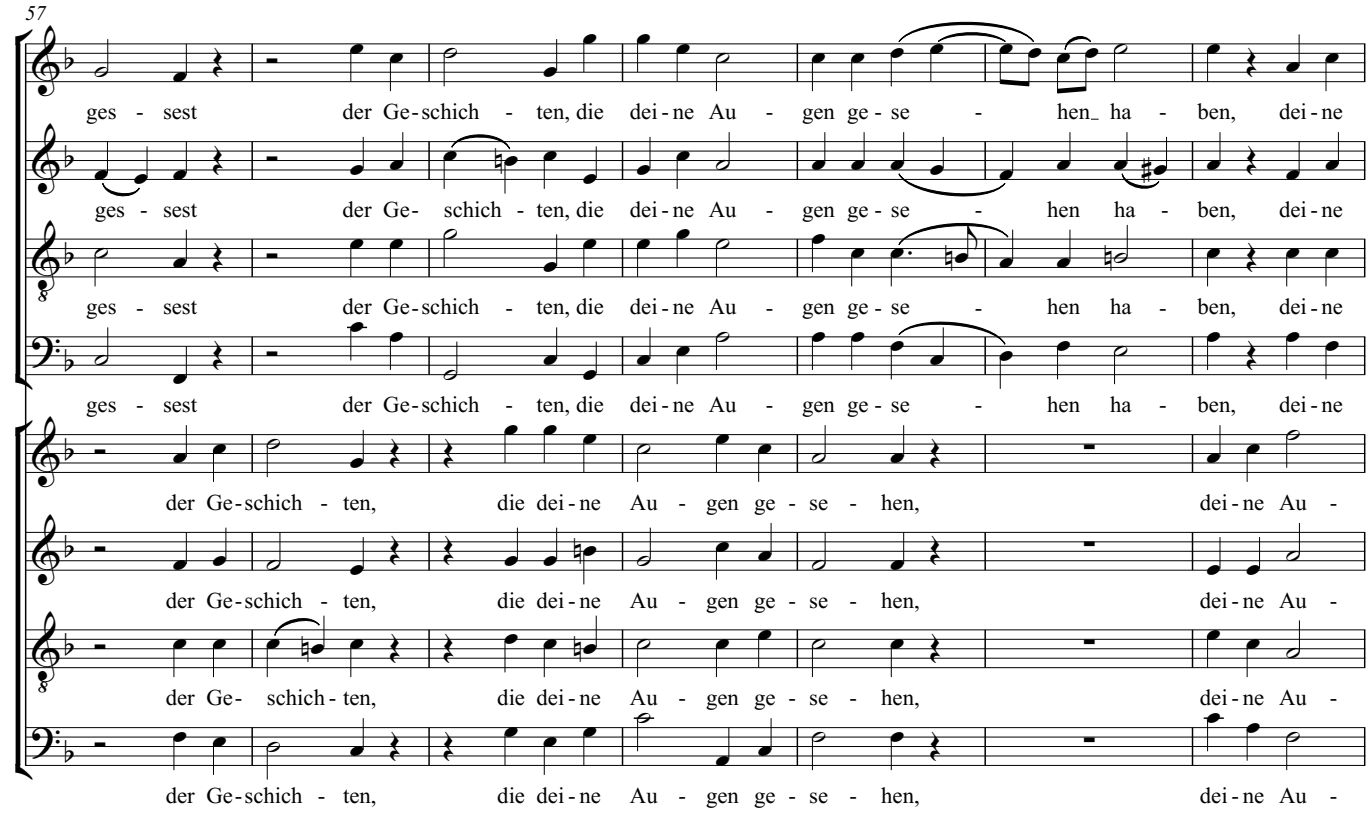
57
ges - sest der Ge-schich - ten, die dei-ne Au - gen ge-se - hen_ ha - ben, dei-ne
ges - sest der Ge- schich - ten, die dei-ne Au - gen ge-se - hen ha - ben, dei-ne
ges - sest der Ge-schich - ten, die dei-ne Au - gen ge-se - hen ha - ben, dei-ne
ges - sest der Ge-schich - ten, die dei-ne Au - gen ge-se - hen ha - ben, dei-ne
der Ge-schich - ten, die dei-ne Au - gen ge-se - hen, dei-ne Au -
der Ge-schich - ten, die dei-ne Au - gen ge-se - hen, dei-ne Au -
der Ge- schich-ten, die dei-ne Au - gen ge-se - hen, dei-ne Au -
der Ge-schich - ten, die dei-ne Au - gen ge-se - hen, dei-ne Au -

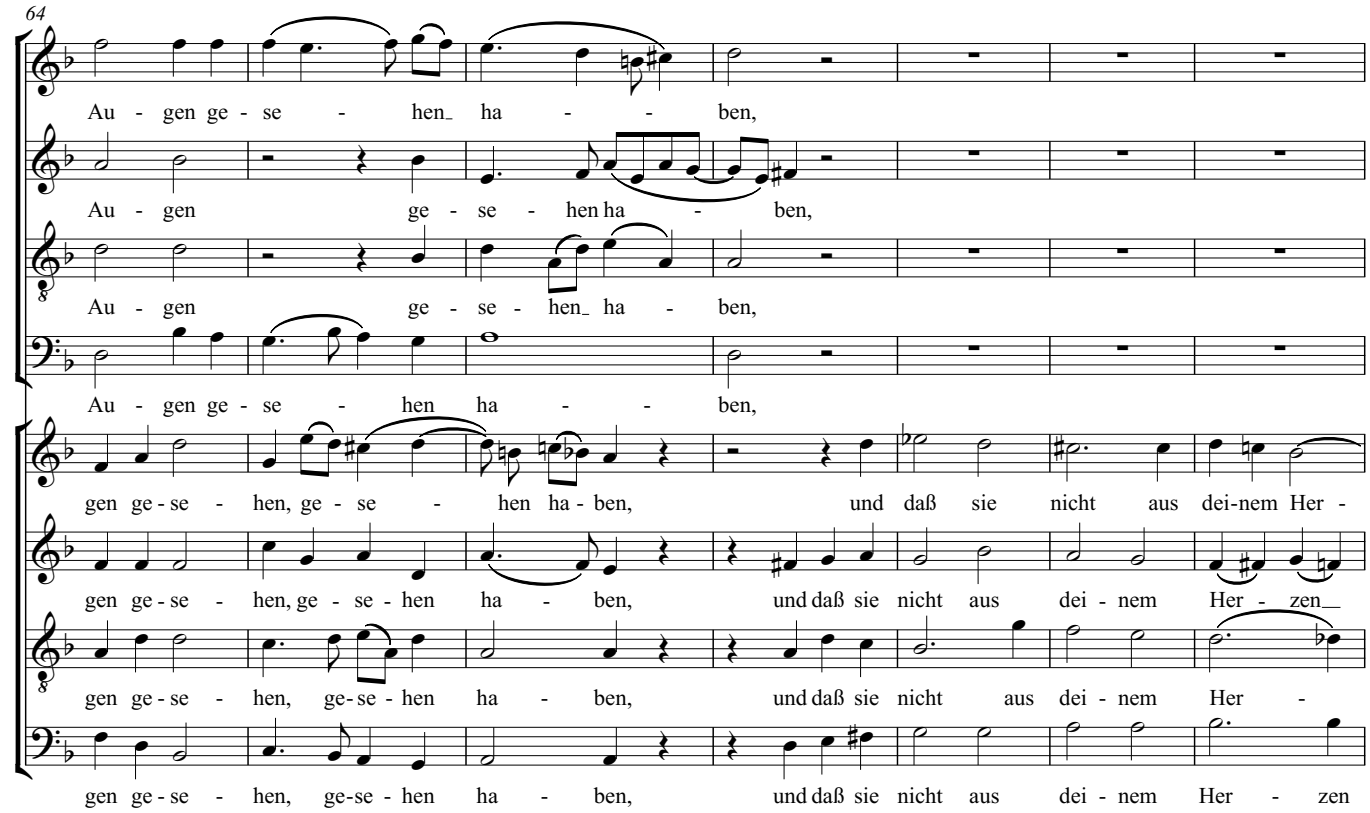
64
Au - gen ge-se - hen_ ha - - ben,
Au - gen ge-se - hen ha - ben,
Au - gen ge-se - hen_ ha - ben,
Au - gen ge-se - hen ha - - ben,
gen ge-se - hen, ge-se - hen ha-ben, und daß sie nicht aus dei-nem Her -
gen ge-se - hen, ge-se - hen ha - ben, und daß sie nicht aus dei - nem Her - zen_
gen ge-se - hen, ge-se-hen ha - ben, und daß sie nicht aus dei - nem Her -
gen ge-se - hen, ge-se-hen ha - ben, und daß sie nicht aus dei - nem Her - zen

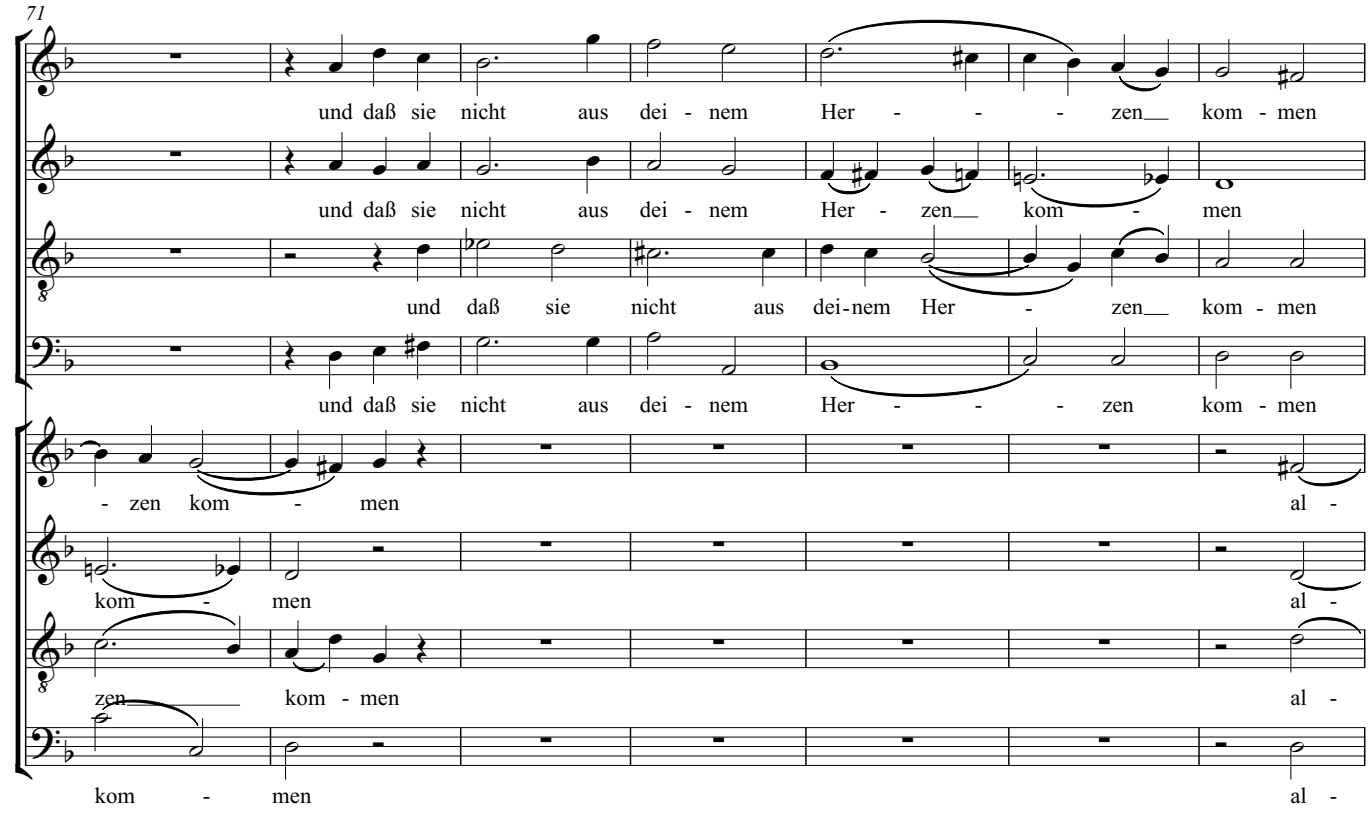
71
und daß sie nicht aus dei - nem Her - - - - zen kom - men
und daß sie nicht aus dei - nem Her - zen kom - men
und daß sie nicht aus dei-nem Her - zen kom - men
und daß sie nicht aus dei - nem Her - - - zen kom - men
- zen kom - men al -
kom - men al -
zen kom - men al -
kom - men al -

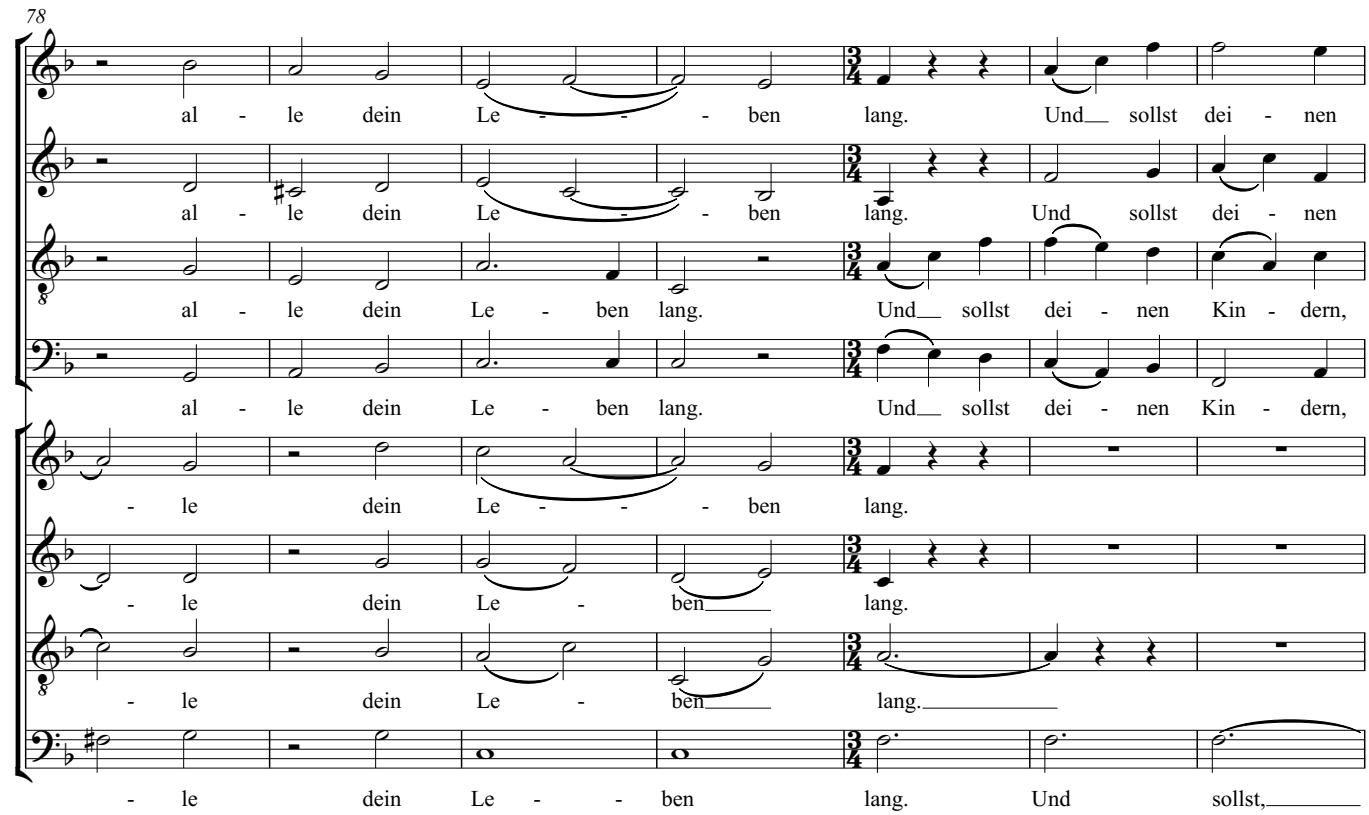
78
al - le dein Le - - - - ben lang. Und sollst dei - nen
al - le dein Le - - - ben lang. Und sollst dei - nen
al - le dein Le - ben lang. Und sollst dei - nen Kin - dern,
al - le dein Le - ben lang. Und sollst dei - nen Kin - dern,
- le dein Le - - - - ben lang.
- le dein Le - ben lang.
- le dein Le - ben lang.
- le dein Le - - ben lang. Und sollst,

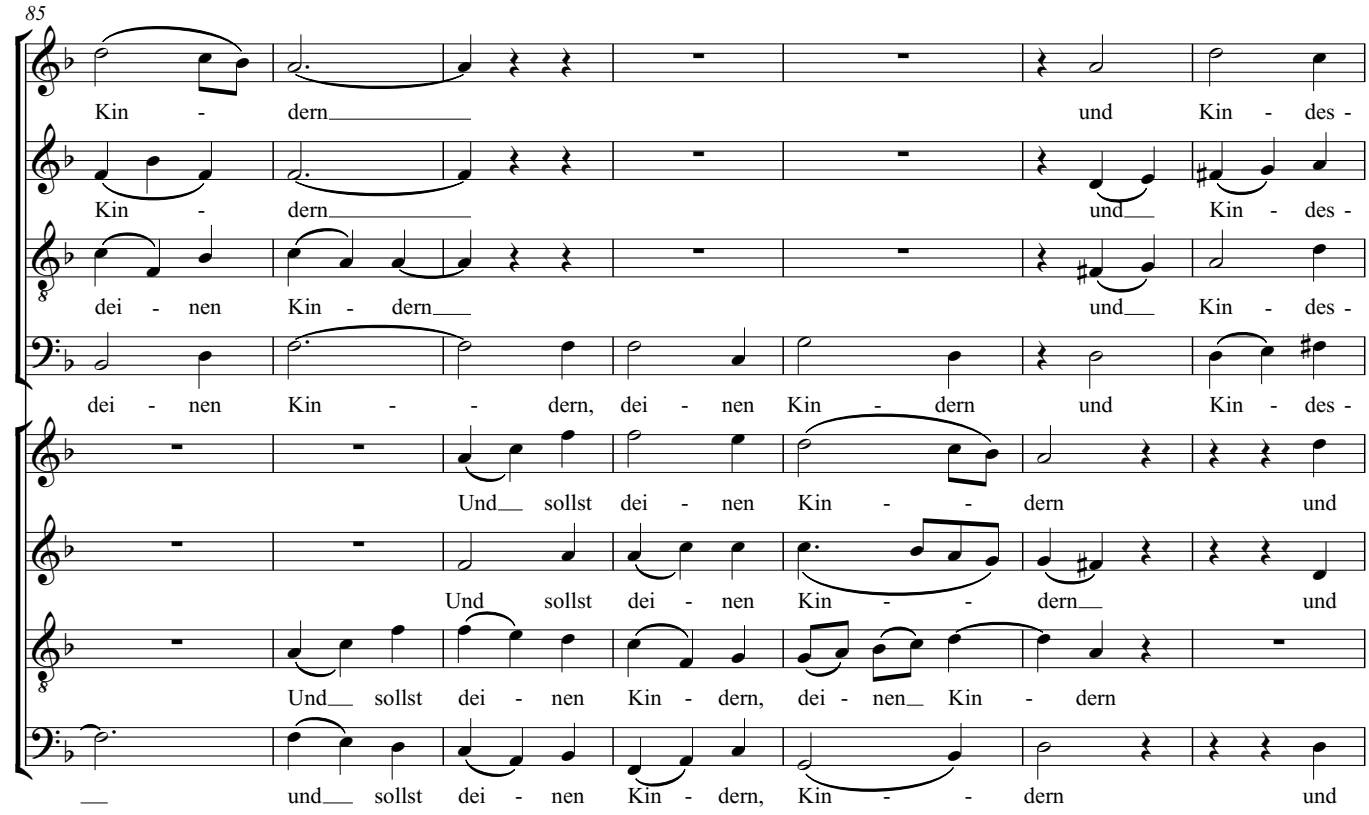
85
Kin - dern und Kin - des -
Kin - dern und Kin - des -
dei - nen Kin - dern und Kin - des -
dei - nen Kin - - dern, dei - nen Kin - dern und Kin - des -
Und sollst dei - nen Kin - - dern und
Und sollst dei - nen Kin - - dern und
Und sollst dei - nen Kin - dern, dei - nen Kin - dern
und sollst dei - nen Kin - dern, Kin - - dern und

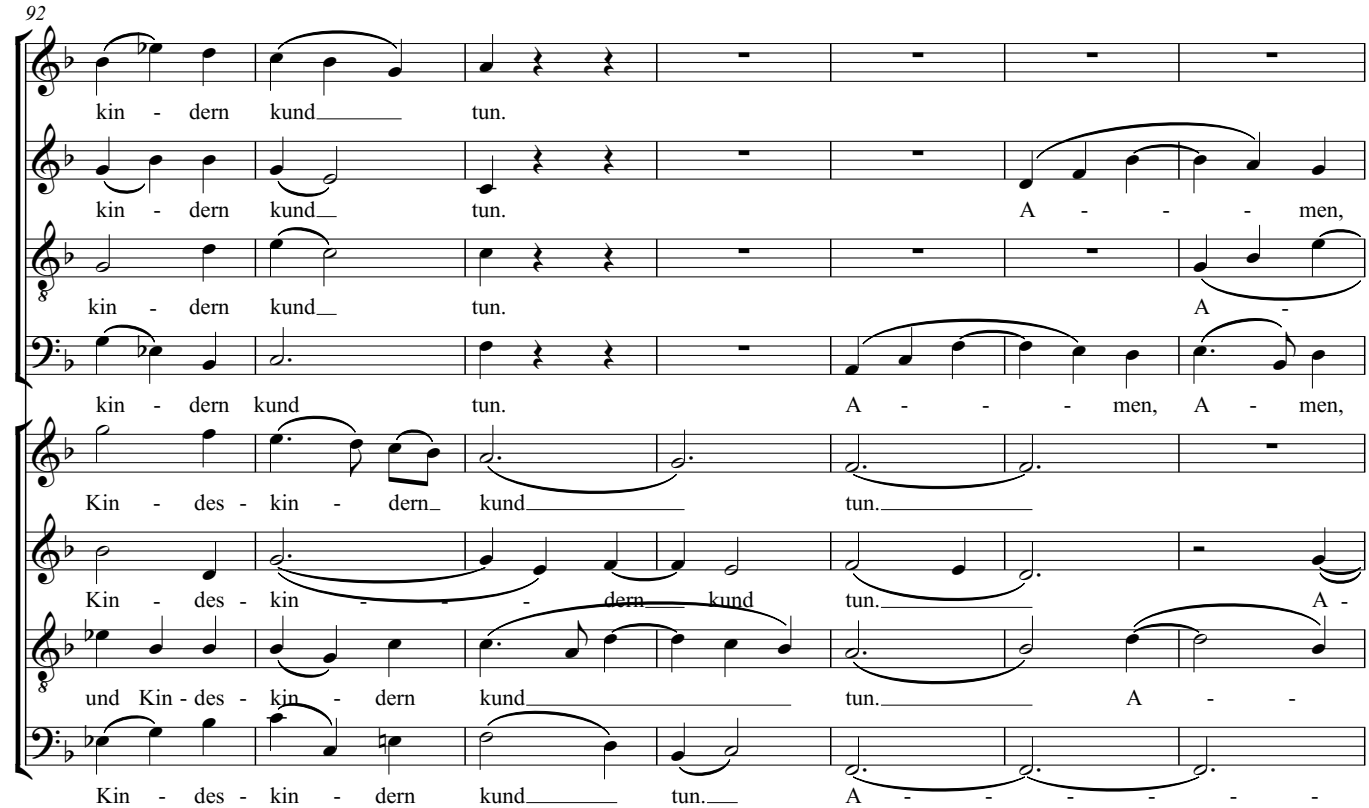
92
kin - dern kund tun.
kin - dern kund tun. A - - - men,
kin - dern kund tun. A -
kin - dern kund tun. A - - - men, A - men,
Kin - des - kin - dern kund tun.
Kin - des - kin - - - dern kund tun. A -
und Kin - des - kin - dern kund tun. A - -
Kin - des - kin - dern kund tun. A - - - - - -

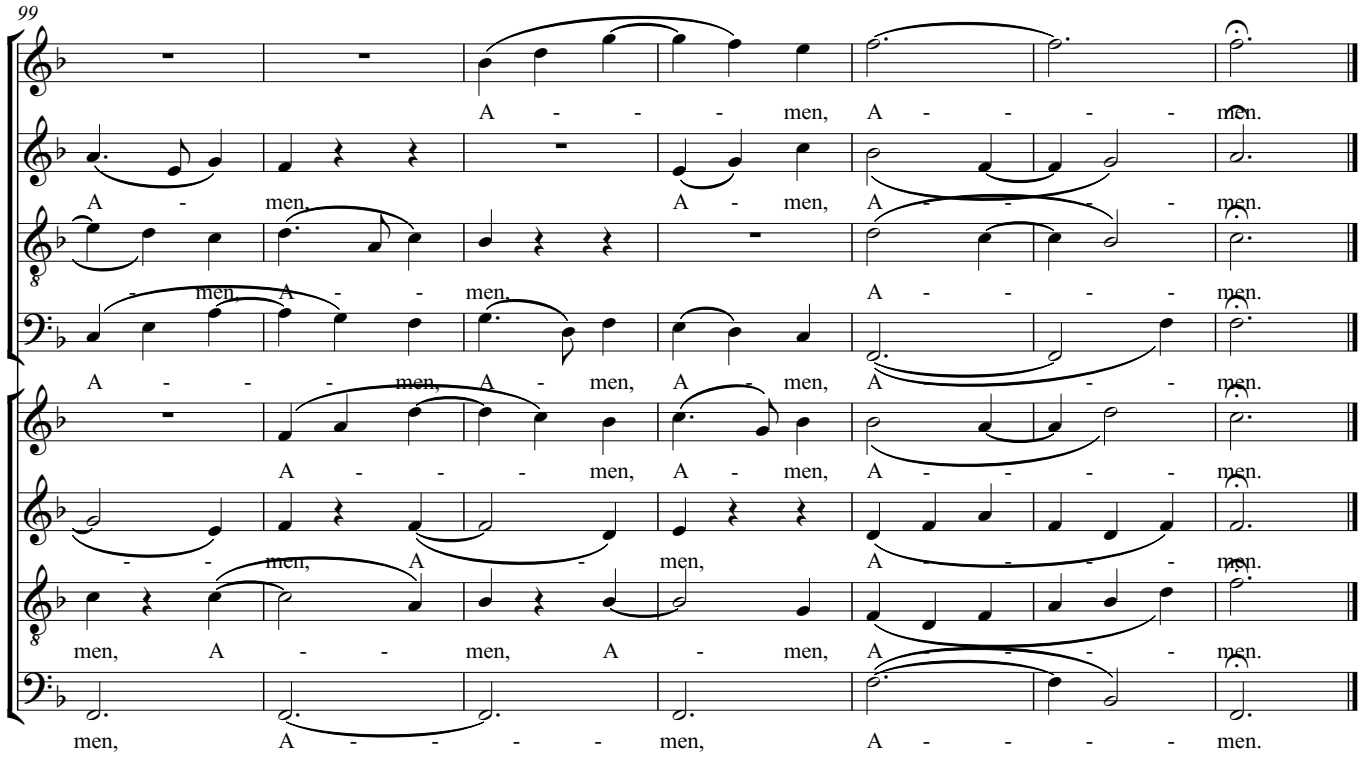
99
A - - - men, A - - - - men.
A - men, A - men, A - - - - men.
- men, A - - men, A - - - - men.
A - - - men, A - men, A - men, A - - - men.
A - - - men, A - men, A - - - men.
- - men, A - men, A - - - - men.
men, A - - men, A - men, A - - - men.
men, A - - - - men, A - - - - men.

# Lobt Gott, ihr Christen allegleich

Johannes Hermann vor 1575

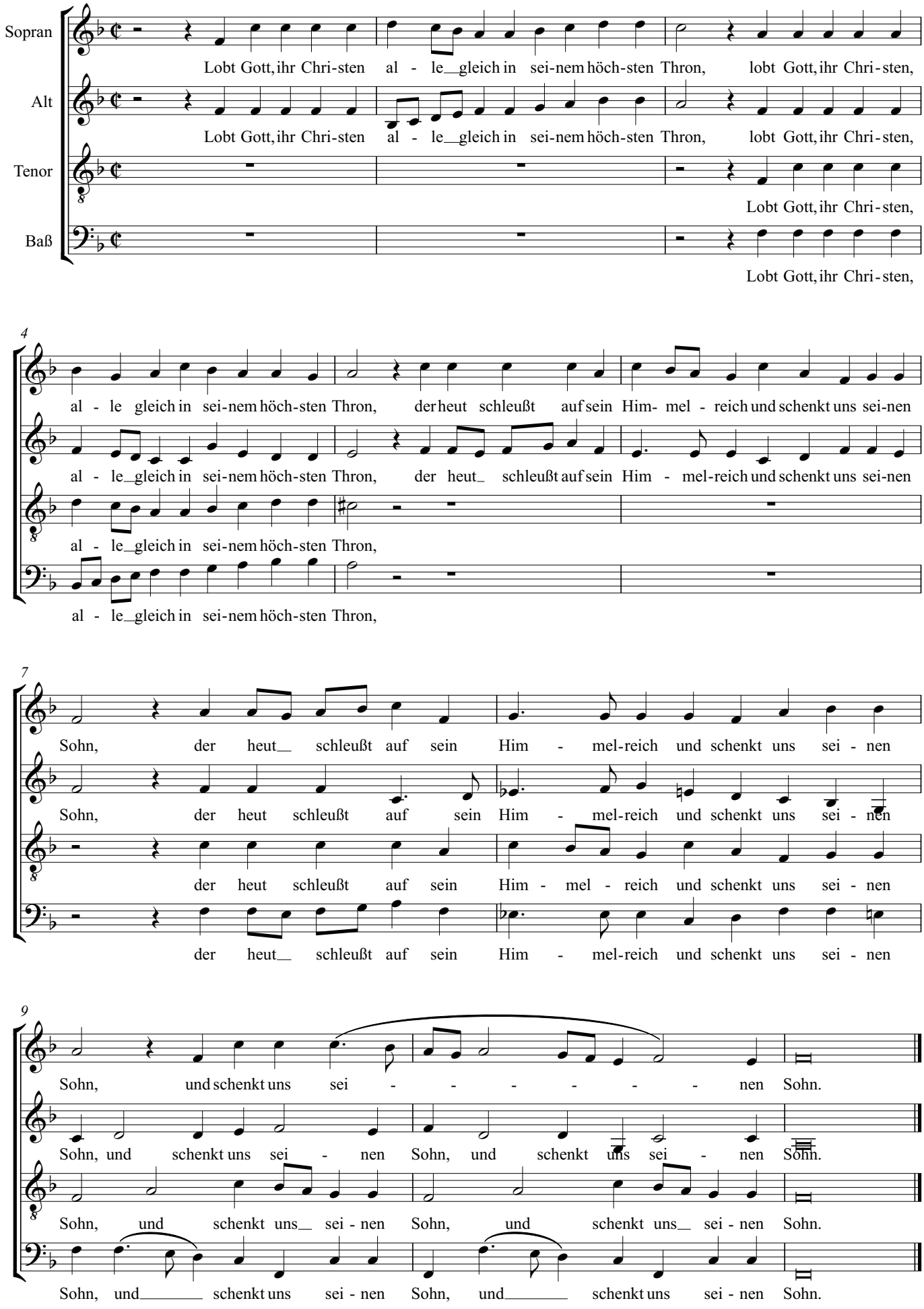

# Mit Lieb bin ich umfangen

Johannes Steurlein (1546-1613)

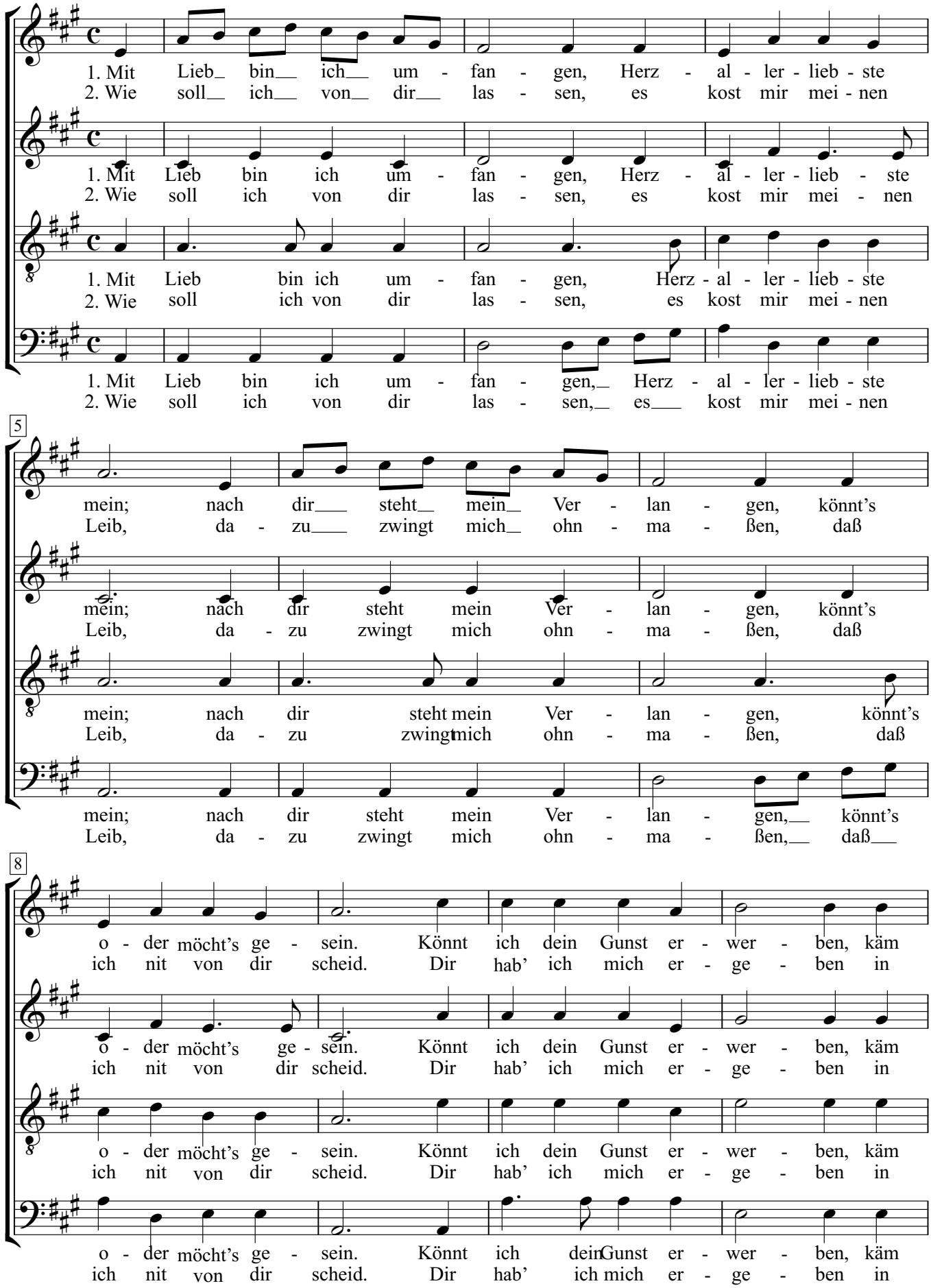

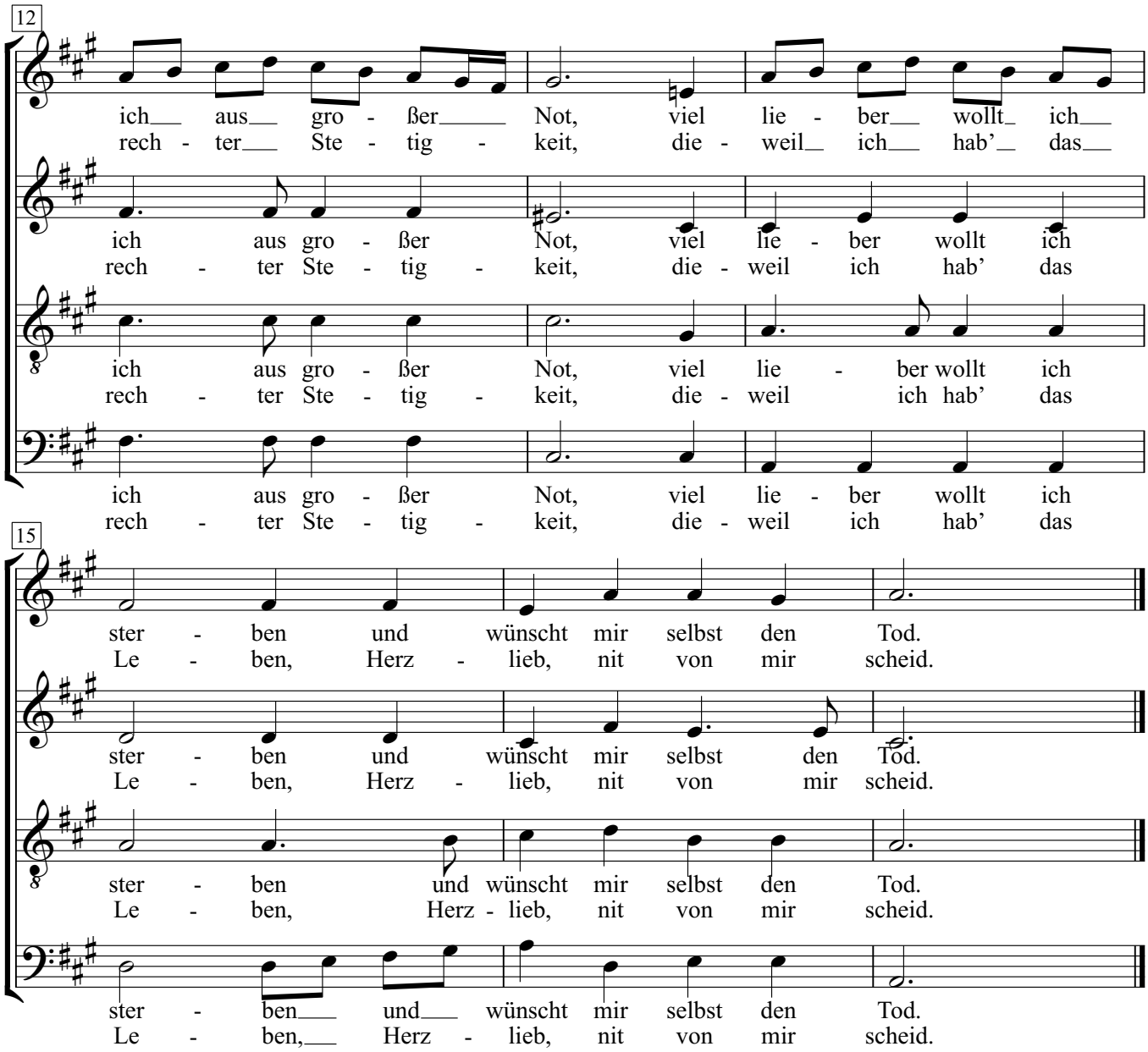


1. Mit Lieb bin ich umfangen, Herzallerliebste mein;
nach dir steht mein Verlangen, könnt's oder möcht's gesein.
Könnt ich dein Gunst erwerben, käm ich aus großer Not,
viel lieber wollt ich sterben und wünscht mir selbst den Tod.

2. Wie soll ich von dir lassen, es kost mir meinen Leib,
dazu zwingt mich ohnmaßen, daß ich nit von dir scheid.
Dir hab' ich mich ergeben in rechter Stetigkeit,
dieweil ich hab' das Leben, Herzlieb, nit von mir scheid.

# Come again

John Dowland

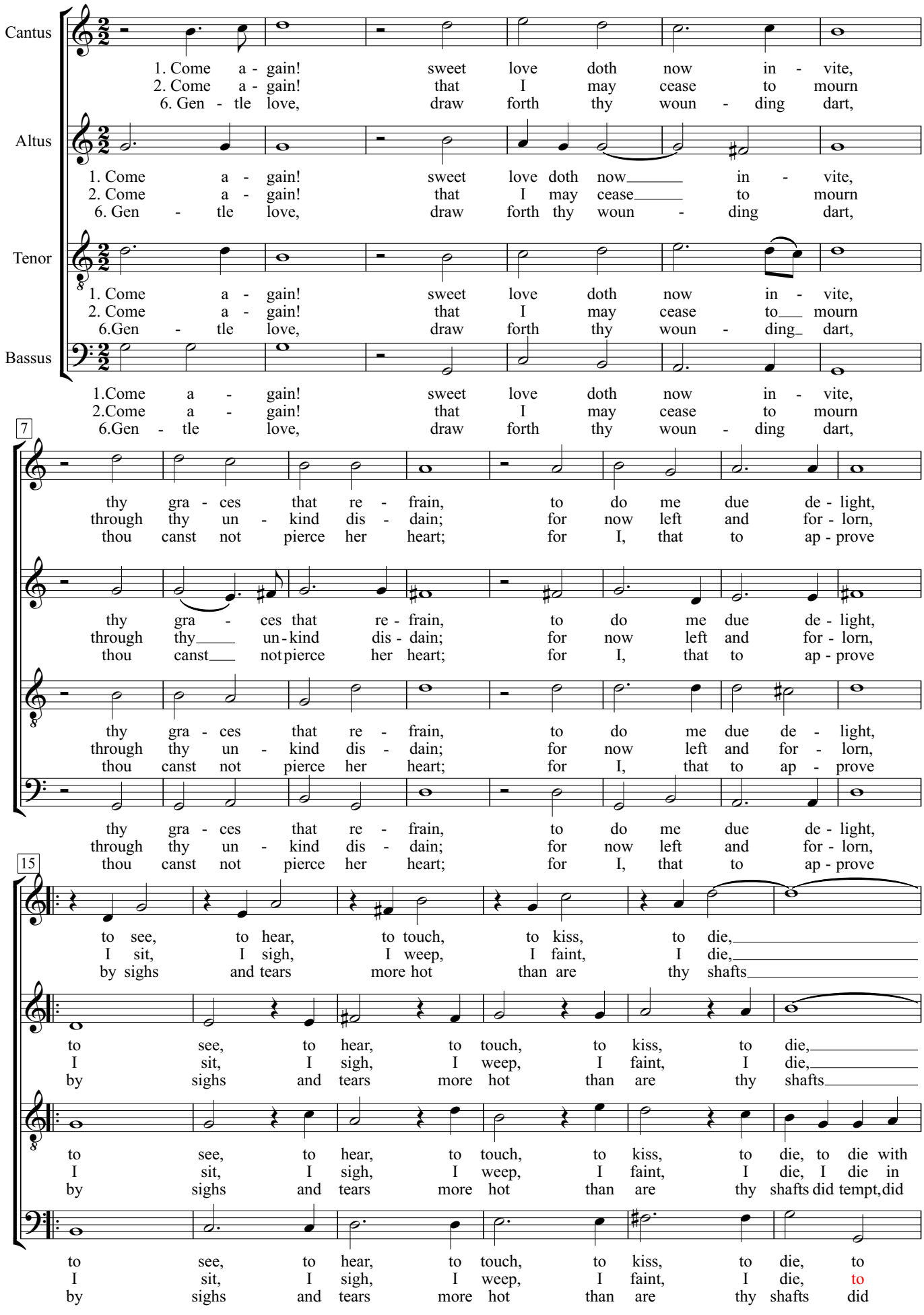

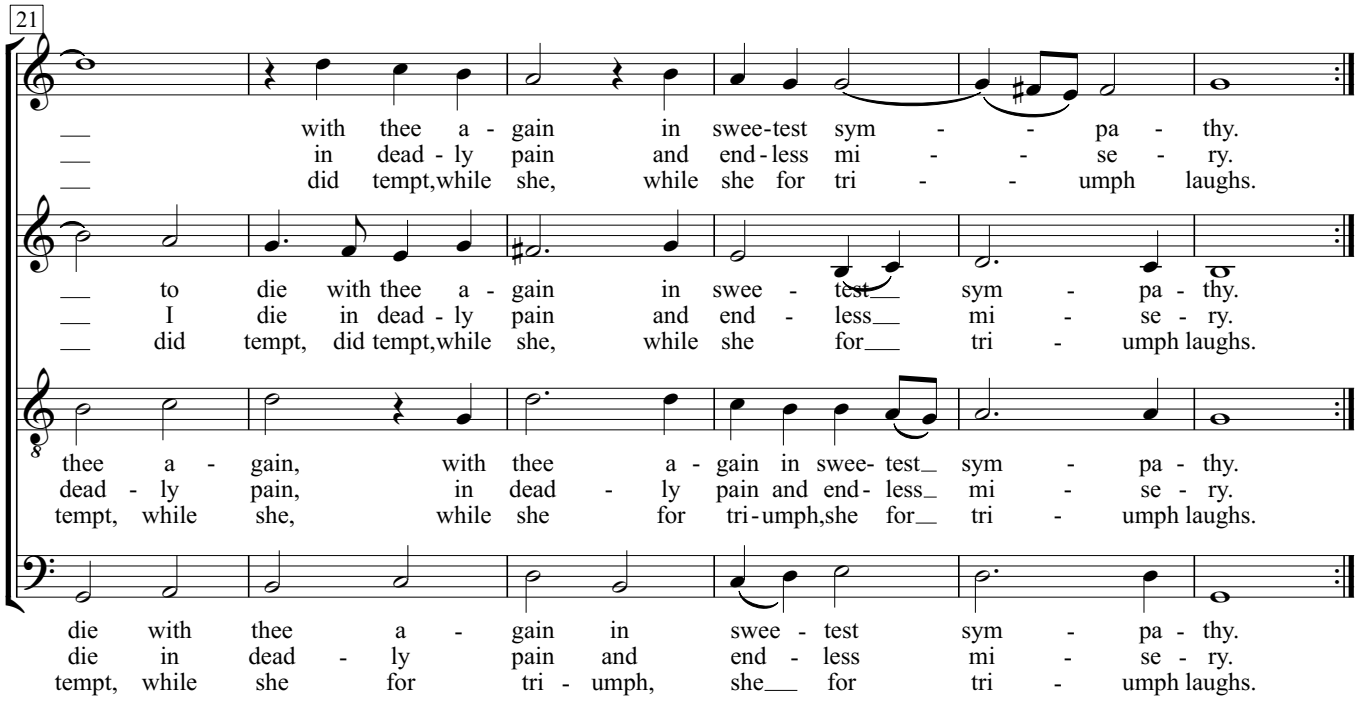
21
with thee a - gain in swee-test sym - - pa - thy.
in dead - ly pain and end-less mi - - se - ry.
did tempt,while she, while she for tri - - umph laughs.
to die with thee a - gain in swee - test sym - pa - thy.
I die in dead - ly pain and end - less mi - se - ry.
did tempt, did tempt,while she, while she for tri - umph laughs.
thee a - gain, with thee a - gain in swee- test sym - pa - thy.
dead - ly pain, in dead - ly pain and end- less mi - se - ry.
tempt, while she, while she for tri-umph,she for tri - umph laughs.
die with thee a - gain in swee - test sym - pa - thy.
die in dead - ly pain and end - less mi - se - ry.
tempt, while she for tri - umph, she for tri - umph laughs.

# Mass in E Major

*Opus 109*

## I: Kyrie

**Editor: John Henry Fowler**

**Revision: 9 - 16 - 2003**

**Josef Gabriel Rheinberger**

***( 1839 - 1901 )***

**Moderato** ♩ = *72*

Soprano I: Ky - ri - e e lei - son, Ky - ri -

Alto I: Ky - ri - e e - lei - son, Ky - ri -

Tenor I: Ky - ri - e e - lei - son, Ky - ri -

Bass I: Ky - ri - e e - lei - son, Ky - ri -

Soprano II: Ky - ri - e e - lei - son,

Alto II: Ky - ri - e e - lei - son,

Tenor II: Ky - ri - e e - lei - son,

Bass II: Ky - ri - e e - lei - son,

6

- e e - lei - - son, Ky - ri - e, Ky - ri - e e -

- e e - lei - son, e - lei - son, e -

- e e - lei - son, Ky - ri - e e - lei - son, e - lei -

- e e - lei - - son, Ky - ri - e, Ky - ri - e e - lei -

Ky - ri - e e - lei - son, Ky - ri - e e - lei -

Ky - ri - e e - lei - son, e - lei - son, e - lei - -

Ky - ri - e e - lei - son, e - lei - - son, e - lei - -

e - lei - son, e - lei - son, e - lei - - - - - -

12

- lei - - son, e - lei - son, e - lei - son, e - lei - son, e-
- lei - - - son, e - lei - son, e - lei - son, e - lei - son, e-
- - - - son, e - lei - son, e - lei - son, e - lei -
- - - - son, e - lei - son, e - lei - son, e - lei - son, e-
- son, Ky - ri - e e - lei - son, e - lei - son, Chri-
- son, Ky - ri - e e - lei - son, e - lei - son,
- son, Ky - ri - e e - lei - son, e - lei - son, e -
- son, e - lei - son, e - lei - son, e - lei - son, e -

17

- lei - son, e - lei - son, Chri - ste e - lei -
- lei - son, Chri - ste e - lei - son, Chri - ste e - lei -
- son, Chri - ste e - lei - son, e - lei - -
- lei - son, e - lei - son, Chri - ste e - lei -
- ste e - lei - son.
Chri - ste e - lei - son, Chri - ste e - lei - son,
- lei - son, e - lei - son, Chri - ste e - lei - son,
- lei - son, e - lei - son,

22

- son, e - lei - - son, Chri - ste, Chri -

- son, e - lei - - - son, Chri - ste, Chri -

- son, e - lei - - - son, Chri - ste, Chri -

- son, e - lei - - - son,

Chri - ste e - lei - - - son,

Chri - ste e - lei - - - son,

Chri - ste e - lei - - - son, Chri - ste, Chri -

Chri - ste - e - lei - - son, e - lei - son,

27

- - ste, Ky - ri - e e - lei - son,

- ste e - lei - son Ky - ri - e e - lei - son,

- ste, Ky - ri - e e - lei - son,

Ky - ri - e e - lei - son,

Chri - ste e - lei - son, Ky - ri - e e - lei -

Chri - - ste e - lei - son, Ky - ri - e e - lei -

- ste, Chri - ste e - lei - son, Ky - ri - e e - lei -

e - lei - son, Ky - ri - e e - lei -

33

Ky - - ri - e e - lei - son, Ky - ri - e_____

Ky - ri - e e - lei - son, Ky - - - - - ri -

Ky - ri - e e - lei - son, Ky - ri - e

Ky - ri - e e - lei - son, e - lei - - son, e - lei -

- son, Ky - ri - e_____ e - lei son, Ky -

- son, Ky - ri - e e - lei - son, Ky -

- son, Ky - ri - e e - lei - son, e - lei -

- son e - lei - - - - - son, e - lei - -

38

Ky - ri - e e - - lei - - son,

- e e - lei - - - - - son, e - - lei - son,

e - - lei - son, e - lei - - son, e - -

- son,_____ e - lei - - - - son,_____

- ri - e e - lei - - - - - son,_____ e -

- ri - e e - lei - son, e - lei - - son, e -

- - - son, Ky - ri - e e - lei - - son, e -

- son,_____ e - lei - - son, Ky - - ri - -

43

e - - - lei - son, e - lei - son,

Ky - - - ri - e e - lei - - - - son,

- lei - son, Ky - ri - e e - lei son, e - lei - - son,

e - - - lei - - son, e - lei - - son,

- lei - - son e - lei - son, e - lei - son,

- lei - - son, e - lei - son, e - lei - - son,

- lei - - son, e - lei - - - - son, Ky - ri -

- e e - lei - son, e - lei - son, e - lei - - son,

49

Ky - ri - e - - - - - e - lei - son.

Ky - ri - e e - lei - - son, e - lei - son.

Ky - ri - e, Ky - ri - e e - lei - son.

Ky - - ri - e e - - - - - - lei - son.

Ky - ri - e, Ky - ri - e e - lei - son.

- e, Ky - ri - e, Ky - ri - e e - lei - son.

e - lei - - son, e - lei - - son.

# Mass in E Major

*Opus 109*

## II: Gloria

**Editor: John Henry Fowler**

**Revision: 9 - 16 - 2003**

**Josef Gabriel Rheinberger**

***( 1839 - 1901 )***

**Allegro Moderato** 𝅗𝅥 = *108*

Soprano I: *f* Glo - ri - a in ex - cel - sis De - o.

Alto I: *f* Glo - ri - a in ex - cel - sis De - o.

Tenor I: *f* Glo - ri - a in ex - cel - sis De - o.

Bass I: *f* Glo - ri - a in ex - cel - sis De - o.

Soprano II: *f* Glo - ri - a in ex - cel - sis De - o.

Alto II: *f* Glo - ri - a in ex - cel - sis De - o.

Tenor II: *f* Glo - ri - a in ex - cel - sis De - o. *p* Et in

Bass II: *f* Glo - ri - a in ex - cel - sis De - o. *p* Et in ter - ra pax,

*mf* Pax ho - mi - ni - bus bo - nae vo - lun -

*p* Et in ter - ra pax *mf* ho - mi - ni - bus *f* bo - nae vo - lun -

*p* Et in ter - ra pax, *f* pax ho - mi - ni - bus bo - nae

*p* ho - mi - - - ni - bus bo - nae vo - - lun -

*p* Et in ter - ra pax, *mf* pax ho - mi - ni - bus bo - nae vo -

*p* Et in ter - ra pax *f* ho - mi - ni - bus bo - nae vo - lun

ter - ra pax *mf* ho - mi - ni - bus, *f* pax ho - mi - ni - bus bo - nae

*mf* — et in ter - ra pax ho - mi - ni - bus *f* bo - nae vo - lun -

15

*f*

-ta - - tis, lau - da - mus te, a - do - ra - mus

*f*

-ta - - tis, lau - da - mus te, a - do - ra - mus

*f*

vo - lun - ta - tis, lau - da - mus te, a - do - ra - mus

*f*

-ta - - tis, lau - da - mus te, a - do - ra - mus

*p*

- lun - ta - tis, be - ne - di - ci - mus te

*p*

-ta - - tis, be - ne - di - ci - mus te

*p*

vo - lun - ta - tis, be - ne - di - ci - mus te

*p*

-ta - - tis, be - ne - di - ci-mus te

22

*p dolce*

te, gra - ti - as a - gi - mus

*f*

prop - ter mag - nam

*p dolce*

te, gra - ti - as a - gi - mus

*f*

prop - ter mag - nam

*p dolce*

te, gra - ti - as a - gi - mus

*f*

prop - ter mag - nam

*p dolce*

te, gra - ti - as a - gi - mus

*f*

prop - ter mag - nam

*p*

glo-ri - fi - ca - mus te, a - gi mus ti - bi

*p*

glo-ri - fi - ca - mus te, a - gi - mus ti - bi

*p*

glo-ri - fi - ca - mus te, a - gi - mus ti - bi

*p*

glo-ri - fi - ca - mus te, a - gi - mus ti - bi

30

glo - ri - am tu - am, prop - ter mag - nam glo - ri - am tu - am Rex coe -

glo - ri - am tu - am, prop - ter mag - nam glo - ri - am tu - am Rex coe -

glo - ri - am tu - am, prop - ter mag - nam glo - ri - am tu - am Rex coe -

glo - ri - am tu - am, prop - ter mag - nam glo - ri - am tu - am Rex coe -

prop - ter mag - nam glo - ri - am tu - am, Do - mi - ne De - us,

prop - ter mag - nam glo - ri - am tu - am, Do - mi - ne De - us,

prop - ter mag - nam glo - ri - am tu - am, Do - mi - ne De - us,

prop - ter mag - nam glo - ri - am tu - am, Do - mi - ne De - us,

38

- les - tis, Do - mi ne fi - li u - ni - ge - ni - te

- les - tis, Do - mi ne fi - li u - ni - ge - ni - te

- les - tis, Do - mi ne fi - li u - ni - ge - ni - te

- les - tis, Do - mi ne fi - li u - ni - ge - ni - te

De - us pa - ter om - ni - po - tens Je - su

De - us pa - ter om - ni - po - tens Je - su

De - us pa - ter om - ni - po - tens Je - su

De - us pa - ter om - ni - po - tens Je - su, Je - su

46

Je - su Chri - ste. A - gnus

Je - su Chri - ste. A - gnus

Je - su Chri - ste.

Je - su Chri - ste.

Chri - ste, Do - mi ne De - us a - gnus De - i,

Chri - ste, Do - mi ne De - us a - gnus De - i,

Chri - ste, Do - mi ne De - us a - gnus De - i,

Chri - - - ste, Do - mi ne De - us a - gnus De - i,

54

De - i fi - li - us pa - tris, mi - se - re - re

De - i fi - li - us pa - tris, mi - se - re - re

a - gnus De - i fi - li - us pa - tris, mi - se - re - re

a - gnus De - i fi - li - us pa - tris, mi - se - re - re

qui to - lis pec - ca - ta mun - di

qui to - lis pec - ca - ta mun - di

qui to - lis pec - ca - ta mun - di

qui to - lis pec - ca - ta mun - di

62

no - bis de - pre - ca - ti - o - nem

no - bis de - pre - ca - ti - o - nem

no - bis sus - ci - pe, sus - ci - pe de - pre-ca - ti - o - nem

no - bis sus - ci - pe, sus - ci - pe de - pre - ca - ti - o - nem

sus - ci - pe, sus - ci - pe de - pre - ca-ti - o - nem no - stram qui se - des ad

sus - ci - pe, sus - ci - pe de - pre - ca - ti - o - nem no - stram qui se-des ad

sus - ci - pe de - pre - ca - ti - o - nem no -

de - pre - ca - ti - o - nem

69

no - stram, mi - se - re - re, mi - se -

no - stram, mi - se - re - re,

no - stram, mi - se - re - re,

no - stram, mi - se - re - re,

dex - te - ram pa - tris mi - se - re - re,

dex - te-ram pa - tris mi - se - re - re,

- stram, qui se - des ad dex - te - ram pa - tris, mi - se - re - re,

no - stram, mi - se - re - re,

77

- re - re.
no - bis.
no - bis.
no - bis.
f Quo - ni-am tu so - lus__ san - ctus,
f Quo - ni-am tu so - lus san - ctus,
f Quo - ni-am tu so - lus san - ctus,
f Quo - ni-am tu so - lus san - ctus,

pp mi - se - re - re no - bis.
pp mi - se - re - re no - bis.
pp mi - se - re - re no - bis.
pp mi - se - re - re no - bis.
f Quo - ni-am tu so - lus - san - ctus,
f Quo - ni-am tu so - lus - san - ctus,
f Quo - ni-am tu so - lus - san - ctus,
f Quo - ni-am tu so - lus - san - ctus,

85

tu so - lus__ Do - mi nus, tu so - lus al - tis - si mus, Je - su Chri - - -
tu so - lus Do - mi nus, tu so - lus al - tis - si mus, Je - su Chri - - -
tu so - lus Do - mi nus, tu so - lus al - tis - si mus, Je - su, Je - su__ Chri -
tu so - lus Do - mi nus, tu so - lus al - tis - si mus, Je - su, Je - su____ Chri -

tu so - lus__ Do - mi - nus, tu so - lus al - tis - si - mus, Je - su, Je - su, Chri -
tu so - lus Do - mi - nus, tu so - lus al - tis - si - mus, Je - su, Je - su, Chri -
tu so - lus Do - mi - nus, tu so - lus al - tis - si - mus, Je - su Chri - - -
tu so - lus Do - mi - nus, tu so - lus al - tis - si - mus, Je - su Chri - - -

92

- ste.

- ste. Cum san - cto spi - ri - tu in glo - ri - a De - i pa - tris,

- ste.

Cum

- ste. Cum san - cto spi - ri - tu in glo - ri - a De - i pa - - - tris, a -

--ste.

--ste. Cum san - cto spi - ri - tu in glo - ri - a De - i pa - tris,

- ste.

Cum

- ste. Cum san - cto spi - ri - tu in glo - ri - a De - i pa - - - tris, a -

99

Cum san - cto spi - ri - tu in glo - ri - a De - i pa - -

a - - - - men, cum san-cto spi - ri - tu in glo - -

san - cto spi - ri - tu in glo - ri - a De - i pa - - - tris, a -

- - - - men.

Cum

Cum san - cto spi - ri - tu in glo - ri - a De - i pa - -

a - - - - men, cum san - cto spi - ri - tu in glo - -

san - cto spi - ri - tu in glo - ri - a De - i pa - - - tris, a -

- - - - men.

Cum

105

- tris, a - - - - - - - men, a -
- ri - a De - i pa - - tris, a - - men, a -
- men, a - - - - - - men, a -
san - cto spi - ri - tu in glo - ri - a De - i pa - tris, a -
- tris, a - - - - men, a - - - - -
- ri - a De - i pa - - tris, a - men, a - - men,
- men, a - - - - men, a - - - - -
san - cto spi - ri - tu in glo - ri - a De - i pa - tris, a - -

111

- - - - men, a - men, a - men, a - - men.
- men, a - men, a - men, a - men, a - - men.
- - - - men, a - men, a - men, a - - men.
- - men, a - - - men, a - men, a - - men.
- men, a - - - - - men, a - men, a - - men.
— a - men, a - men, a - men, a - - men.
- men, a - men, a - men, a - men, a - - men.
- men, a - - - - men, a - men, a - - men.

# Mass in E Major

*Opus 109*

## III: Credo

**Editor: John Henry Fowler**

**Revision: 9 - 16 - 2003**

**Josef Gabriel Rheinberger**

***( 1839 - 1901 )***

Soprano I: Pa - trem om - ni - po - ten - tem,

Alto I: Pa - trem om - ni - po - ten - tem,

Tenor I: Pa - trem om - ni - po - ten - tem,

Bass I: Cre - do in u - num De - um, Pa - trem om - ni - po - ten - tem,

Soprano II: fa - cto - rem coe - li et

Alto II: fa - cto - rem coe - li et

Tenor II: fa - cto - rem coe - li et

Bass II: Cre - do in u - num De - um, fa - cto - rem coe - li et

vi - si - bi - li - um om - ni - um, et in u - num do - mi - num, Je - sum

vi - si - bi - li - um om - ni - um, et in u - num do - mi - num, Je - sum

vi - si - bi - li - um om - ni - um, et in u - num do - mi - num, Je - sum

vi - si - bi - li - um om - ni - um, et in u - num do - mi - num, Je - sum

ter - rae et in - vi - si - bi - li - um,

ter - rae et in - vi - si - bi - li - um,

ter - rae et in - vi - si - bi - li - um,

ter - rae et in - vi - si - bi - li - um,

2 14

Chris- tum, et ex pa - tre na - tum an - te om - ni - a sae - cu -

Chris- tum, et ex pa - tre na - tum an - te om - ni - a sae - cu -

Chris- tum, et ex pa - tre na - tum an - te om - ni - a sae - cu -

Chris- tum, et ex pa - tre na - tum an - te om - ni - a sae - cu -

fi - li- um De - i u - ni - ge - ni - tum,

fi - li- um De - i u - ni - ge - ni - tum,

fi - li- um De - i u - ni - ge - ni - tum,

fi - li- um De - i u - ni - ge - ni - tum,

20

- la. De- um ve - rum de De - o ve - ro,

- la. De- um ve - rum de De - o ve - ro,

- la. De- um ve - rum de De - o ve - ro,

- la. De- um ve - rum de De - o ve - ro,

De - um de De - o, lu - men de lu - mi - ne, ge - ni - tum non

De - um de De - o, lu - men de lu - mi - ne, ge - ni - tum non

De - um de De - o, lu - men de lu - mi - ne, ge - ni - tum non

De - um de De - o, lu - men de lu - mi - ne, ge - ni - tum non

26

pp con - sub- stan - ti - a - lem pa - tri,
f qui prop - ter nos ho - mi - nes

pp con - sub- stan - ti - a - lem pa - tri,
f qui prop - ter nos ho - mi - nes

pp con - sub- stan - ti - a - lem pa - tri,
f qui prop - ter nos ho - mi - nes

pp con - sub- stan - ti - a - lem pa - tri,
f qui prop - ter nos ho - mi - nes

mf fa - - - ctum, per quem om - ni - a fa - cta sunt,
f qui prop - ter nos

mf fa - - - ctum, per quem om - ni - a fa - cta sunt,
f qui prop - ter nos

mf fa - - - ctum, om - ni - a fa - cta sunt,
f qui prop - ter nos

mf fa - - - ctum, om - ni - a fa - cta sunt,
f qui prop - ter nos

32

f de - scen - dit de coe - lis, de - scen - dit de coe - lis.

f de - scen - dit de coe - lis, de - scen - dit de coe - lis.

f de - scen - dit de coe - lis, de - scen - dit de coe - lis.

f de - scen - dit de coe - lis, de - scen - dit de coe - lis. Et in - - car -

ho - mi - nes et prop - ter no - stram sa - lu - tem de scen - dit.

ho - mi - nes et prop - ter no - stram sa - lu - tem de scen - dit.

ho - mi - nes et prop - ter no - stram sa - lu - tem de scen - dit.

ho - mi - nes et prop - ter no - stram sa - lu - tem de scen - dit. Et in - - car -

39

pp

Et in - car - na - tus est de spi - ri - tu san - cto,

pp

Et in - car - na - tus est de spi - ri - tu san - cto,

pp

Et in - car - na - tus est de spi - ri - tu san - cto,

pp

- na - tus est de spi - ri - tu san - cto,

pp

Et in - car - na - tus est de spi - ri - tu san - cto, ex ma -

pp

Et in - car - na - tus est de spi - ri - tu san - cto, ex ma -

pp

Et in - car - na - tus est de spi - ri - tu san - cto, ex ma -

pp

- na - tus est de spi - ri - tu san - cto, ex ma -

47

pp

ex Ma - ri - a vir - gi - ne et ho - mo fa - ctus

f

pp

ex Ma - ri - a vir - gi - ne et ho - mo fa - ctus

f

pp

ex Ma - ri - a vir - gi - ne et ho - mo fa - ctus

f

pp

ex Ma - ri - a vir - gi - ne et ho - mo fa - ctus

f

- ri - a vir - gi - ne et ho - mo fa - ctus est,

f

- ri - a vir - gi - ne et ho - mo fa - ctus est,

f

- ri - a vir - gi - ne et ho - mo fa - ctus est,

f

- ri - a vir - gi - ne et ho - mo fa - ctus est,

54

est, e - ti - am pro no - bis, sub Pon - ti - o Pi -

cru - ci - fi - xus, cru - ci - fi - - xus,

61

- la - - to pas - sus et se - pul - - tus est.

pas - sus et se - pul - tus est, et se - pul - tus est.

69

**Più mosso** ♩ = 108

*p* *f*

Et re - sur - re - xit ter - ti - a di - e se - cun - dum scrip - tu - ras,

Et re - sur - re - xit ter - ti - a di - e se - cun - dum scrip - tu - ras,

Et re - sur - re - xit ter - ti - a di - e se - cun - dum scrip - tu - ras,

Et re - sur - re - xit ter - ti - a di - e se - cun - dum scrip - tu - ras,

*p* *f*

Et re - sur - re - xit ter - ti - a di - e,

Et re - sur - re - xit ter - ti - a di - e,

Et re - sur - re - xit ter - ti - a di - e,

Et re - sur - re - xit ter - ti - a di - e,

77

*f*

se - det ad dex - te - ram pa - tris cum glo - ri - a ju - di - ca - re

se - det ad dex - te - ram pa - tris cum glo - ri - a ju - di - ca - re

se - det ad dex - te - ram pa - tris cum glo - ri - a ju - di - ca - re

*f*

et a - scen - dit in coe - lum, cum glo - ri - a ju - di - ca - re

*f* et i - te - rum ven - tu - rus est,

*f* et i - te - rum ven - tu - rus est,

*f* et i - te - rum ven - tu - rus est,

et a - scen - dit in coe - lum, et i - te - rum ven - tu - rus est,

84

vi - vos et mor - tu - os, cu - jus re - gni non e - rit fi - nis. Et in spi - ri tum

vi - vos et mor - tu - os, cu - jus re - gni non e - rit fi - nis. Et in spi - ri tum

vi - vos et mor - tu - os, cu - jus re - gni non e - rit fi - nis.

vi - vos et mor - tu - os, cu - jus re - gni non e - rit fi - nis.

vi - vos et mor - tu - os, non e - rit fi - nis.

vi - vos et mor - tu - os, non e - rit fi - nis.

vi - vos et mor - tu - os, non e - rit fi - nis.

vi - vos et mor - tu - os, non e - rit fi - nis.

91

san - ctum, do - mi num, qui ex pa - tre fi - li - o - que pro - ce - dit

san - ctum, do - mi num, qui ex pa - tre fi - li - o - que pro - ce - dit

qui ex pa - tre fi - li - o - que pro - ce - dit

qui ex pa - tre fi - li - o - que pro - ce - dit

Et vi - vi - fi - can - tem, qui cum

Et vi - vi - fi - can - tem, qui cum

Et vi - vi - fi - can - tem, qui cum

Et vi - vi - fi - can - tem, qui cum

98

p et con - glo - ri - - - fi - ca - tur

p et con - glo - ri - - - fi - ca - tur

p et con - glo - ri - - - fi - ca - tur

p et con - glo - ri - - - fi - ca - tur

pa - tre et fi - li-o si - mul a - do - ra - tur,

p qui lo-cu - tus

pa - tre et fi - li-o si - mul a - do - ra - tur,

p qui lo-cu - tus

pa - tre et fi - li-o si - mul a - do - ra - tur,

p qui lo-cu - tus

105

p et u - nam sanc - tam ca - tho - lic - am ec - cle - si- am,

f con - fi - te - or u - num bap-

p et u - nam san - ctam ca - tho - lic - am ec - cle - si- am,

f con - fi - te - or u-num bap-

p et u - nam san - ctam ca - tho - lic - am ec - cle - si- am,

f con - fi - te - or u - num bap-

p et u - nam san - ctam ca - tho - lic - am ec - cle - si- am,

f con - fi - te - or u - num bap-

est per - pro - phe - tas, et a - po - sto - li - cam ec - cle - si am,

est per - pro - phe - tas, et a - po - sto - li - cam ec - cle - si am,

est per - pro - phe - tas, et a - po - sto - li - cam ec - cle - si am,

est per - pro - phe - tas, et a - po - sto - li - cam ec - cle - si am,

112

ff

- tis - ma, et ex - spe - cto re - sur - re - cti - o - nem

- tis - ma, et ex - spe - cto re - sur - re - cti - o - nem

- tis - ma, et ex - spe - cto re - sur - re - cti - o - nem

- tis - ma, et ex - spe - re - sur - re - cti - o - nem

f p

in re- mis - si - o - nem pec - ca - to - rum, re - sur -

in re- mis - si - o - nem pec - ca - to - rum, re - sur -

in re- mis - si - o - nem pec - ca - to - rum, re - sur -

in re-mis - si - o - nem pec - ca - to - rum, re - sur -

118

pp ff

mor - tu - o - - rum. et vi - tem ven - tu - ri sae - cu -

mor - tu - o - - rum. et vi - tem ven - tu - ri sae - cu -

mor - tu - o - - rum. et vi - tem ven - tu - ri sae - cu -

mor - tu - o - rum. et vi - tem ven - tu - ri sae - cu -

pp ff

-rec - ti - o - nem mor - tu - o - - rum. et vi - tem ven - tu - ri sae - cu -

-rec - ti - o - nem mor - tu - o - - rum. et vi - tem ven - tu - ri sae - cu -

-rec - ti - o - nem mor - tu - o - - rum. et vi - tem ven - tu - ri sae - cu -

125

cto

- li, a - - - men, a - - men, a - - - men,

- li, a - - - men, a - - men, a - - - men,

- li, a - - - men, a - - men, a - - - men,

- li, a - - - men, a - - men, a - - - - - men,

- li, a - - men, a - - - - - men,

- li, a - - - men, a - - men, a - men,

- li, a - - - men, a - - men, a - men,

- li, a - - - men, a - - men, a - men,

132

a - - - - - men, a - men, a - - - men.

a - - - - - men, a - men, a - - - men.

a - - - - - men, a - men, a - - - men.

a - - - - - men, a - men, a - - - men.

a - - - - - men, a - men, a - - - men.

a - - - - - men, a - men, a - - - men.

a - - - - - men, a - men, a - - - men.

a - - - - - men, a - men, a - - - men.

a - men, a - men, a - men, a - - - men.

# Mass in E Major

*Opus 109*

## V: Benedictus

**Editor: John Henry Fowler**
**Revision: 9 - 19 - 2003**

**Josef Gabriel Rheinberger**
***( 1839 - 1901 )***

**Andantino** ♩ = 104

Soprano I: Be - ne - di - ctus qui ve - nit in no - mi - ne Do - mi - ni,

Alto I: Be - ne - di - ctus qui ve - nit in no - mi - ne Do - mi - ni,

Tenor I: Be - ne - di - ctus qui ve - nit in no - mi - ne Do - mi - ni,

Bass I: Be - ne - di - ctus qui ve - nit in no - mi - ne Do - mi - ni,

Soprano II: Qui

Alto II: Qui

Tenor II: Qui

Bass II: Qui

5

Be - ne - di - ctus qui

Be - ne - di - ctus qui

Be - ne - di - ctus qui

ve - - - nit in no - mi - ne Do - - mi - ni,

ve - - - nit in no - - mi - ne Do - mi - ni,

ve - nit in - no - - mi - ne Do - mi - ni,

ve - nit in no - mi - ne Do - - mi - ni,

9

-ve - nit, be-ne - di-ctus qui ve - - - - - - nit,

-ve - nit, be-ne - di-ctus qui ve - - - - - - nit,

-ve - nit, be-ne - di-ctus qui ve - - - - - - nit,

-ve - nit, be-ne - di-ctus qui ve - - - - - - nit,

be-ne - di-ctus qui ve - nit, be - ne-di - - ctus, be - ne -

be-ne - di-ctus qui ve - nit, be - - ne - di - - ctus, be -

be-ne - di-ctus qui ve - nit, be - ne-di - ctus, be - ne -

be-ne - di-ctus qui ve - nit, be-ne - di - ctus qui ve - - nit,

14

be - ne - di - ctus,

*dolce* be - - - ne - di - ctus,

*dolce* be - ne - di - ctus qui ve - nit

be - ne - di - ctus qui ve - - - - nit

- di - ctus qui ve - - - nit, be - ne - di - ctus, be - ne -

- ne - di - ctus, be - ne - di - ctus, be - ne -

- di - - - ctus, be - - ne - di - ctus, be - ne -

be - - - - ne - di - ctus, be - ne - di - ctus, be - ne -

18

be - ne - di - ctus qui ve - nit in
qui ve - nit in no - mi - ne Do - mi - ni, qui ve - nit in
in no - mi - ne Do - mi - ni,
in no - mi - ne Do - mi - ni, ve - ve -
- di - ctus qui ve - nit in no - mi - ne Do - mi - ni, in no - mi - ne
- di - ctus qui ve - nit, qui ve - nit, qui ve - nit,
- di - tus qui ve - nit in no - mi - ne, no -
- di - ctus qui ve - nit in no - mi - ne Do - mi -

22

no - mi - ne Do - mi - ni, o - san - na, o -
no - mi - ne Do - mi - ni, o - san - na, o -
- nit in no - mi - ne Do - mi - ni, o - san - na, o -
- nit in no - mi - ne Do - mi - ni, o - san - na, o -
Do - mi - ni, o - san - na in ex - cel - sis, o - san - na in ex - cel - sis, o -
o - san - na in ex - cel - sis, o - san - na in ex - cel - sis, o -
- mi - ne Do - mi - ni, o - san - na, o -
- ni, o - san - na, o -

26

p pp

- san - na in ex - cel - - - sis, o - san - na in ex - cel - sis,

- san - na in ex - cel - - - sis, o - san - - - -

- san - na in ex - cel - - - sis, be - ne - di - ctus qui ve - - - -

- san - na in ex - cel - - - sis, o - san - - - -

san - na in ex - cel - sis, o - - - - san -

- san - na in ex - cel - - - sis, o - san - - - -

- san - na, o - san - na in ex - cel - sis, o - san - na in ex - cel - - - -

- san - na, o - san - na in ex - cel - sis, o - san - na in ex - cel - - - -

30

pp

o - san - - - - na, o - san - - - - na.

- na in ex - cel - - - sis, o - san - - - - na.

- nit, o - - - - san - na. o - san - - - - na.

- na in ex - cel - - - o - san - - - - na.

sis,

- na, be - ne - di - ctus qui ve - - - nit, o - san - - - - na.

- na, o - san - - - - na, o - san - - - - na.

- sis, o - san - na in ex - cel - sis, o - san - - - - na.

- sis, in ex - cel - - - sis, o - san - - - - na.

# Mass in E Major

*Opus 109*

## IV: Sanctus

**Editor: John Henry Fowler**

**Revision: 9 - 19 - 2003**

**Josef Gabriel Rheinberger**

***( 1839 - 1901 )***

**Lento** ♩ = 76

Soprano I: San - - ctus, san - - ctus,

Alto I: San - - - ctus, san - - ctus,

Tenor I: San - - ctus, san - -

Bass I: San - - ctus, san - -

Soprano II: San - - ctus, san - - - ctus,

Alto II: San - - ctus, san - - ctus,

Tenor II: San - - ctus, san - -

Bass II: San - - ctus, san - -

9

Do - mi - ne De - us

Do - mi - ne De - us Sa - ba - oth, Do - mi - ne De - us

- ctus, Do - mi - ne De - us

- ctus, Do - mi - ne De - us Sa - ba -

Do - mi - ne De - us Sa - ba - oth,

Do - mi - ne De - us Sa - ba - oth, Do - mi - ne De - us Sa - ba - oth,

- ctus, Do - mi - ne De - us Sa - ba - oth,

- ctus Do - mi - ne De - us

13

*f*

Sa - ba - oth, ple - ni sunt coe - li et ter - ra glo - - ri - a

*f*

Sa - ba - oth, ple - ni sunt coe - li et ter - ra glo - ri - a

*f*

Sa - ba - oth, ple - ni sunt coe - li et ter - ra glo - ri - a

*f*

- oth, ple - ni sunt coe - li et ter - ra glo - ri - a

*f*

Do - mi - ne De - us Sa - ba - oth, ple - ni sunt coe - li et ter - ra

*f*

Do - mi - ne De - us Sa - ba - oth, ple - ni sunt coe - li et ter - ra

*f*

Do - mi - ne De - us Sa - ba - oth, ple - ni sunt coe - li et ter - ra

*f*

Sa - ba oth, Sa - ba oth, ple - ni sunt coe - li et ter - ra

17

*ff*

tu - a o-san - na in ex - cel - sis, o san - na in ex

*ff*

tu - a o-san - na in ex - cel - sis, o san - na in ex

*ff*

tu - a o-san - na in ex - cel - sis, o san - na in ex

*ff*

tu - a o-san - na in ex - cel - sis, o san - na in ex

*ff*

glo - ri - a tu - a, o san - na in ex - cel - sis,

*ff*

glo - ri - a tu - a, o san - na in ex - cel - sis,

*ff*

glo - ri - a tu - a, o san - na in ex - cel - sis,

*ff*

glo - ri - a tu - a, o san - na in ex - cel - sis,

21

-cel - sis, o-san - na in ex-cel - sis, o - san-na on ex-cel -

-cel - sis, o-san-na, o-san-na, o-san-na, o-san-na in ex - cel -

-cel - sis, o - san - na in ex-cel-sis, in ex- cel - sis, o -

-cel - sis, o - san - na, o - san-na in ex- cel -

o-san-na in ex - cel - sis, in ex-cel - sis, o - san-na in ex-cel -

o-san-na in ex - cel - sis, o-san - na, o - san - na, o - san-na in ex-cel -

o-san-na in ex - cel - sis, o-san - na, o - san - na, o - san-na in ex-cel - sis, o-

o-san-na in ex - cel - sis, o-san - na, o - san - - - - - - -

25

–sis, o - san - - na, o - san - - - - - - na.

- sis, o - san - - na, o - san - - - - - - na.

- san - na in ex-cel - sis, in ex-cel - sis, o - san - - - - - - na.

- sis, o - san - - na, o - san - - - na.

– sis, o - san - na in ex-cel - sis, o - san - - - - - - na.

–sis, o - san - na in ex-cel - sis, o - san - - - - - - na.

- san - na in ex-cel - sis, in ex-cel - sis, o - san - - - - na.

- na, o - san - - na, o - san - - - na.

# Mass in E Major

*Opus 109*

## VI: Agnus Dei

**Editor: John Henry Fowler**

**Revision: 9 - 19 - 2003**

**Josef Gabriel Rheinberger**

***( 1839 - 1901 )***

**Lento** ♩ = *72*

Soprano I: A - gnus De - i qui tol - lis pec - ca - ta mun - di, qui tol - lis pec - ca - ta mun - di,

Alto I: A - gnus De - i qui tol - lis pec - ca - ta mun - di,

Tenor I: A - gnus De - i qui tol - lis pec - ca - ta mun - di,

Bass I: A - gnus De - i qui tol - lis pec - ca - ta mun - di,

Soprano II: Mi - -

Alto II: Mi - -

Tenor II: Mi - -

Bass II: Mi - se -

A - gnus De - i qui tol - lis pec - ca - ta mun - di, pec - ca - ta

A - gnus De - i qui tol - lis pec - ca - ta mun - di, pec - ca - ta

A - gnus De - i qui tol - lis pec - ca - ta mun - di, pec - ca - ta

- se - re - re no - bis,

- se - re - re no - bis,

- se - re - re no - bis,

- re - re no - - bis,

mun - di, A - gnus De - i qui to - lis,

mun - di, A - gnus De - i

mun - di, A - gnus De - i

mun - di, A - gnus De - i qui tol - lis pec -

mi - - se - re - re no - - bis, qui tol - lis pec-

mi - se - re - re no - - bis, qui tol - lis pec-

mi - se - re - re no - bis, A - gnus De - i qui tol-lis pec-

mi - se - re - re no - bis, A - gnus De - i qui tol - lis pec-ca - ta

20

A - gnus De - i mi-se-re - re, mi-se-re - re no - bis, mi-se-re - re

qui tol - lis mi-se-re - re, mi-se-re - re no - bis, mi-se-re - re

A - gnus De - i mi-se-re - re, mi - se-re - re no - bis, mi - se-re - re

- ca - ta mun-di, mi-se-re - re, mi-se-re - re, mi-se-re - re mi - se - re - re

- ca - ta, pec - ca - ta mun - di, mi - se - re - re, mi - se - re - re, mi - se -

- ca - ta, pec - ca - ta mun - di, mi - se - re - re, mi - se - re - re, mi - se

- ca - ta mun - - di mi - se - re - re, mi - se - re - re, mi - se - re - re, mi - se

- mun - di, mi - se - re - re no - bis, mi-se-re - re, mi-se-re - re. mi - se -

no - - bis. A - gnus De - i, mi - se-re - re,

no - - bis. A - gnus De - i, mi - se-re - re,

no - - bis. A - gnus De - i, mi - se-re - re,

no - bis, mi - se-re - re no - bis. A - gnus De - i, mi - se-re - re,

- re - re. A - gnus De - i qui tol - lis pec - ca - ta mun - di, qui

- re - - re. A - gnus De - i qui tol - lis pec - ca - ta mun - di, tol -

- re - re no - bis. A - gnus De - i qui tol - lis pec - ca - ta mun - di, qui

- re - - re. A - gnus De - i qui tol - lis pec - ca - ta mun - di, qui

32

Ag - nus De - i qui tol - lis pec - ca - - - ta mun - di.

Ag - nus De - i qui tol - lis pec - ca - - - ta mun - di.

Ag - nus De - i qui tol - lis pec - ca - - - ta mun - di.

Ag - nus De - i qui__ tol - lis pec - ca - ta mun - di. A - gnus__ De - i qui__

tol - lis pec - ca - ta, pec - ca - ta mun - - di.

- lis pec - ca - ta, pec - ca - - - ta mun - di.

tol - lis pec - ca - ta, pec - ca - - - ta mun - di.

tol - lis pec - ca - ta mun - - - - di.

38

**Poco più mosso** ♩ = 100

pp

Do - na no - - - bis pa - - - cem,

pp

Do - na no - - - bis pa - - - cem,

pp

do - na no - bis, pa - cem,

pp

tol - lis pec ca - ta mun - di. Do - na

pp

do - na no - bis,

pp

Do - na no - bis pa - cem,

pp

Do - na, do - na no - bis

pp

Do - na, do - na no - bis,

pp

Do - na no - bis, do - na

44

sempre S pp

do - na no - bis, no - bis pa - cam, do - na no - bis

pp

do - na pa - cem, do - na no - bis,

pp

do - na no - bis, pa - cem, do - na no - bis

pp

do - na no - bis pa - cem,

pp

do - na no - bis, do - na no - bis

pp

do - na no - bis pa - cem, do - na no - bis,

pp

do - na no - bis, do - na no - bis, no - bis

pp

no - bis pa - - cem, do - na pa - cem, do - na

pp

pa - - - cem, do - na pa - cem, do - na

pp

no - bis pa - - cem, do - na no - bis pa - cem,

50

pp

pa - cem, pa - cem, do - na pa - cem, do - na no - bis

pp pp pp

do - na, do - na pa - cem, do - na pa - cem,

pp

pa - cem, do - na no - bis pa - cem do - na

pp

pa - cem, do - na no - bis pa - cem, pa - cam, do - na

pp

pa - - cem, do - - na pa - - cem,

pp

no - bis pa - - - cem, do - na, do - na, no - bis pa - cem,

pp pp

no - bis pa - cem do - na, do - na, do - na pa - cem,

pp pp

do - na no - bis pa - cem, do - na no - bis

56

f

pa - - cem, do - - - na no - bis pa - cem,

f

no - bis pa - cem, do - na no - bis, no - bis pa - cem,

f

no - bis pa - - cem, do - na no - bis, do - na pa - cem,

f

pa - - cem, do - na no - bis pa - - cem,

f

do - na no - bis, do - na no - bis pa - cem,

f f

do - na pa - cem, do - na no - bis pa - - -

f

do - na pa - cem, do - na no - bis, no - bis pa - cem, pa -

f

pa - - cem, do - na no - bis pa - - - -

dim.

dim.

dim.

dim.

62

pp f

do - na no - bis, no - bis pa - cem do - na pa -

pp f

do - na no - bis, no - bis pa - cem, do - na pa -

pp f

do - na pa - cem, do - na pa - cem, no - bis pa -

pp f

do - - - na no - - - bis pa - - cem,

pp f

do - na no - bis pa - cem, pa - - - -

p pp f

- cem, do - na no - bis pa - cem, pa - - - -

pp f

- cem, do - na pa - cem, do - na no - - bis pa -

pp f

- cem, do - - - na no - - bis, pa - -

68

pp ppp

- cem, do - na pa - cem, pa - cem.

pp ppp

- cem, do - na pa - cem, pa - cem.

p pp ppp

- cem, do - na pa - - - - cem, pa - cem.

p pp ppp

do - na pa - - cem, pa - cem.

p pp ppp

--cem, no - bis pa - cem, pa - - cem, pa - cem.

p pp ppp

--cem, no - bis pa - cem, pa - - cem, pa - cem.

p pp ppp

- cem, no - bis pa - cem, pa - - cem, pa - cem.

p pp p ppp

- cem, no - bis pa - cem, do - na pa - cem, pa - cem.

# Stabat Mater

Jos. Rheinberger op.138

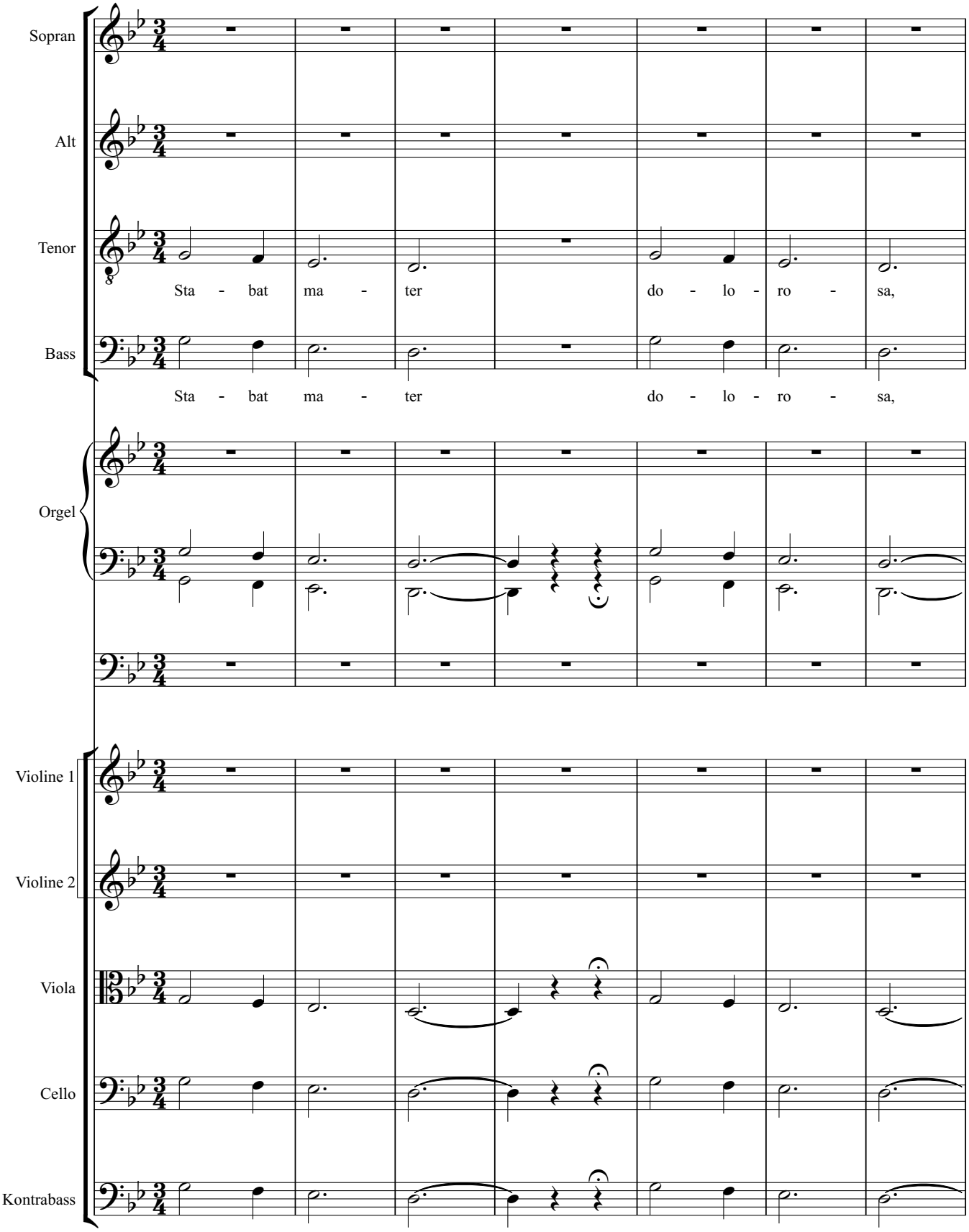

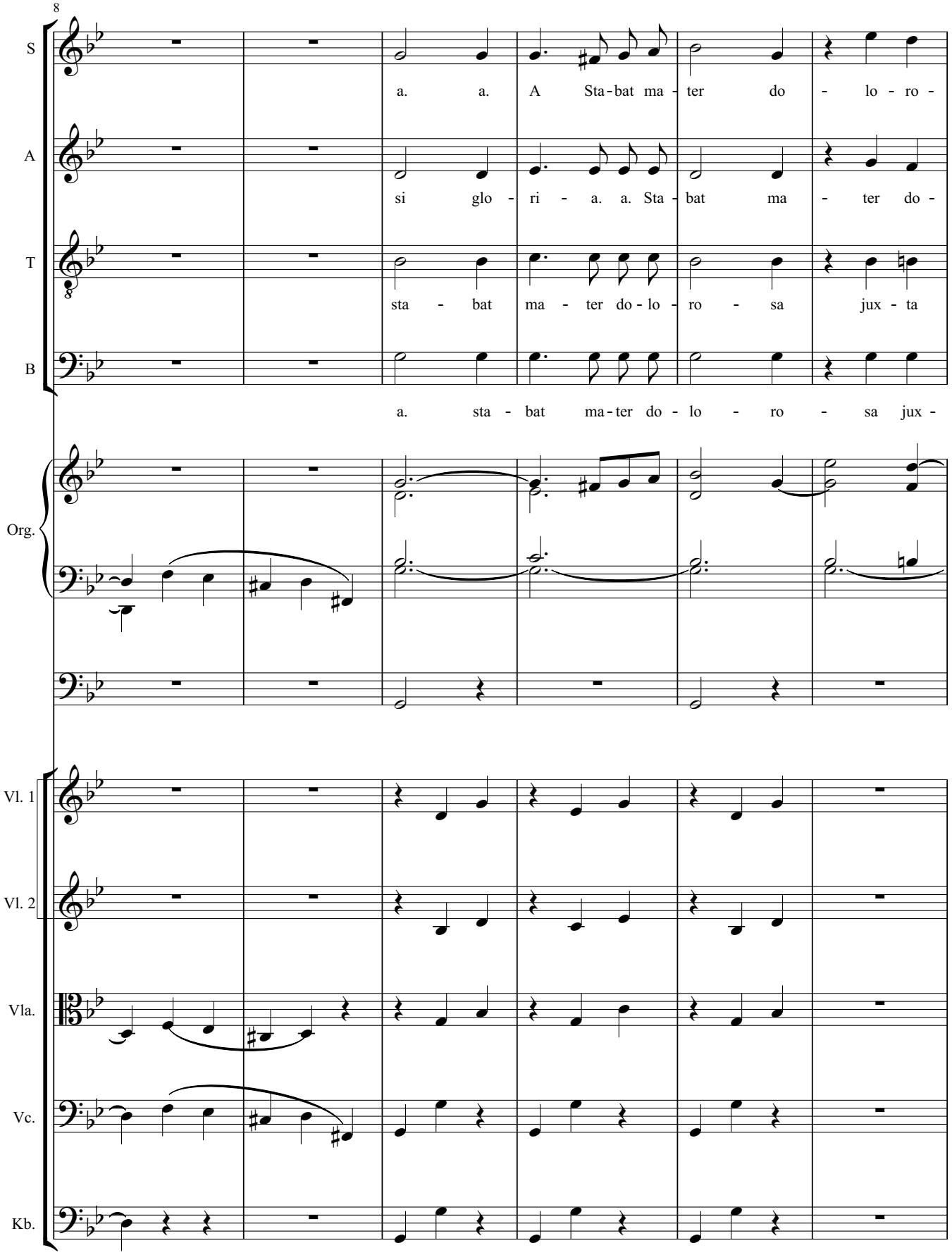
8
S
a. a. A Sta-bat ma - ter do - lo - ro -
A
si glo - ri - a. a. Sta - bat ma - ter do -
T
sta - bat ma - ter do-lo - ro - sa jux - ta
B
a. sta - bat ma-ter do - lo - ro - sa jux -
Org.
Vl. 1
Vl. 2
Vla.
Vc.
Kb.

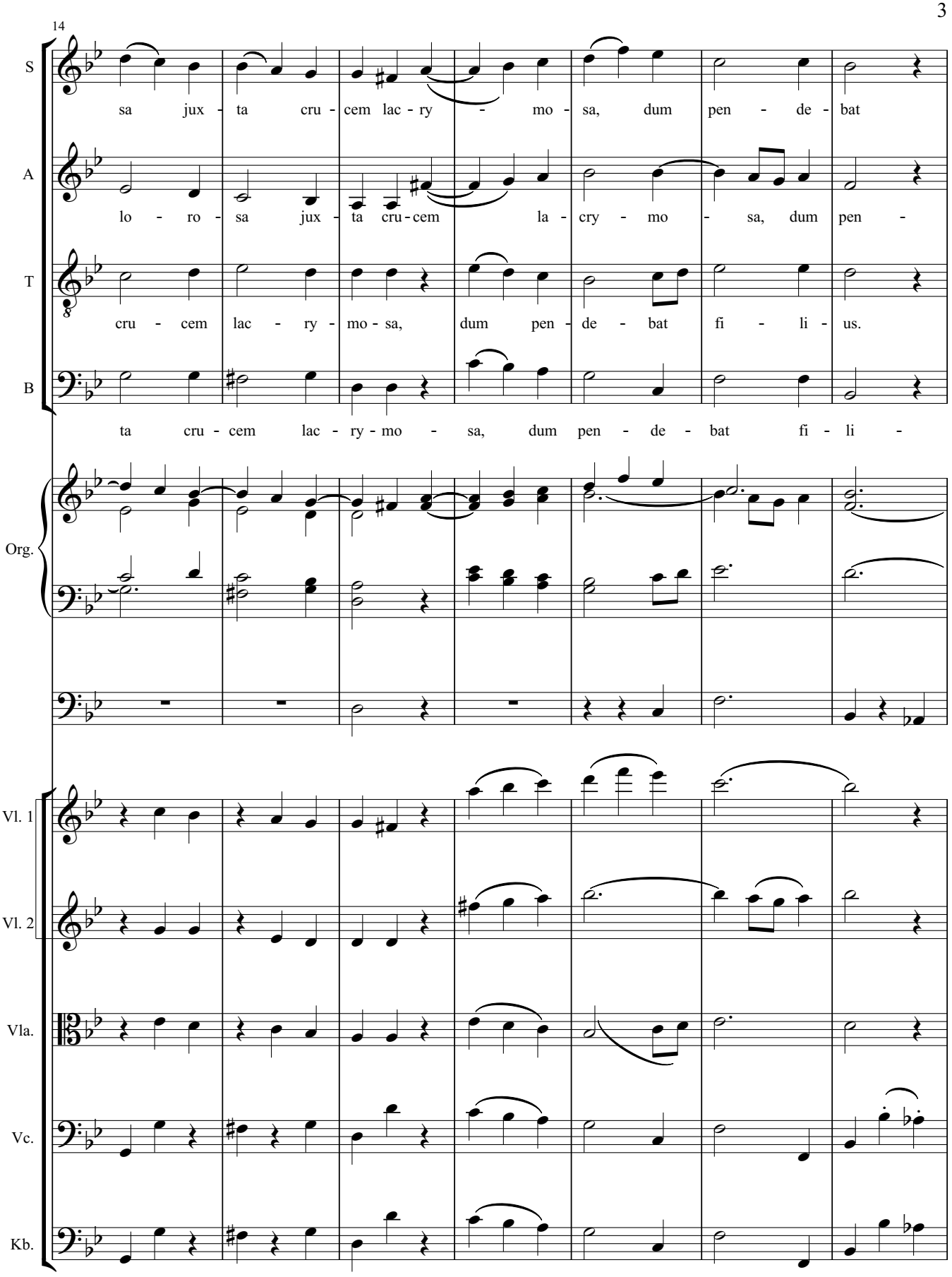
14
S
sa jux - ta cru - cem lac - ry - mo - sa, dum pen - de - bat
A
lo - ro - sa jux - ta cru - cem la - cry - mo - sa, dum pen -
T
cru - cem lac - ry - mo - sa, dum pen - de - bat fi - li - us.
B
ta cru - cem lac - ry - mo - sa, dum pen - de - bat fi - li -
Org.
Vl. 1
Vl. 2
Vla.
Vc.
Kb.

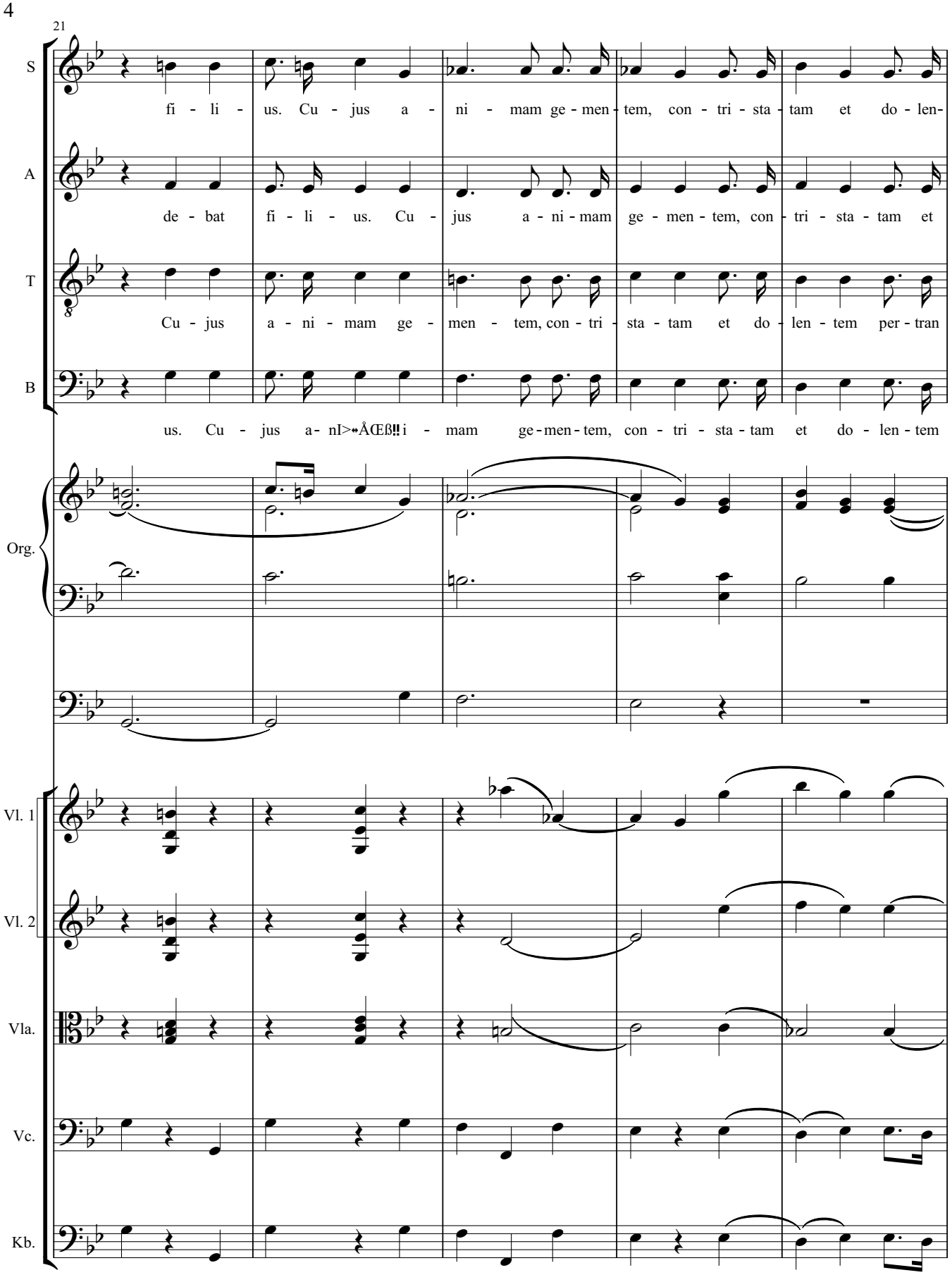
21
S
fi - li - us. Cu - jus a - ni - mam ge - men - tem, con - tri - sta - tam et do - len-
A
de - bat fi - li - us. Cu - jus a - ni - mam ge - men - tem, con - tri - sta - tam et
T
Cu - jus a - ni - mam ge - men - tem, con - tri - sta - tam et do - len - tem per - tran
B
us. Cu - jus a- nI>⇻ÅŒß‼i - mam ge - men - tem, con - tri - sta - tam et do - len - tem
Org.
Vl. 1
Vl. 2
Vla.
Vc.
Kb.

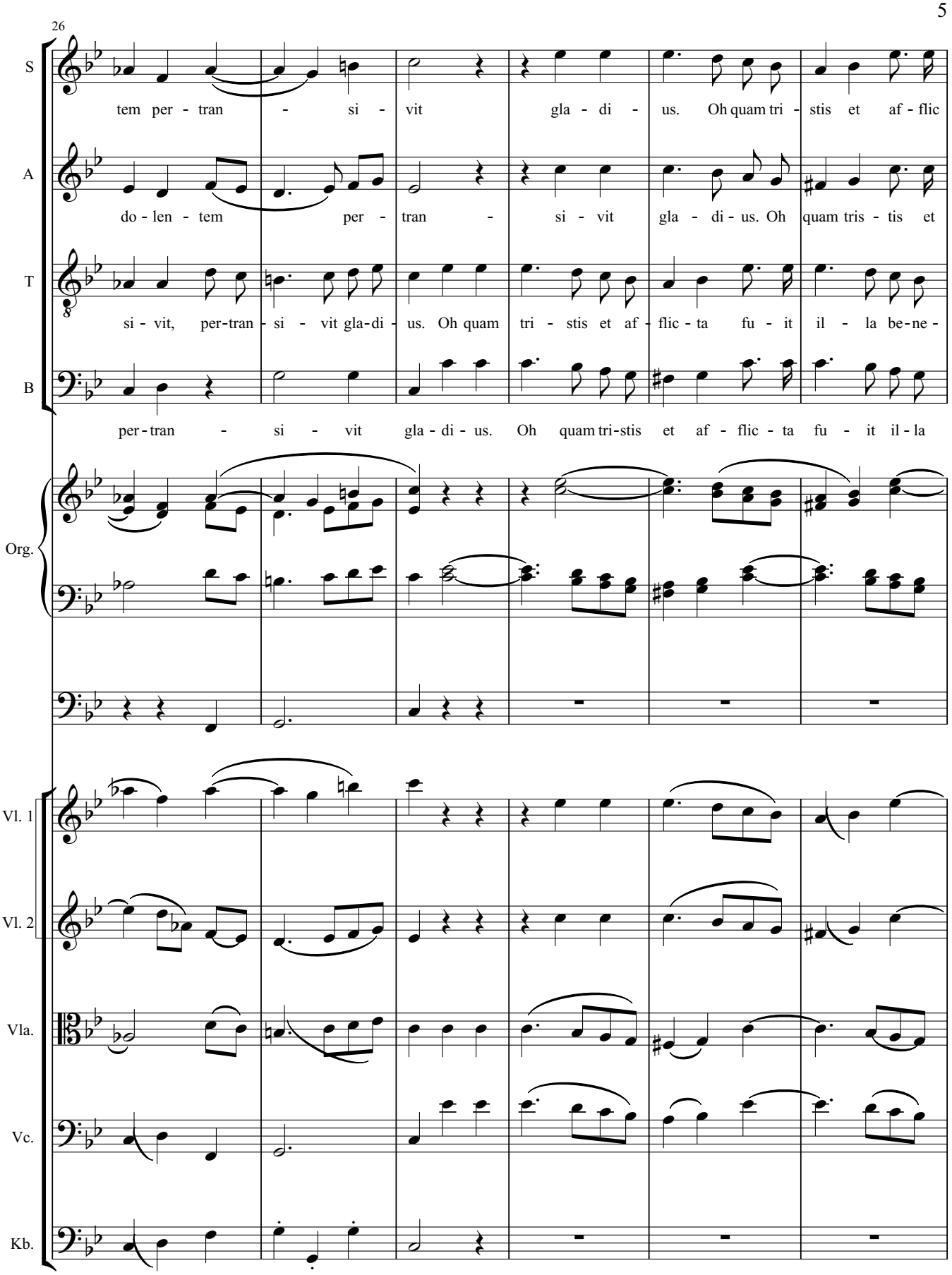
26
S
tem per - tran - si - vit gla - di - us. Oh quam tri - stis et af - flic
A
do - len - tem per - tran - si - vit gla - di - us. Oh quam tris - tis et
T
si - vit, per-tran - si - vit gla-di - us. Oh quam tri - stis et af - flic - ta fu - it il - la be-ne -
B
per - tran - si - vit gla - di - us. Oh quam tri-stis et af - flic - ta fu - it il - la
Org.
Vl. 1
Vl. 2
Vla.
Vc.
Kb.

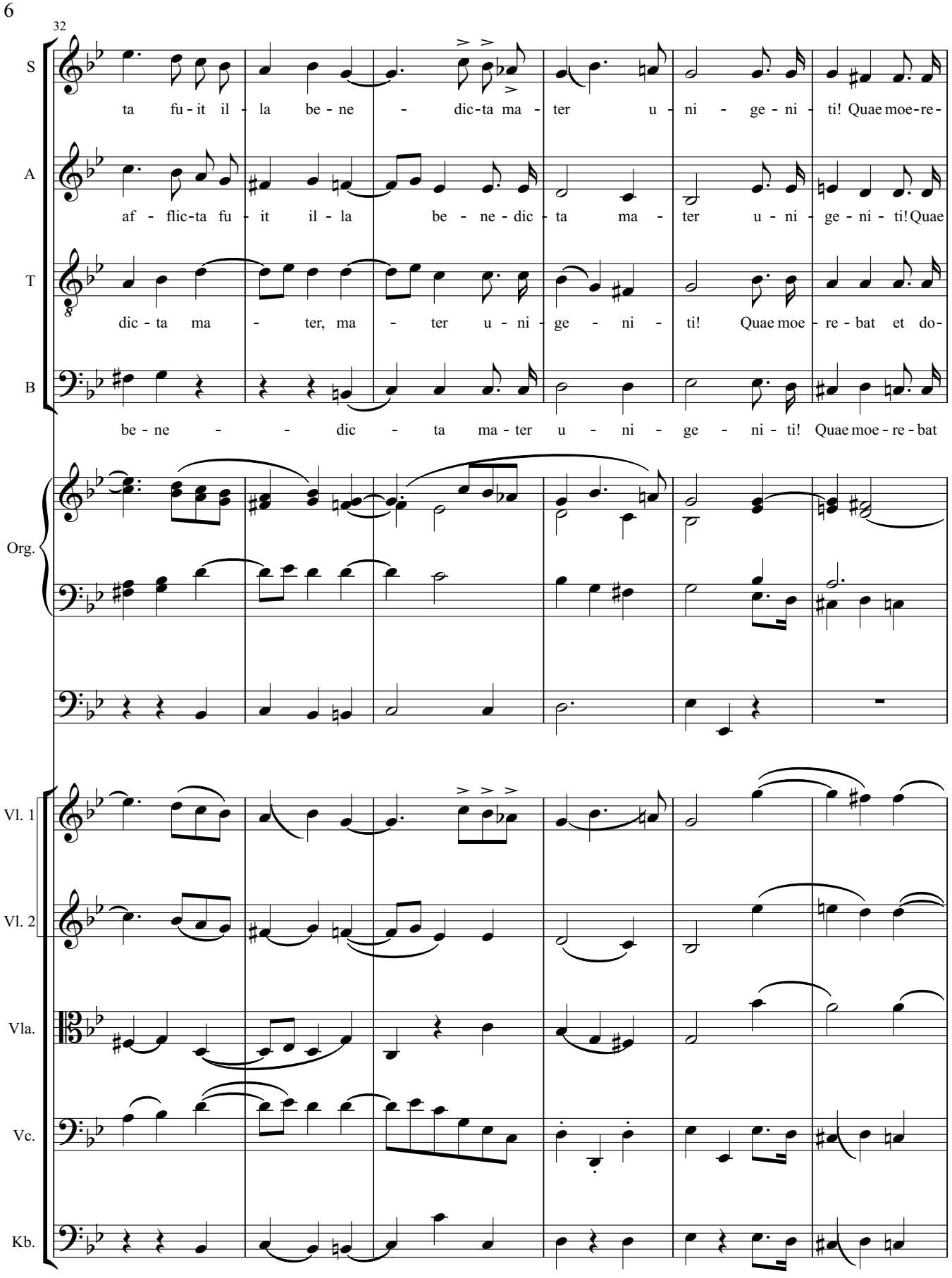
32
S
ta fu - it il - la be - ne - dic - ta ma - ter u - ni - ge - ni - ti! Quae moe - re -
A
af - flic - ta fu - it il - la be - ne - dic - ta ma - ter u - ni - ge - ni - ti! Quae
T
dic - ta ma - ter, ma - ter u - ni - ge - ni - ti! Quae moe - re - bat et do -
B
be - ne - dic - ta ma - ter u - ni - ge - ni - ti! Quae moe - re - bat
Org.
Vl. 1
Vl. 2
Vla.
Vc.
Kb.

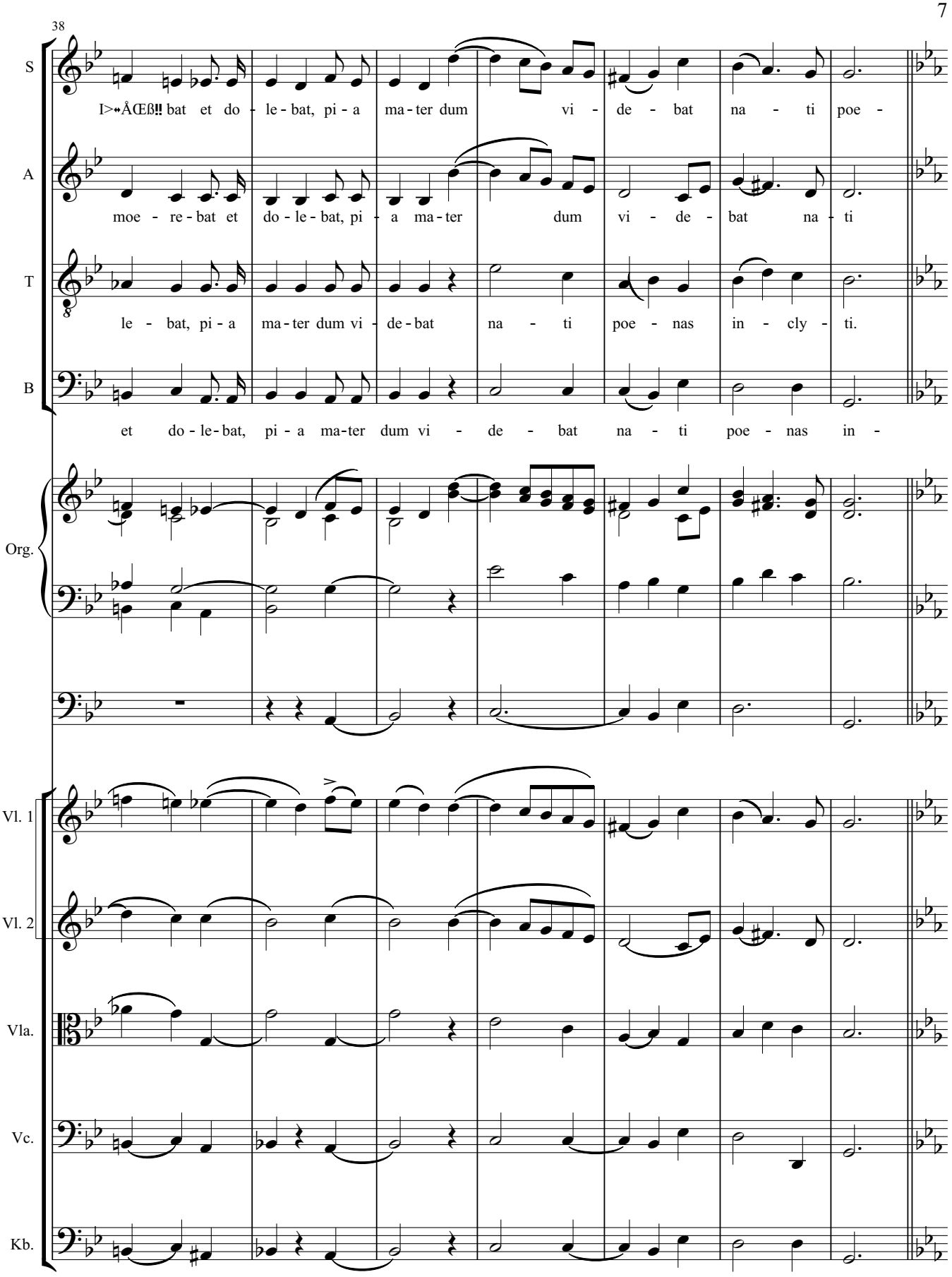
38
S
I>⇻ÅŒß‼ bat et do - le - bat, pi - a ma - ter dum vi - de - bat na - ti poe -
A
moe - re - bat et do - le - bat, pi - a ma - ter dum vi - de - bat na - ti
T
le - bat, pi - a ma - ter dum vi - de - bat na - ti poe - nas in - cly - ti.
B
et do - le - bat, pi - a ma - ter dum vi - de - bat na - ti poe - nas in -
Org.
Vl. 1
Vl. 2
Vla.
Vc.
Kb.

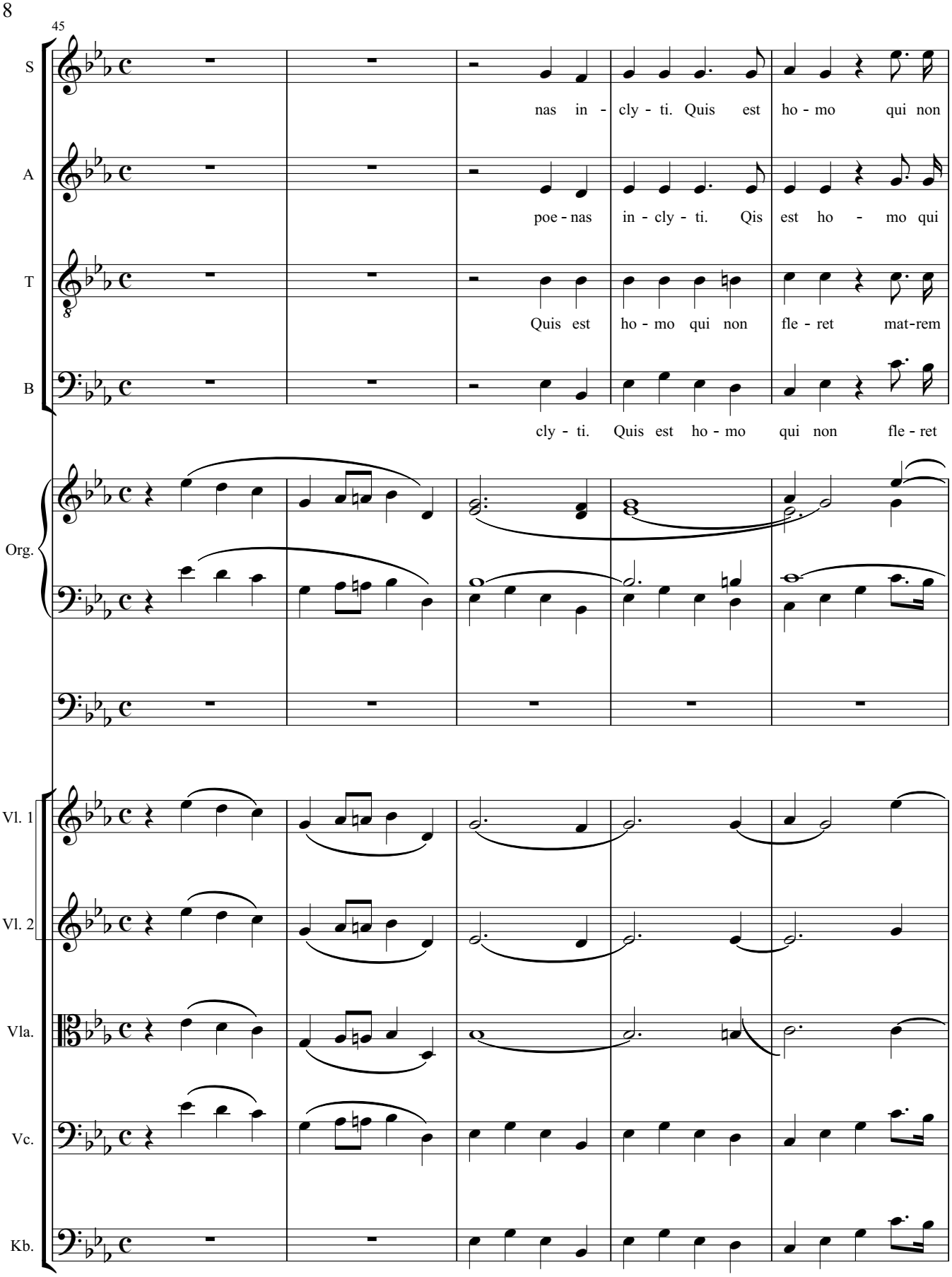
45
S
nas in - cly - ti. Quis est ho - mo qui non
A
poe - nas in - cly - ti. Qis est ho - mo qui
T
Quis est ho - mo qui non fle - ret mat-rem
B
cly - ti. Quis est ho - mo qui non fle - ret
Org.
Vl. 1
Vl. 2
Vla.
Vc.
Kb.

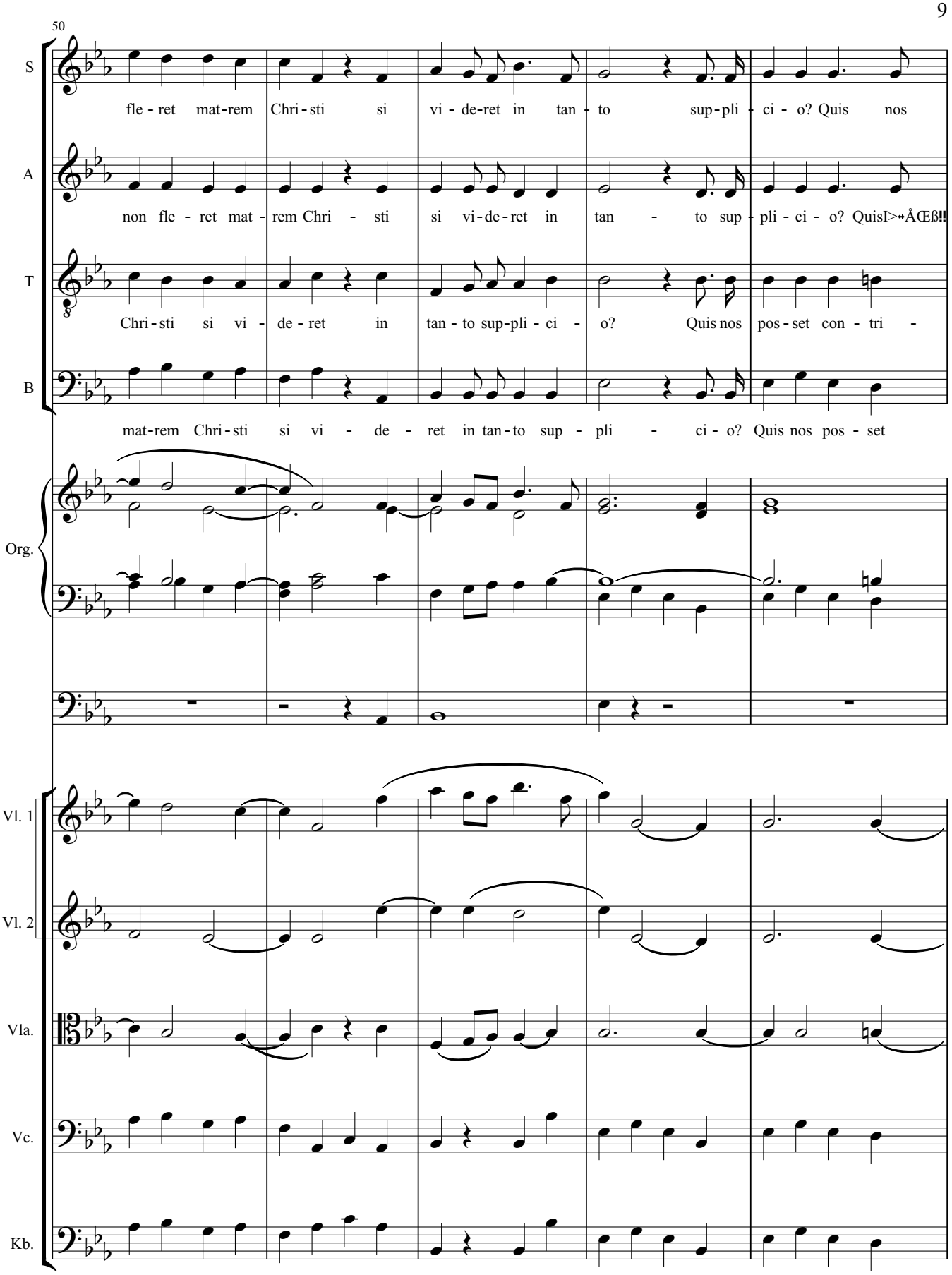
50
S
fle - ret mat-rem Chri-sti si vi - de-ret in tan - to sup-pli - ci - o? Quis nos
A
non fle - ret mat - rem Chri - sti si vi-de-ret in tan - to sup - pli - ci - o? QuisI>⁍ÅŒß!!
T
Chri-sti si vi - de - ret in tan - to sup-pli - ci - o? Quis nos pos - set con - tri -
B
mat-rem Chri-sti si vi - de - ret in tan-to sup - pli - ci - o? Quis nos pos - set
Org.
Vl. 1
Vl. 2
Vla.
Vc.
Kb.

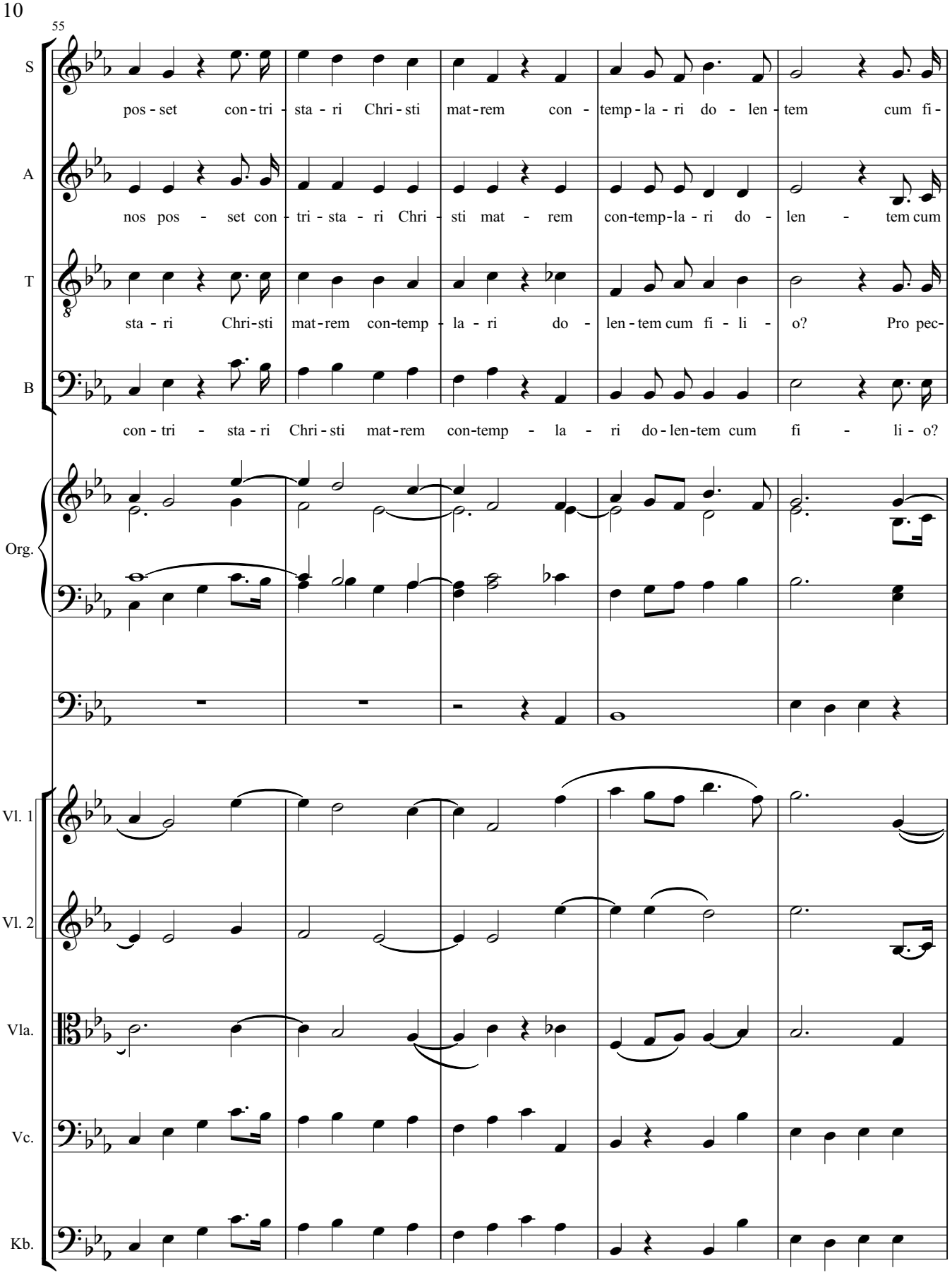
55
S
pos - set con - tri - sta - ri Chri - sti mat - rem con - temp - la - ri do - len - tem cum fi -
A
nos pos - set con - tri - sta - ri Chri - sti mat - rem con-temp-la - ri do - len - tem cum
T
sta - ri Chri-sti mat-rem con-temp - la - ri do - len - tem cum fi - li - o? Pro pec-
B
con - tri - sta - ri Chri - sti mat-rem con-temp - la - ri do - len-tem cum fi - li - o?
Org.
Vl. 1
Vl. 2
Vla.
Vc.
Kb.

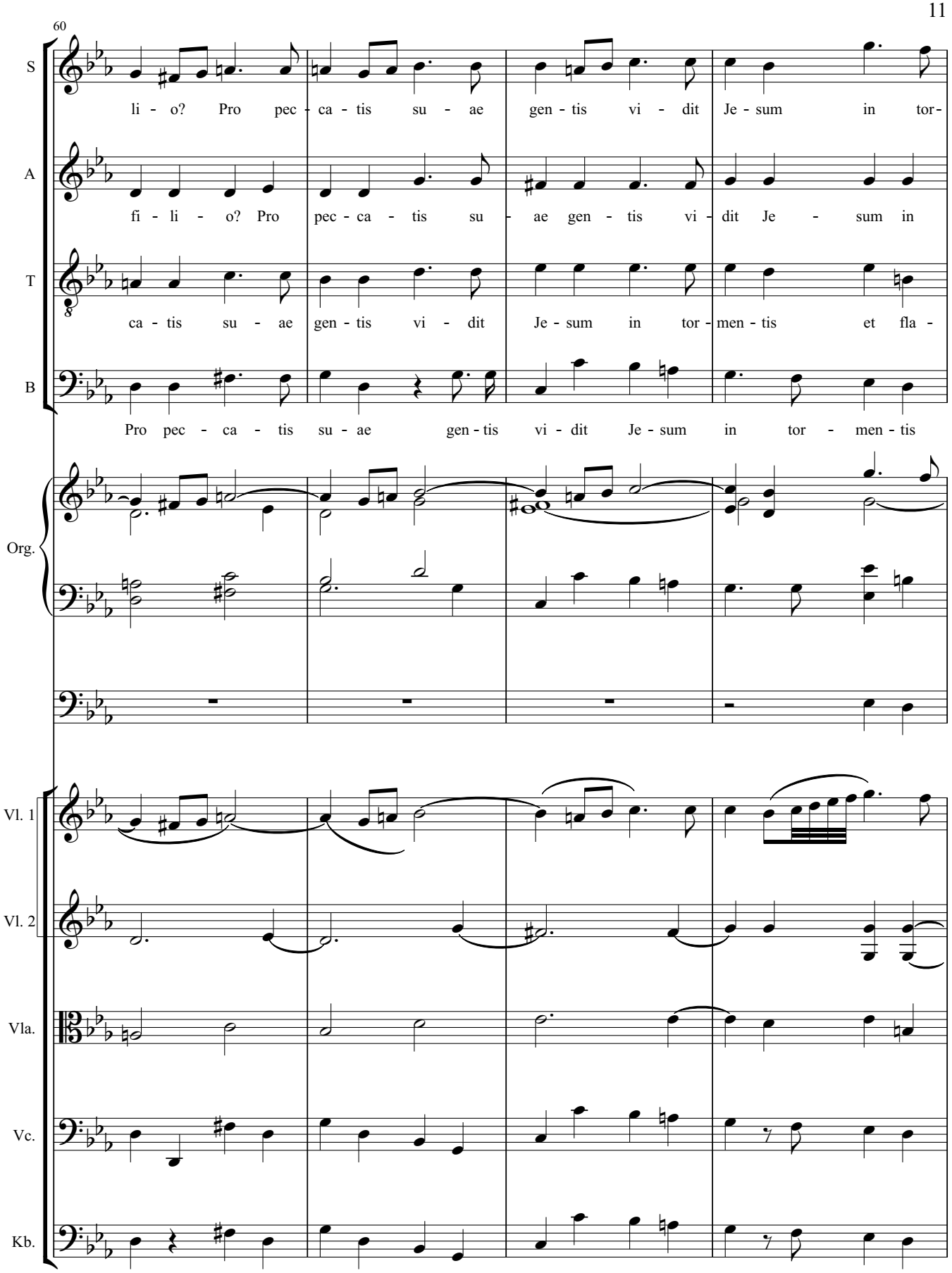
60
S
li - o? Pro pec - ca - tis su - ae gen - tis vi - dit Je - sum in tor-
A
fi - li - o? Pro pec - ca - tis su - ae gen - tis vi - dit Je - sum in
T
ca - tis su - ae gen - tis vi - dit Je - sum in tor - men - tis et fla -
B
Pro pec - ca - tis su - ae gen - tis vi - dit Je - sum in tor - men - tis
Org.
Vl. 1
Vl. 2
Vla.
Vc.
Kb.

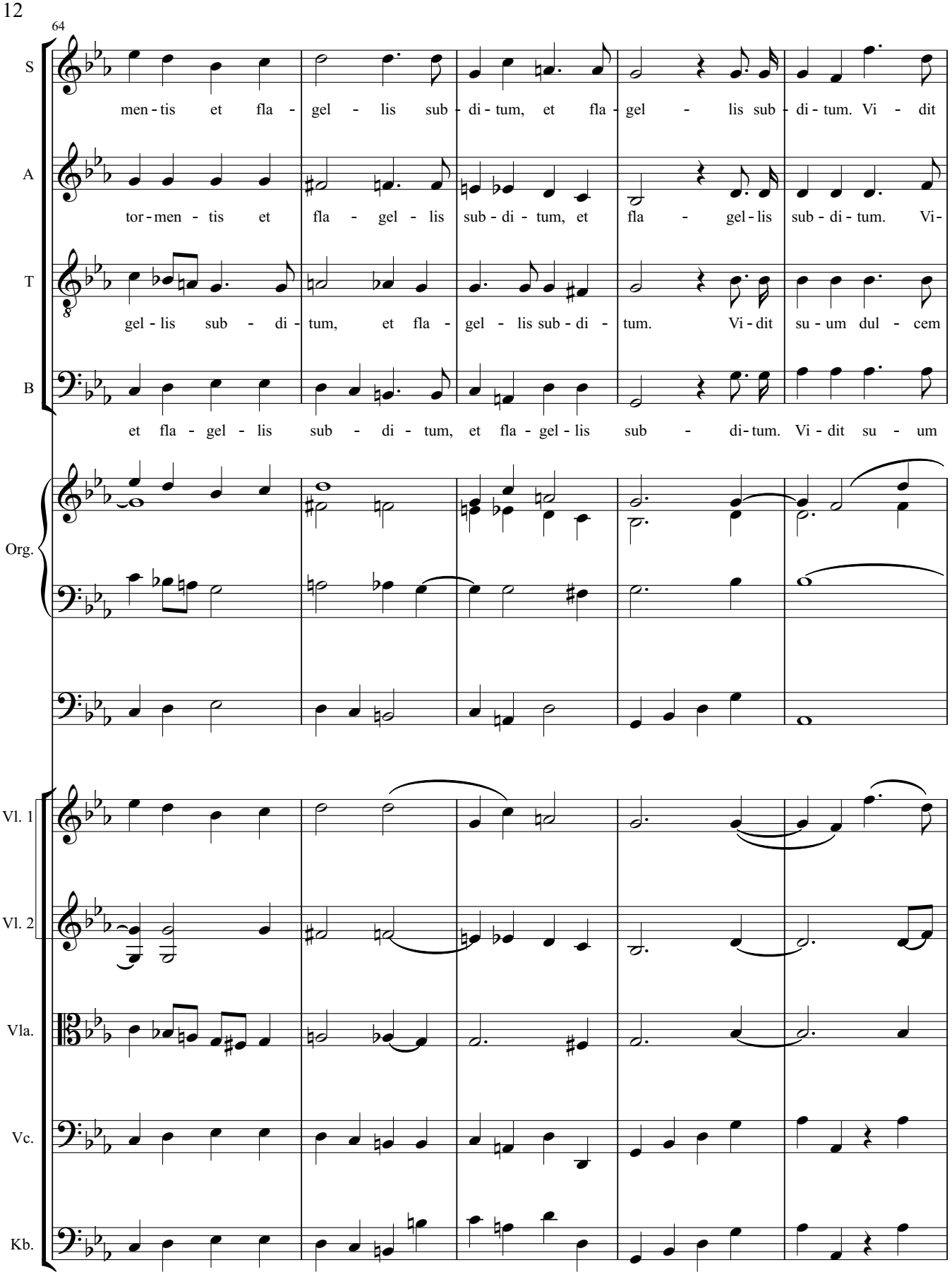
64
S
men - tis et fla - gel - lis sub - di - tum, et fla - gel - lis sub - di - tum. Vi - dit
A
tor - men - tis et fla - gel - lis sub - di - tum, et fla - gel - lis sub - di - tum. Vi -
T
gel - lis sub - di - tum, et fla - gel - lis sub - di - tum. Vi - dit su - um dul - cem
B
et fla - gel - lis sub - di - tum, et fla - gel - lis sub - di - tum. Vi - dit su - um
Org.
Vl. 1
Vl. 2
Vla.
Vc.
Kb.

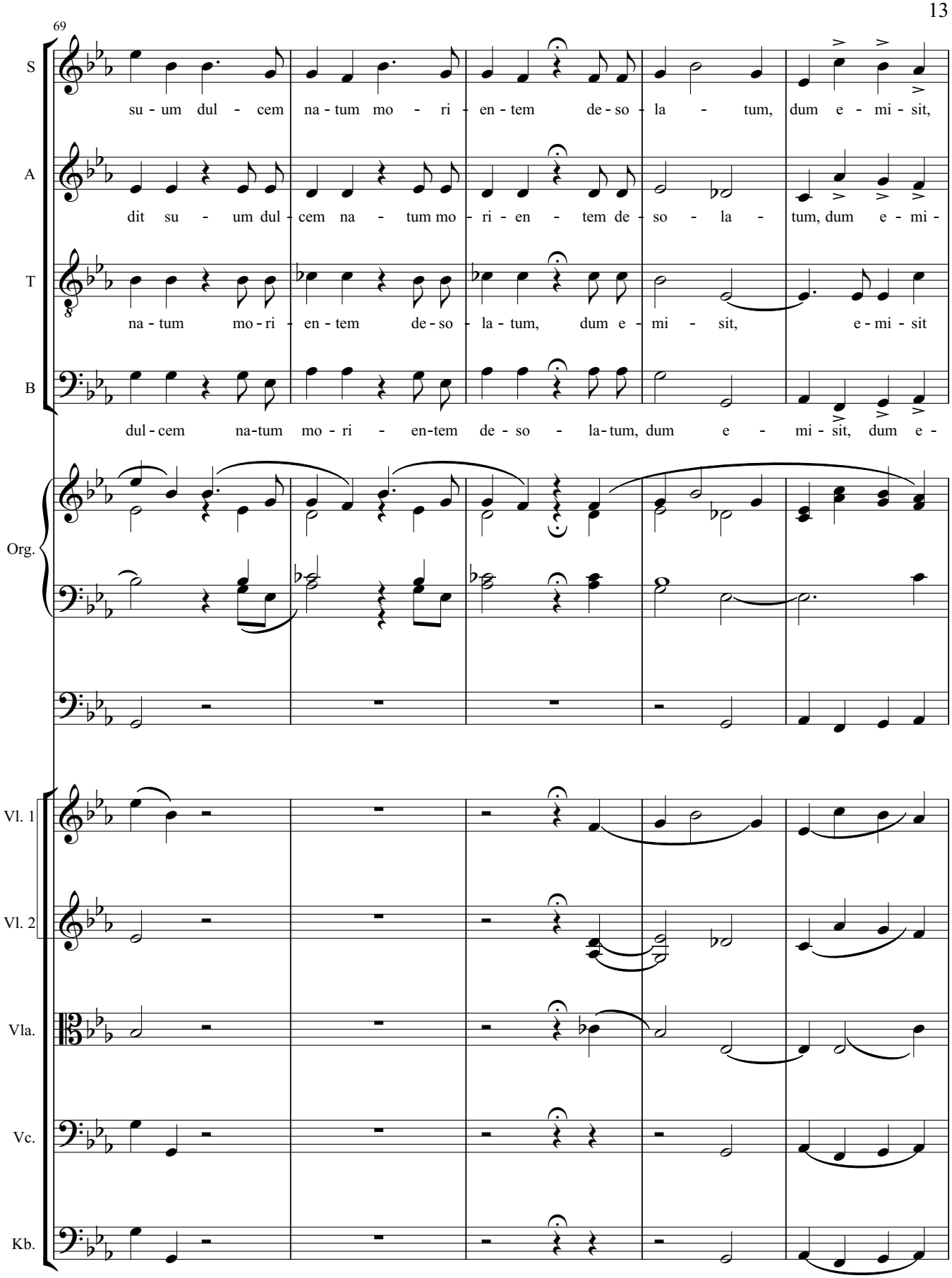
69
S
su - um dul - cem na - tum mo - ri - en - tem de - so - la - tum, dum e - mi - sit,
A
dit su - um dul - cem na - tum mo - ri - en - tem de - so - la - tum, dum e - mi -
T
na - tum mo - ri - en - tem de - so - la - tum, dum e - mi - sit, e - mi - sit
B
dul - cem na - tum mo - ri - en - tem de - so - la - tum, dum e - mi - sit, dum e -
Org.
Vl. 1
Vl. 2
Vla.
Vc.
Kb.

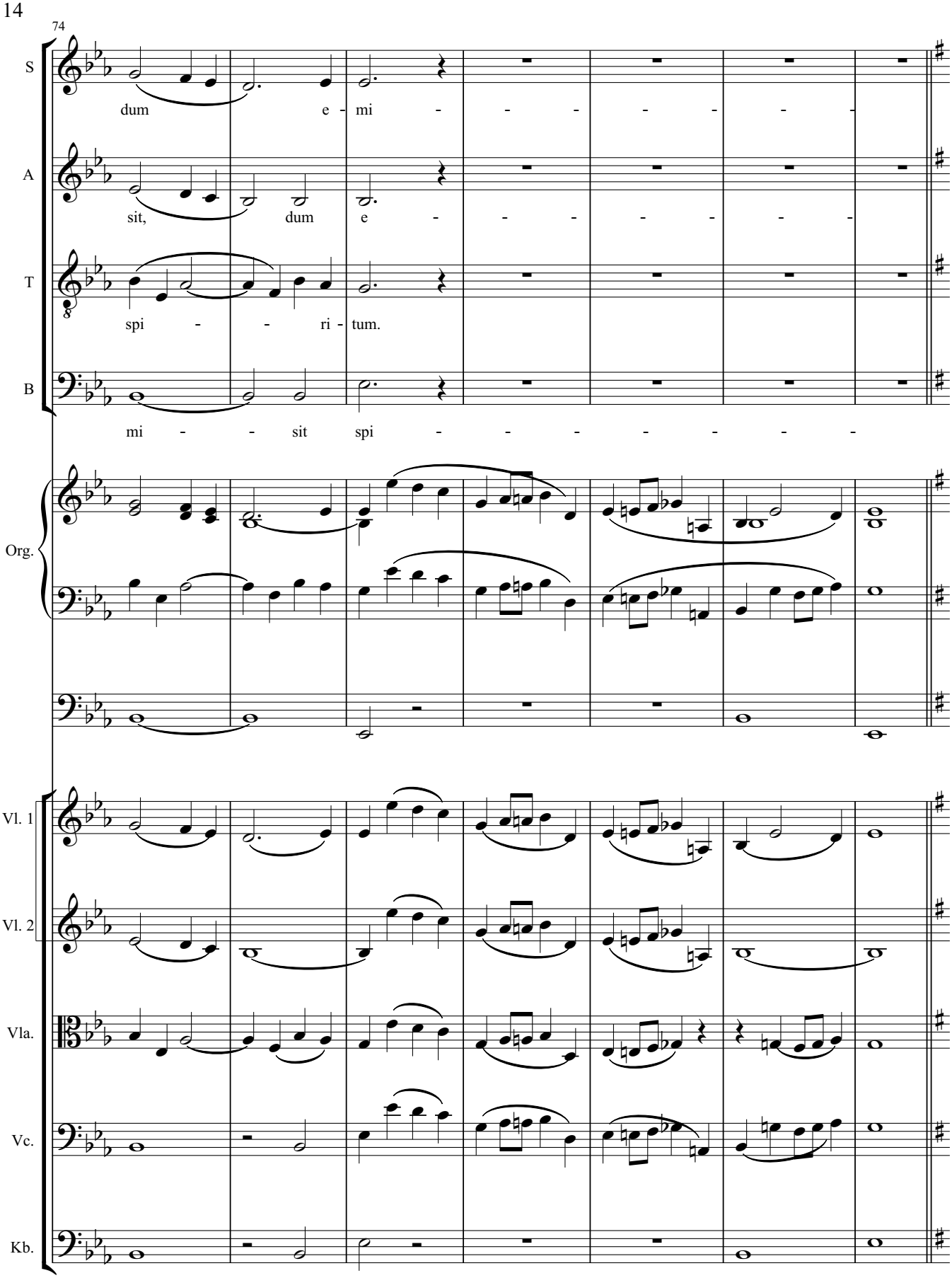
74
S
dum e - mi - - - - - - -
A
sit, dum e - - - - - - -
T
spi - - ri - tum.
B
mi - - sit spi - - - - - - -
Org.
Vl. 1
Vl. 2
Vla.
Vc.
Kb.

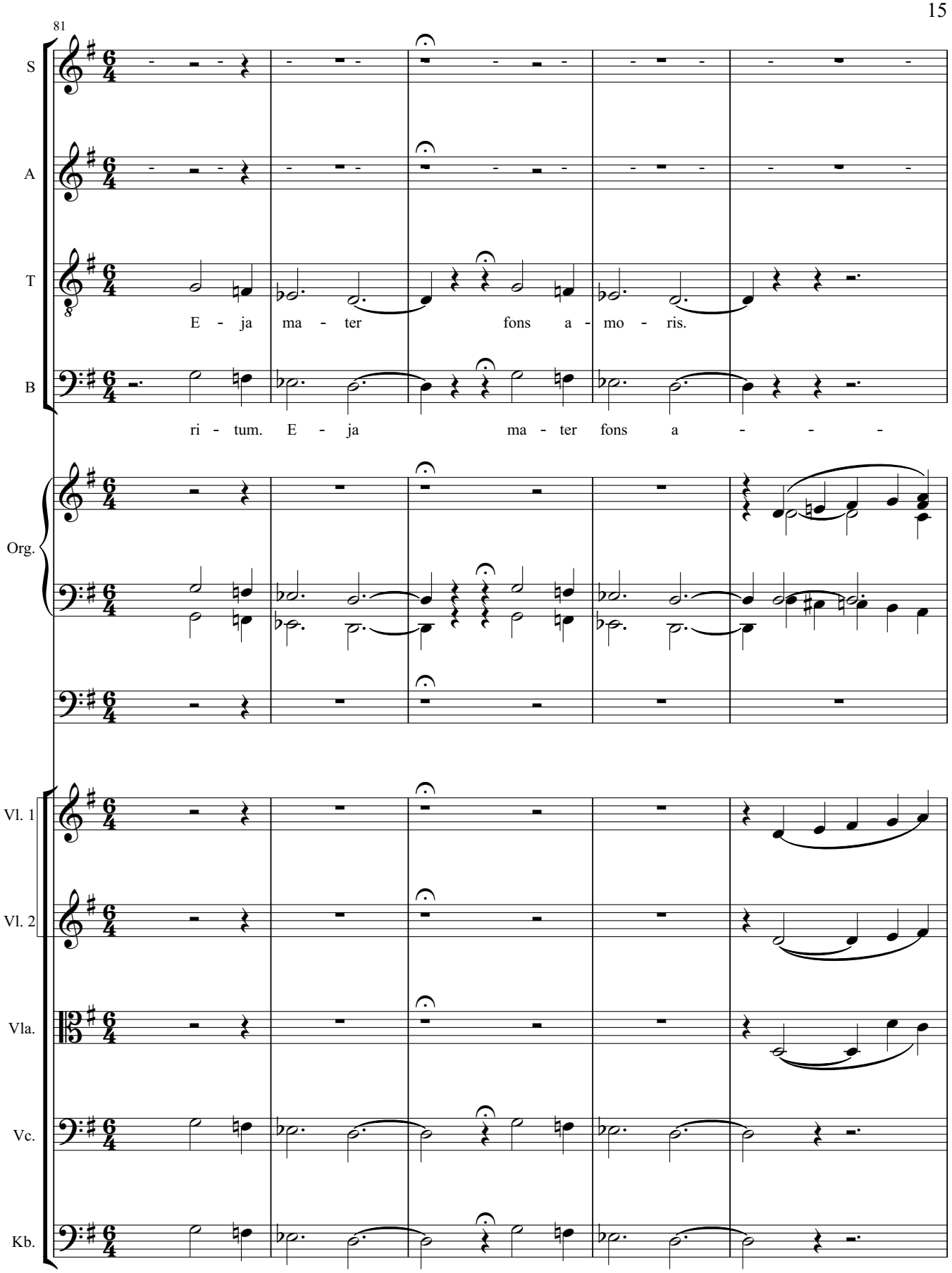
81
S
A
T
E - ja ma - ter fons a - mo - ris.
B
ri - tum. E - ja ma - ter fons a - - -
Org.
Vl. 1
Vl. 2
Vla.
Vc.
Kb.

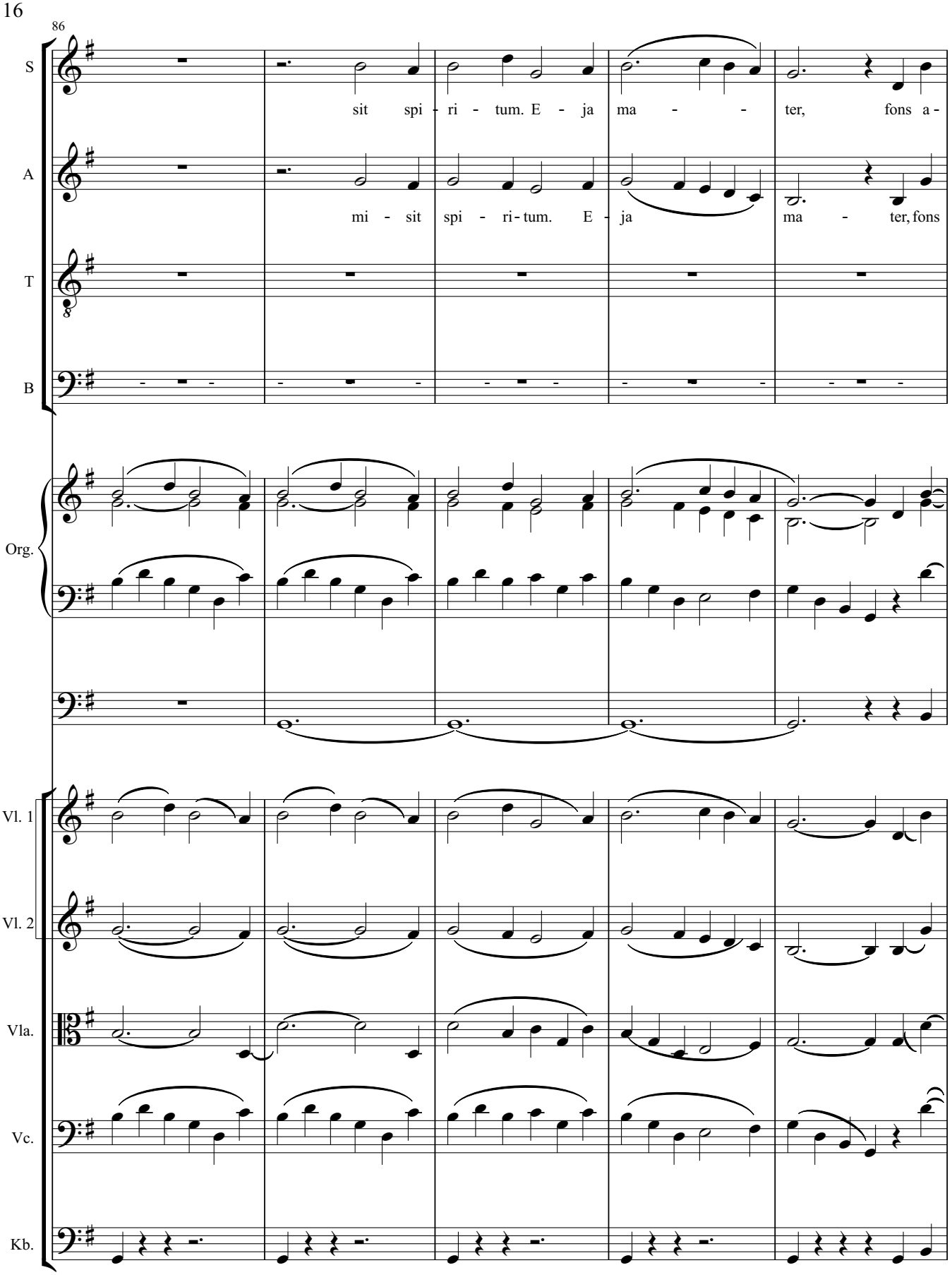
86
S
sit spi - ri - tum. E - ja ma - - ter, fons a -
A
mi - sit spi - ri - tum. E - ja ma - ter, fons
T
B
Org.
Vl. 1
Vl. 2
Vla.
Vc.
Kb.

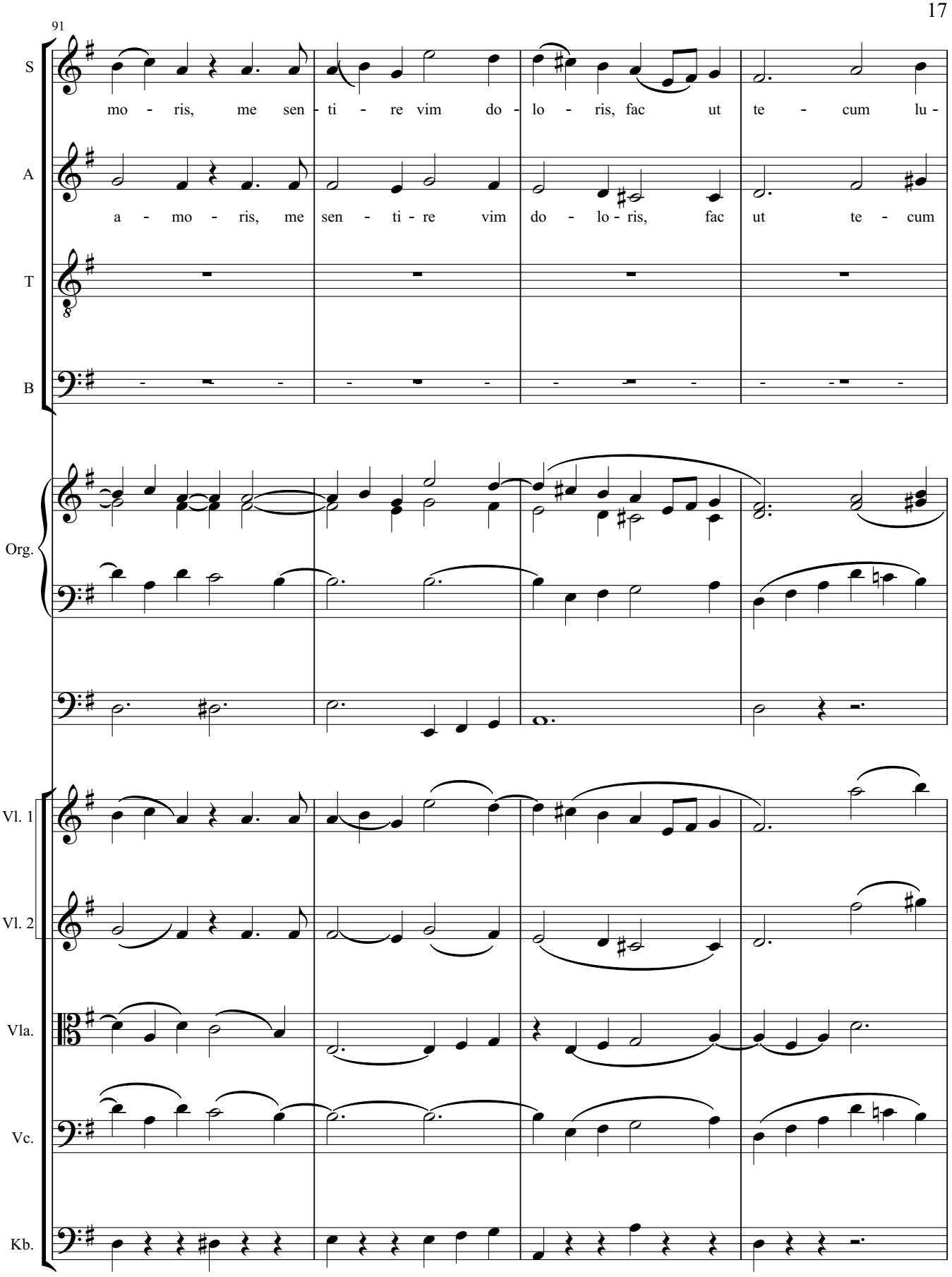
91
S
mo - ris, me sen - ti - re vim do - lo - ris, fac ut te - cum lu -
A
a - mo - ris, me sen - ti - re vim do - lo - ris, fac ut te - cum
T
B
Org.
Vl. 1
Vl. 2
Vla.
Vc.
Kb.

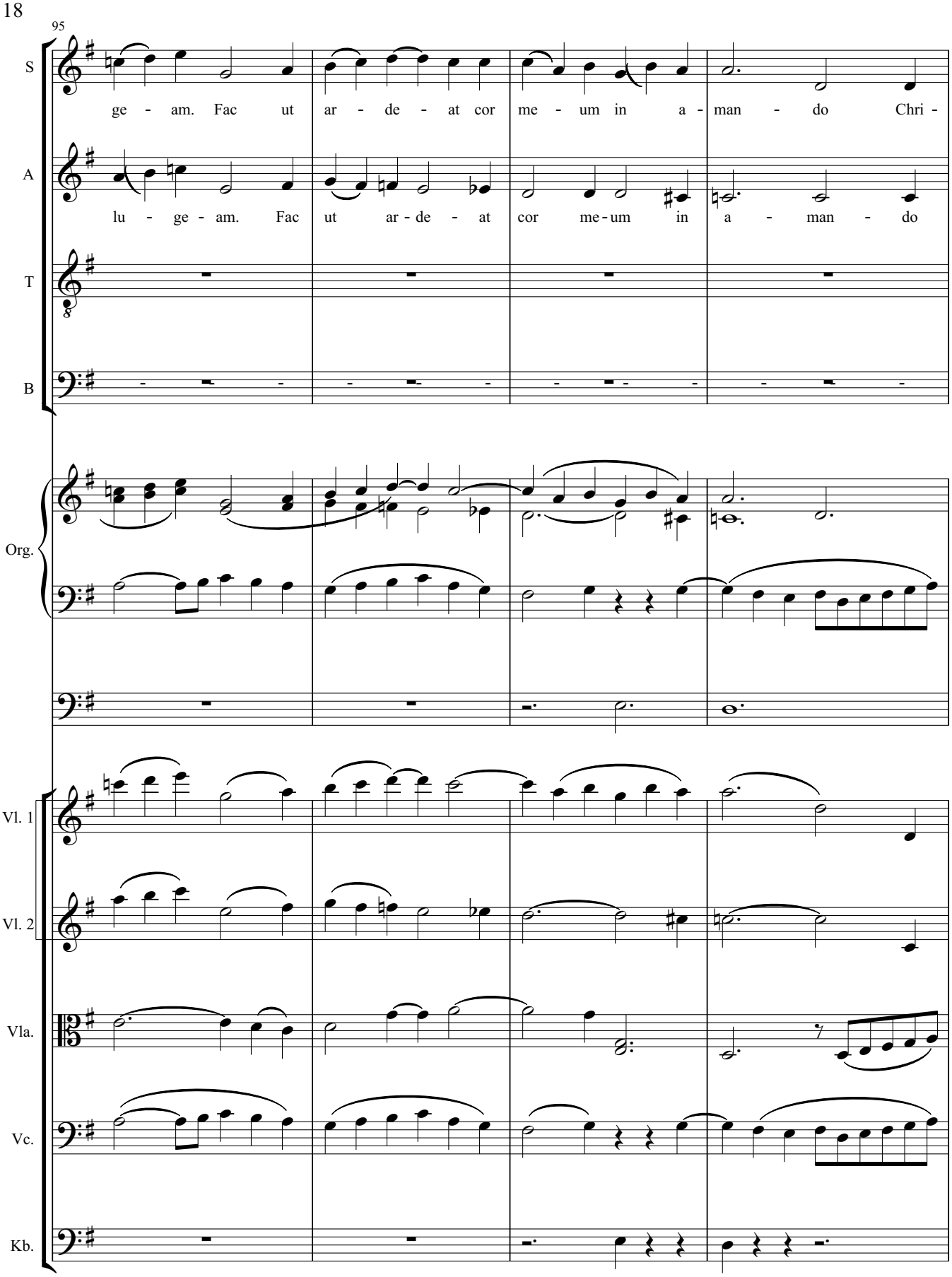
95
S
ge - am. Fac ut ar - de - at cor me - um in a - man - do Chri -
A
lu - ge - am. Fac ut ar - de - at cor me - um in a - man - do
T
B
Org.
Vl. 1
Vl. 2
Vla.
Vc.
Kb.

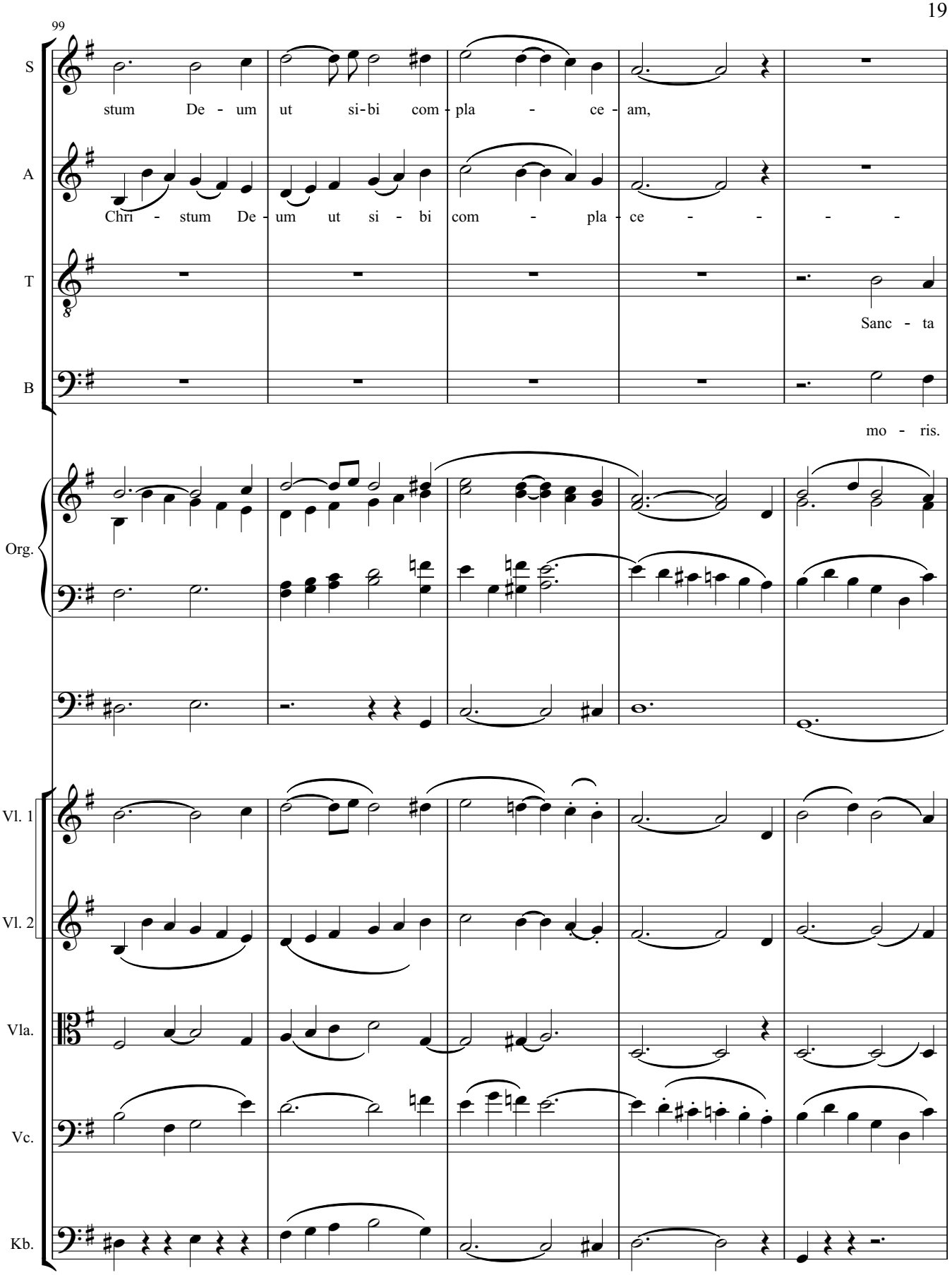
99
S
stum De - um ut si-bi com-pla - ce - am,
A
Chri - stum De - um ut si - bi com - pla - ce - - - -
T
Sanc - ta
B
mo - ris.
Org.
Vl. 1
Vl. 2
Vla.
Vc.
Kb.

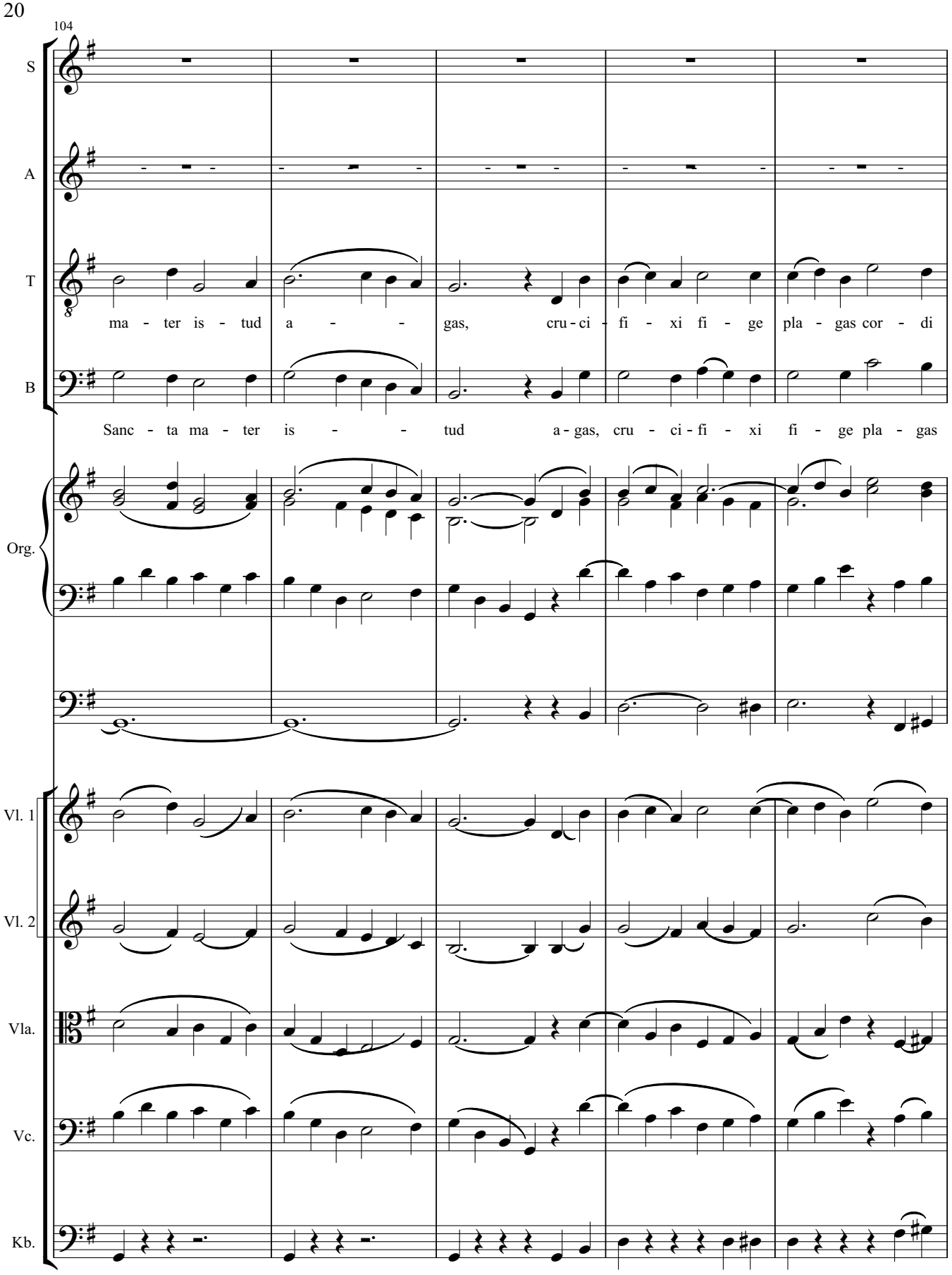
104
S
A
T
B
ma - ter is - tud a - - - gas, cru - ci - fi - xi fi - ge pla - gas cor - di
Sanc - ta ma - ter is - - - tud a - gas, cru - ci - fi - xi fi - ge pla - gas
Org.
Vl. 1
Vl. 2
Vla.
Vc.
Kb.

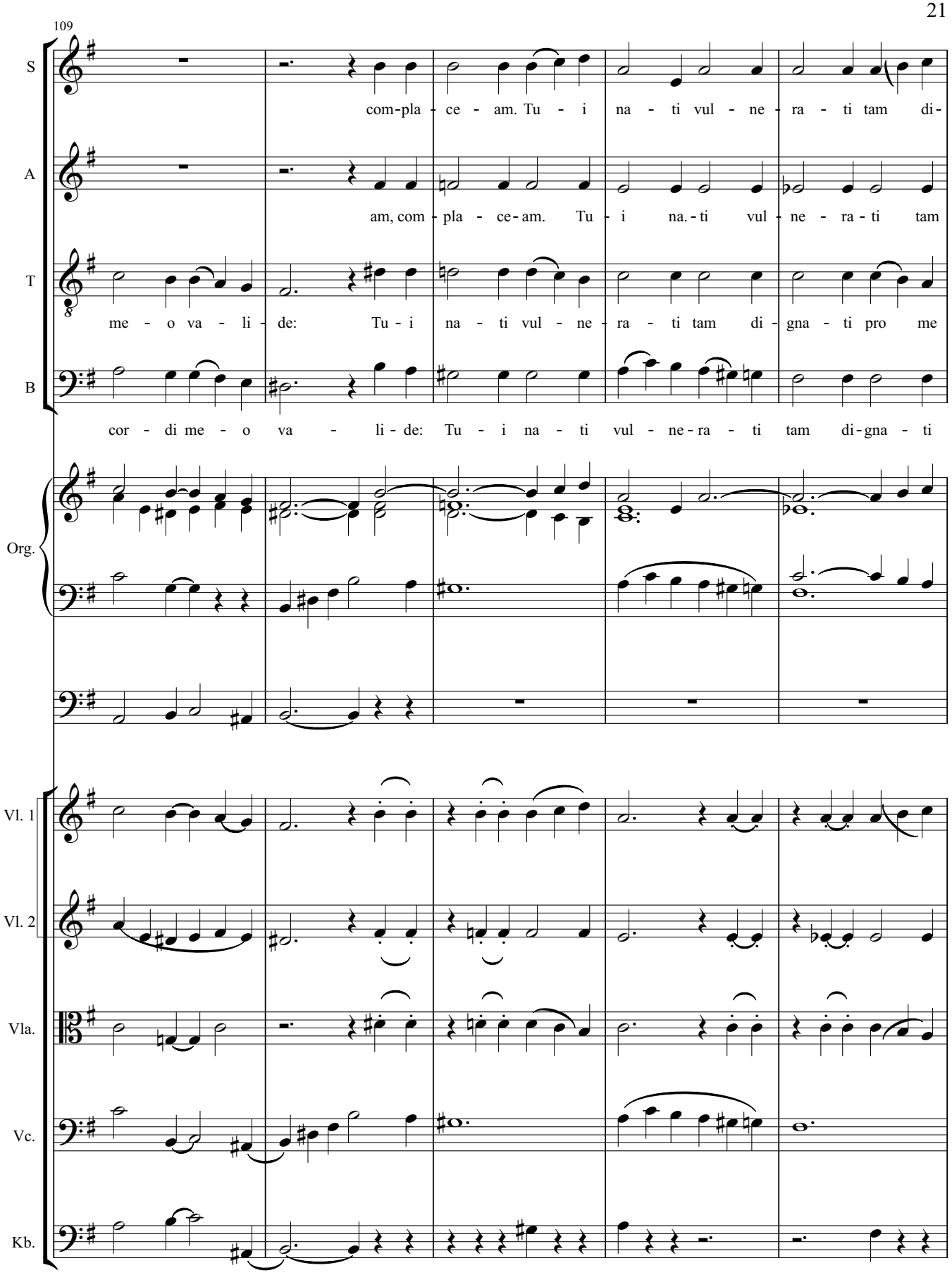
109
S
com-pla - ce - am. Tu - i na - ti vul - ne - ra - ti tam di-
A
am, com - pla - ce-am. Tu - i na.-ti vul - ne - ra - ti tam
T
me - o va - li - de: Tu - i na - ti vul - ne - ra - ti tam di - gna - ti pro me
B
cor - di me - o va - li - de: Tu - i na - ti vul - ne-ra - ti tam di-gna - ti
Org.
Vl. 1
Vl. 2
Vla.
Vc.
Kb.

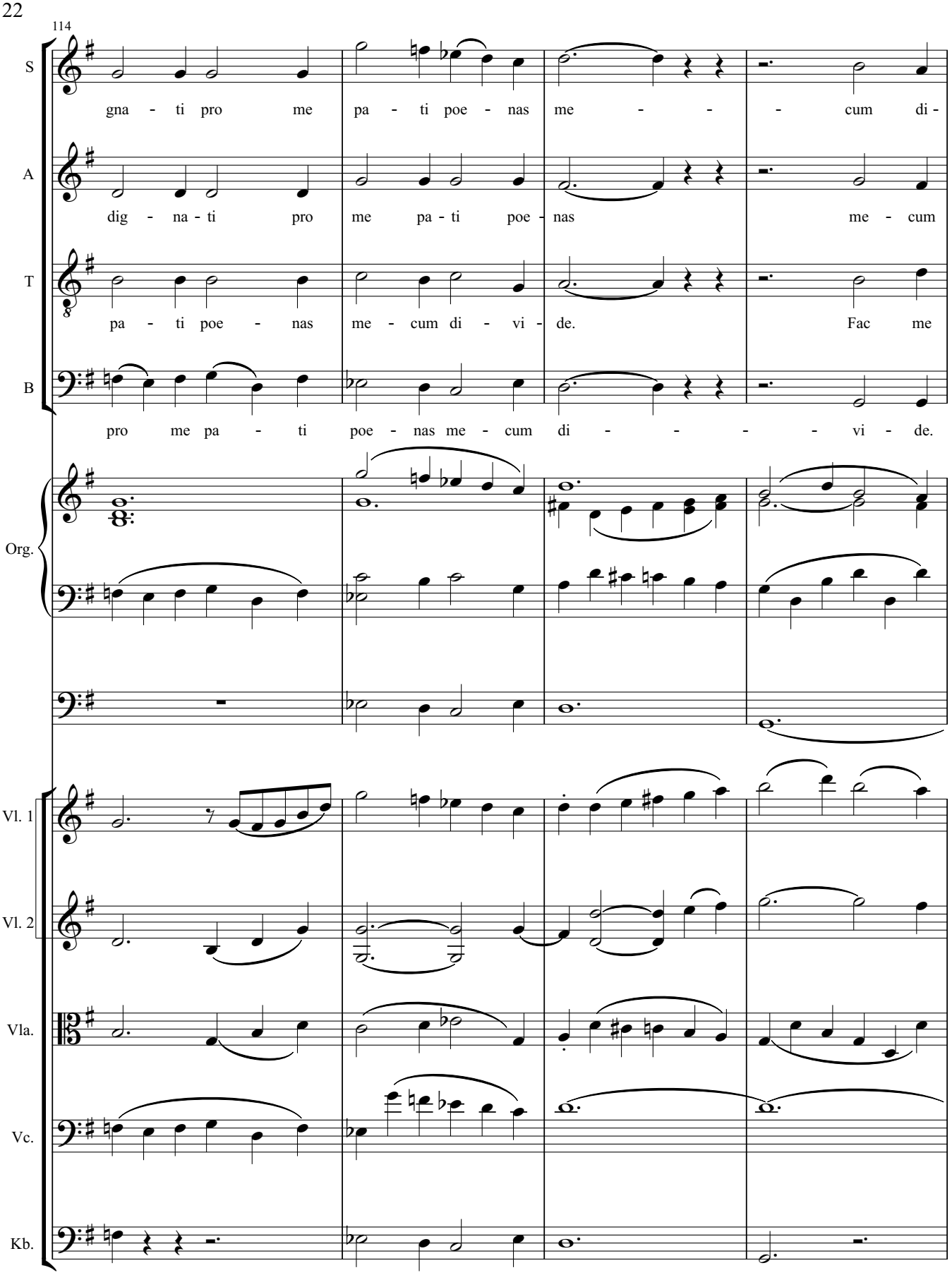
114
S
gna - ti pro me pa - ti poe - nas me - - - cum di -
A
dig - na - ti pro me pa - ti poe - nas me - cum
T
pa - ti poe - nas me - cum di - vi - de. Fac me
B
pro me pa - ti poe - nas me - cum di - - - - - vi - de.
Org.
Vl. 1
Vl. 2
Vla.
Vc.
Kb.

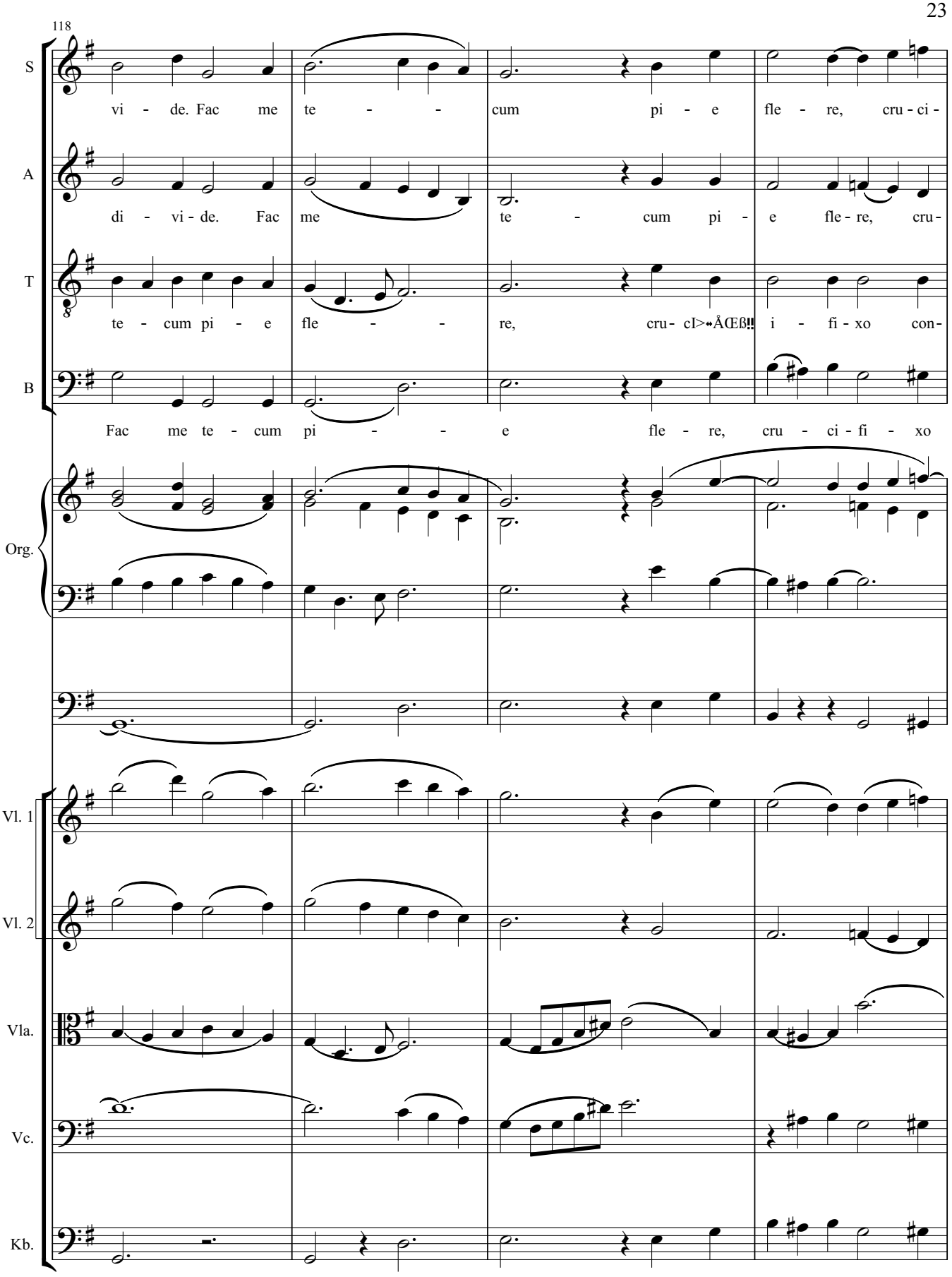
118
S
vi - de. Fac me te - - cum pi - e fle - re, cru - ci -
A
di - vi - de. Fac me te - cum pi - e fle - re, cru -
T
te - cum pi - e fle - - re, cru - cI>⇻ÅŒß‼ i - fi - xo con -
B
Fac me te - cum pi - - e fle - re, cru - ci - fi - xo
Org.
Vl. 1
Vl. 2
Vla.
Vc.
Kb.

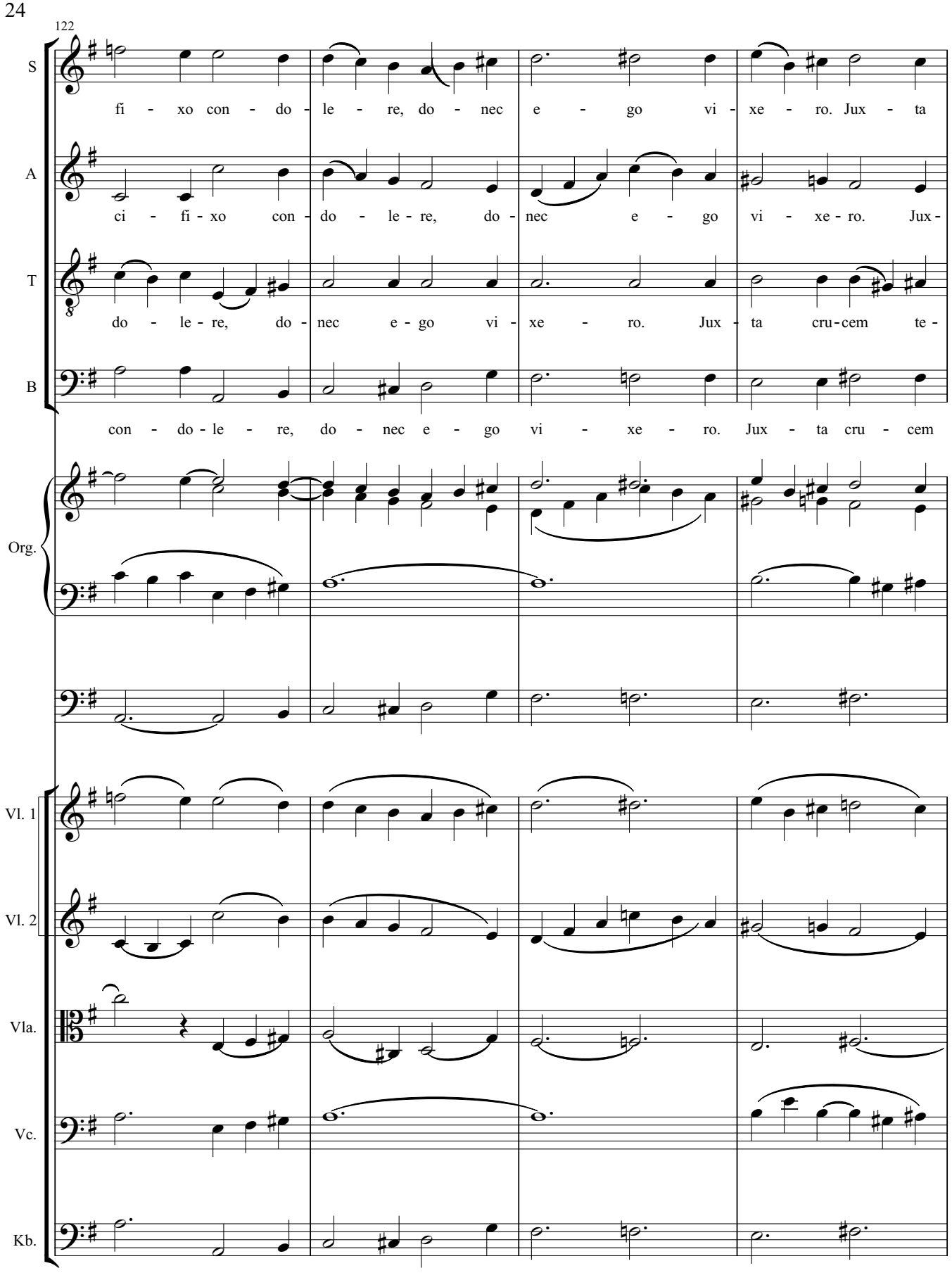
122
S
fi - xo con - do - le - re, do - nec e - go vi - xe - ro. Jux - ta
A
ci - fi - xo con - do - le - re, do - nec e - go vi - xe - ro. Jux -
T
do - le - re, do - nec e - go vi - xe - ro. Jux - ta cru - cem te -
B
con - do - le - re, do - nec e - go vi - xe - ro. Jux - ta cru - cem
Org.
Vl. 1
Vl. 2
Vla.
Vc.
Kb.

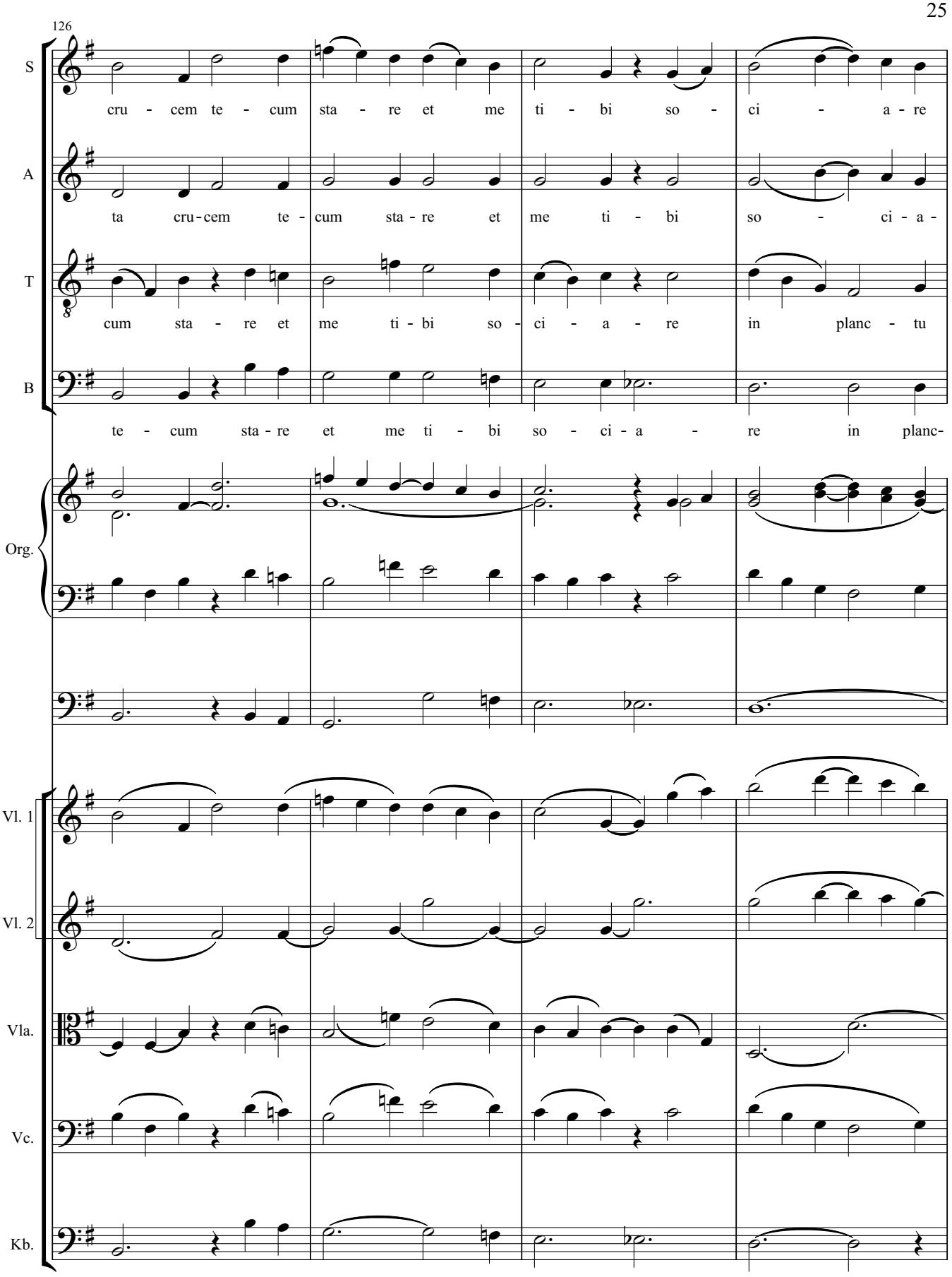
126
S
cru - cem te - cum sta - re et me ti - bi so - ci - a - re
A
ta cru-cem te - cum sta - re et me ti - bi so - ci - a -
T
cum sta - re et me ti - bi so - ci - a - re in planc - tu
B
te - cum sta - re et me ti - bi so - ci - a - re in planc-
Org.
Vl. 1
Vl. 2
Vla.
Vc.
Kb.

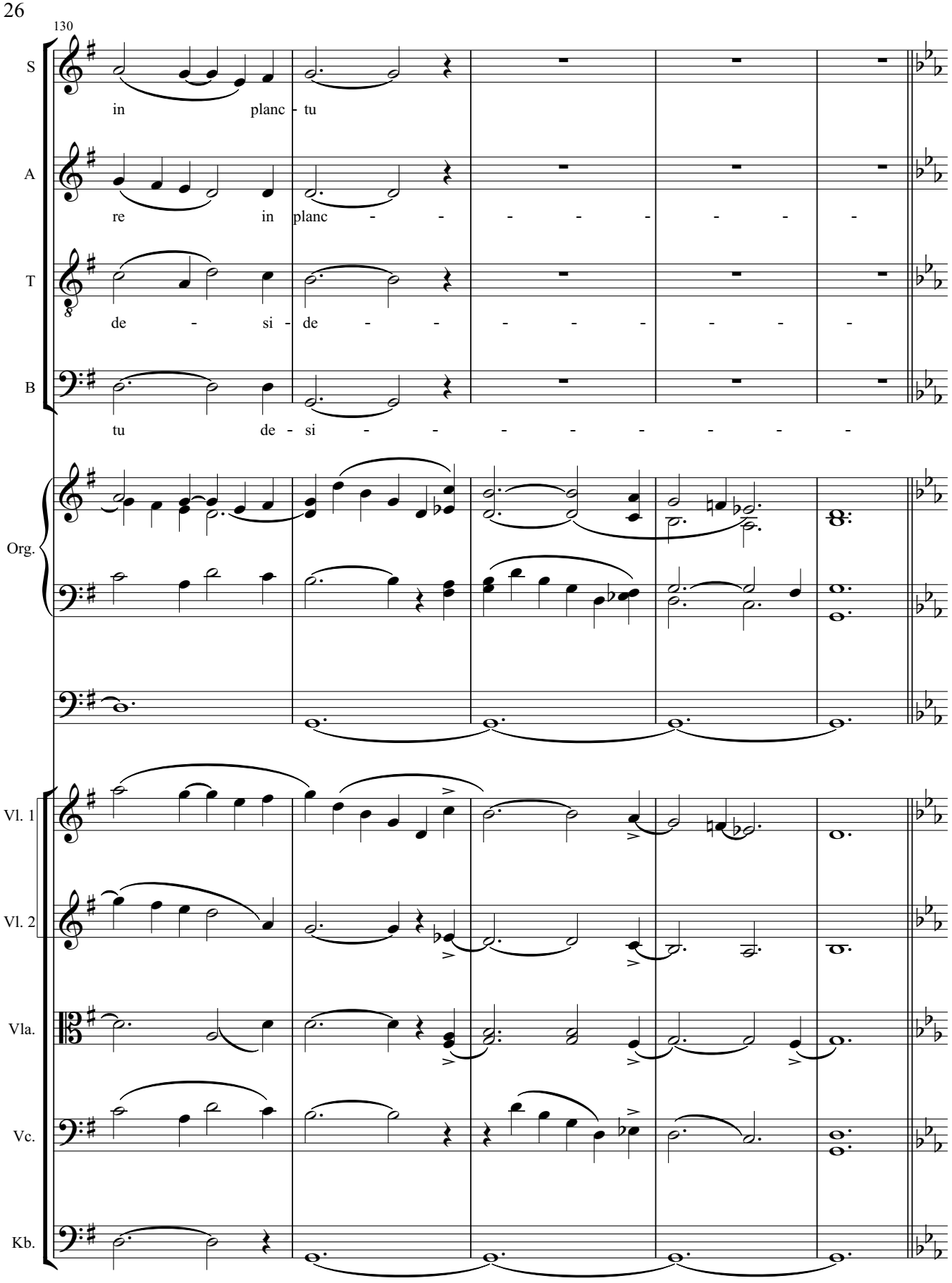
130
S
in planc - tu
A
re in planc - - - - - - -
T
de - si - de - - - - - - -
B
tu de - si - - - - - - - -
Org.
Vl. 1
Vl. 2
Vla.
Vc.
Kb.

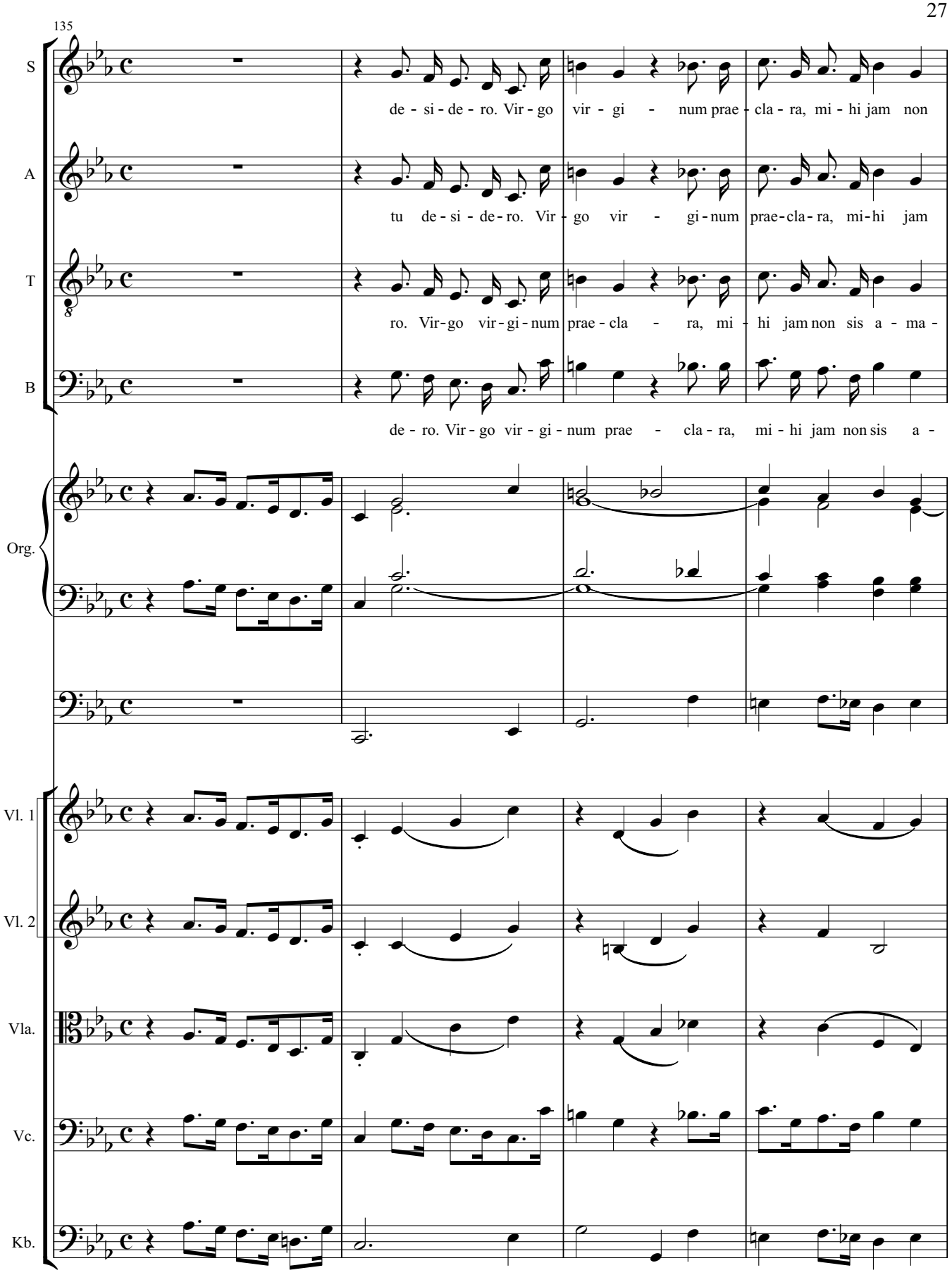
135
S
de - si - de - ro. Vir - go vir - gi - num prae - cla - ra, mi - hi jam non
A
tu de - si - de - ro. Vir - go vir - gi - num prae - cla - ra, mi - hi jam
T
ro. Vir - go vir - gi - num prae - cla - ra, mi - hi jam non sis a - ma -
B
de - ro. Vir - go vir - gi - num prae - cla - ra, mi - hi jam non sis a -
Org.
Vl. 1
Vl. 2
Vla.
Vc.
Kb.

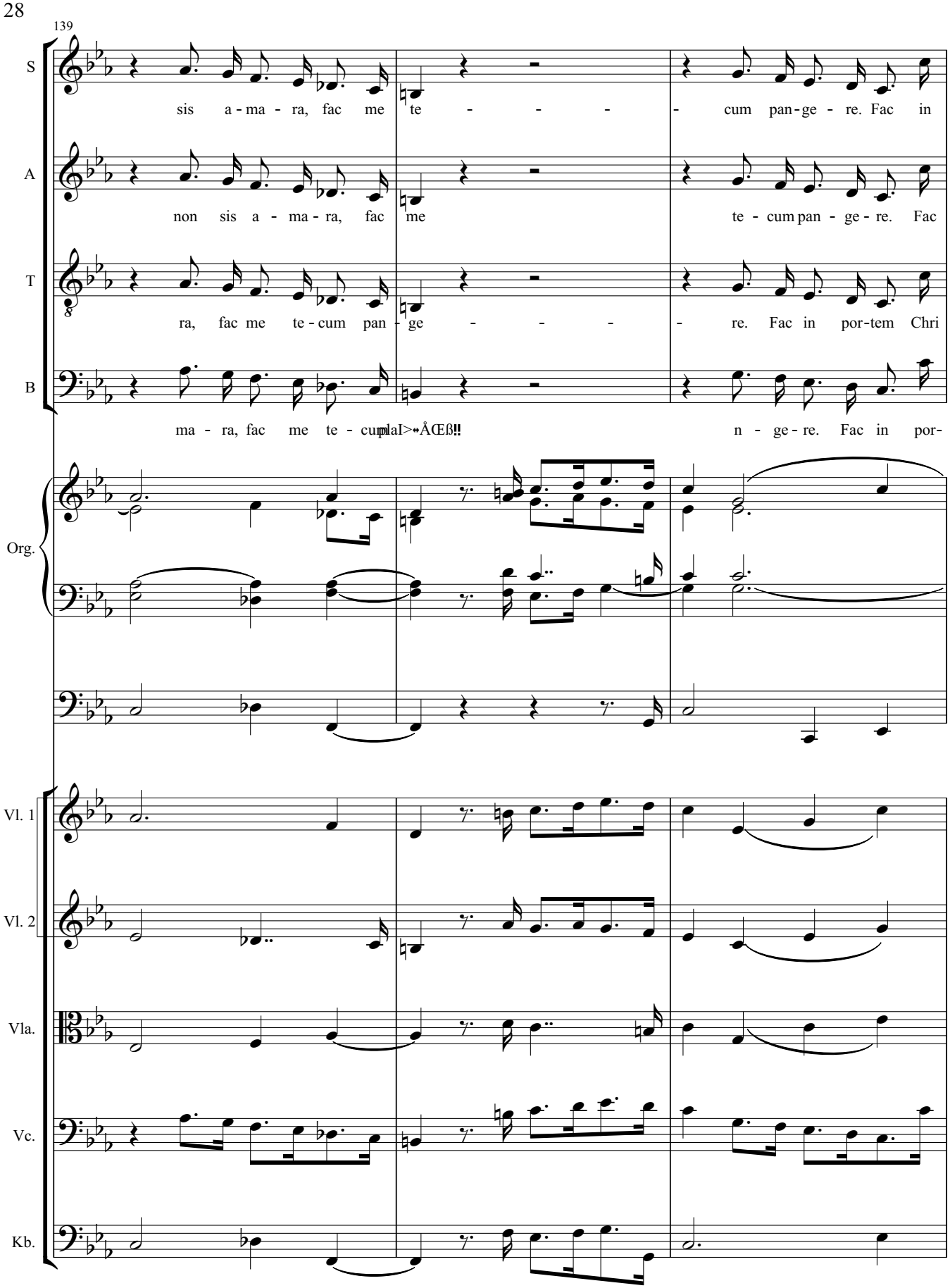
139
S
sis a - ma - ra, fac me te - - - - cum pan - ge - re. Fac in
A
non sis a - ma - ra, fac me te - cum pan - ge - re. Fac
T
ra, fac me te - cum pan - ge - - - re. Fac in por - tem Chri
B
ma - ra, fac me te - cum n - ge - re. Fac in por -
Org.
Vl. 1
Vl. 2
Vla.
Vc.
Kb.

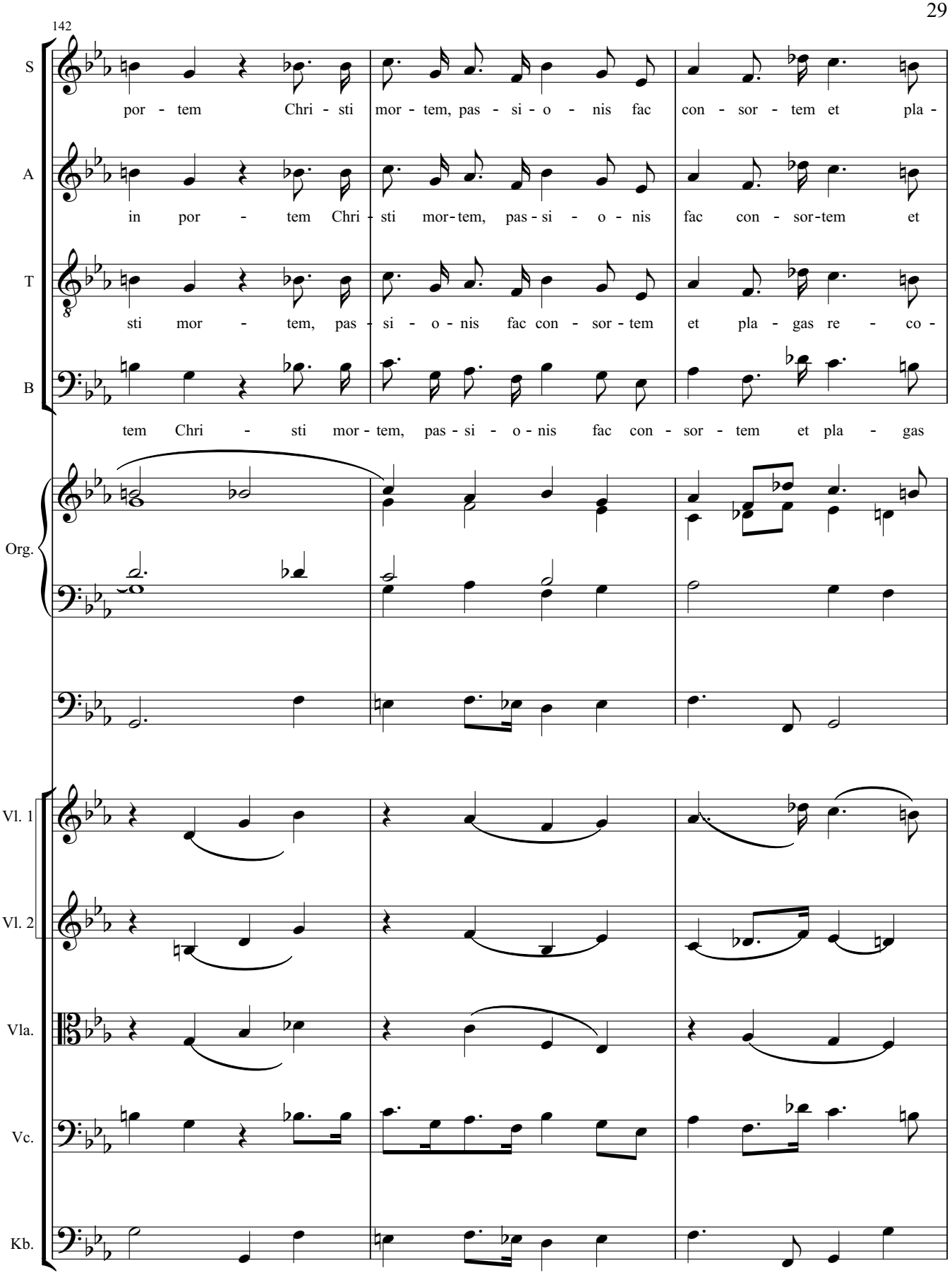
142
S
por - tem Chri - sti mor - tem, pas - si - o - nis fac con - sor - tem et pla -
A
in por - tem Chri - sti mor-tem, pas-si - o - nis fac con - sor-tem et
T
sti mor - tem, pas - si - o - nis fac con - sor - tem et pla - gas re - co -
B
tem Chri - sti mor - tem, pas - si - o - nis fac con - sor - tem et pla - gas
Org.
Vl. 1
Vl. 2
Vla.
Vc.
Kb.

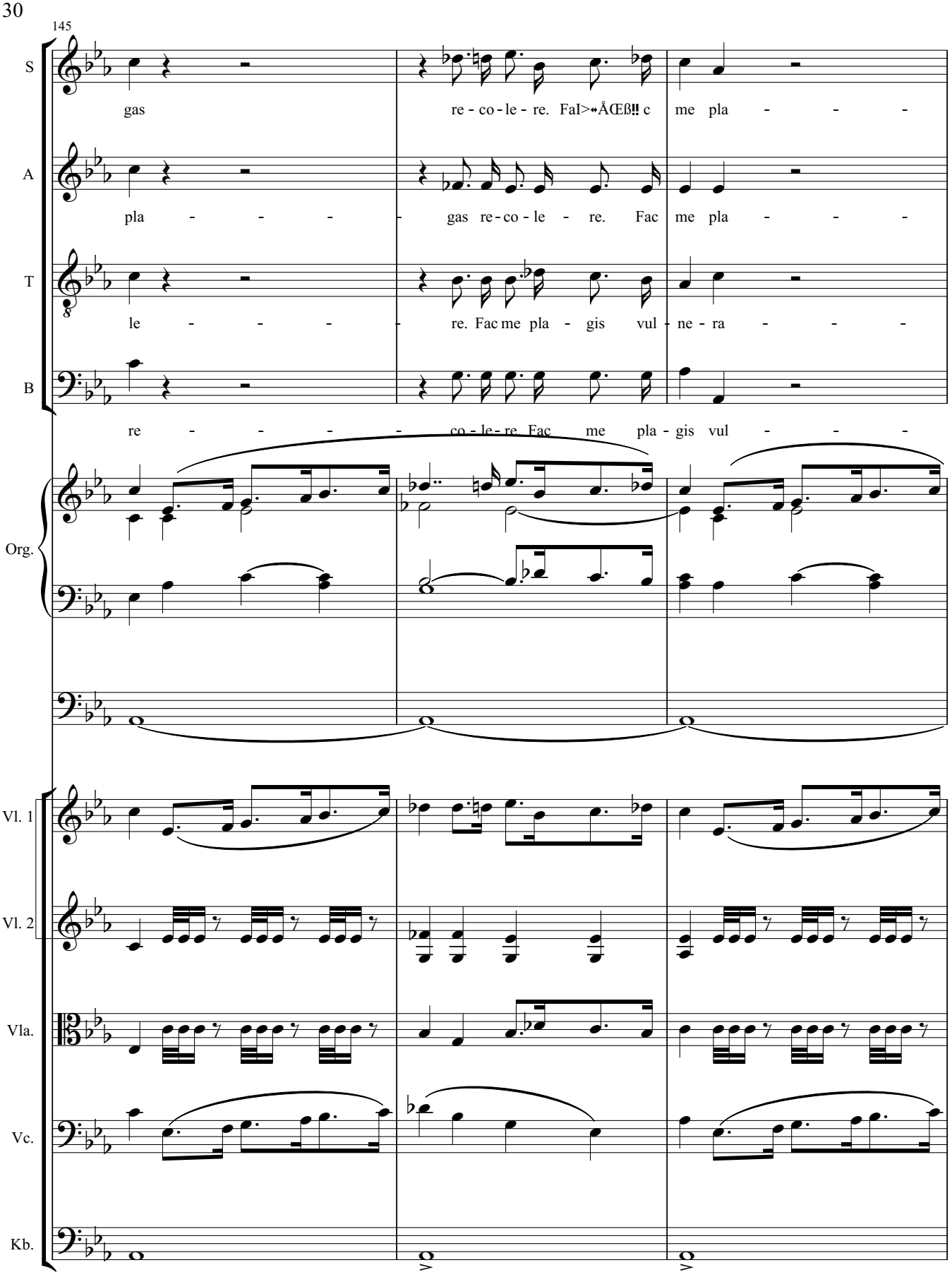
145
S
gas re - co - le - re. FaI>⇼ÅŒß‼ c me pla - - -
A
pla - - - - gas re - co - le - re. Fac me pla - - -
T
le - - - - re. Fac me pla - gis vul - ne - ra - - -
B
re - - - - - co - le - re. Fac me pla - gis vul - - -
Org.
Vl. 1
Vl. 2
Vla.
Vc.
Kb.

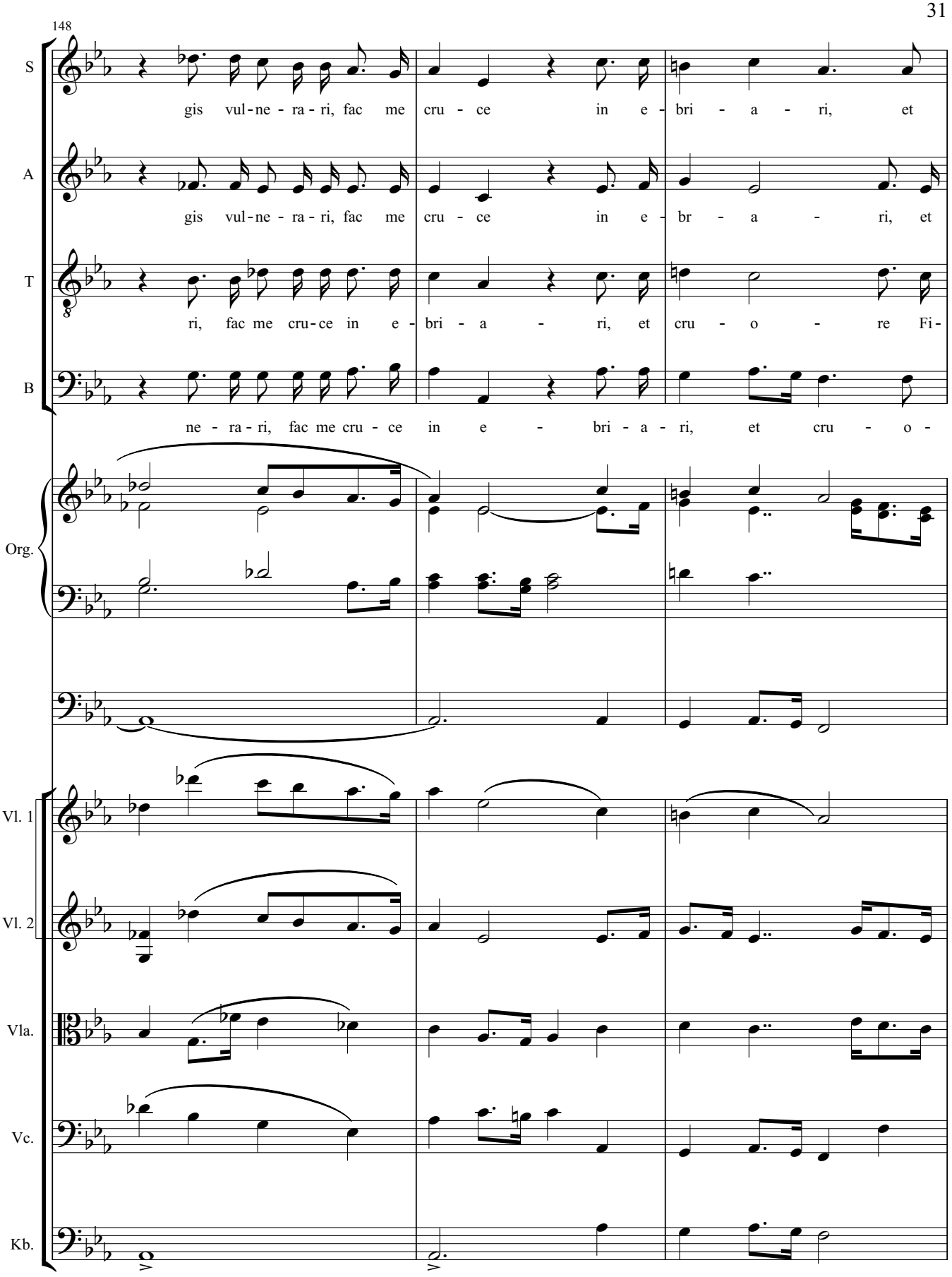
148
S
gis vul-ne-ra-ri, fac me cru-ce in e-bri-a-ri, et
A
gis vul-ne-ra-ri, fac me cru-ce in e-br-a-ri, et
T
ri, fac me cru-ce in e-bri-a-ri, et cru-o-re Fi-
B
ne-ra-ri, fac me cru-ce in e-bri-a-ri, et cru-o-
Org.
Vl. 1
Vl. 2
Vla.
Vc.
Kb.

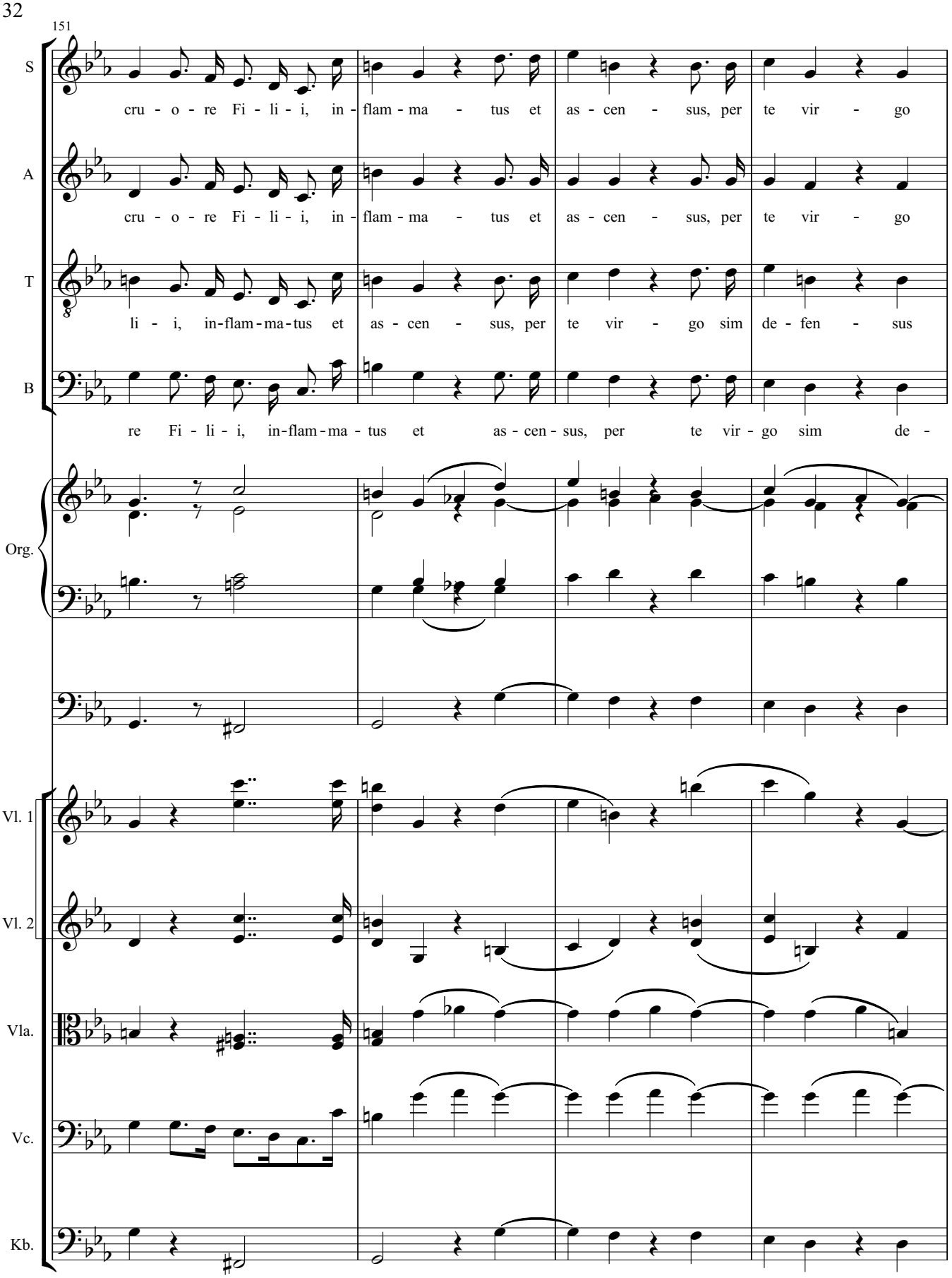
151
S
cru - o - re Fi - li - i, in - flam - ma - tus et as - cen - sus, per te vir - go
A
cru - o - re Fi - li - i, in - flam - ma - tus et as - cen - sus, per te vir - go
T
li - i, in-flam-ma-tus et as - cen - sus, per te vir - go sim de - fen - sus
B
re Fi - li - i, in-flam-ma - tus et as - cen - sus, per te vir - go sim de -
Org.
Vl. 1
Vl. 2
Vla.
Vc.
Kb.

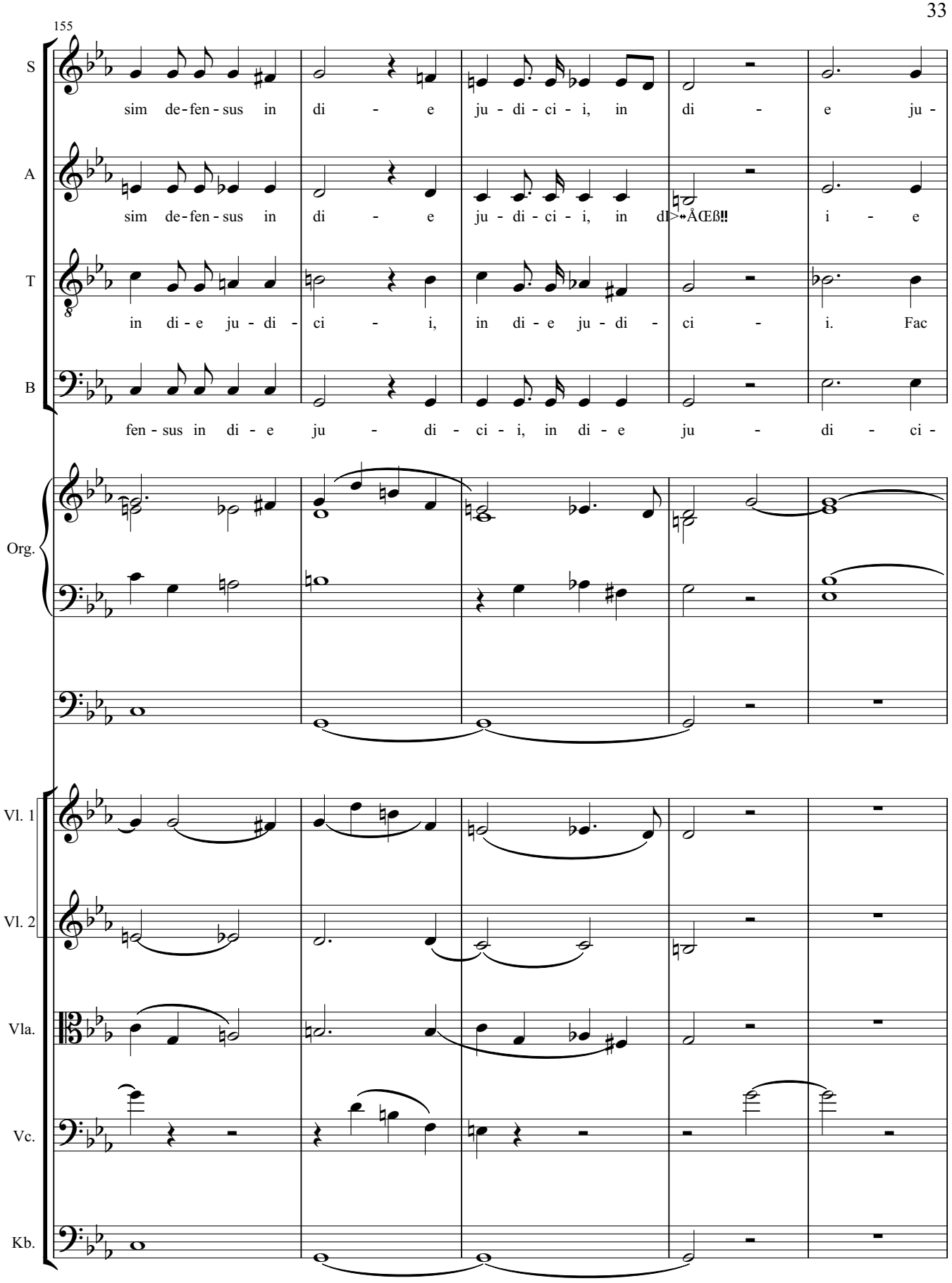
155
S
sim de-fen-sus in di - e ju - di - ci - i, in di - e ju -
A
sim de-fen-sus in di - e ju - di - ci - i, in di ÅŒß!! i - e
T
in di - e ju - di - ci - i, in di - e ju - di - ci - i. Fac
B
fen - sus in di - e ju - di - ci - i, in di - e ju - di - ci -
Org.
Vl. 1
Vl. 2
Vla.
Vc.
Kb.

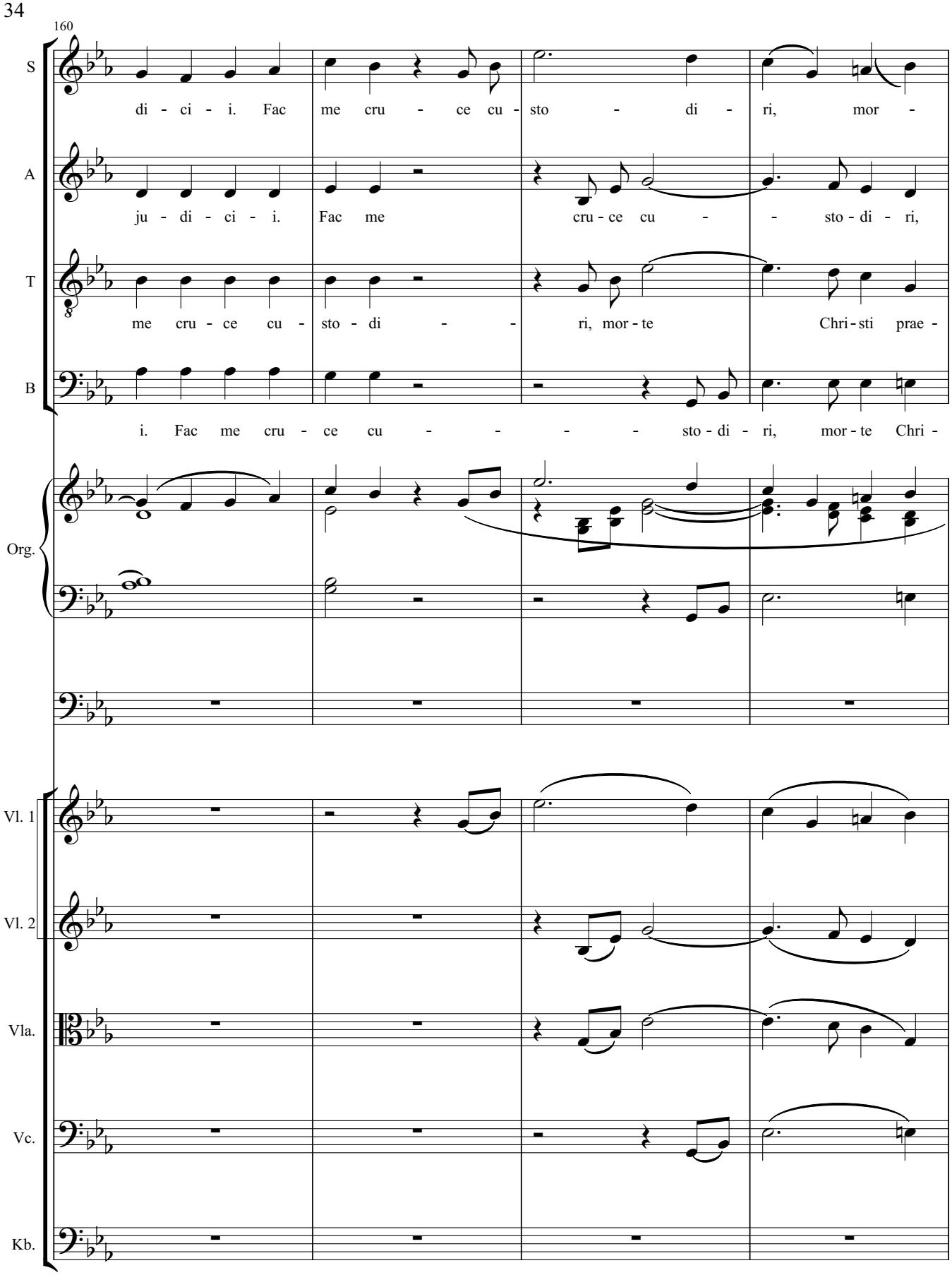
160
S
di - ci - i. Fac me cru - ce cu - sto - di - ri, mor -
A
ju - di - ci - i. Fac me cru - ce cu - - sto - di - ri,
T
me cru - ce cu - sto - di - - ri, mor - te Chri - sti prae -
B
i. Fac me cru - ce cu - - - - sto - di - ri, mor - te Chri -
Org.
Vl. 1
Vl. 2
Vla.
Vc.
Kb.

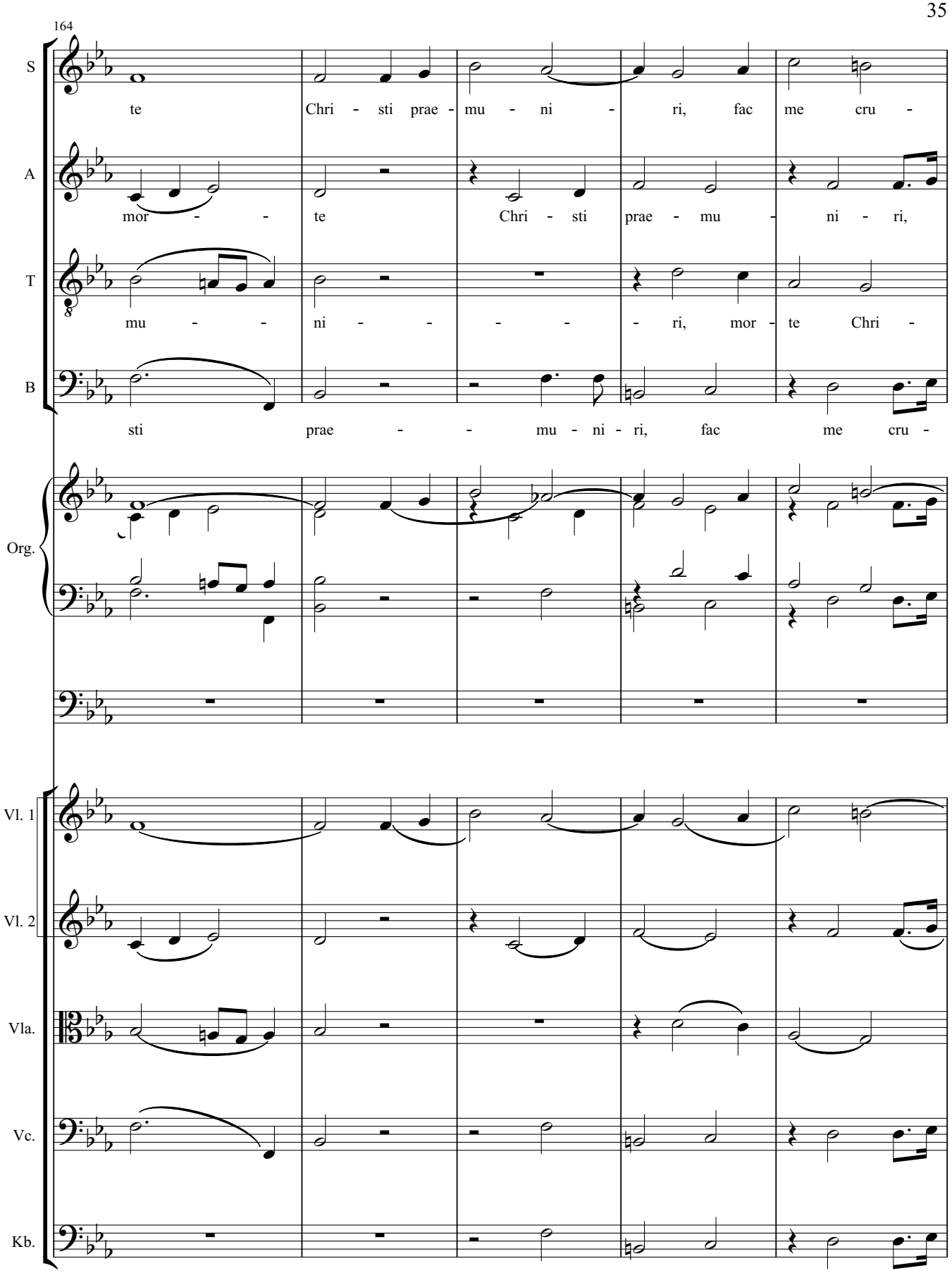
164
S
te Chri - sti prae - mu - ni - ri, fac me cru -
A
mor - - te Chri - sti prae - mu - ni - ri,
T
mu - - ni - - - - - ri, mor - te Chri -
B
sti prae - - mu - ni - ri, fac me cru -
Org.
Vl. 1
Vl. 2
Vla.
Vc.
Kb.

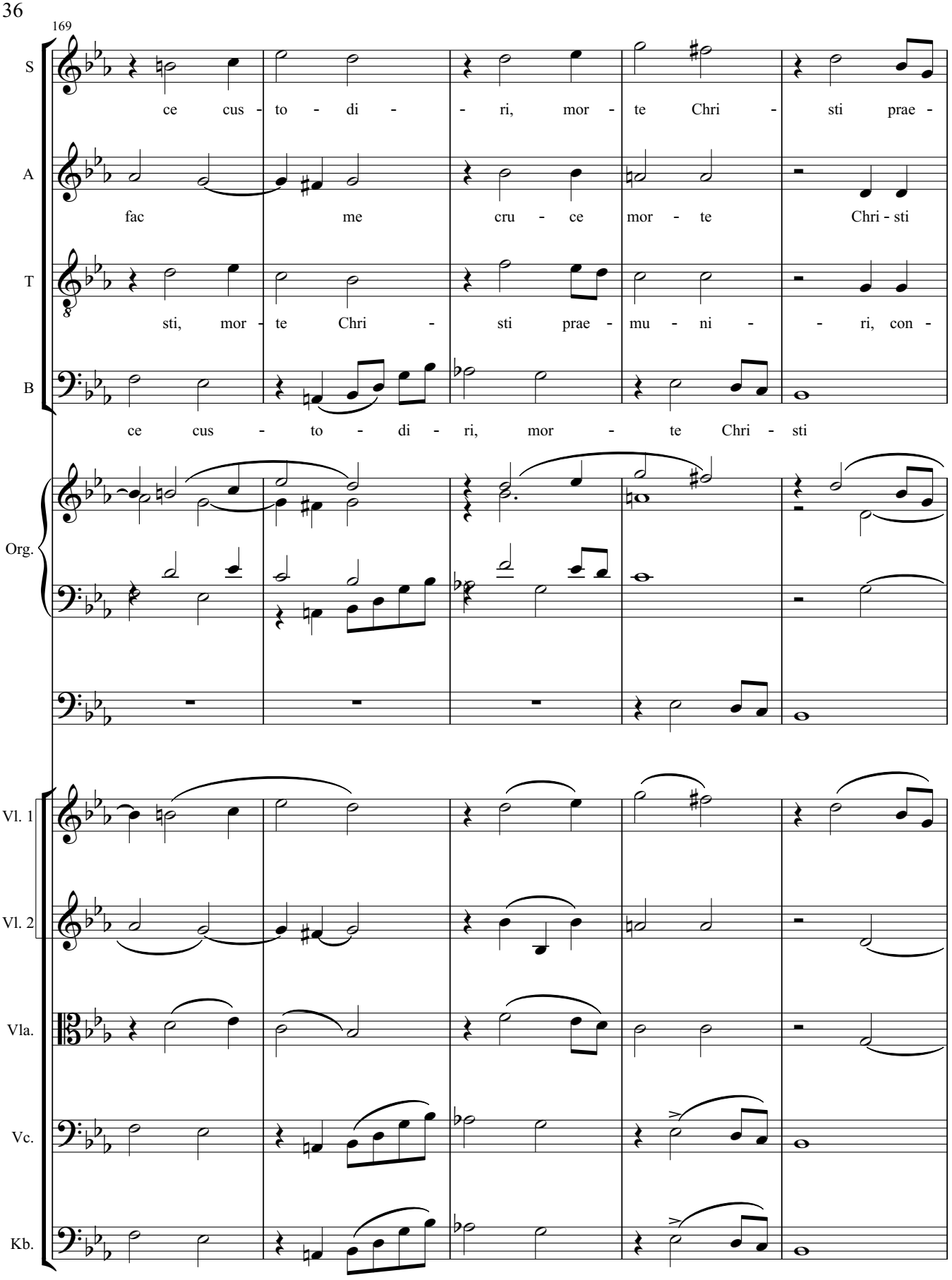
169
S
ce cus - to - di - - ri, mor - te Chri - sti prae -
A
fac me cru - ce mor - te Chri - sti
T
sti, mor - te Chri - sti prae - mu - ni - - ri, con -
B
ce cus - to - di - ri, mor - te Chri - sti
Org.
Vl. 1
Vl. 2
Vla.
Vc.
Kb.

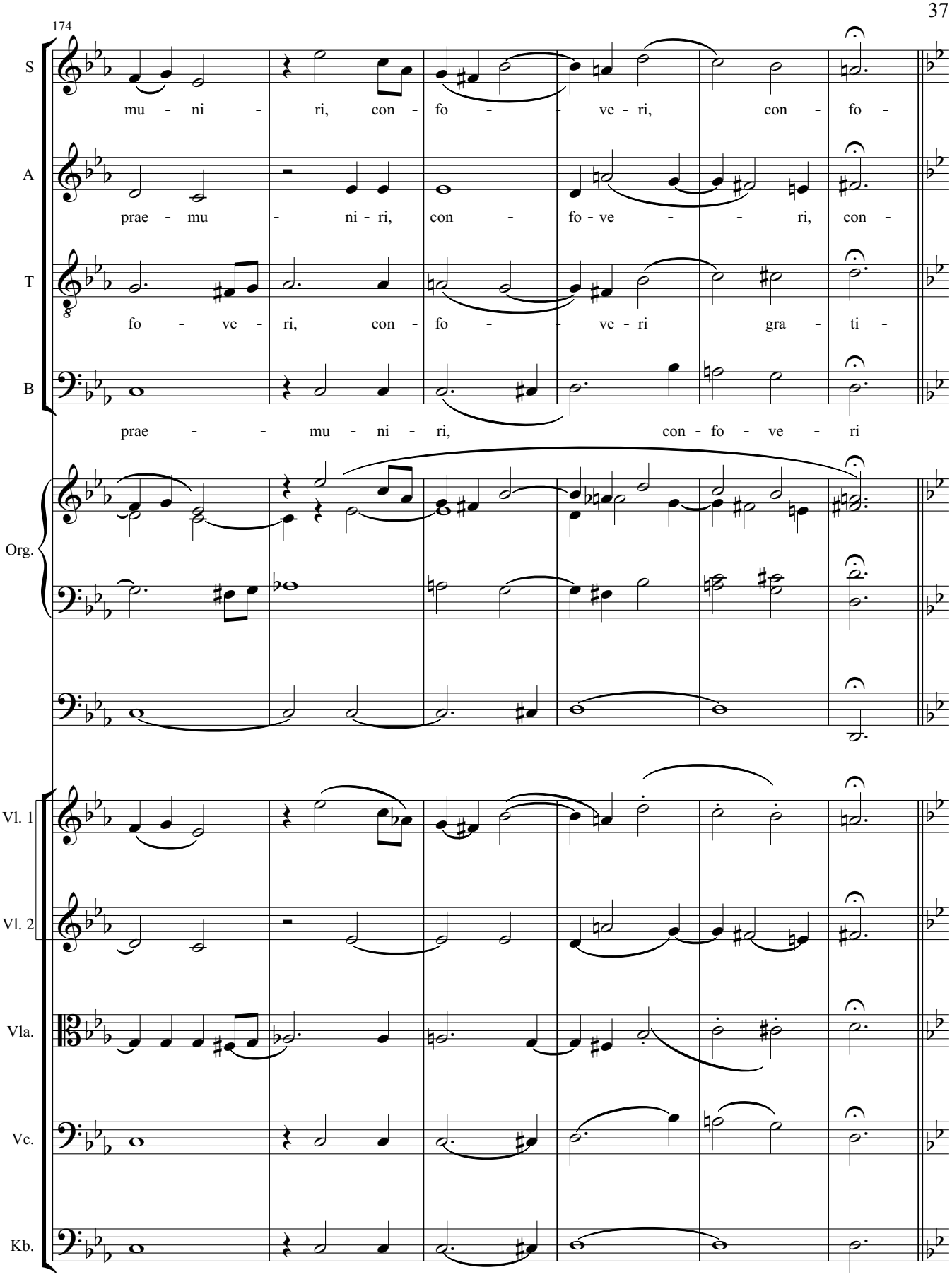
174
S
mu - ni - ri, con - fo - - ve - ri, con - fo -
A
prae - mu - ni - ri, con - fo - ve - - ri, con -
T
fo - ve - ri, con - fo - - ve - ri gra - ti -
B
prae - - mu - ni - ri, con - fo - ve - ri
Org.
Vl. 1
Vl. 2
Vla.
Vc.
Kb.

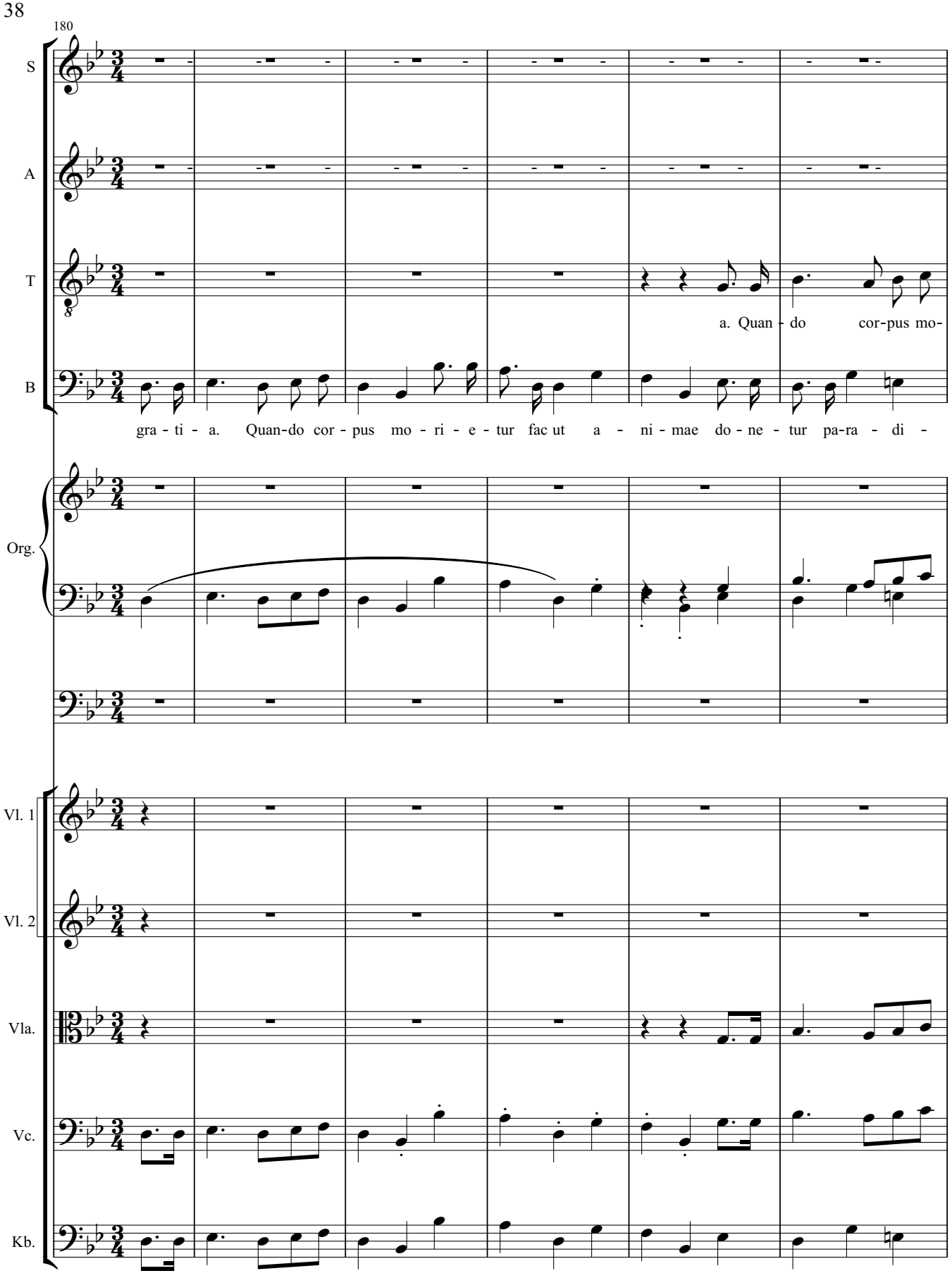
180
S
A
T
B
Org.
Vl. 1
Vl. 2
Vla.
Vc.
Kb.
a. Quan - do cor-pus mo-
gra - ti - a. Quan-do cor - pus mo - ri - e - tur fac ut a - ni - mae do - ne - tur pa-ra - di -

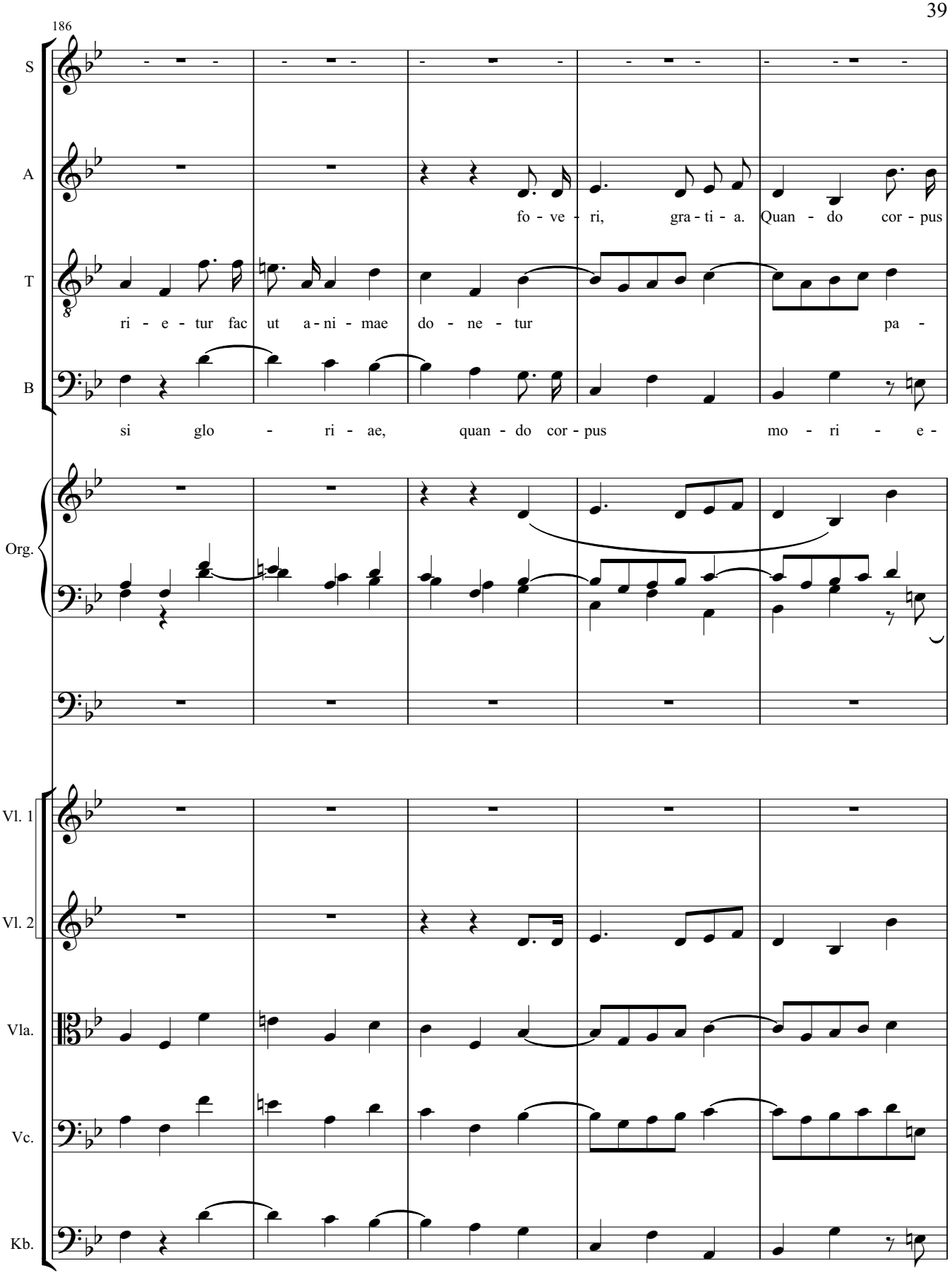
186
S
A
T
B
Org.
Vl. 1
Vl. 2
Vla.
Vc.
Kb.
fo - ve - ri, gra - ti - a. Quan - do cor - pus
ri - e - tur fac ut a - ni - mae do - ne - tur pa -
si glo - ri - ae, quan - do cor - pus mo - ri - e -

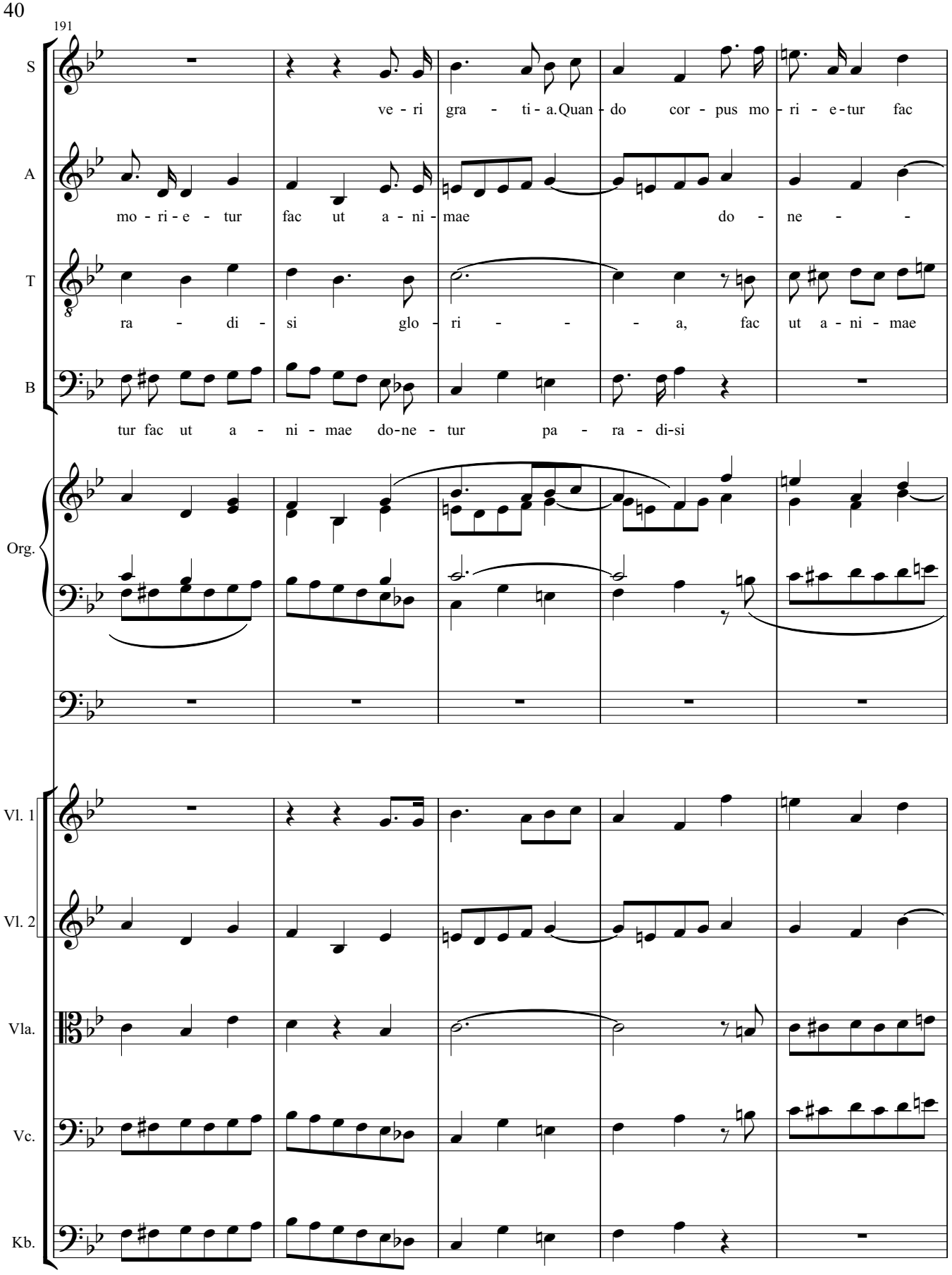
191
S
ve - ri gra - ti - a. Quan - do cor - pus mo - ri - e - tur fac
A
mo - ri - e - tur fac ut a - ni - mae do - ne -
T
ra - di - si glo - ri - a, fac ut a - ni - mae
B
tur fac ut a - ni - mae do - ne - tur pa - ra - di - si
Org.
Vl. 1
Vl. 2
Vla.
Vc.
Kb.

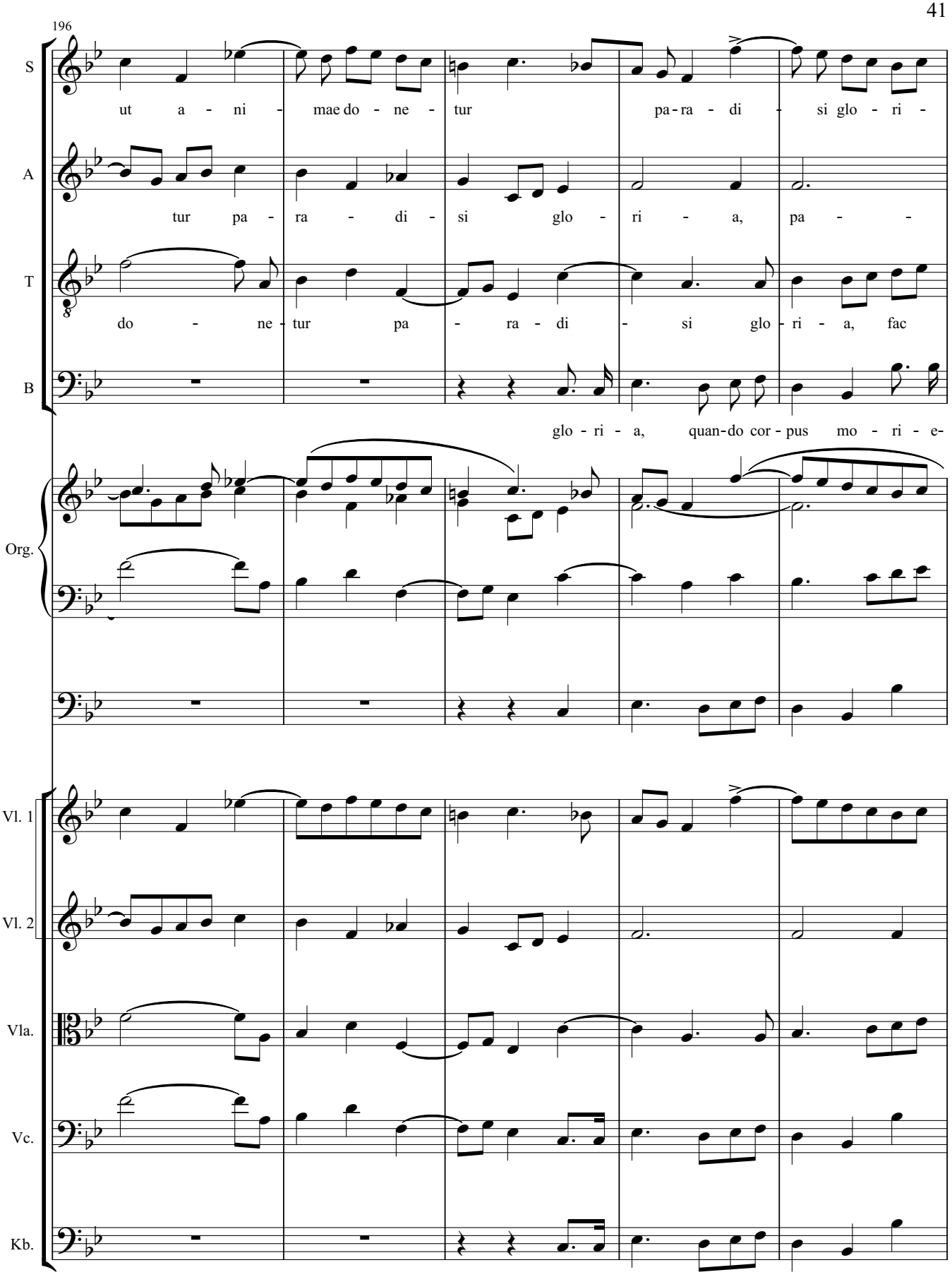
196
S
ut a - ni - mae do - ne - tur pa-ra - di - si glo - ri -
A
tur pa - ra - di - si glo - ri - a, pa - -
T
do - ne - tur pa - ra - di - si glo - ri - a, fac
B
glo - ri - a, quan-do cor - pus mo - ri - e-
Org.
Vl. 1
Vl. 2
Vla.
Vc.
Kb.

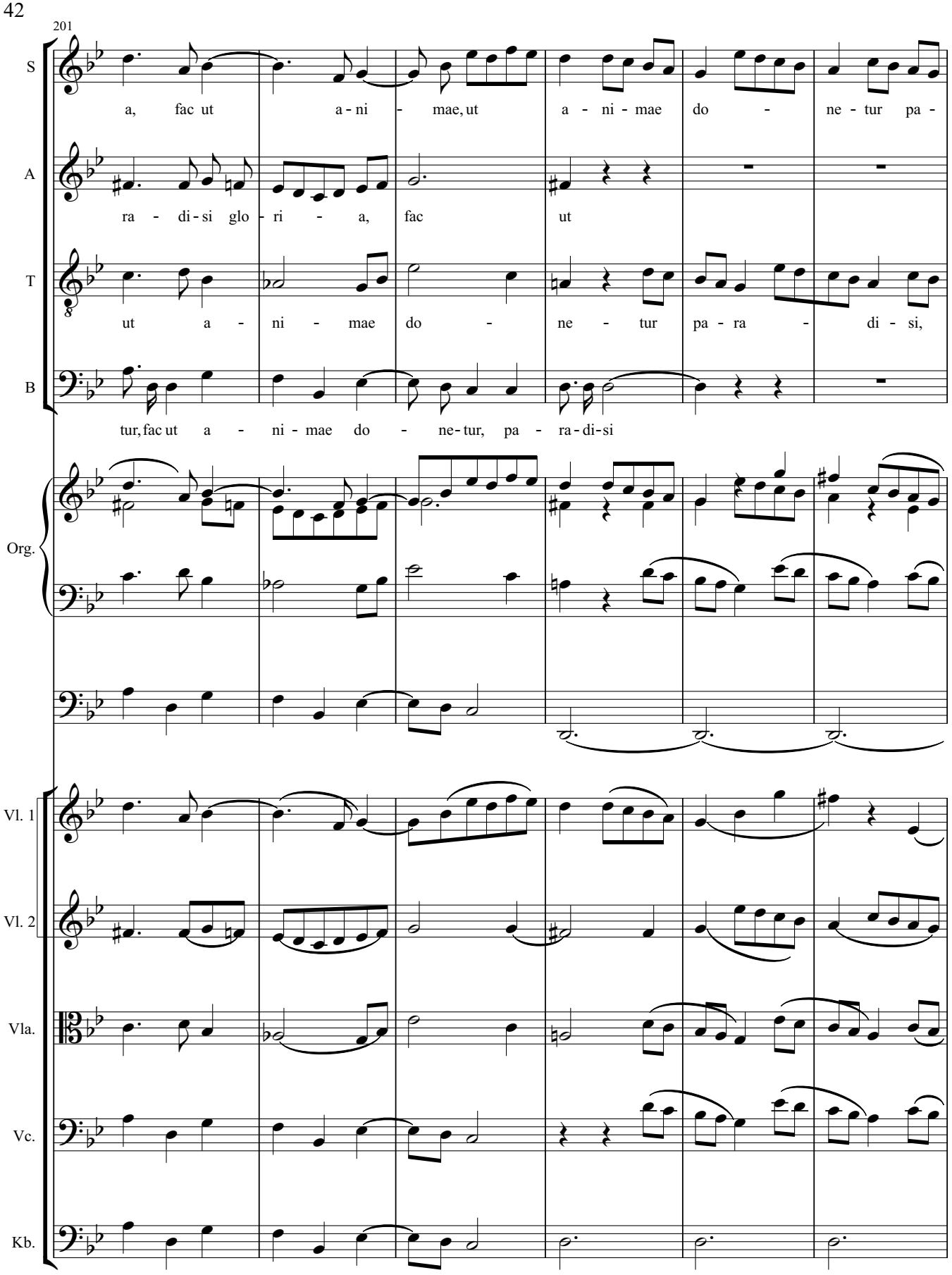
201
S
a, fac ut a - ni - mae, ut a - ni - mae do - ne - tur pa -
A
ra - di - si glo - ri - a, fac ut
T
ut a - ni - mae do - ne - tur pa - ra - di - si,
B
tur, fac ut a - ni - mae do - ne - tur, pa - ra - di - si
Org.
Vl. 1
Vl. 2
Vla.
Vc.
Kb.

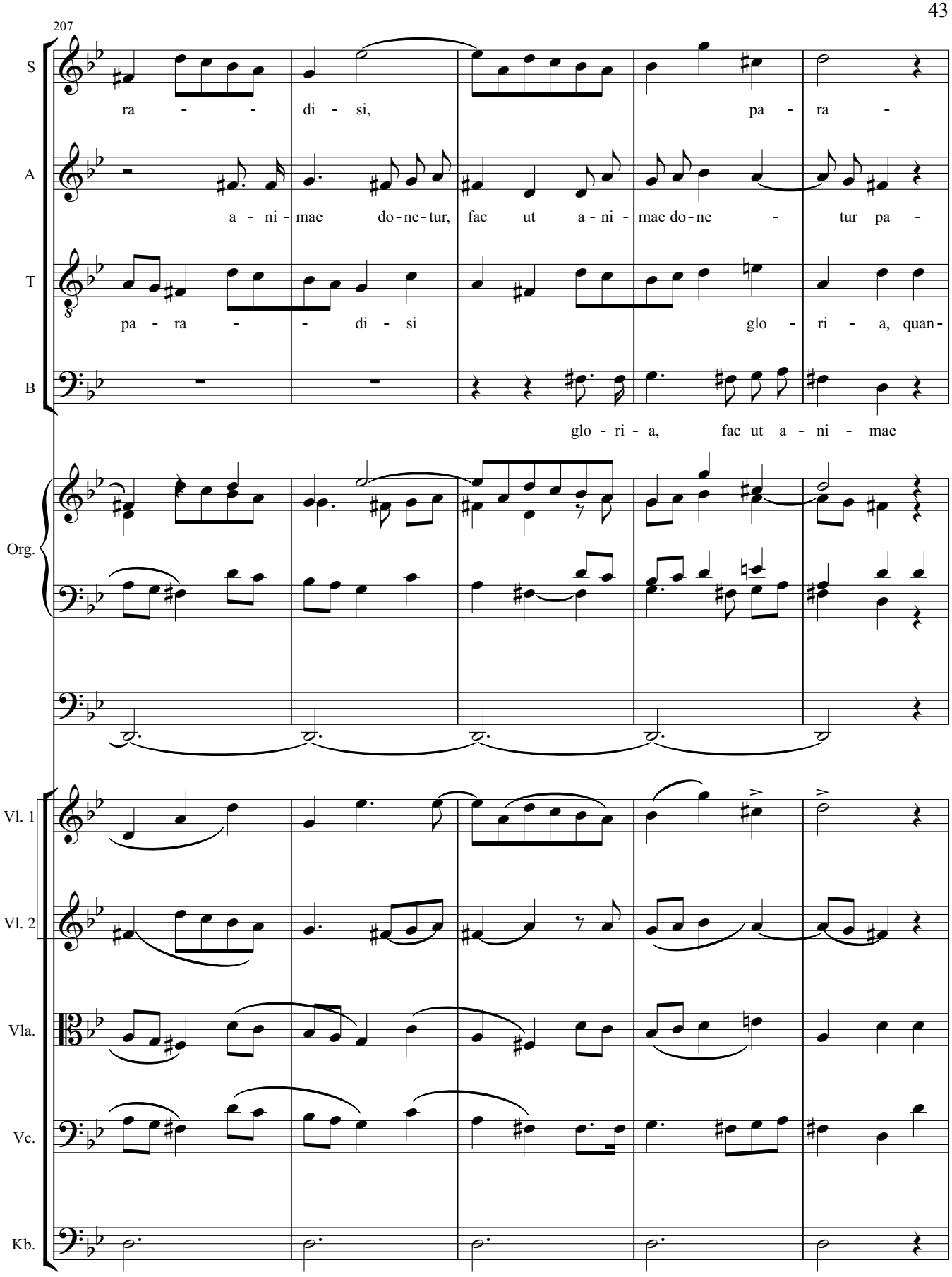
207
S
ra - - di - si,
pa - ra -
A
a - ni - mae do - ne - tur, fac ut a - ni - mae do - ne - tur pa -
T
pa - ra - - di - si
glo - ri - a, quan -
B
glo - ri - a, fac ut a - ni - mae
Org.
Vl. 1
Vl. 2
Vla.
Vc.
Kb.

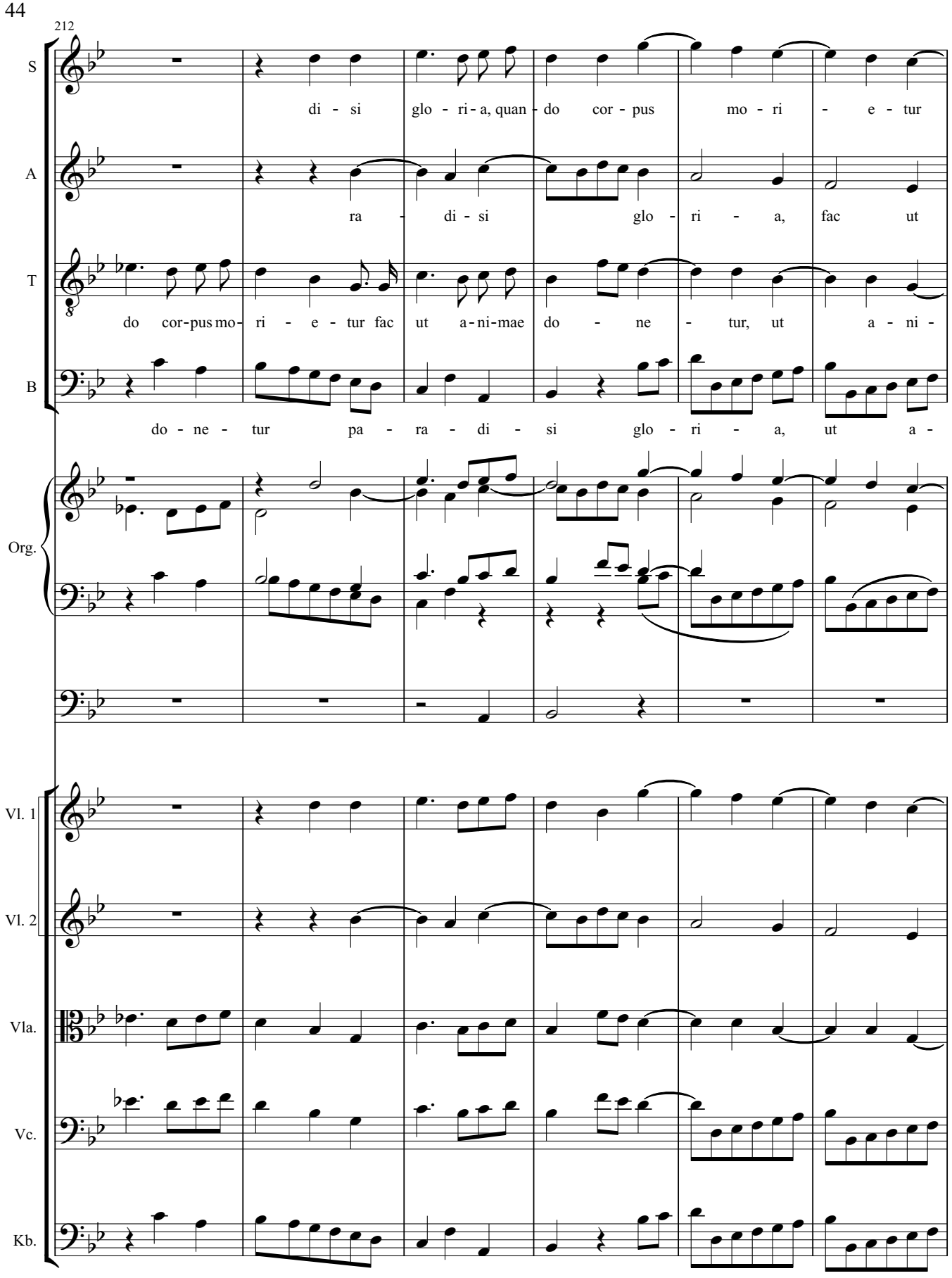
212
S
di - si glo - ri - a, quan - do cor - pus mo - ri - e - tur
A
ra - di - si glo - ri - a, fac ut
T
do cor-pus mo- ri - e - tur fac ut a-ni-mae do - ne - tur, ut a - ni -
B
do - ne - tur pa - ra - di - si glo - ri - a, ut a -
Org.
Vl. 1
Vl. 2
Vla.
Vc.
Kb.

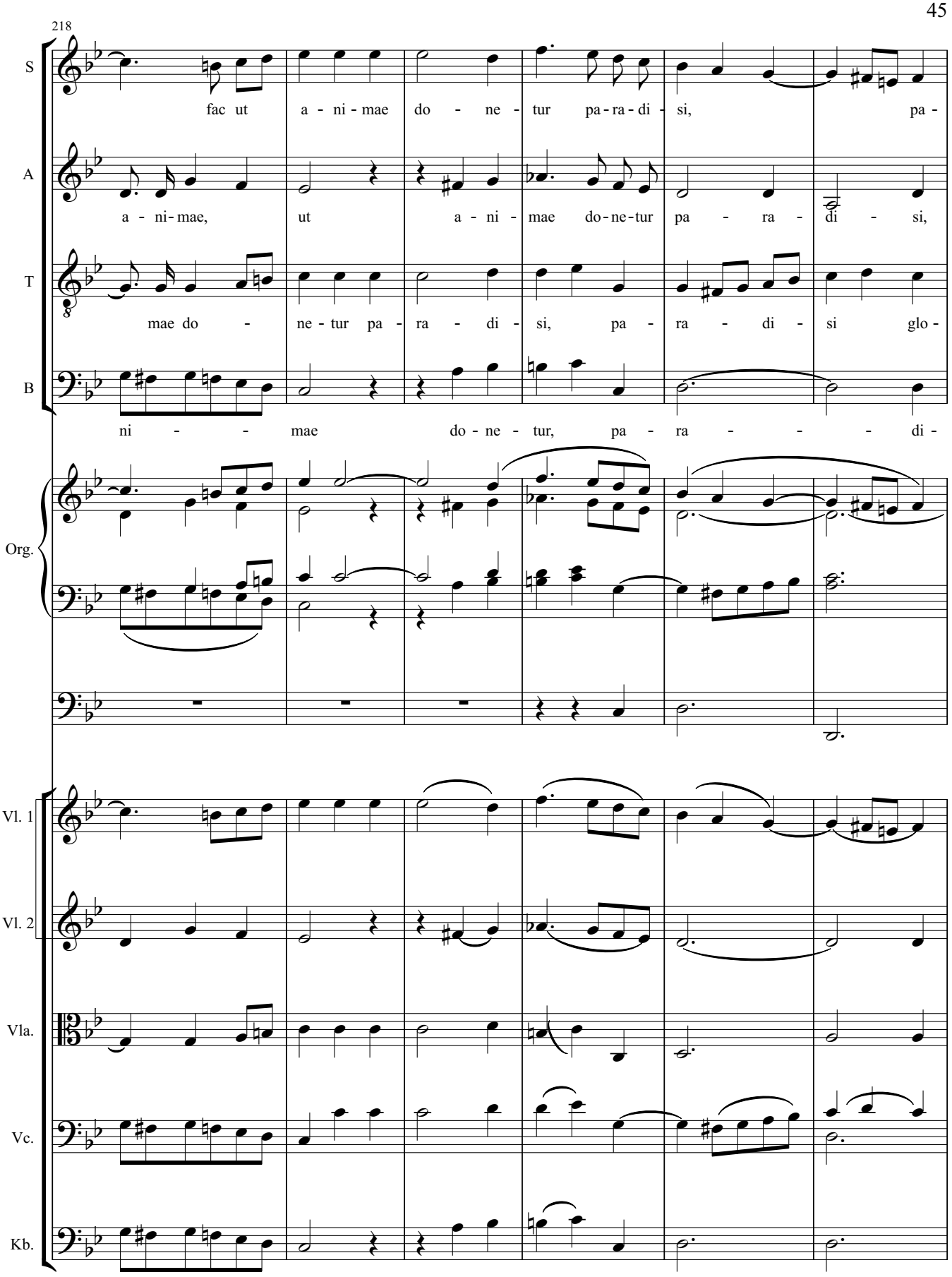
218
S
fac ut a - ni - mae do - ne - tur pa - ra - di - si, pa -
A
a - ni - mae, ut a - ni - mae do - ne - tur pa - ra - di - si,
T
mae do - ne - tur pa - ra - di - si, pa - ra - di - si glo -
B
ni - - - mae do - ne - tur, pa - ra - - - - di -
Org.
Vl. 1
Vl. 2
Vla.
Vc.
Kb.

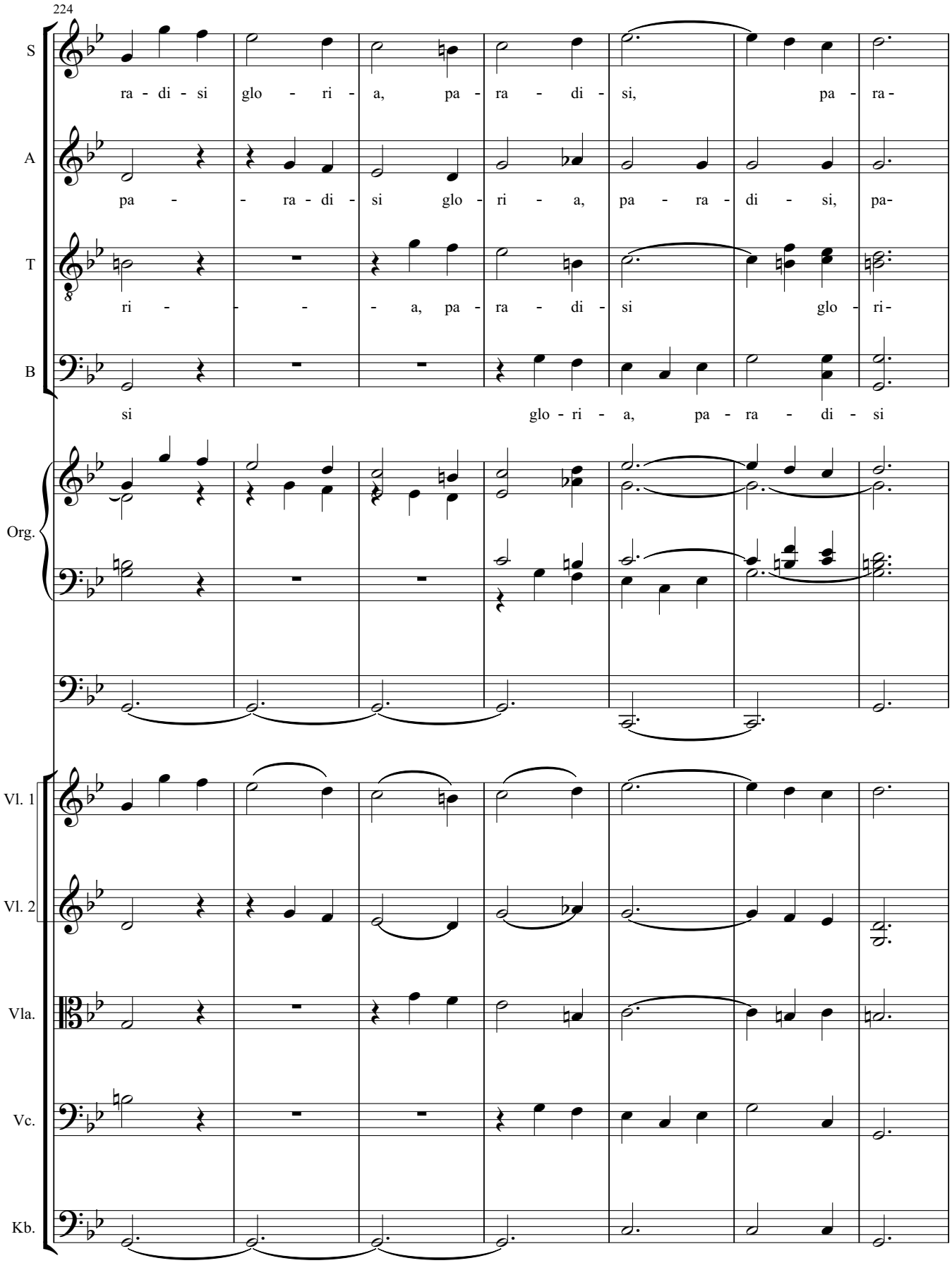
224
S
ra - di - si glo - ri - a, pa - ra - di - si, pa - ra -
A
pa - - ra - di - si glo - ri - a, pa - ra - di - si, pa-
T
ri - - - - a, pa - ra - di - si glo - ri -
B
si glo - ri - a, pa - ra - di - si
Org.
Vl. 1
Vl. 2
Vla.
Vc.
Kb.

# Abendlied

(Drei geistliche Gesänge, op. 69, Nr. 3)

Josef Rheinberger (1839-1901)

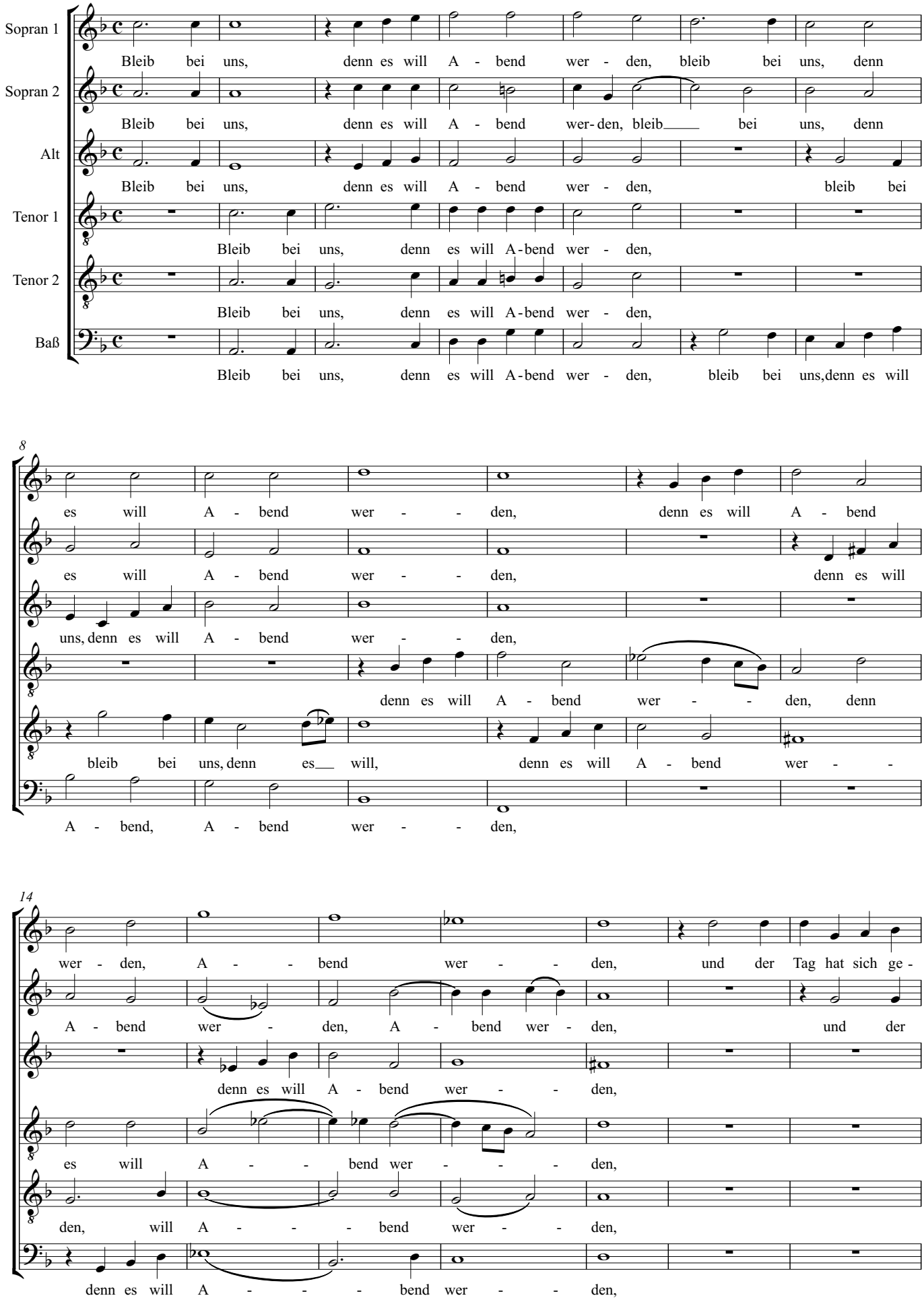

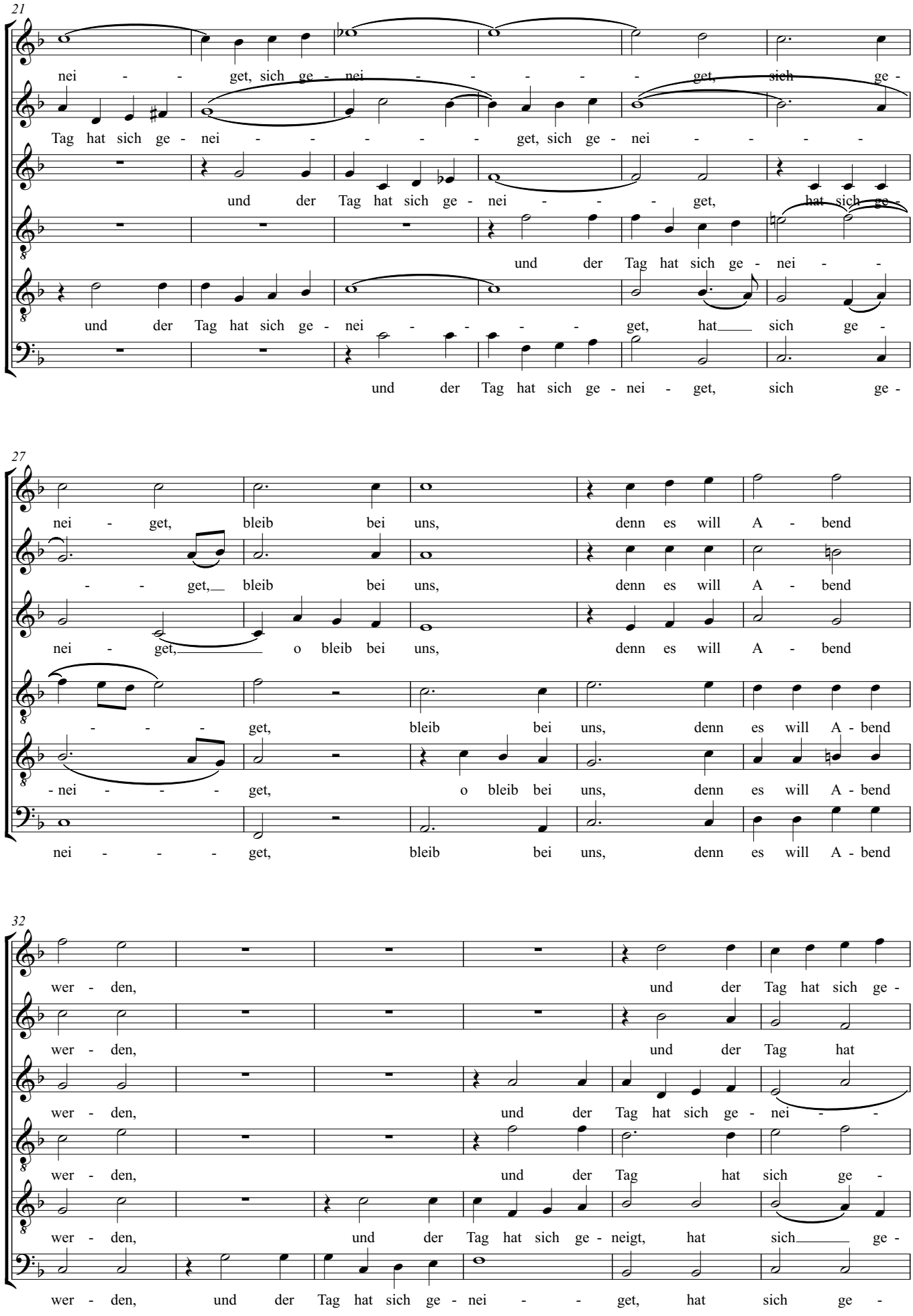
21
nei - - get, sich ge - nei - - - - - get, sich ge -
Tag hat sich ge - nei - - - - - get, sich ge - nei - - - -
und der Tag hat sich ge - nei - - - get, hat sich ge -
und der Tag hat sich ge - nei - -
und der Tag hat sich ge - nei - - - - get, hat sich ge -
und der Tag hat sich ge - nei - get, sich ge -
27
nei - get, bleib bei uns, denn es will A - bend
- - get, bleib bei uns, denn es will A - bend
nei - get, o bleib bei uns, denn es will A - bend
- - - get, bleib bei uns, denn es will A - bend
- nei - - - get, o bleib bei uns, denn es will A - bend
nei - - - get, bleib bei uns, denn es will A - bend
32
wer - den, und der Tag hat sich ge -
wer - den, und der Tag hat
wer - den, und der Tag hat sich ge - nei - -
wer - den, und der Tag hat sich ge -
wer - den, und der Tag hat sich ge - neigt, hat sich ge -
wer - den, und der Tag hat sich ge - nei - - get, hat sich ge -

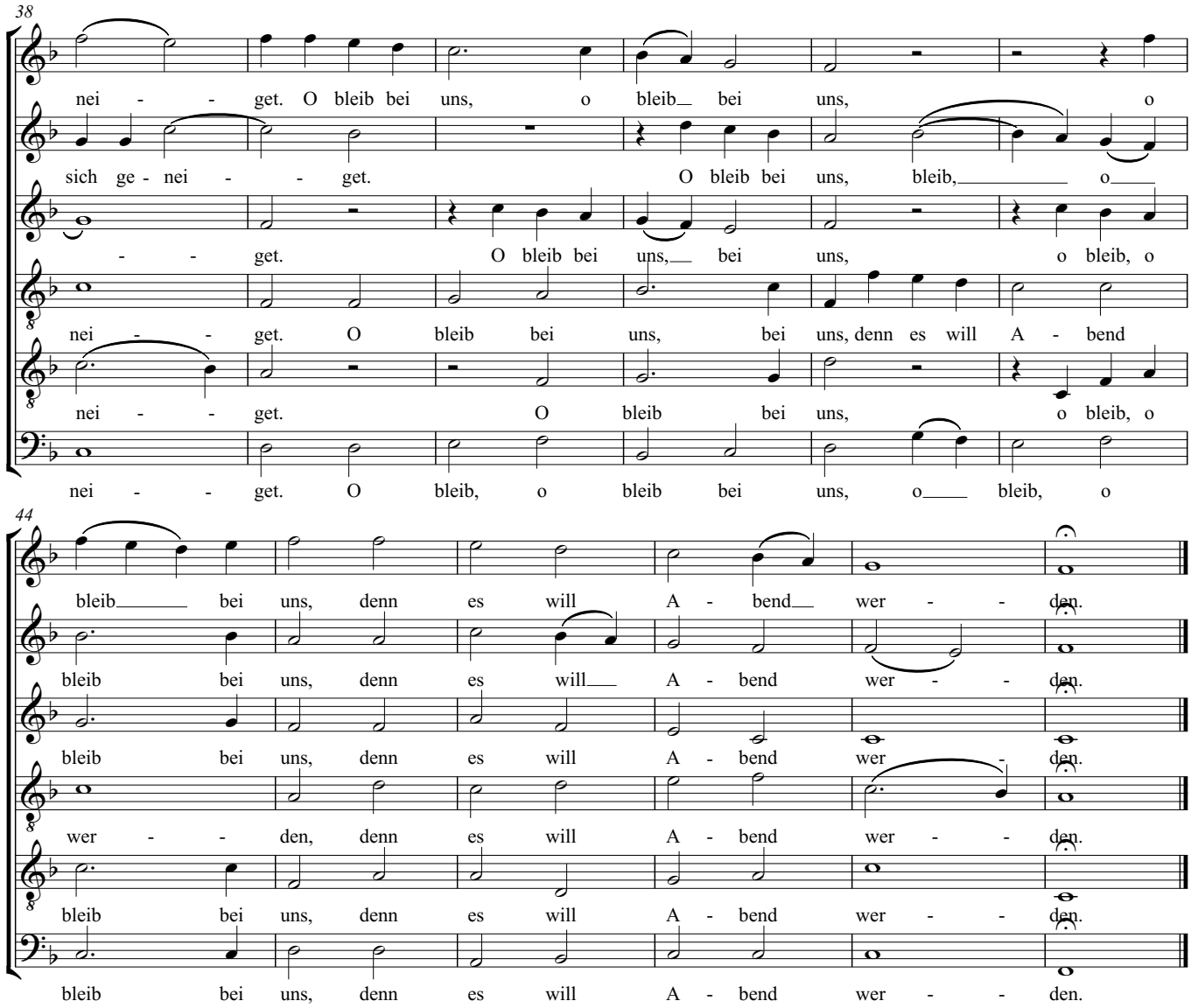
38
nei - - get. O bleib bei uns, o bleib bei uns, o
sich ge - nei - - get. O bleib bei uns, bleib, o
- - get. O bleib bei uns, bei uns, o bleib, o
nei - - get. O bleib bei uns, bei uns, denn es will A - bend
nei - - get. O bleib bei uns, o bleib, o
nei - - get. O bleib, o bleib bei uns, o bleib, o
44
bleib bei uns, denn es will A - bend wer - - den.
bleib bei uns, denn es will A - bend wer - - den.
bleib bei uns, denn es will A - bend wer - den.
wer - - den, denn es will A - bend wer - - den.
bleib bei uns, denn es will A - bend wer - - den.
bleib bei uns, denn es will A - bend wer - - den.

# O Mensch bewein dein Sünde groß

Kaspar Othmayr

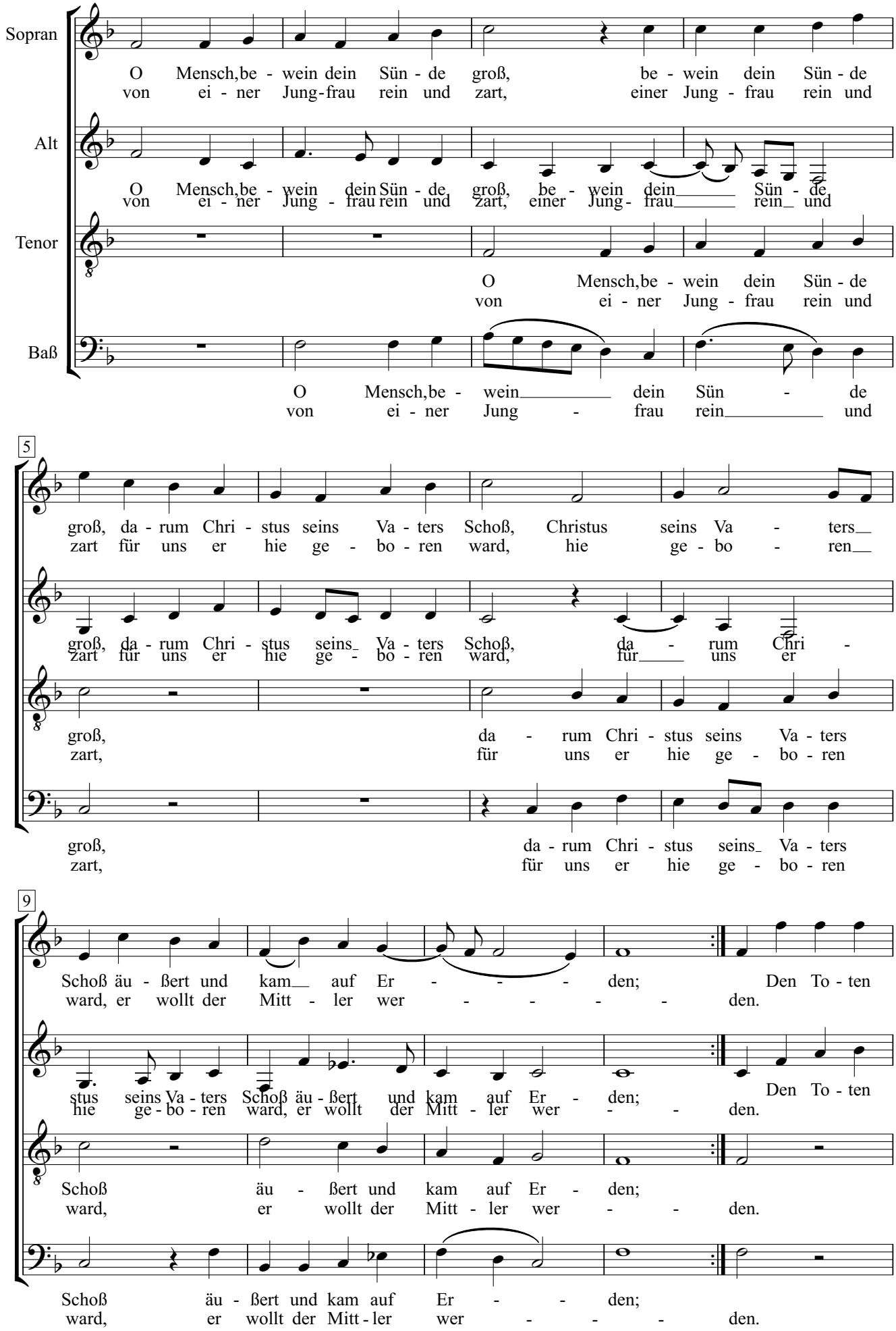

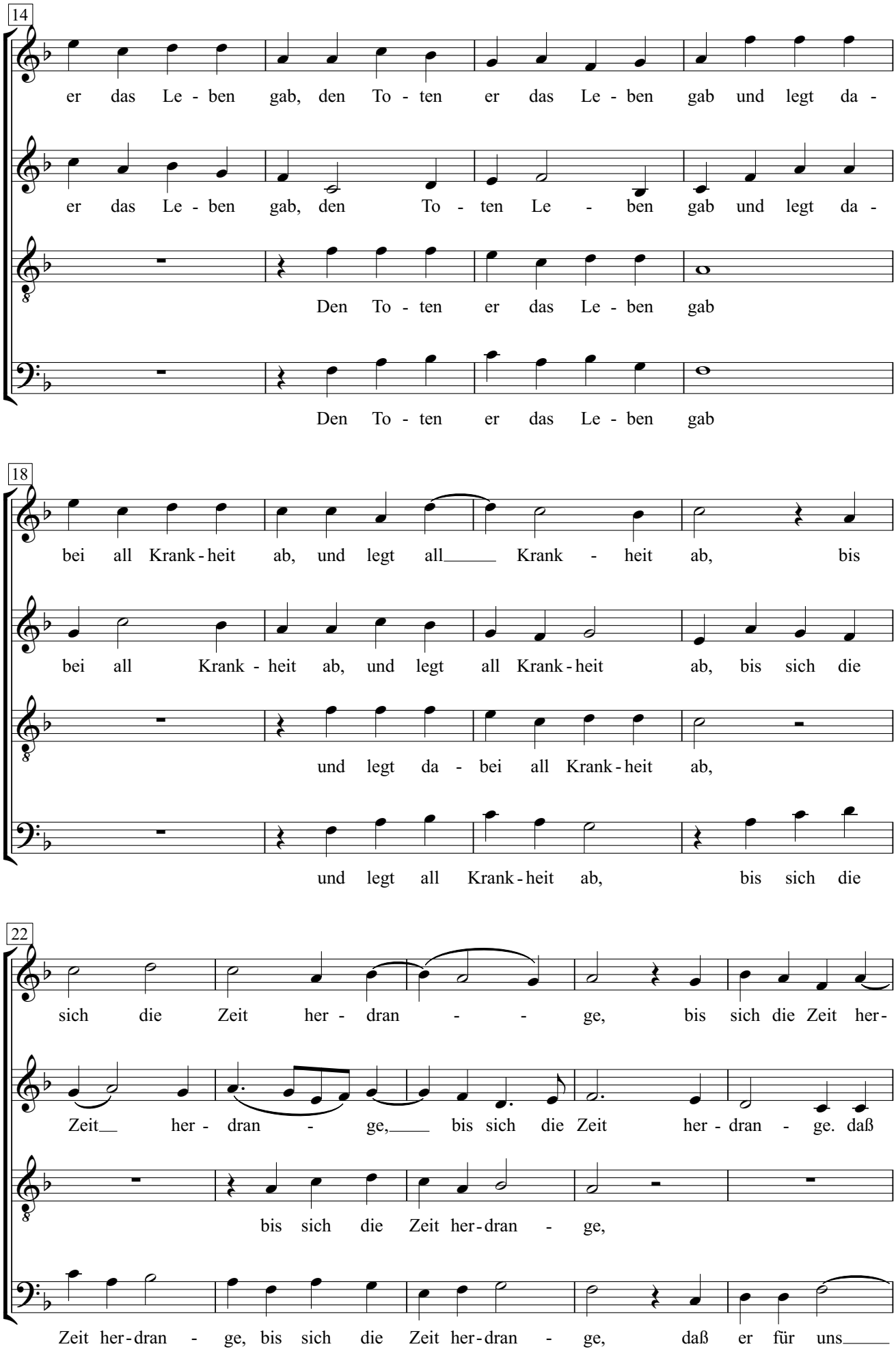
14
er das Le - ben gab, den To - ten er das Le - ben gab und legt da -
er das Le - ben gab, den To - ten Le - ben gab und legt da -
Den To - ten er das Le - ben gab
Den To - ten er das Le - ben gab
18
bei all Krank - heit ab, und legt all Krank - heit ab, bis
bei all Krank - heit ab, und legt all Krank - heit ab, bis sich die
und legt da - bei all Krank - heit ab,
und legt all Krank - heit ab, bis sich die
22
sich die Zeit her - dran - ge, bis sich die Zeit her -
Zeit her - dran - ge, bis sich die Zeit her - dran - ge. daß
bis sich die Zeit her - dran - ge,
Zeit her - dran - ge, bis sich die Zeit her - dran - ge, daß er für uns

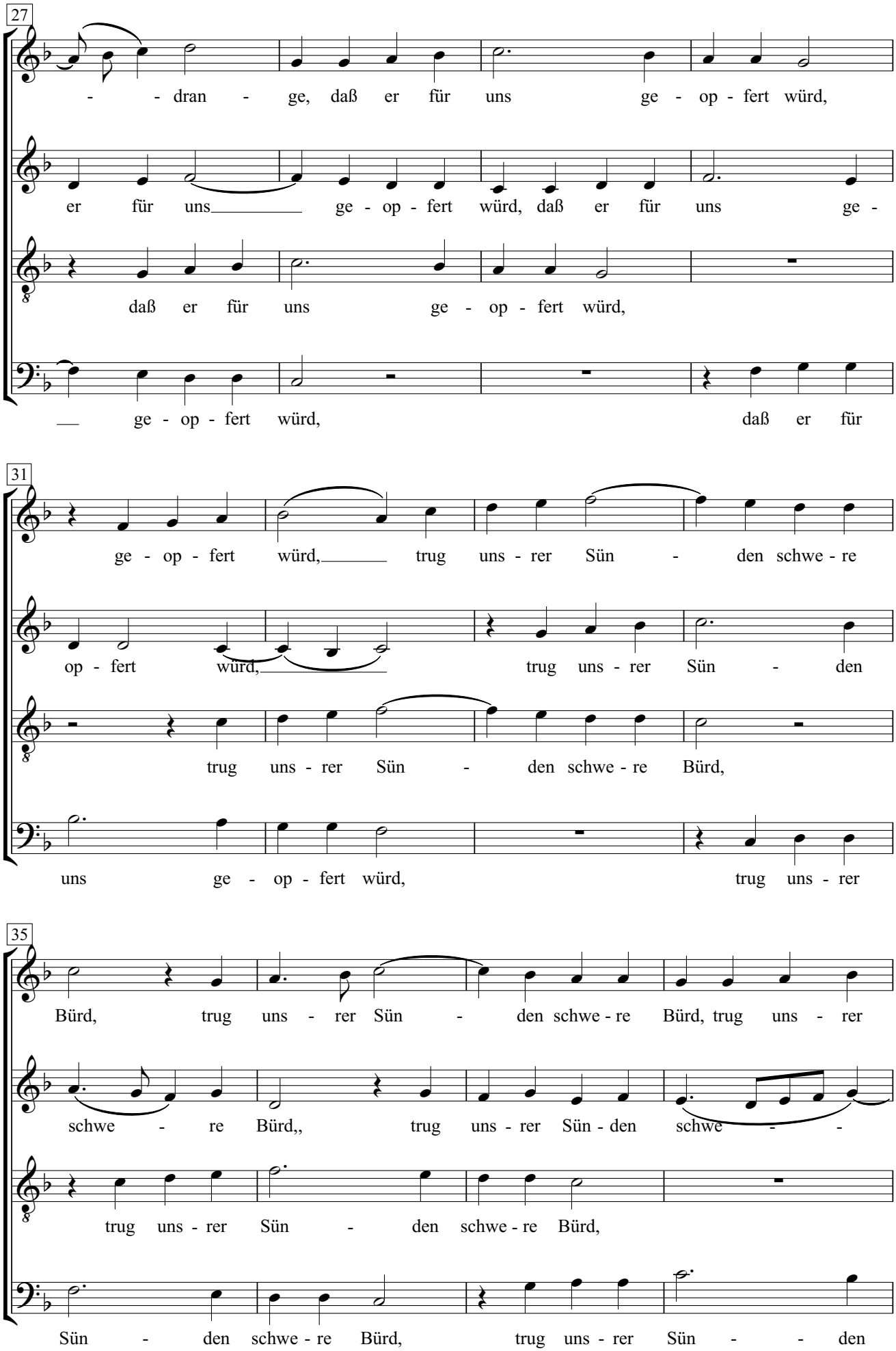
27
- - dran - ge, daß er für uns ge - op - fert würd,
er für uns ge - op - fert würd, daß er für uns ge -
daß er für uns ge - op - fert würd,
ge - op - fert würd, daß er für
31
ge - op - fert würd, trug uns - rer Sün - den schwe - re
op - fert würd, trug uns - rer Sün - den
trug uns - rer Sün - den schwe - re Bürd,
uns ge - op - fert würd, trug uns - rer
35
Bürd, trug uns - rer Sün - den schwe - re Bürd, trug uns - rer
schwe - re Bürd,, trug uns - rer Sün - den schwe - -
trug uns - rer Sün - den schwe - re Bürd,
Sün - den schwe - re Bürd, trug uns - rer Sün - - den

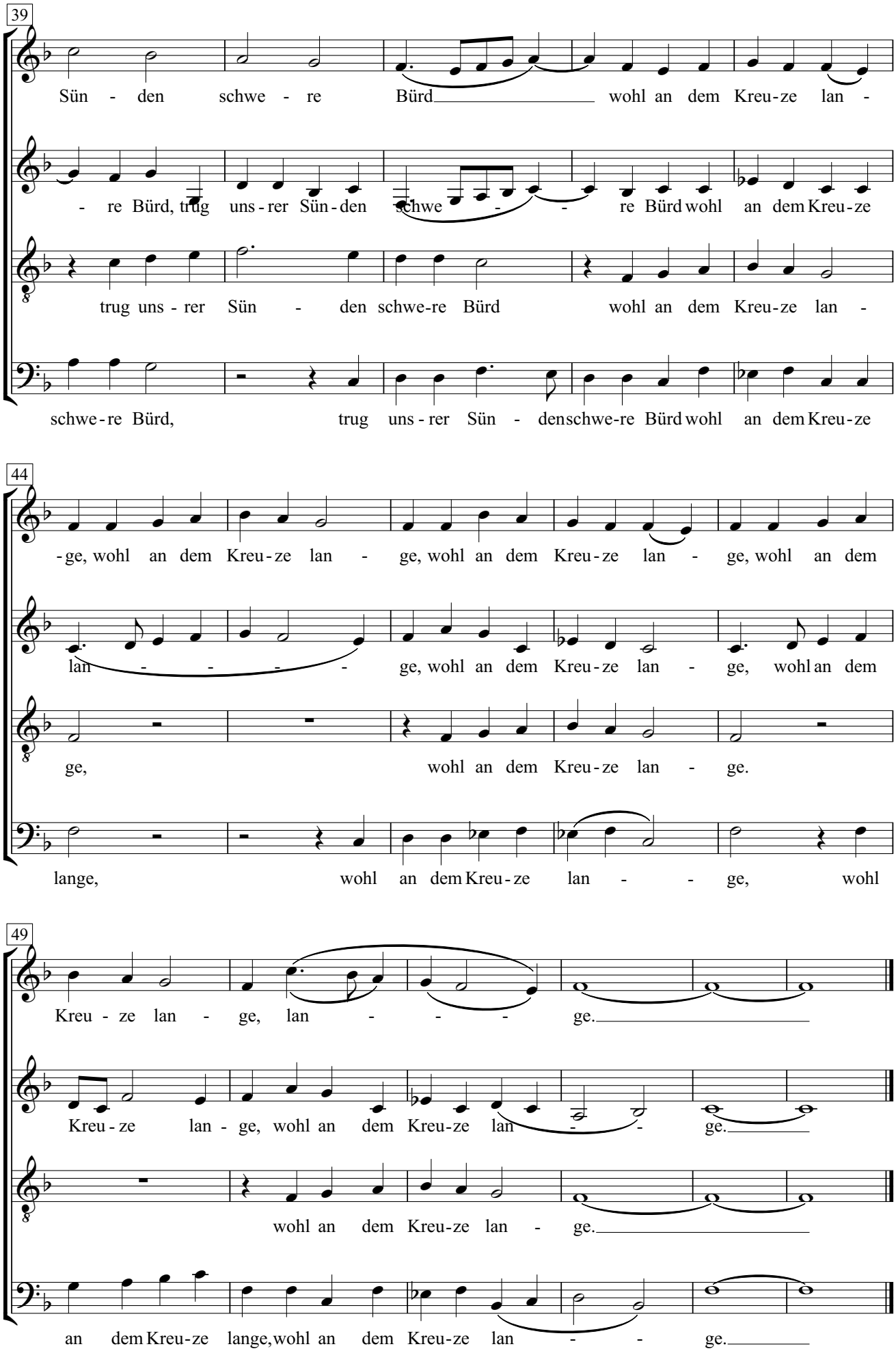
39
Sün - den schwe - re Bürd wohl an dem Kreu-ze lan -
- re Bürd, trug uns-rer Sün-den schwe - - re Bürd wohl an dem Kreu-ze
trug uns - rer Sün - den schwe-re Bürd wohl an dem Kreu-ze lan -
schwe-re Bürd, trug uns - rer Sün - den schwe-re Bürd wohl an dem Kreu-ze
44
-ge, wohl an dem Kreu-ze lan - ge, wohl an dem Kreu-ze lan - ge, wohl an dem
lan - - - - ge, wohl an dem Kreu-ze lan - ge, wohl an dem
ge, wohl an dem Kreu-ze lan - ge.
lange, wohl an dem Kreu-ze lan - - ge, wohl
49
Kreu - ze lan - ge, lan - - - ge.
Kreu - ze lan - ge, wohl an dem Kreu-ze lan - - ge.
wohl an dem Kreu-ze lan - ge.
an dem Kreu-ze lange, wohl an dem Kreu-ze lan - - ge.

# Gott b'hüte dich

Leonhard Lechner

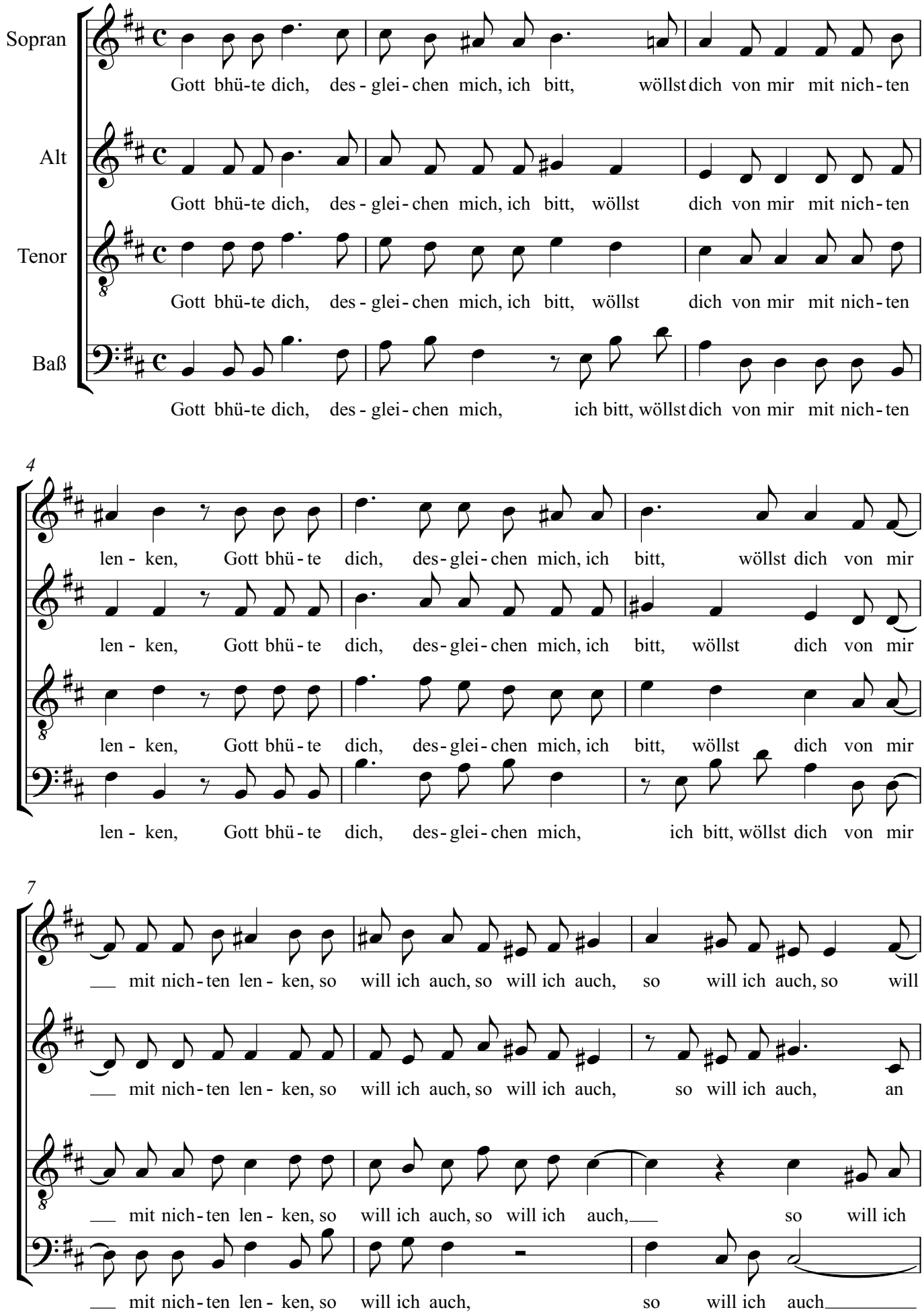

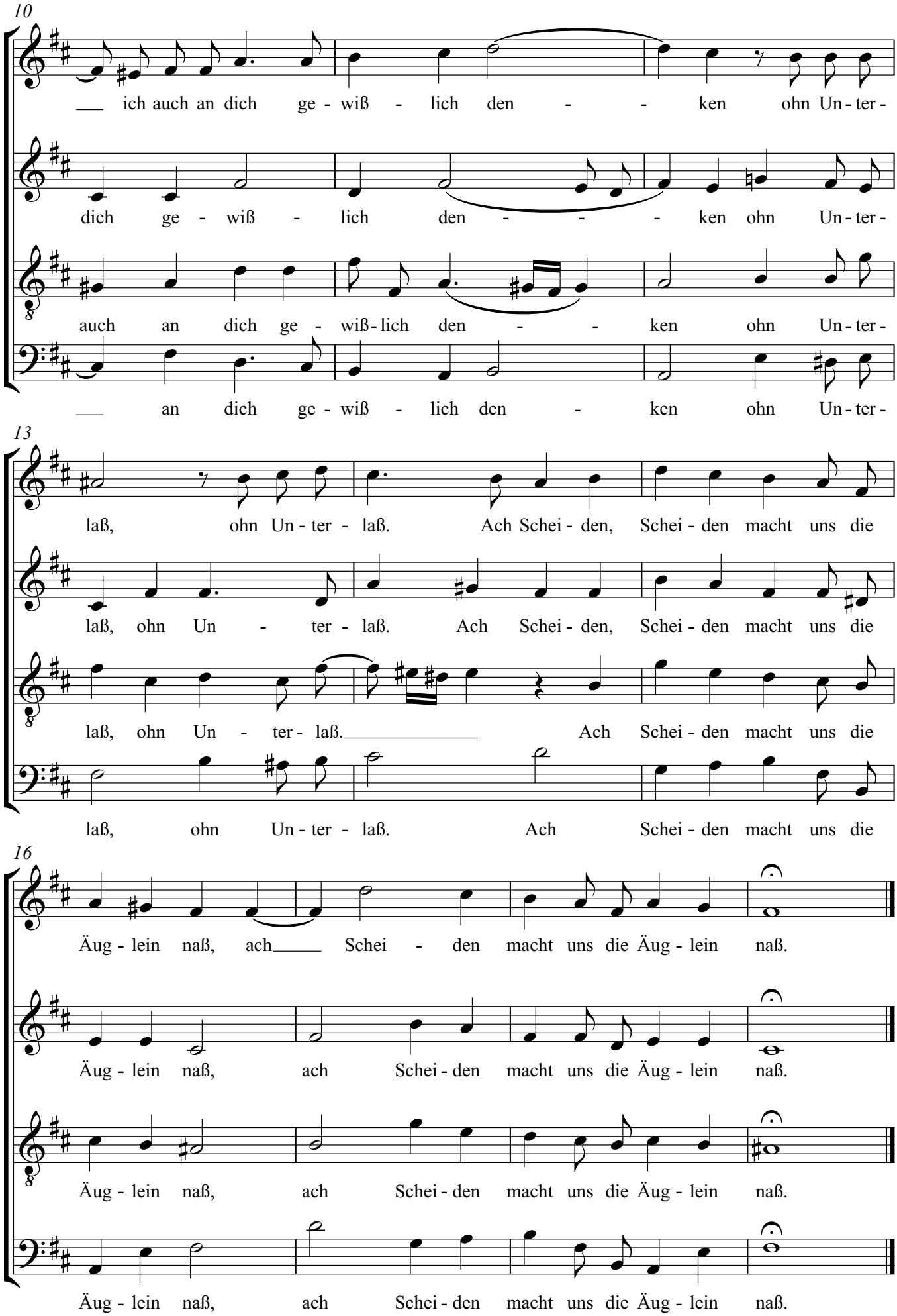
10
___ ich auch an dich ge - wiß - lich den - - ken ohn Un - ter -
dich ge - wiß - lich den - - - ken ohn Un - ter -
auch an dich ge - wiß - lich den - - ken ohn Un - ter -
___ an dich ge - wiß - lich den - ken ohn Un - ter -
13
laß, ohn Un - ter - laß. Ach Schei - den, Schei - den macht uns die
laß, ohn Un - ter - laß. Ach Schei - den, Schei - den macht uns die
laß, ohn Un - ter - laß. Ach Schei - den macht uns die
laß, ohn Un - ter - laß. Ach Schei - den macht uns die
16
Äug - lein naß, ach Schei - den macht uns die Äug - lein naß.
Äug - lein naß, ach Schei - den macht uns die Äug - lein naß.
Äug - lein naß, ach Schei - den macht uns die Äug - lein naß.
Äug - lein naß, ach Schei - den macht uns die Äug - lein naß.

# Freut euch, ihr lieben Christen

Leonhard Schröter

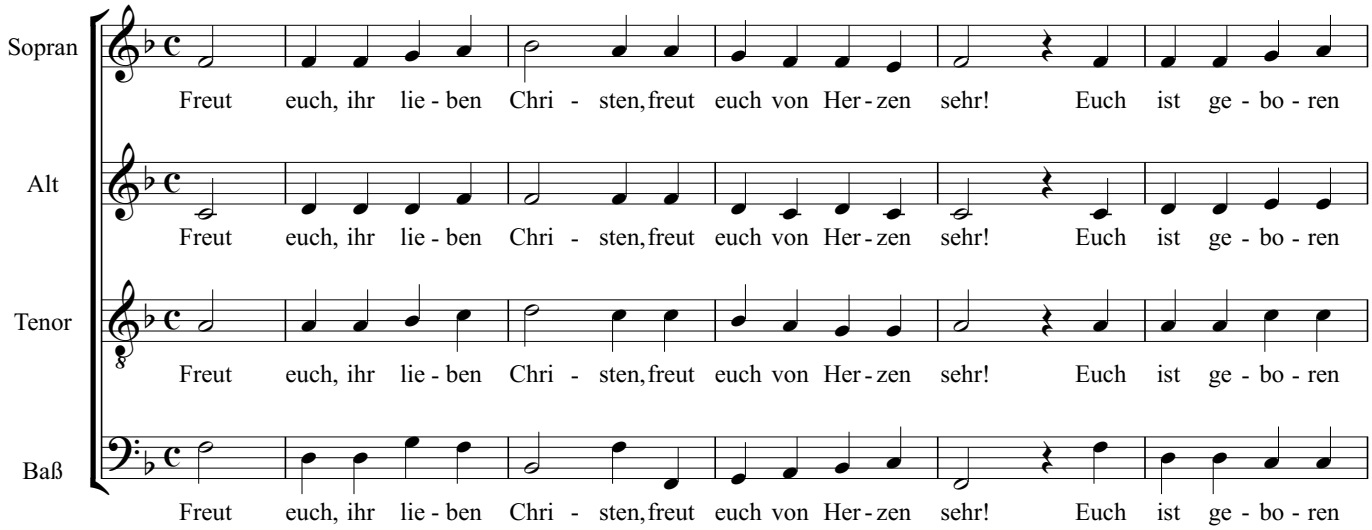


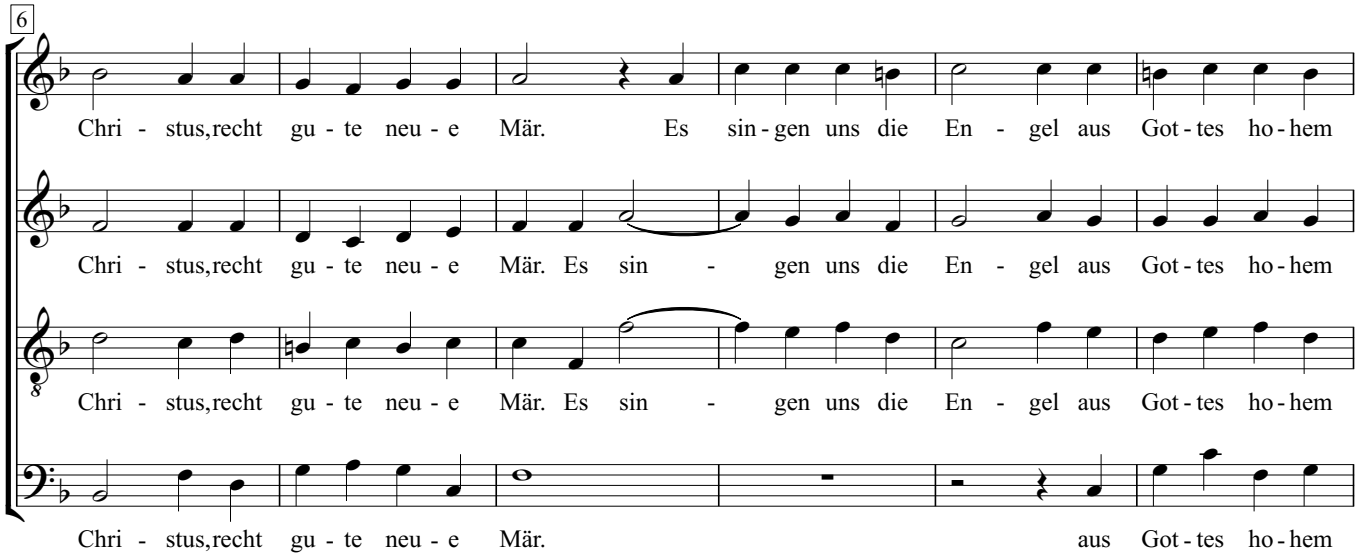


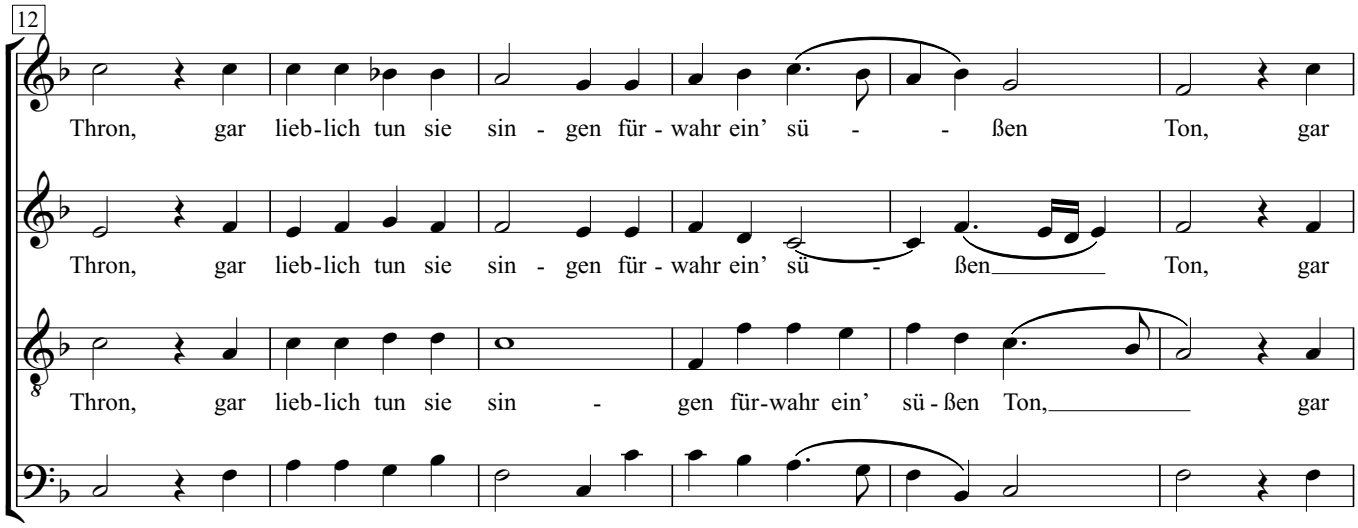

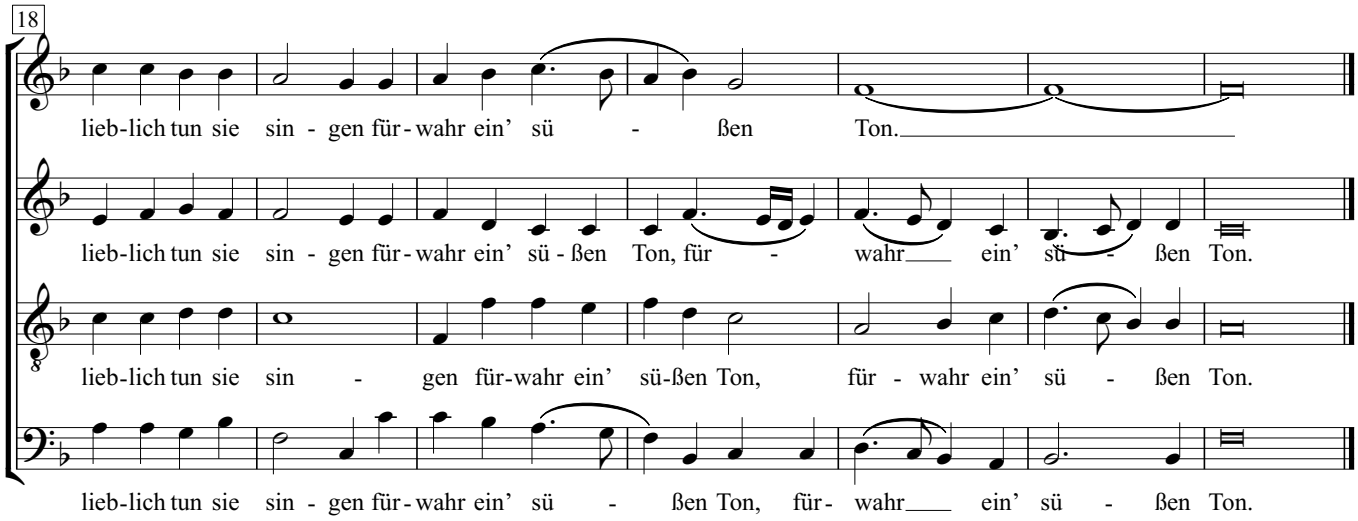


2.
Also tun sie nun singen:
"Das Kindlein ist euch hold;
es ist des Vaters Wille,
der hats also gewollt;
es ist euch dargegeben,
dadurch ihr sollet han
des Vaters Gunst und Segen;
sein Gnad ist aufgetan.

3.
Nicht lasset euch nun schrecken
sein klein gering Gestalt.
Was tut er drunter decken?
Sein mächtig groß Gewalt.
Er liegt wohl in der Krippen,
in Elend, Jammer groß,
ist doch Herr aller Dinge,
sein Herrschaft hat kein Maß.

4.
Tod, Teufel, Sünd und Hölle
die han den Sieg verlorn.
Das Kindlein tut sie fällen,
nicht viel gilt jetzt ihr Zorn.
Ihr Macht die ist gekränket,
da ist kein Zweifel dran.
Das Kind hat sie gefället,
das sei euch kundgetan."

# O Bethlehem, du kleine Stadt

Helmut Barbe 1954
nach "O little town of Bethlehem"
von Phillips Brooks 1868

M: Lewis Henry Redner 1868

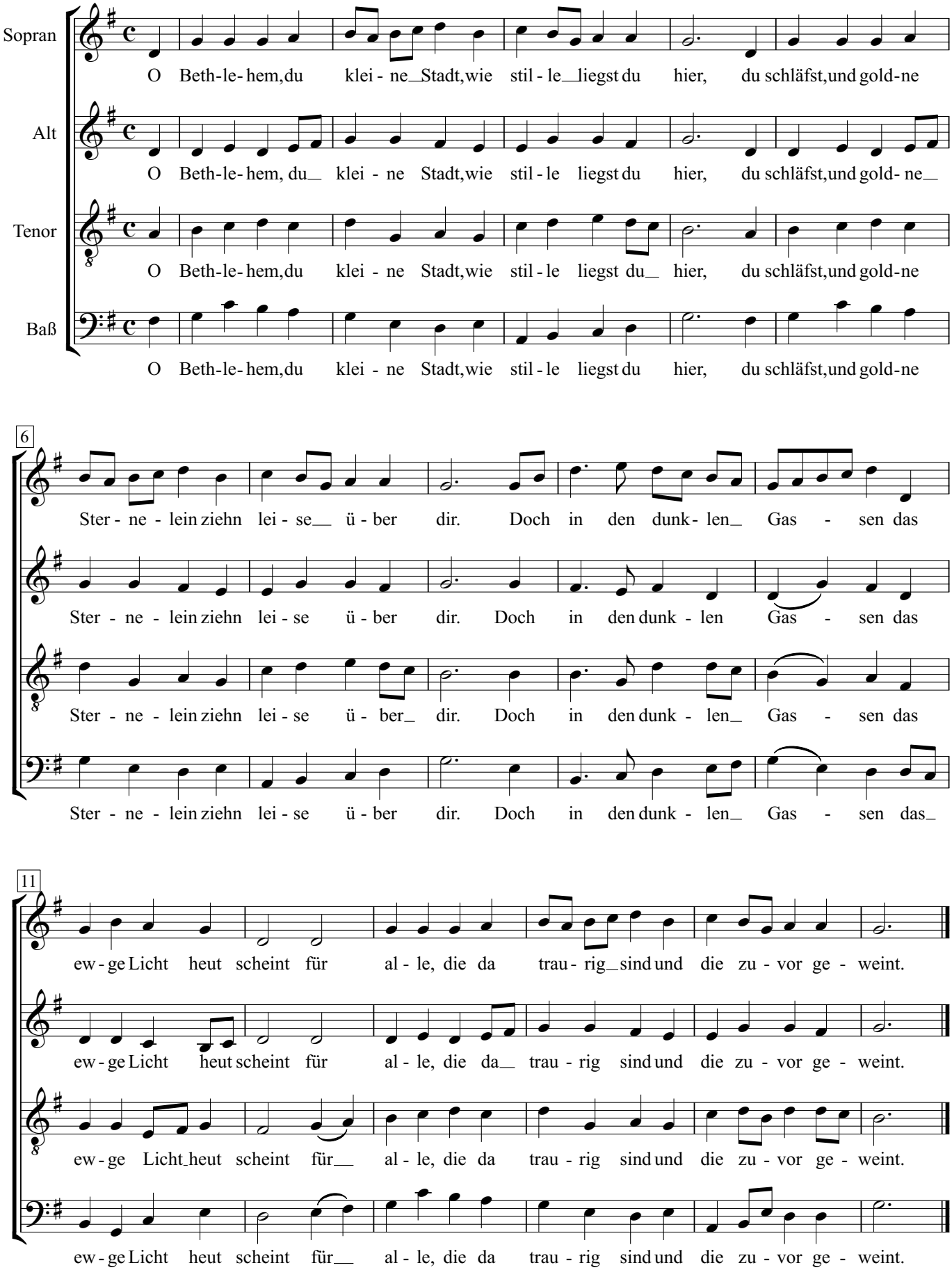

# Exsultate justi

Ludovico Viadana
1564-1627

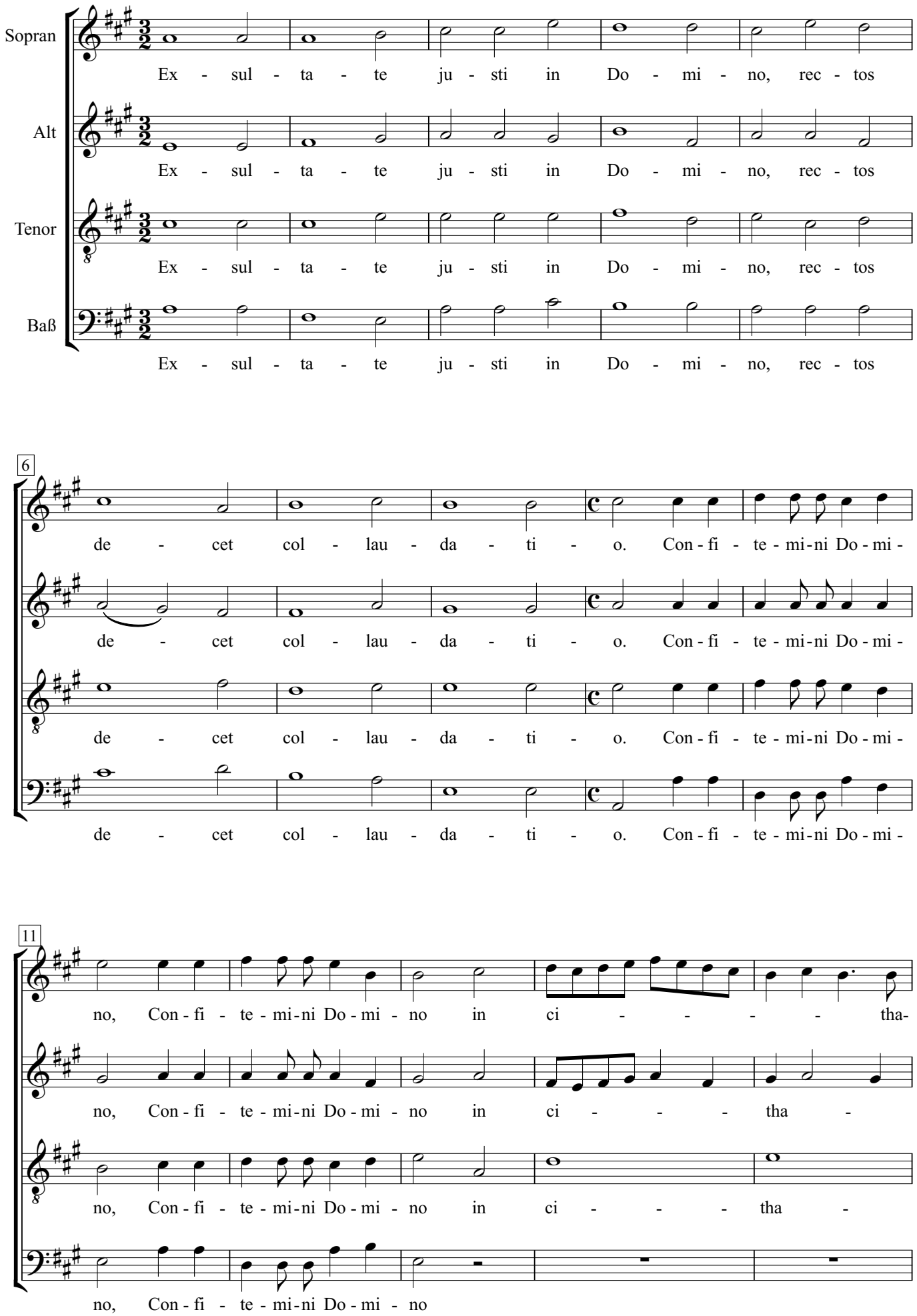

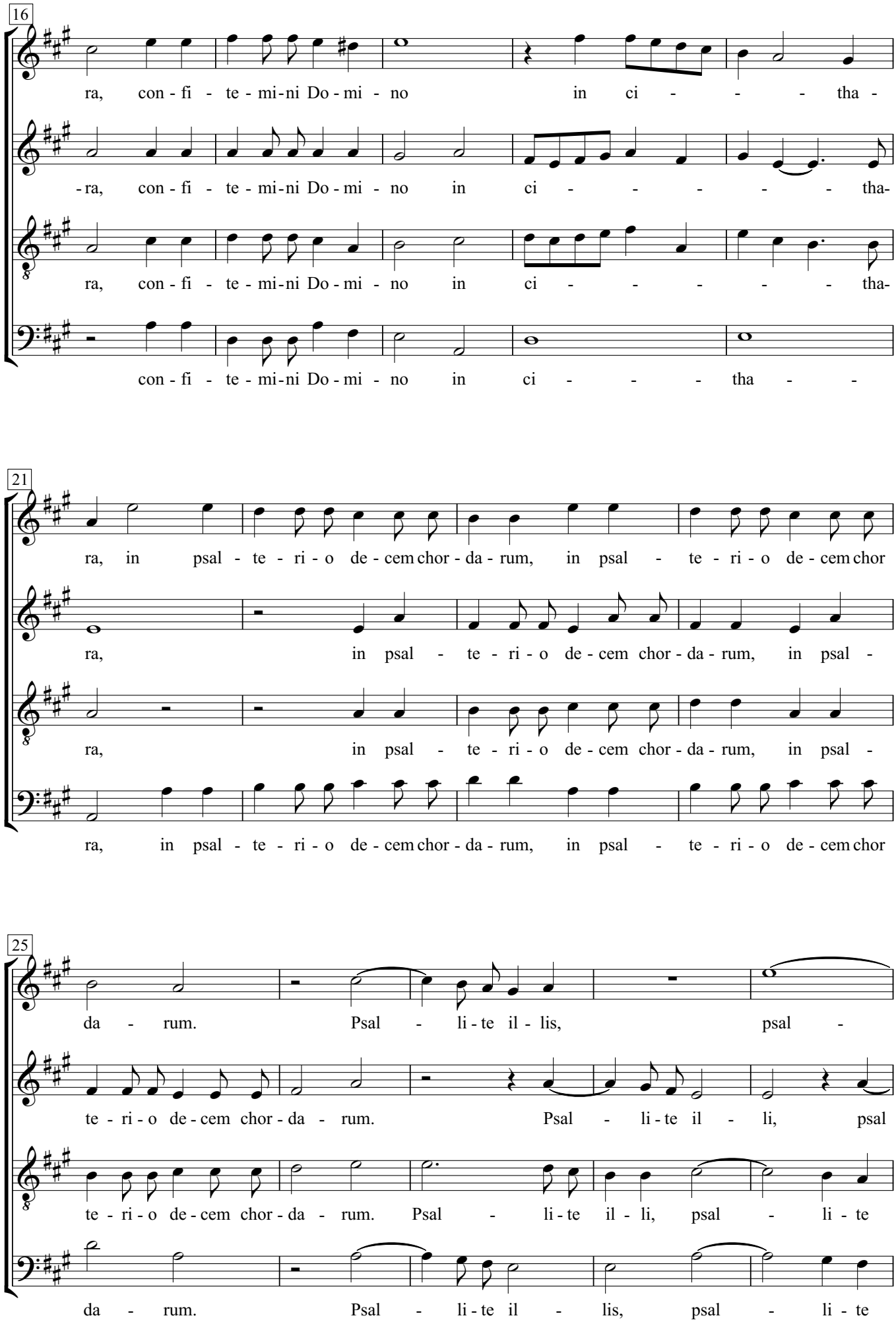
16
ra, con - fi - te - mi-ni Do - mi - no in ci - - - tha -
-ra, con - fi - te - mi-ni Do - mi - no in ci - - - - - tha-
ra, con - fi - te - mi-ni Do - mi - no in ci - - - - - tha-
con - fi - te - mi-ni Do - mi - no in ci - - - tha - -
21
ra, in psal - te - ri - o de - cem chor - da - rum, in psal - te - ri - o de - cem chor
ra, in psal - te - ri - o de - cem chor - da - rum, in psal -
ra, in psal - te - ri - o de - cem chor - da - rum, in psal -
ra, in psal - te - ri - o de - cem chor - da - rum, in psal - te - ri - o de - cem chor
25
da - rum. Psal - li - te il - lis, psal -
te - ri - o de - cem chor - da - rum. Psal - li - te il - li, psal
te - ri - o de - cem chor - da - rum. Psal - li - te il - li, psal - li - te
da - rum. Psal - li - te il - lis, psal - li - te

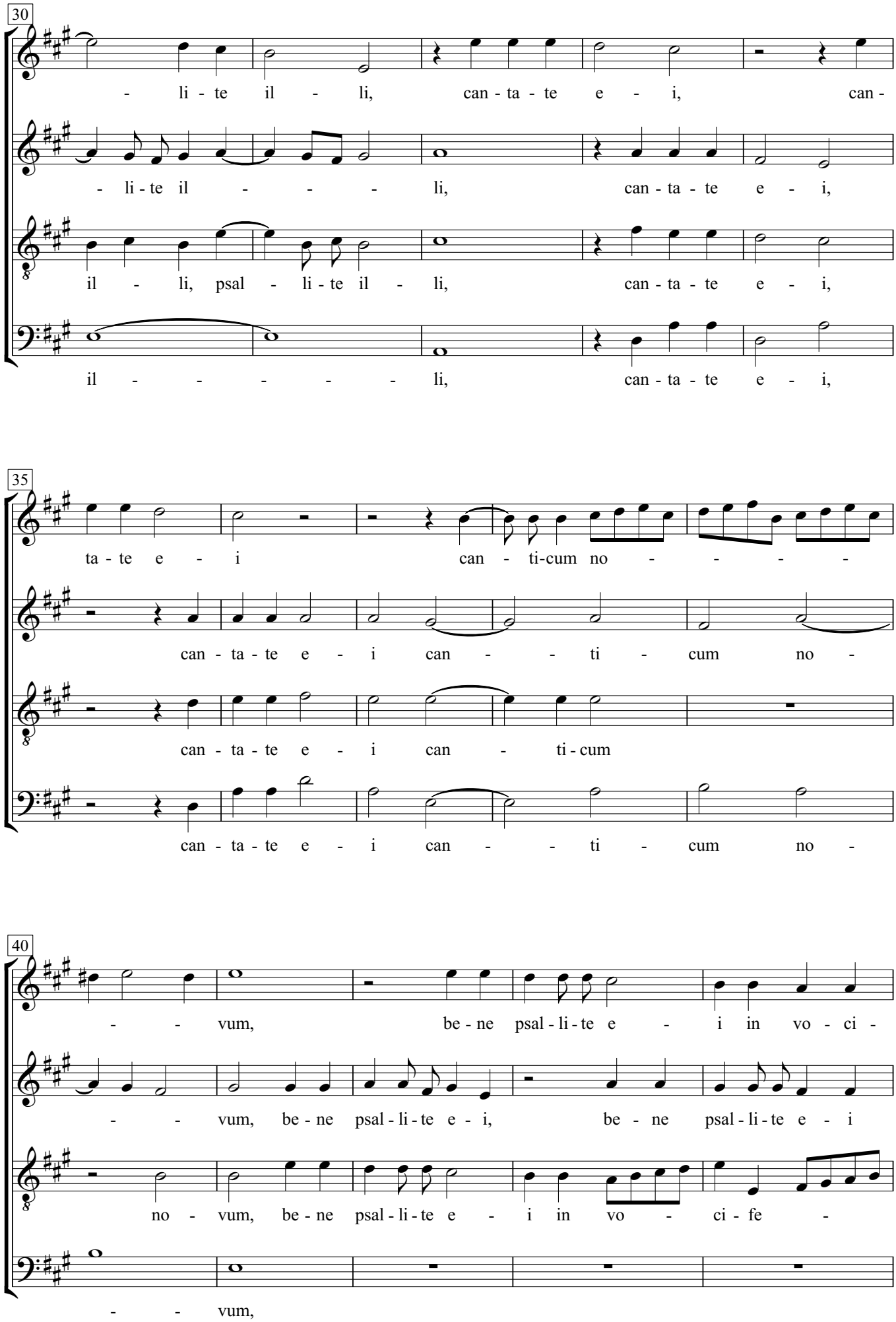
30
- li - te il - li, can - ta - te e - i, can -
- li - te il - - - li, can - ta - te e - i,
il - li, psal - li - te il - li, can - ta - te e - i,
il - - - - - - li, can - ta - te e - i,
35
ta - te e - i can - ti-cum no - - - -
can - ta - te e - i can - - ti - cum no -
can - ta - te e - i can - ti - cum
can - ta - te e - i can - - ti - cum no -
40
- - vum, be - ne psal - li - te e - i in vo - ci -
- - vum, be - ne psal - li - te e - i, be - ne psal - li - te e - i
no - vum, be - ne psal - li - te e - i in vo - ci - fe -
- - vum,

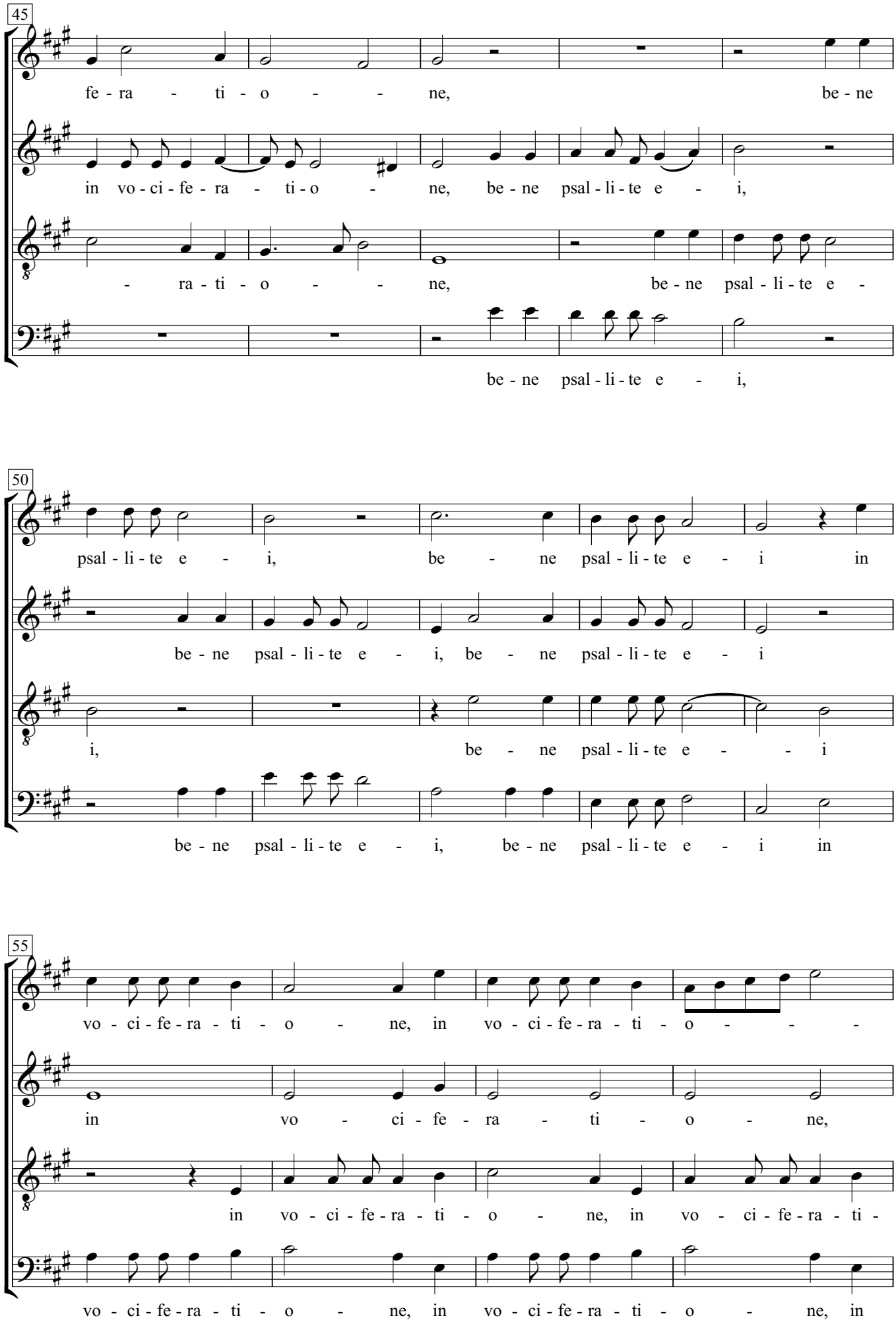
45
fe - ra - ti - o - - ne, be - ne
in vo - ci - fe - ra - ti - o - ne, be - ne psal - li - te e - i,
- ra - ti - o - - ne, be - ne psal - li - te e -
be - ne psal - li - te e - i,
50
psal - li - te e - i, be - ne psal - li - te e - i in
be - ne psal - li - te e - i, be - ne psal - li - te e - i
i, be - ne psal - li - te e - - i
be - ne psal - li - te e - i, be - ne psal - li - te e - i in
55
vo - ci - fe - ra - ti - o - ne, in vo - ci - fe - ra - ti - o - - -
in vo - ci - fe - ra - ti - o - ne,
in vo - ci - fe - ra - ti - o - ne, in vo - ci - fe - ra - ti -
vo - ci - fe - ra - ti - o - ne, in vo - ci - fe - ra - ti - o - ne, in

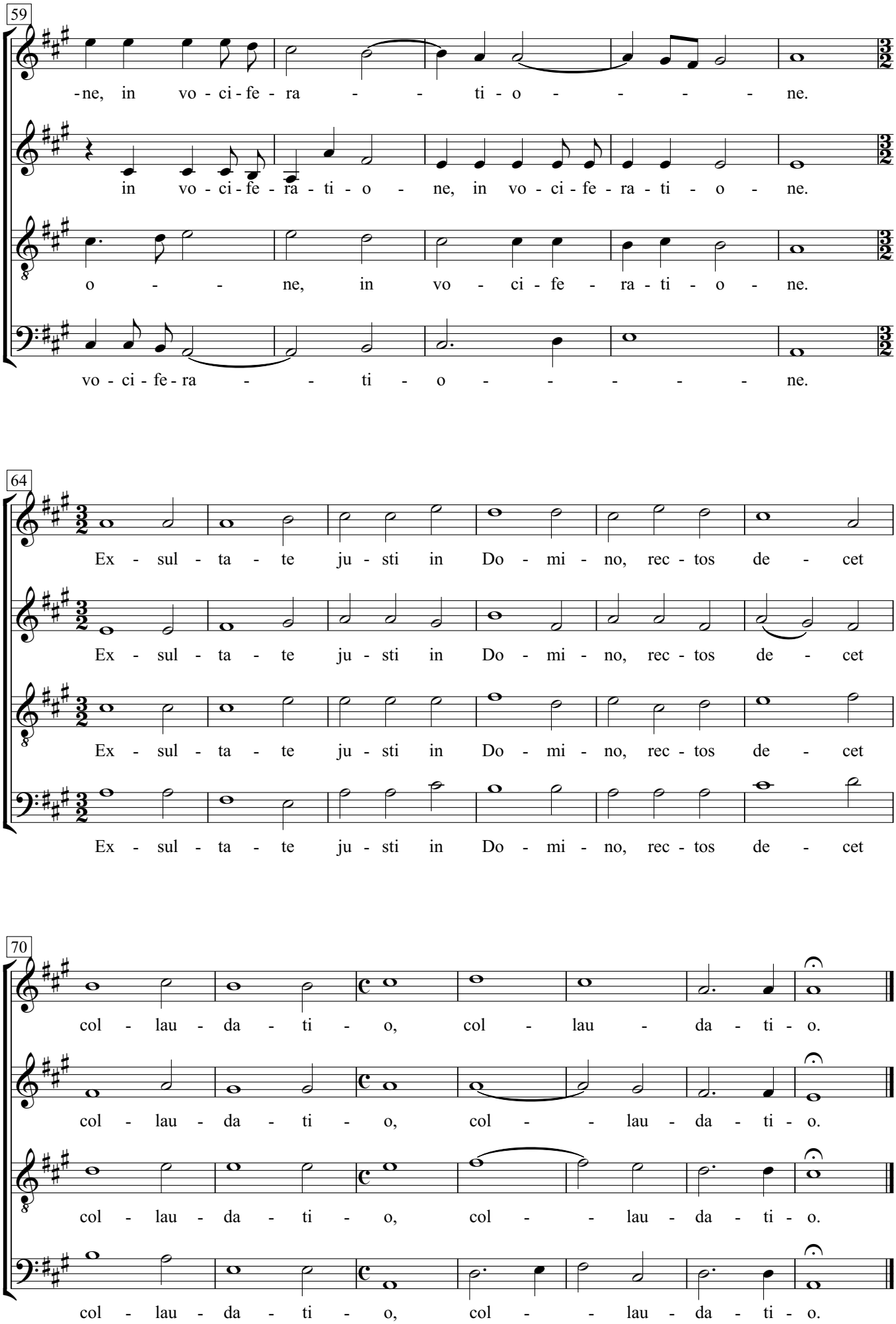
59
-ne, in vo - ci - fe - ra - - ti - o - - - - - ne.
in vo - ci - fe - ra - ti - o - ne, in vo - ci - fe - ra - ti - o - ne.
o - - - ne, in vo - ci - fe - ra - ti - o - ne.
vo - ci - fe - ra - - ti - o - - - - - ne.
64
Ex - sul - ta - te ju - sti in Do - mi - no, rec - tos de - cet
Ex - sul - ta - te ju - sti in Do - mi - no, rec - tos de - cet
Ex - sul - ta - te ju - sti in Do - mi - no, rec - tos de - cet
Ex - sul - ta - te ju - sti in Do - mi - no, rec - tos de - cet
70
col - lau - da - ti - o, col - lau - da - ti - o.
col - lau - da - ti - o, col - - lau - da - ti - o.
col - lau - da - ti - o, col - - lau - da - ti - o.
col - lau - da - ti - o, col - - lau - da - ti - o.

# Unser Vater

Maurice Duruflé (1902-1986)

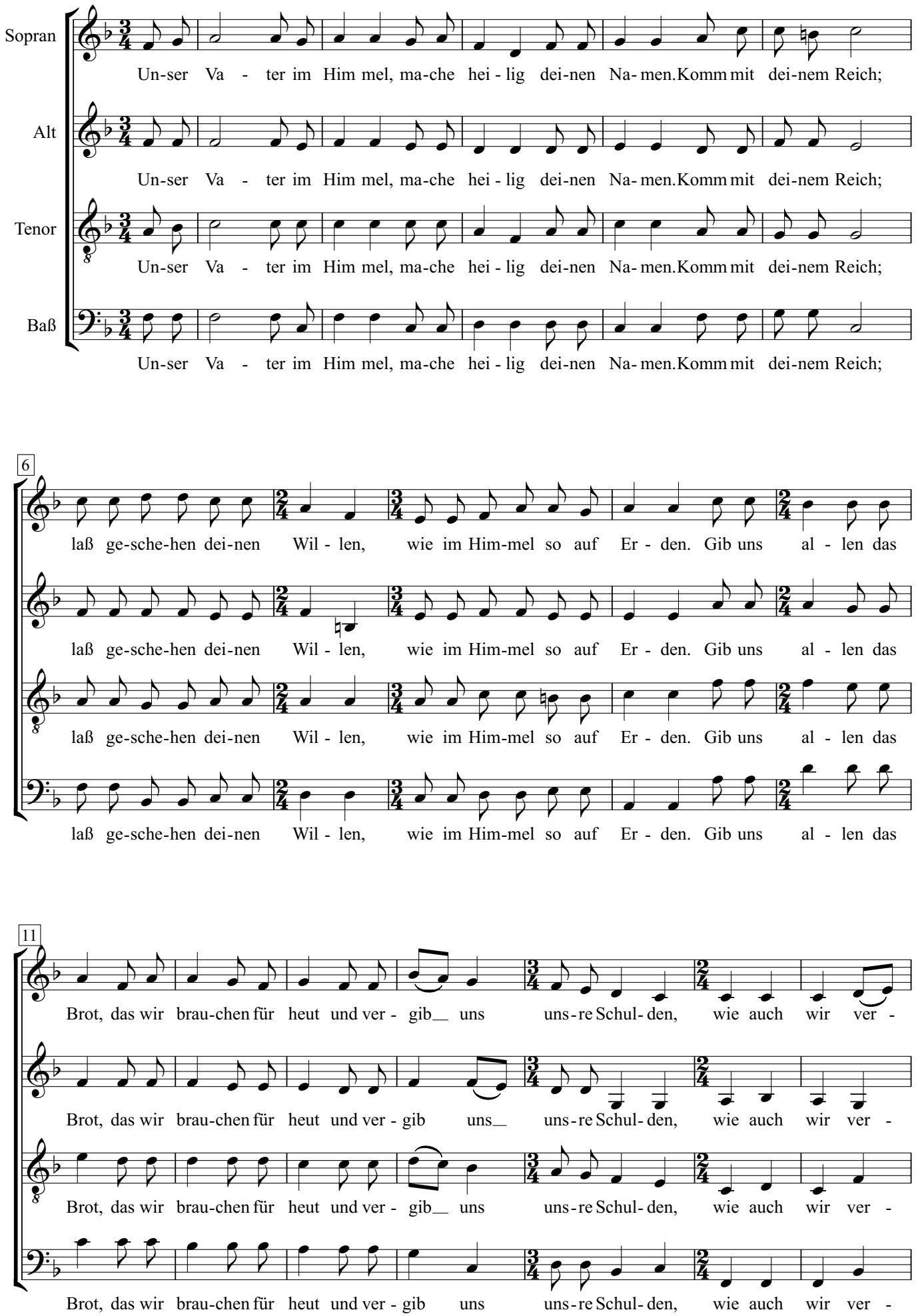

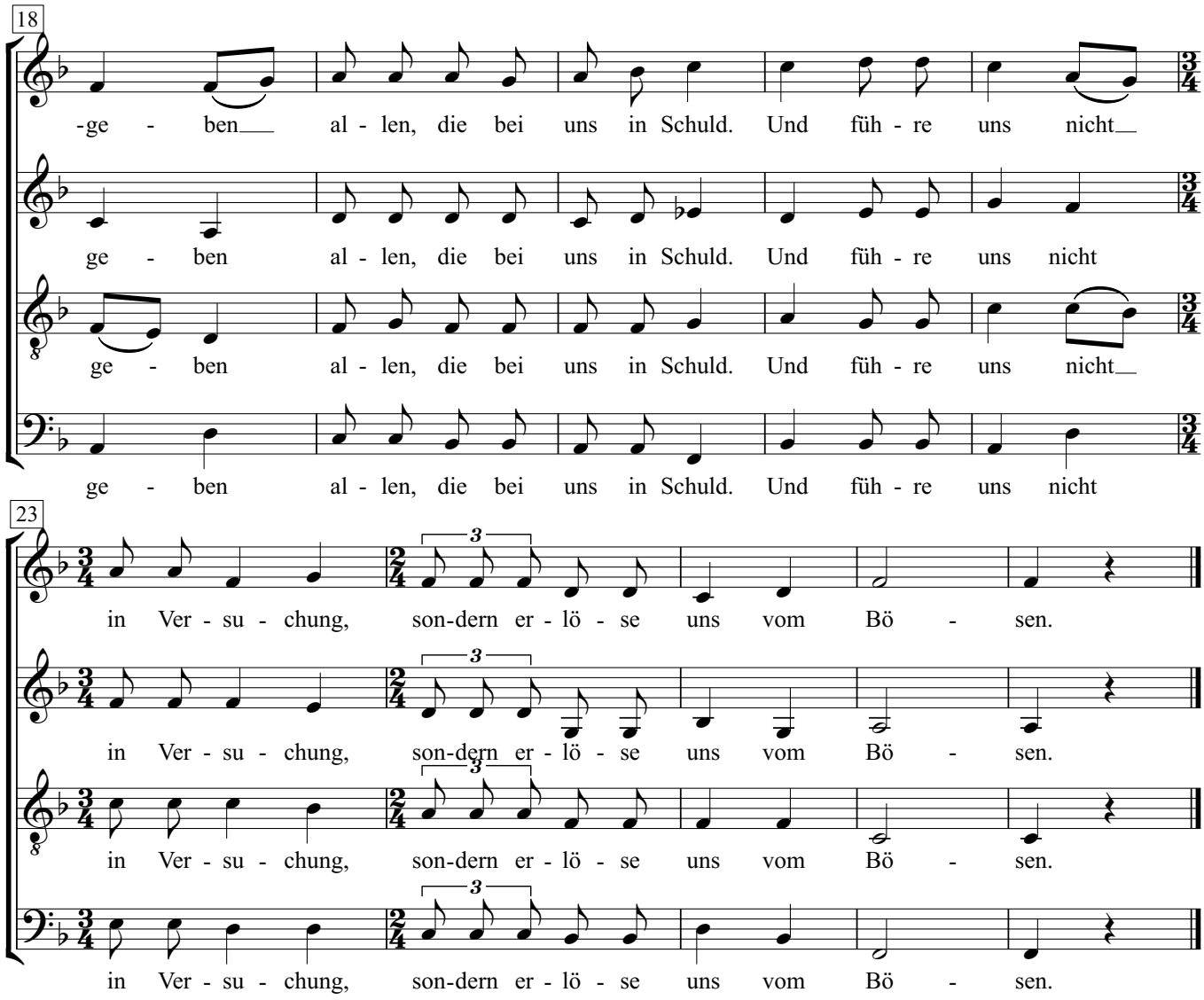
18
-ge - ben al - len, die bei uns in Schuld. Und füh - re uns nicht
ge - ben al - len, die bei uns in Schuld. Und füh - re uns nicht
ge - ben al - len, die bei uns in Schuld. Und füh - re uns nicht
ge - ben al - len, die bei uns in Schuld. Und füh - re uns nicht
23
in Ver - su - chung, son-dern er - lö - se uns vom Bö - sen.
in Ver - su - chung, son-dern er - lö - se uns vom Bö - sen.
in Ver - su - chung, son-dern er - lö - se uns vom Bö - sen.
in Ver - su - chung, son-dern er - lö - se uns vom Bö - sen.

# Herr, schicke, was du willt

Max Bruch

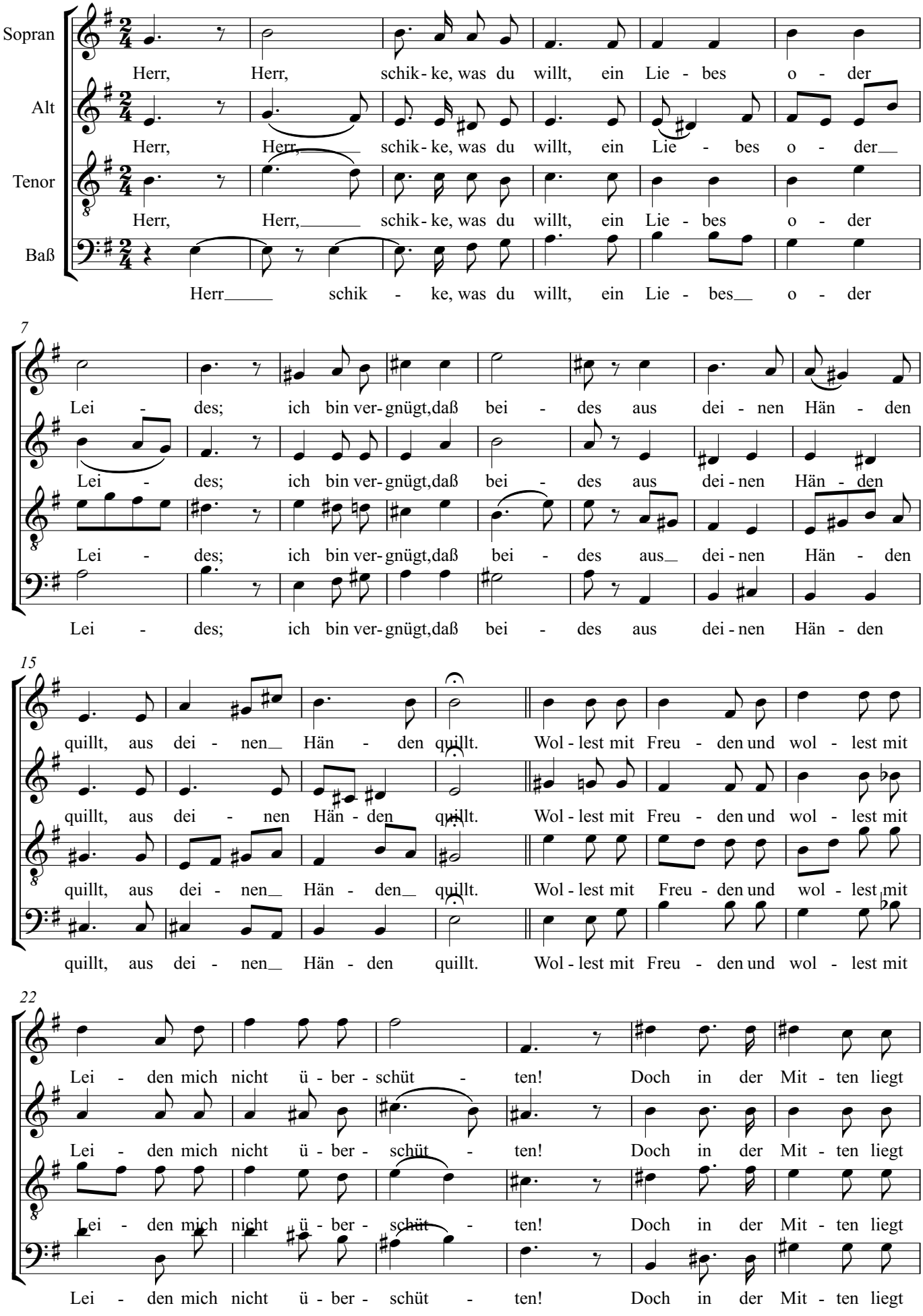

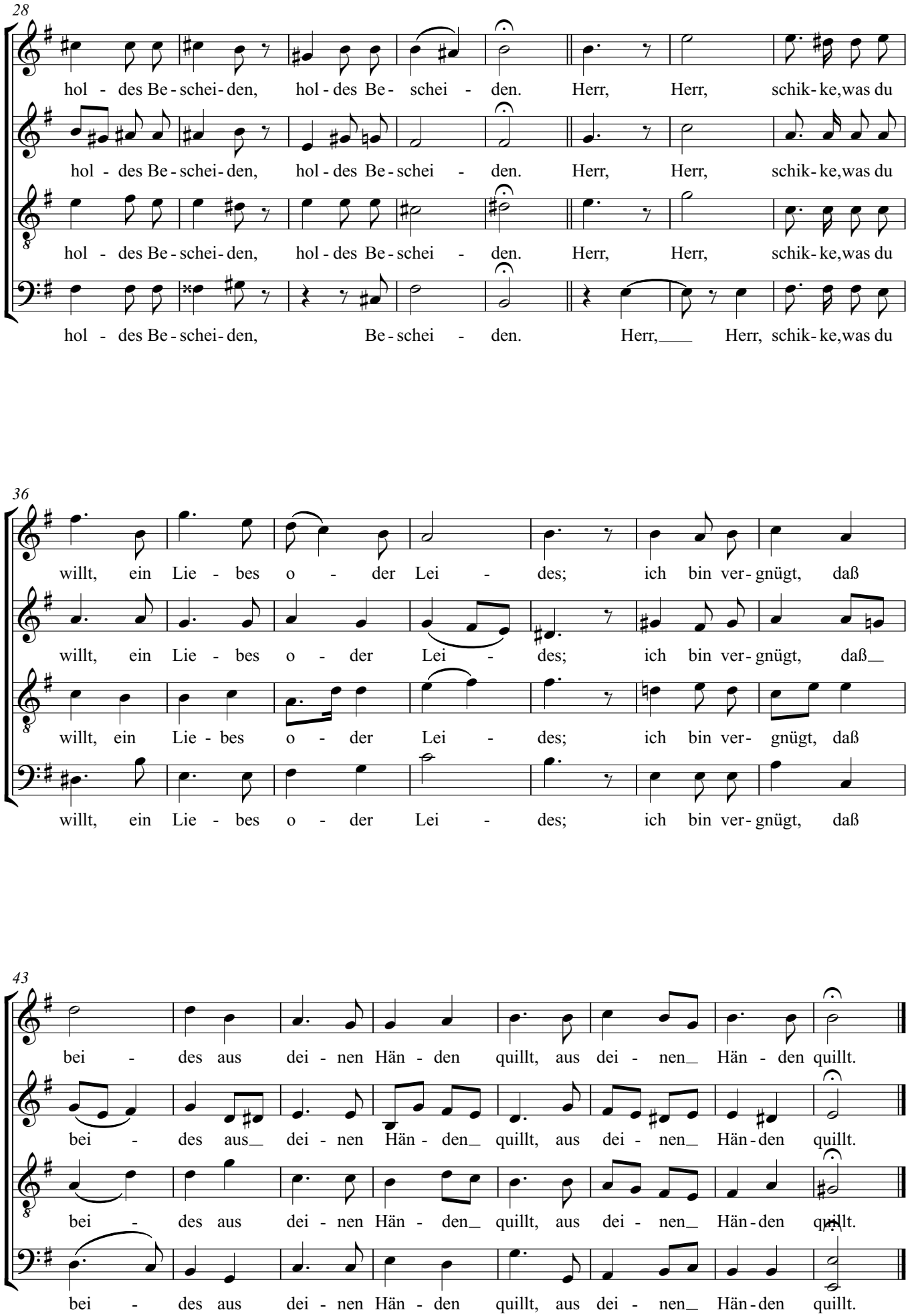
28
hol - des Be - schei - den, hol - des Be - schei - den. Herr, Herr, schik - ke, was du
hol - des Be - schei - den, hol - des Be - schei - den. Herr, Herr, schik - ke, was du
hol - des Be - schei - den, hol - des Be - schei - den. Herr, Herr, schik - ke, was du
hol - des Be - schei - den, Be - schei - den. Herr, Herr, schik - ke, was du
36
willt, ein Lie - bes o - der Lei - des; ich bin ver - gnügt, daß
willt, ein Lie - bes o - der Lei - des; ich bin ver - gnügt, daß
willt, ein Lie - bes o - der Lei - des; ich bin ver - gnügt, daß
willt, ein Lie - bes o - der Lei - des; ich bin ver - gnügt, daß
43
bei - des aus dei - nen Hän - den quillt, aus dei - nen Hän - den quillt.
bei - des aus dei - nen Hän - den quillt, aus dei - nen Hän - den quillt.
bei - des aus dei - nen Hän - den quillt, aus dei - nen Hän - den quillt.
bei - des aus dei - nen Hän - den quillt, aus dei - nen Hän - den quillt.

# Kommt, ihr G'spielen

Weise: 1537
Satz: Melchior Franck (um 1580-1639)

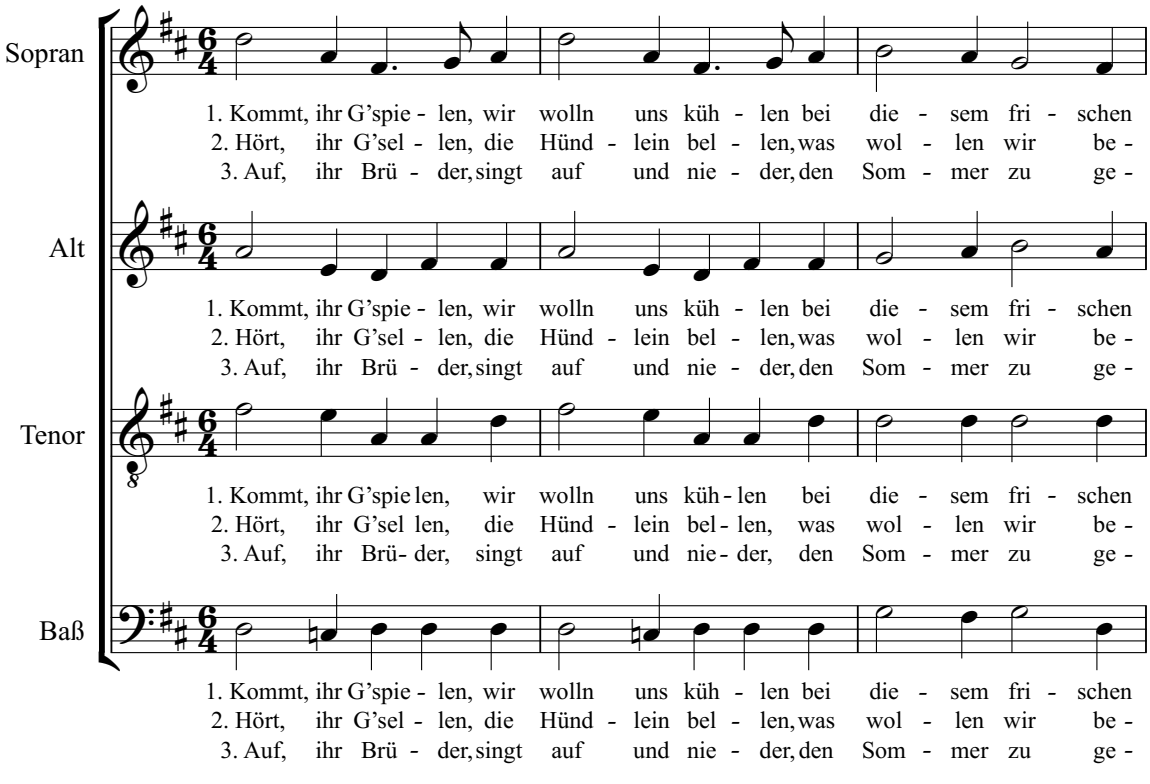


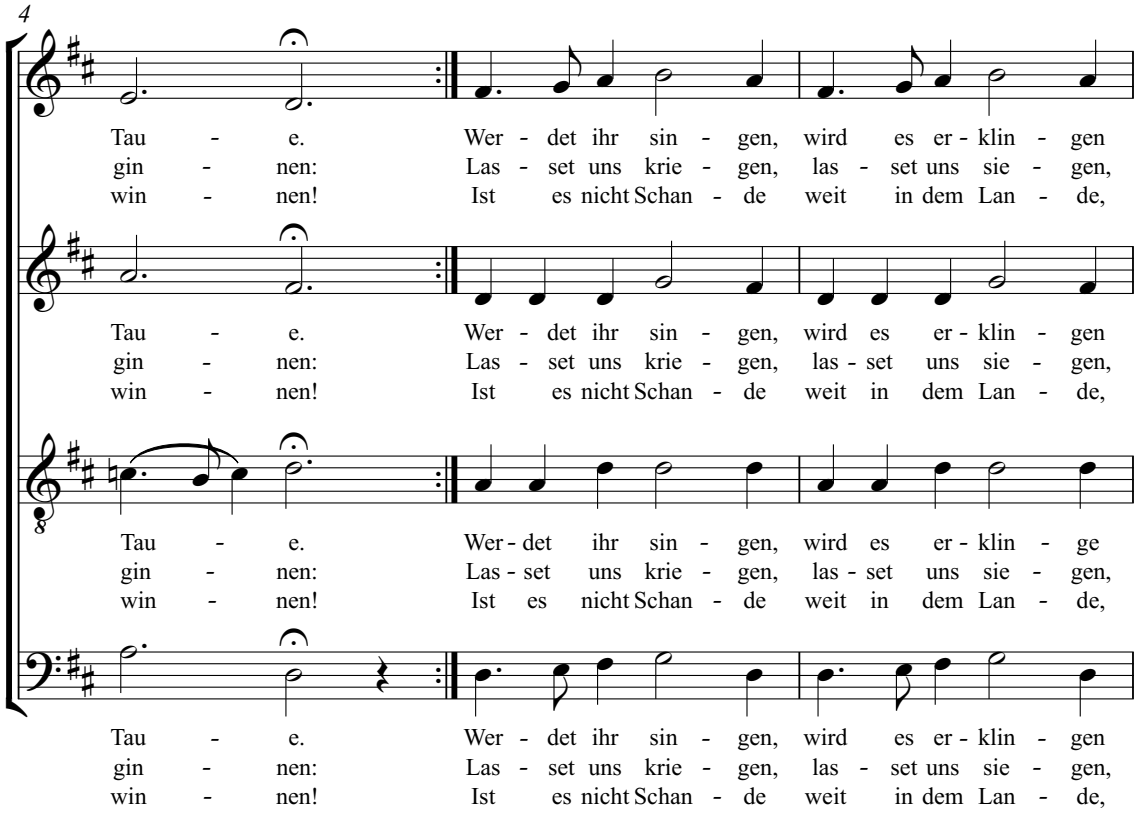

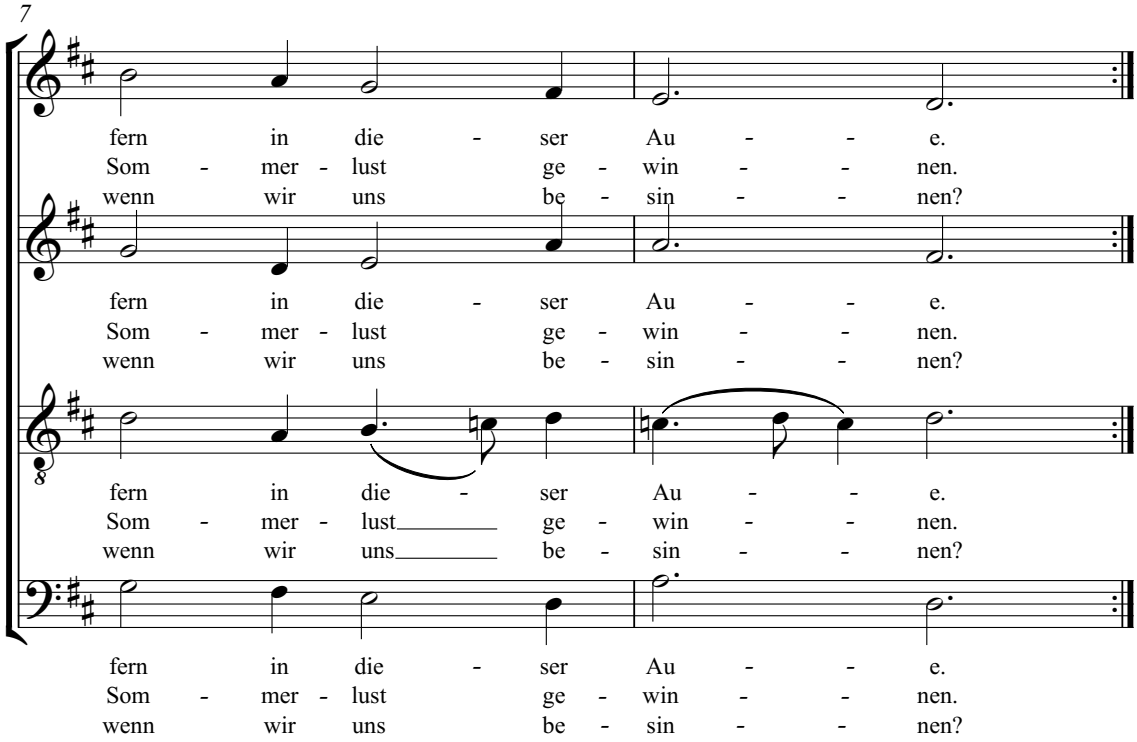
7
fern in die - ser Au - - e.
Som - mer - lust ge - win - - nen.
wenn wir uns be - sin - - nen?
fern in die - ser Au - - e.
Som - mer - lust ge - win - - nen.
wenn wir uns be - sin - - nen?
8
fern in die - ser Au - - e.
Som - mer - lust ge - win - - nen.
wenn wir uns be - sin - - nen?
fern in die - ser Au - - e.
Som - mer - lust ge - win - - nen.
wenn wir uns be - sin - - nen?

# Die beste Zeit im Jahr ist mein

Melchior Vulpius

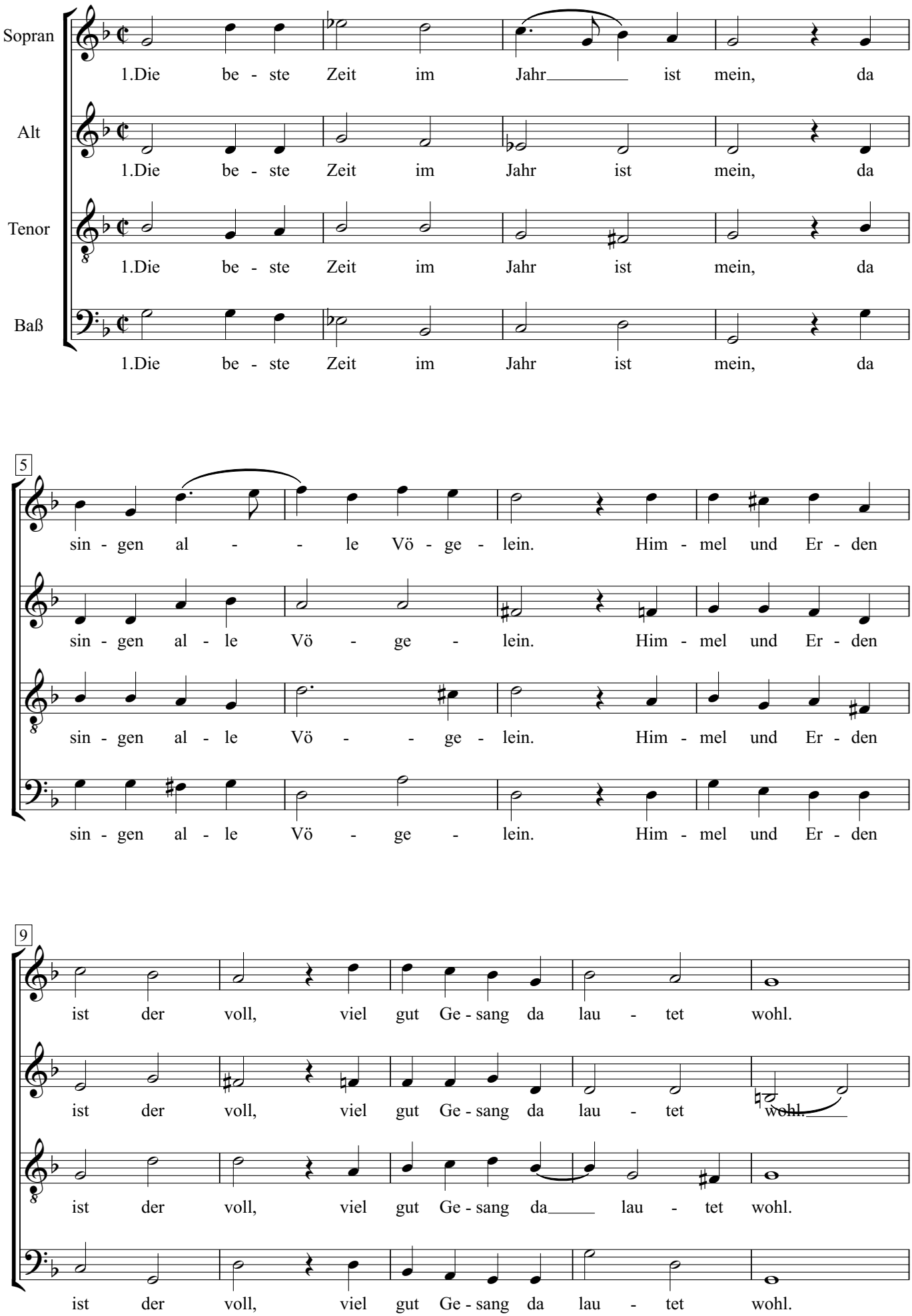

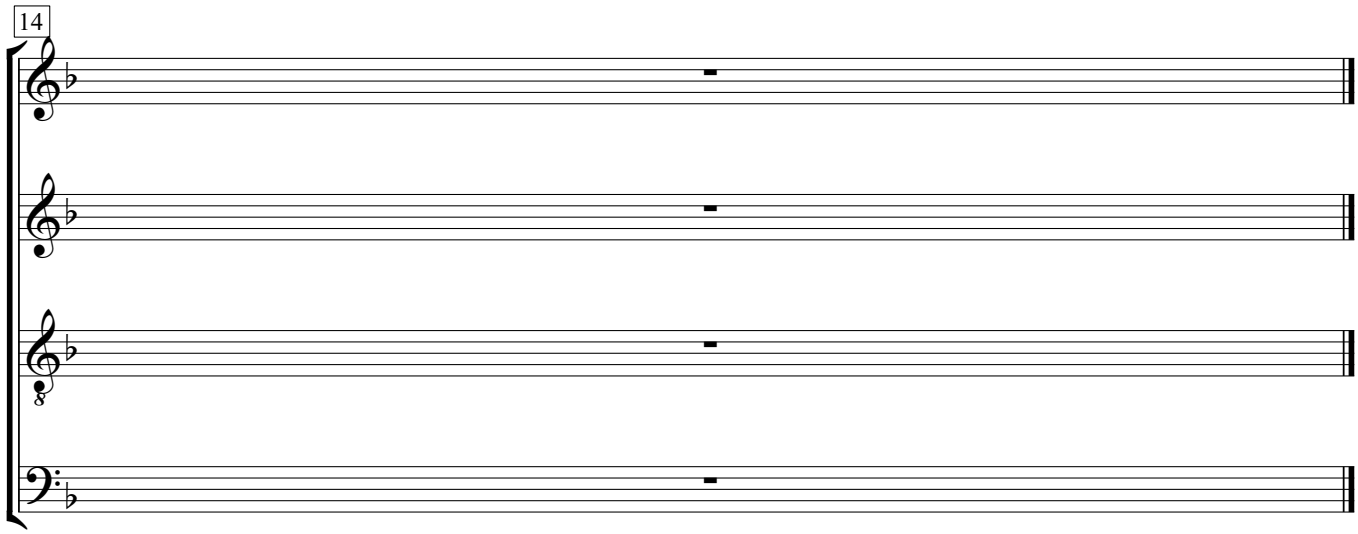


2.
Voran die liebe Nachtigall
macht alles fröhlich überall
mit ihrem lieblichen Gesang;
des muß sie haben immer Dank.

3.
Viel mehr der liebe Herre Gott,
der sie also erschaffen hat,
zu sein ein rechte Sängerin,
der Musica ein Meisterin.

# Ein Lämmlein geht und trägt die Schuld

Text: Paul Gerhardt 1647

Weise: Matthias Greitter 1525
Satz: Melchior Vulpius; um 1570-1615

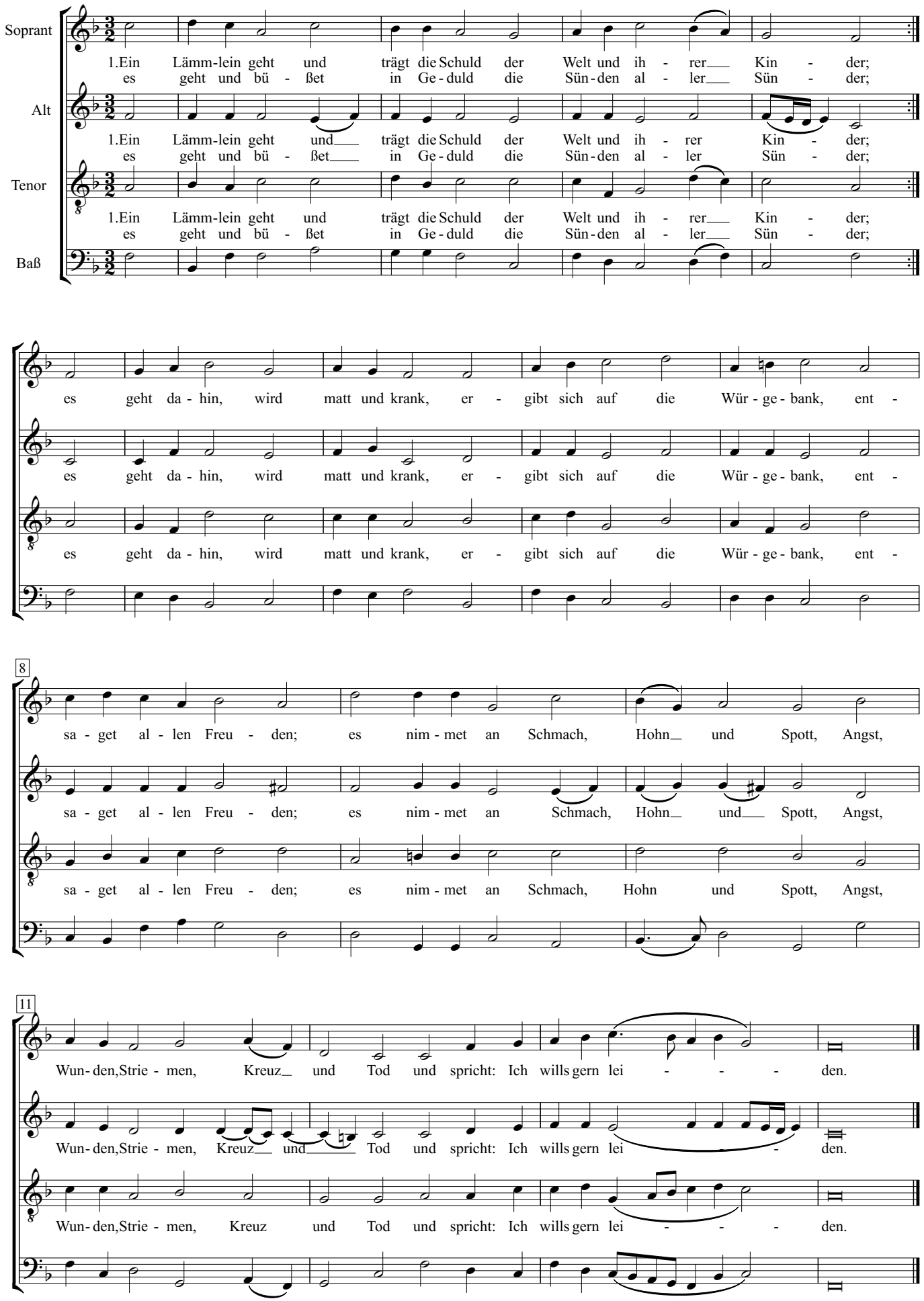

4. Mein Lebetage will ich dich
aus meinem Sinn nicht lassen,
dich will ich stets, gleich wie du mich,
mit Liebesarmen fassen;
du sollst sein meines Herzens Licht,
und wenn mein Herz in Stücke bricht,
sollst du mein Herze bleiben;
ich will mich dir, mein höchster Ruhm,
hier mit zu deinem Eigentum
beständiglich verschreiben.

# Es ist das Heil uns kommen her

Melchior Vulpius

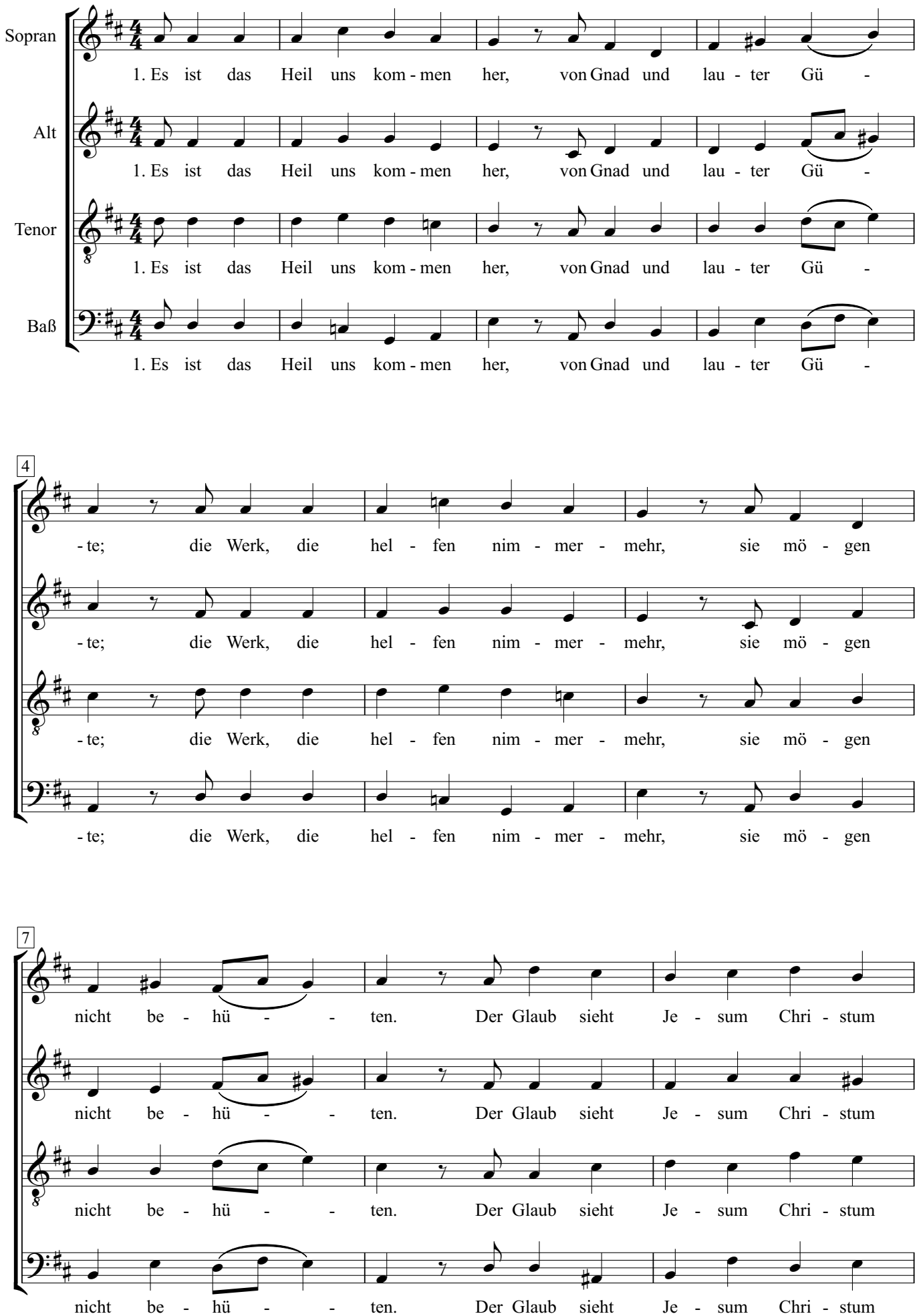

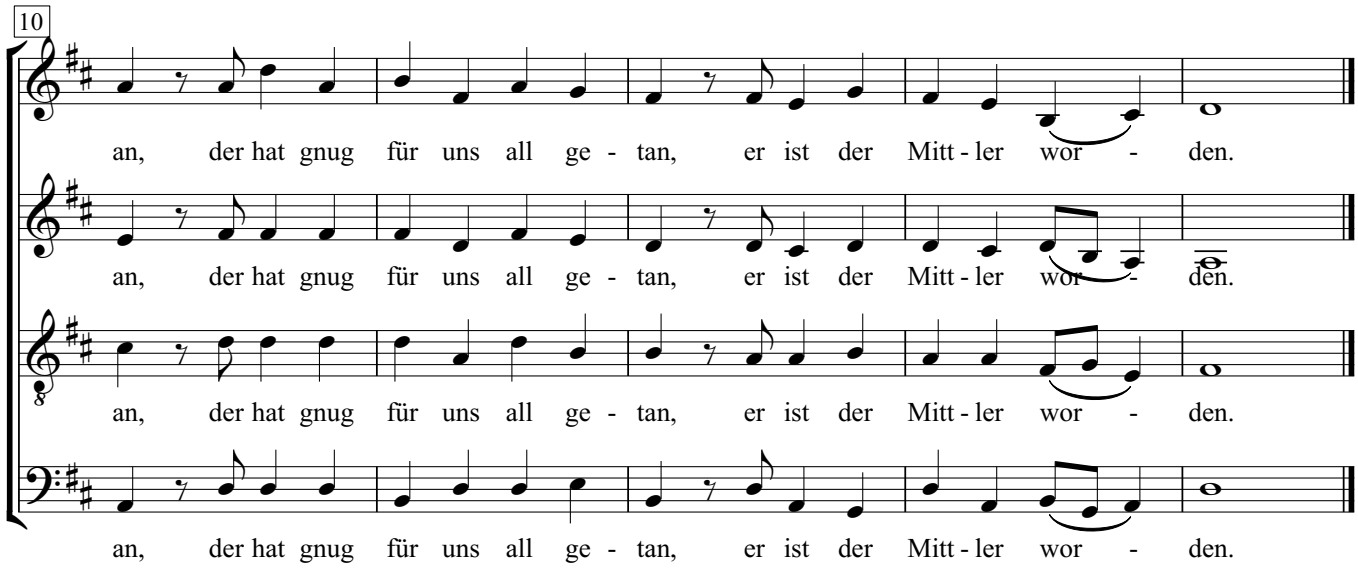


6.
Es ist gerecht vor Gott allein,
der diesen Glauben fasset;
der Glaub gibt von sich aus den Schein,
so er die Werk nicht lasset;
mit Gott der Glaub ist wohl daran,
dem Nächsten wird die Lieb Guts tun,
bist du aus Gott geboren.

# Gelobt sei Gott im höchsten Thron

Melchior Vulpius

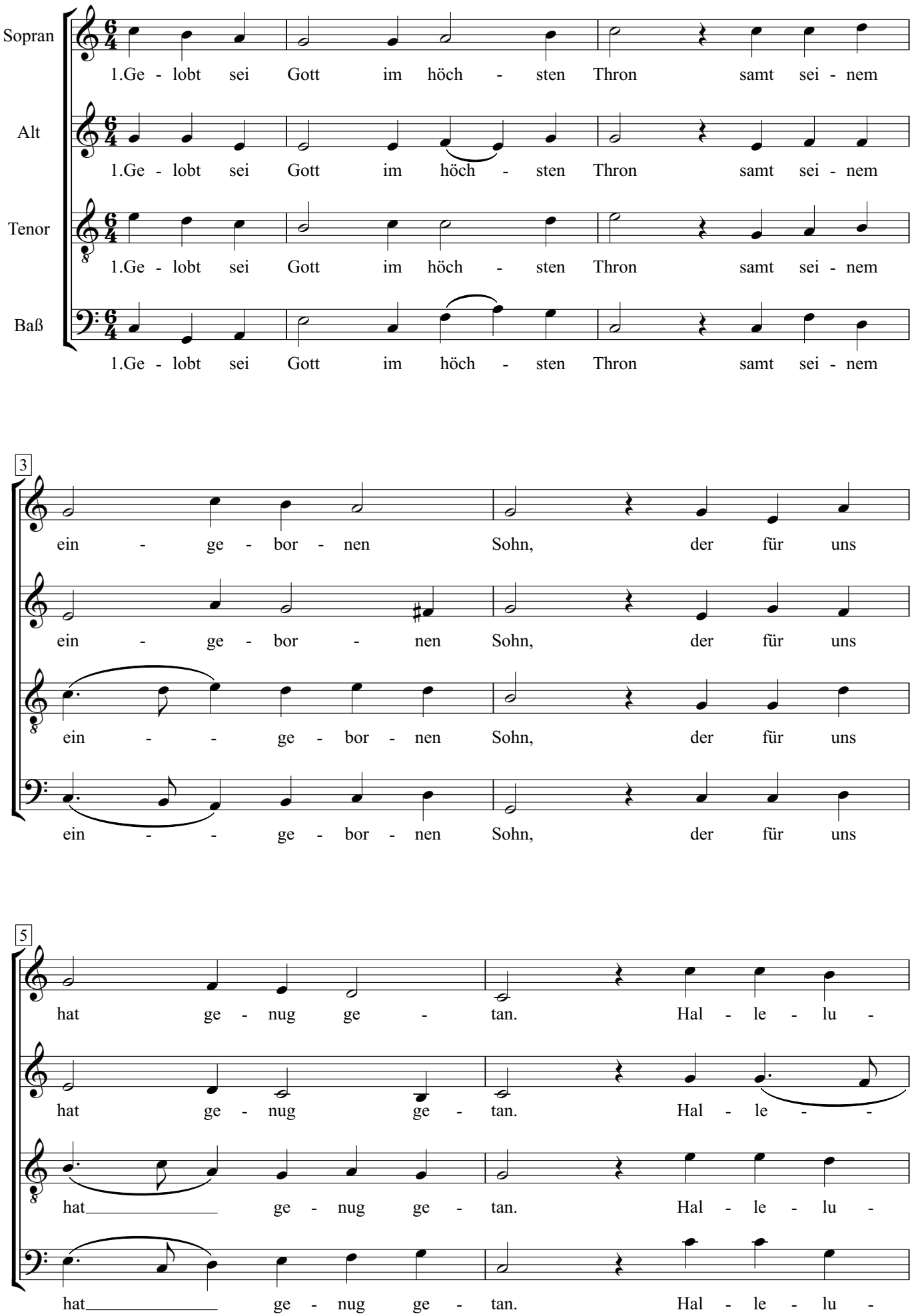

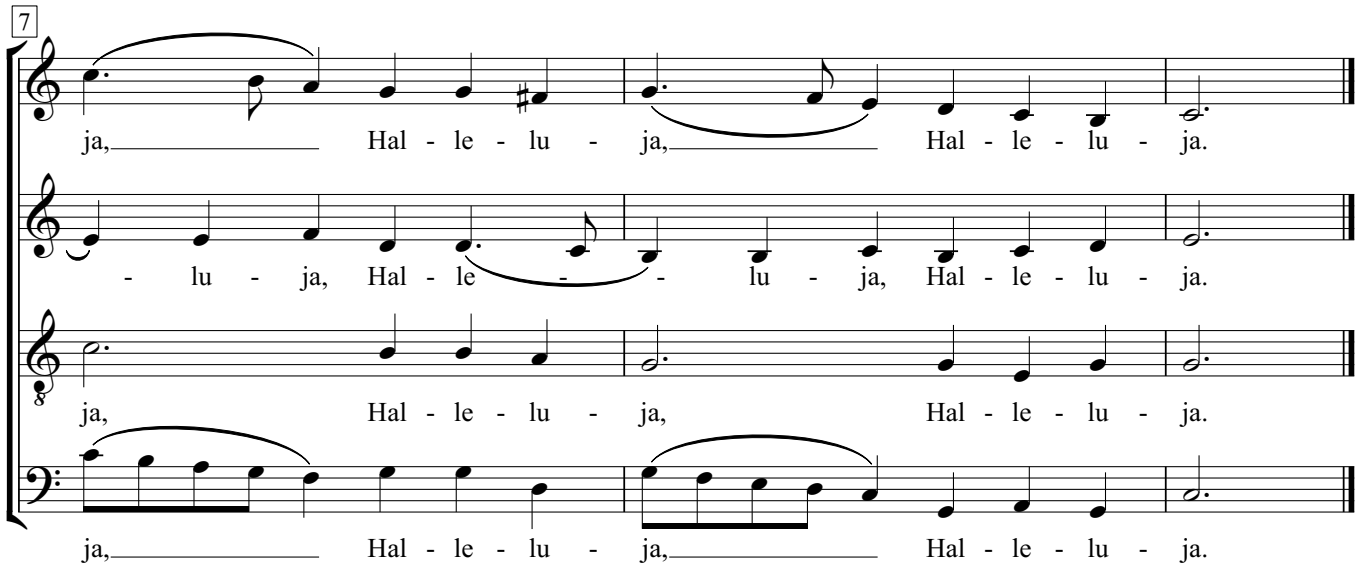


2.
Des Morgens früh am dritten Tag,
da noch der Stein am Grabe lag,
erstund er frei ohn alle Klag.
3.
Der Engel sprach: Ei fürcht' euch nicht,
denn ich weiß wohl, was euch gebricht;
ihr sucht Jesum, den findt ihr nicht.
4.
Er ist erstanden von dem Tod,
hat überwunden alle Not;
kommt, seht, wo er gelegen hat.

# Mein Freund, ich tu dir nicht unrecht

Matthäus 20, 13-16)

Melchior Vulpius

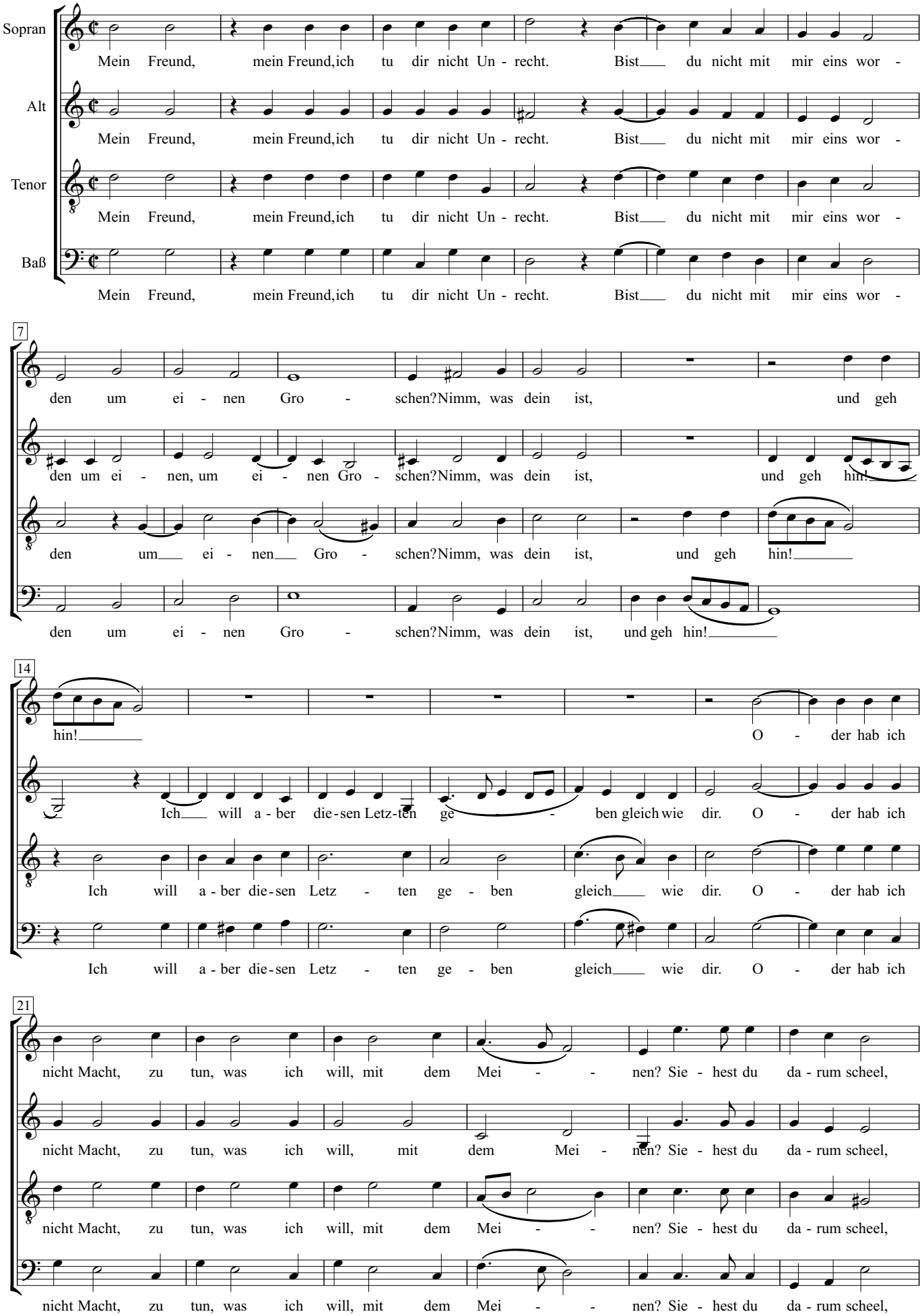

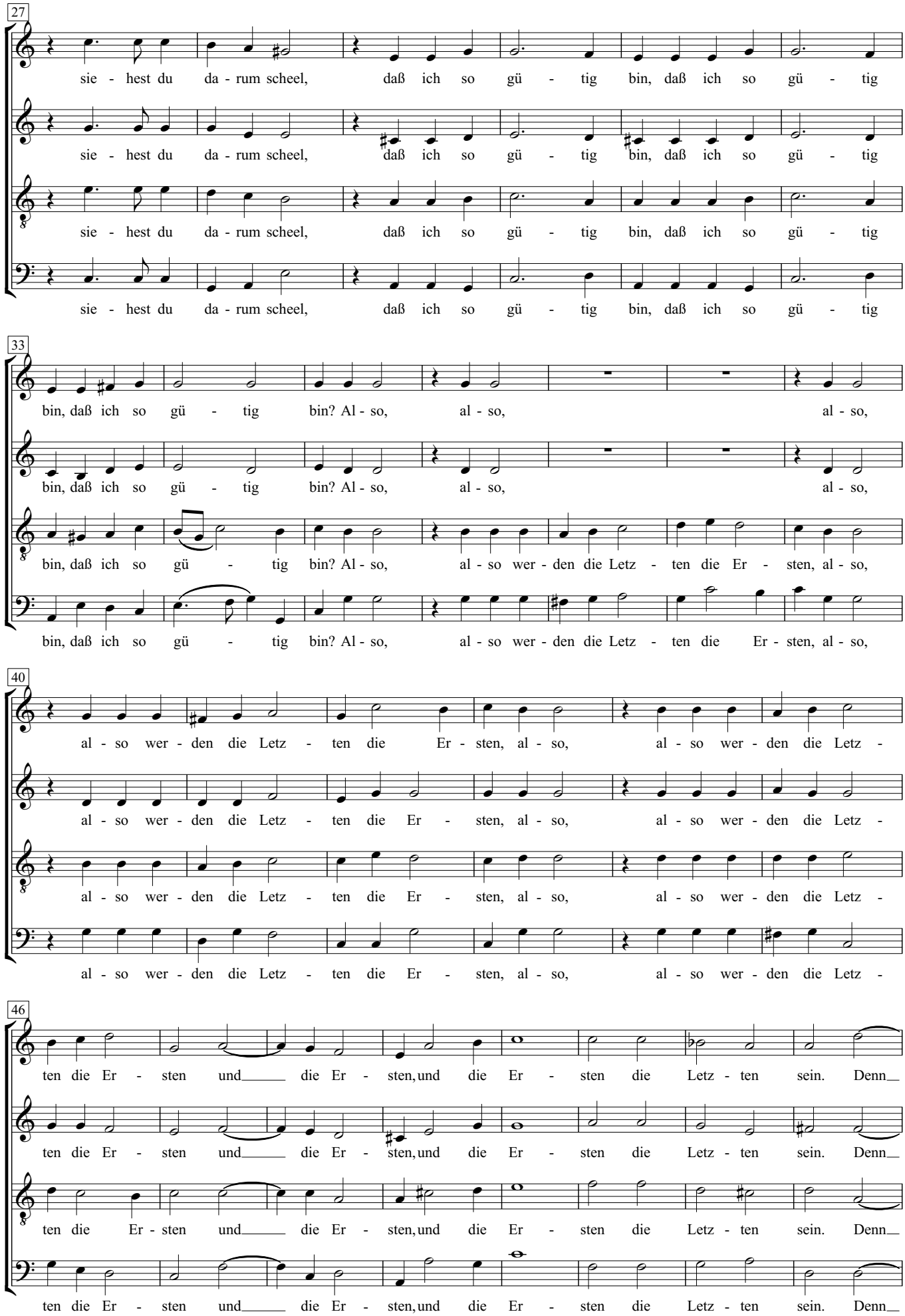
27
sie - hest du da - rum scheel, daß ich so gü - tig bin, daß ich so gü - tig
33
bin, daß ich so gü - tig bin? Al - so, al - so, al - so,
bin, daß ich so gü - tig bin? Al - so, al - so wer - den die Letz - ten die Er - sten, al - so,
40
al - so wer - den die Letz - ten die Er - sten, al - so, al - so wer - den die Letz -
46
ten die Er - sten und die Er - sten, und die Er - sten die Letz - ten sein. Denn

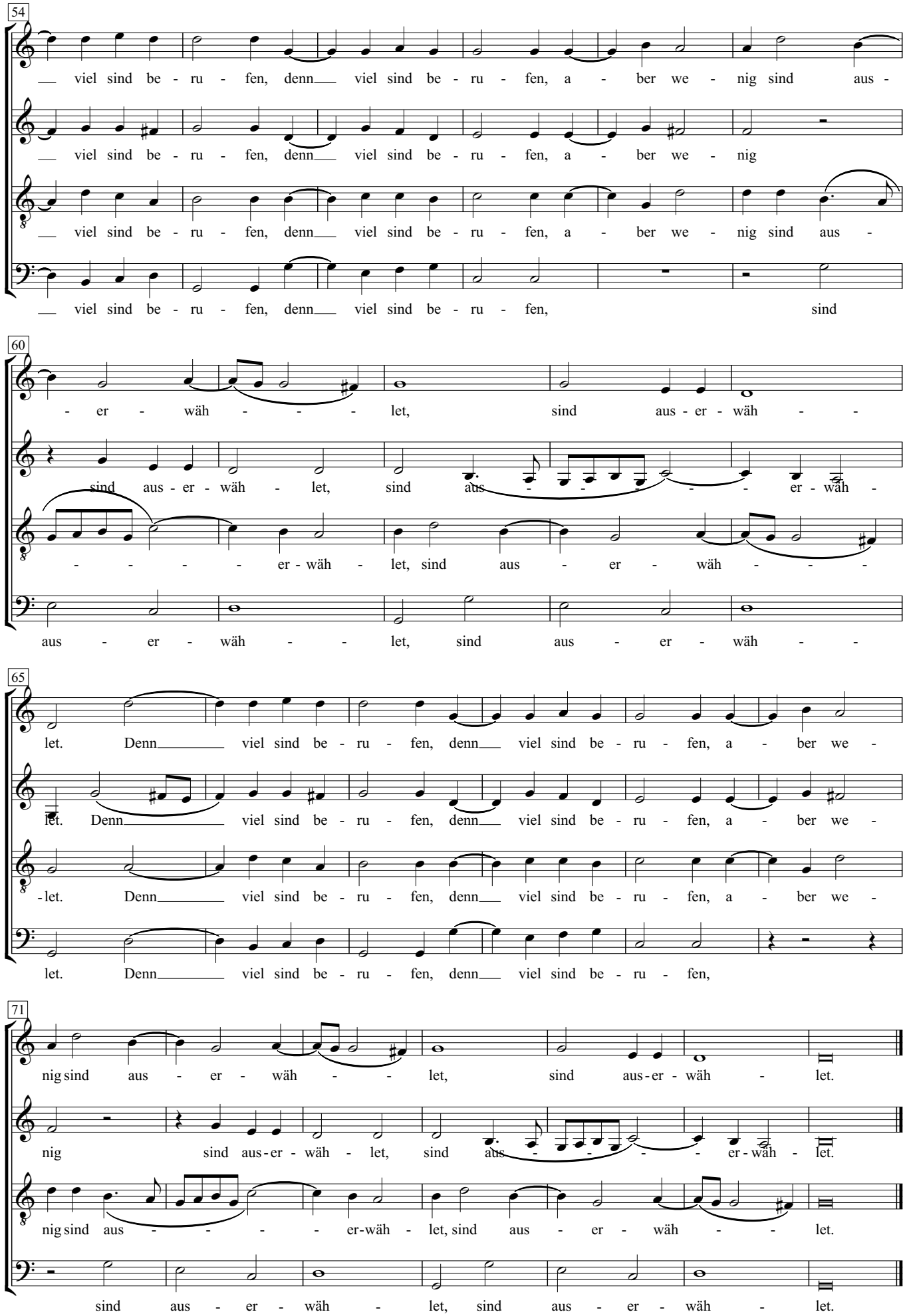
54
viel sind be - ru - fen, denn viel sind be - ru - fen, a - ber we - nig sind aus -
viel sind be - ru - fen, denn viel sind be - ru - fen, a - ber we - nig
viel sind be - ru - fen, denn viel sind be - ru - fen, a - ber we - nig sind aus -
viel sind be - ru - fen, denn viel sind be - ru - fen, sind
60
- er - wäh - - - let, sind aus - er - wäh - -
sind aus - er - wäh - let, sind aus - - - - - er - wäh -
- - - - - er - wäh - let, sind aus - er - wäh - - -
aus - er - wäh - - let, sind aus - er - wäh - -
65
let. Denn viel sind be - ru - fen, denn viel sind be - ru - fen, a - ber we -
let. Denn viel sind be - ru - fen, denn viel sind be - ru - fen, a - ber we -
-let. Denn viel sind be - ru - fen, denn viel sind be - ru - fen, a - ber we -
let. Denn viel sind be - ru - fen, denn viel sind be - ru - fen,
71
nig sind aus - er - wäh - - let, sind aus - er - wäh - let.
nig sind aus - er - wäh - let, sind aus - - - - - er - wäh - let.
nig sind aus - - - - - er - wäh - let, sind aus - er - wäh - - let.
sind aus - er - wäh - let, sind aus - er - wäh - let.

# Aus tiefer Not schrei ich zu dir

Martin Luther 1524

Michael Praetorius

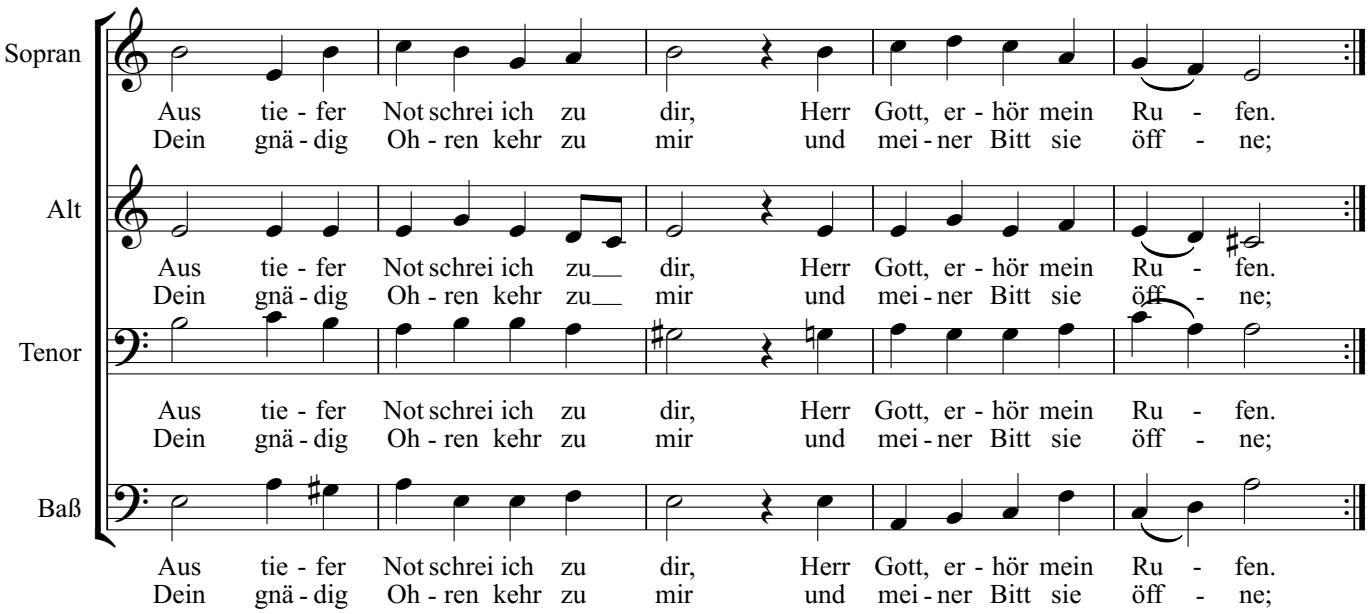


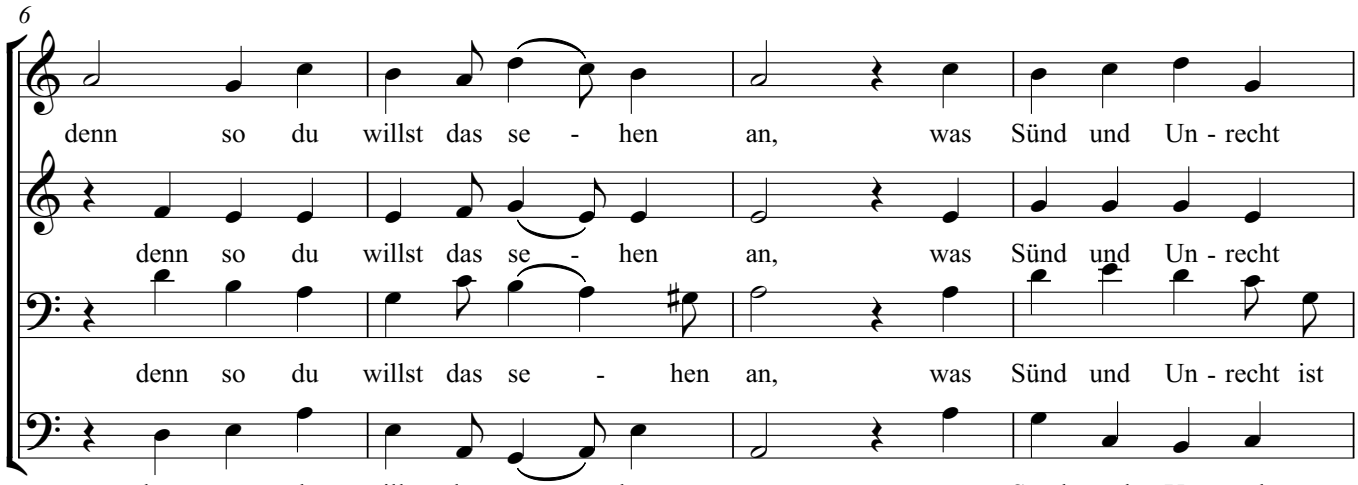


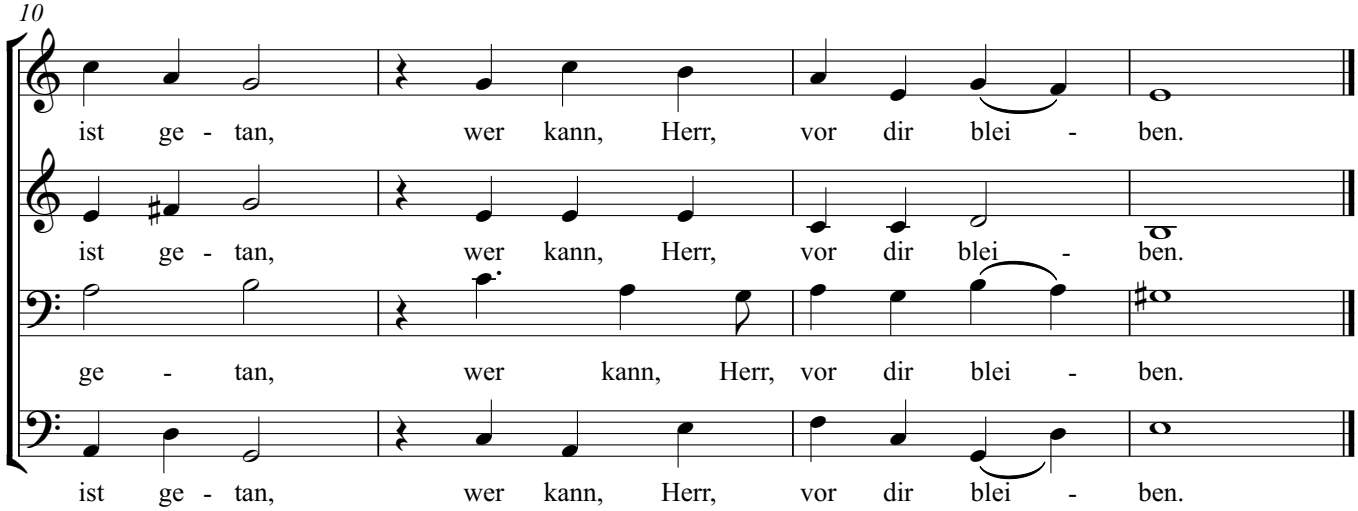

# Der Morgenstern ist aufgedrungen

Felix Mendelssohn-Bartholdy

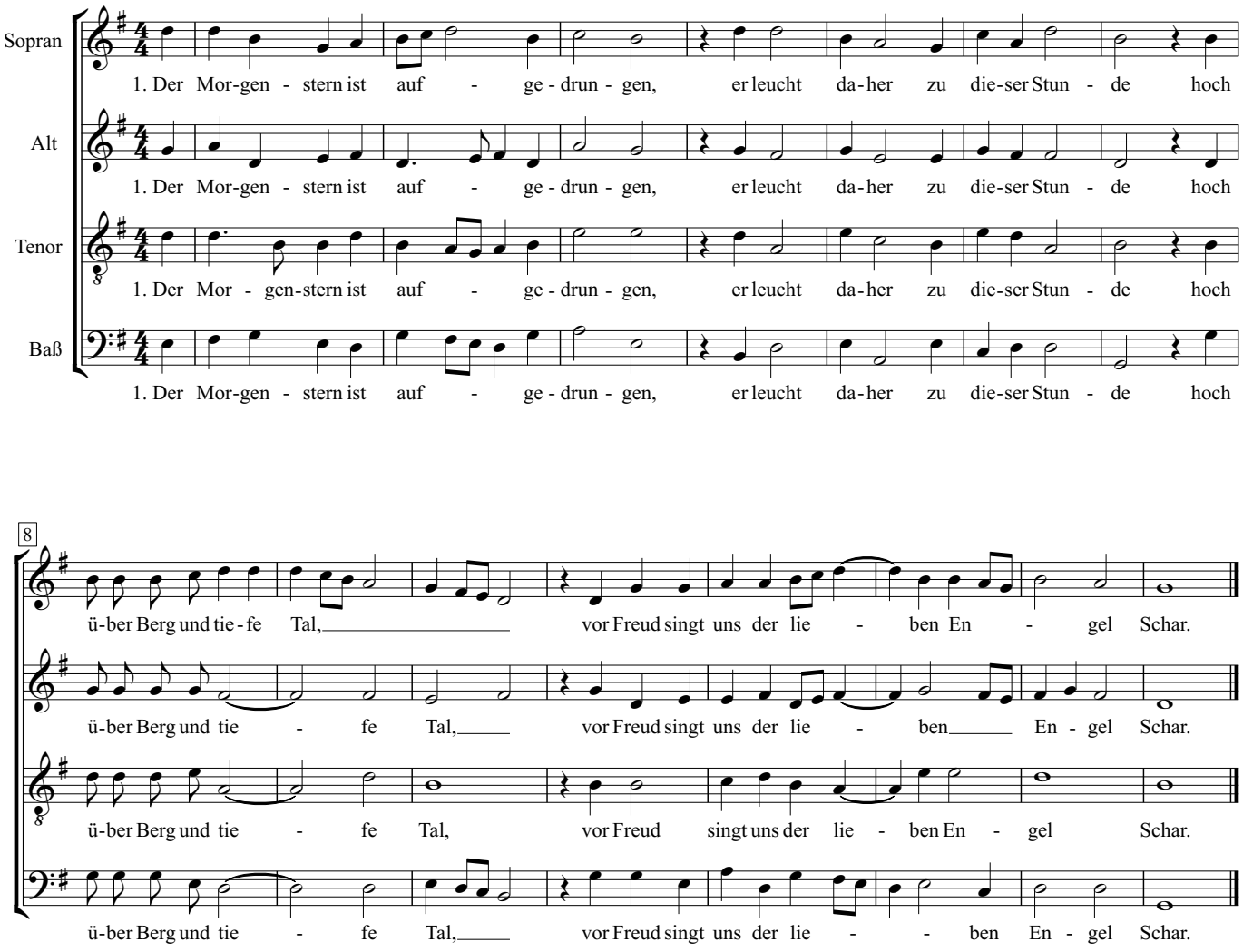


4.
Chri-stus im Him-mel wohl-be-dach-te,
wie er uns reich und se-lig mach-te
und wie-der-brächt ins Pa-ra-dies,
da-rum er Got-tes Him-mel gar ver-ließ.
5
O heil-ger Mor-gen-stern, wir prei-sen
dich heu-te hoch mit fro-hen Wei-sen,
du leuch-test vie-len nah und fern,
so leucht auch uns, Herr Christ, du Mor-gen-stern.

# Es ist ein Ros entsprungen

Michael Praetorius

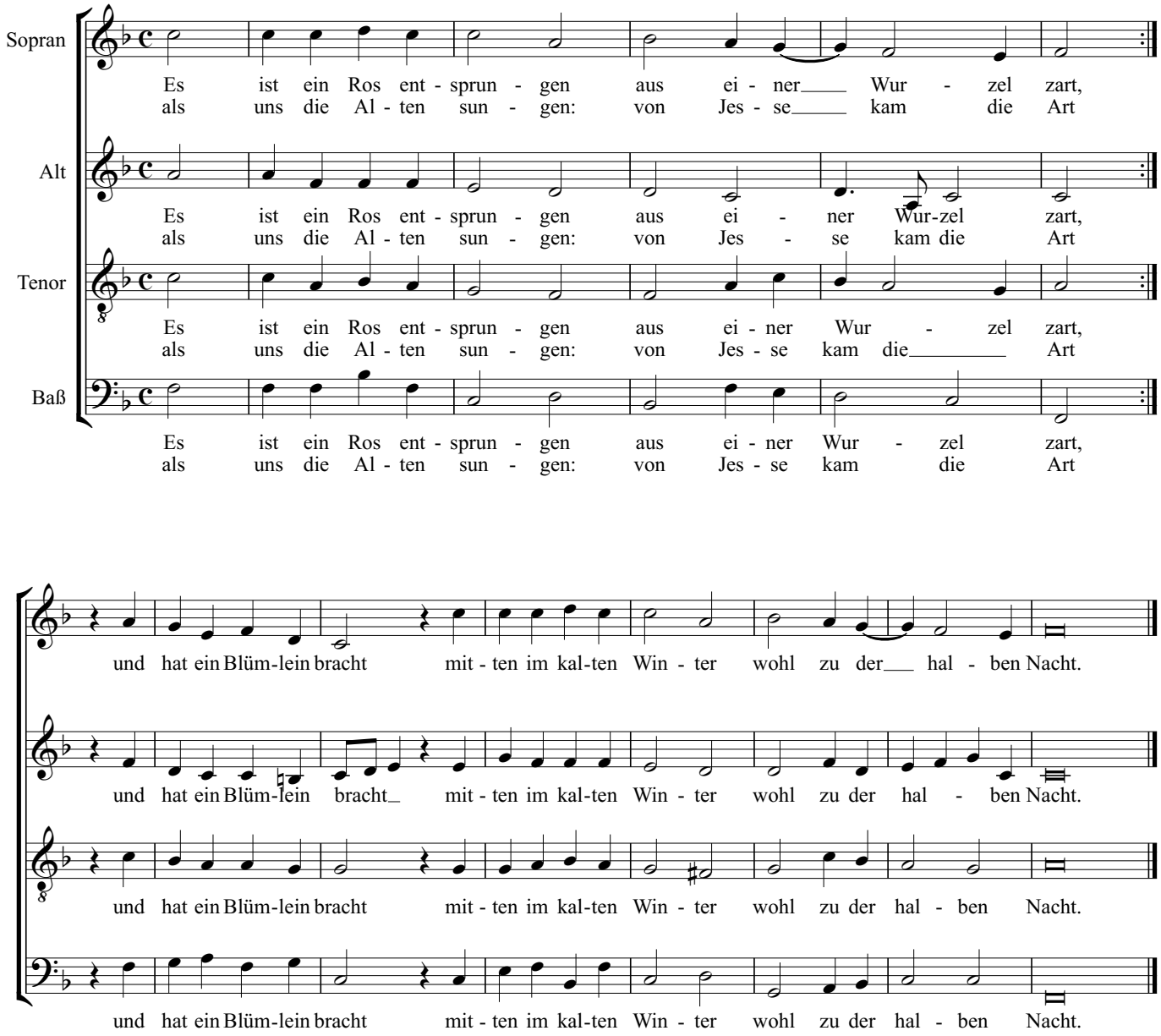


2. Das Röslein, das ich meine,
davon Jesaja sagt,
hat uns gebracht alleine
Marie, die reine Magd.
Aus Gottes ewgem Rat
hat sie ein Kind geboren,
welches uns selig macht.

# Herzlich tut mich erfreuen

Michael Praetorius

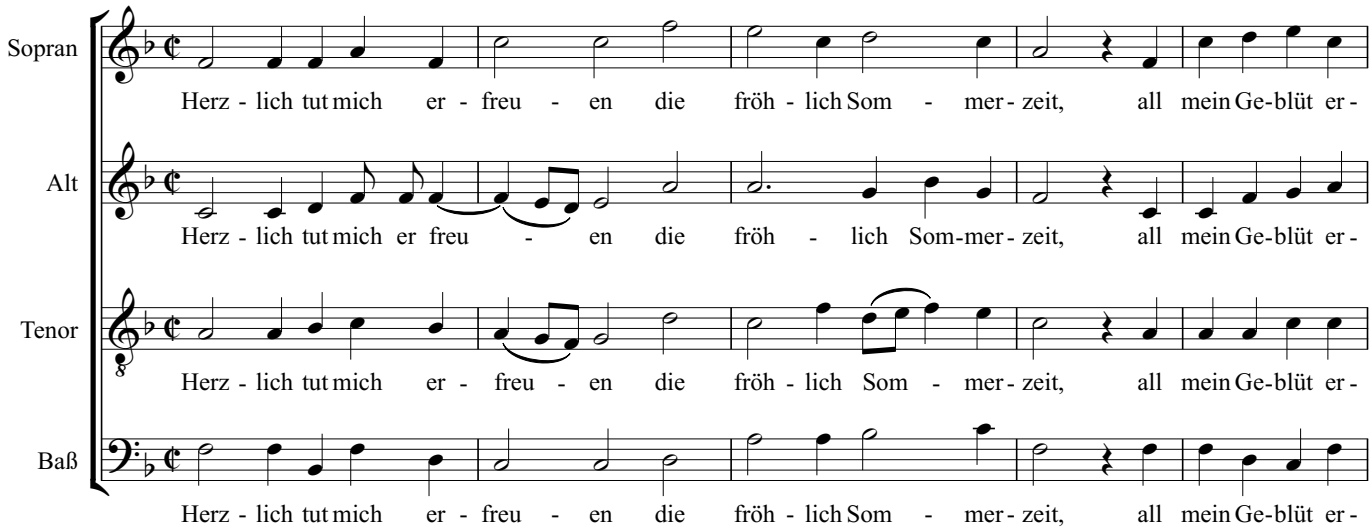


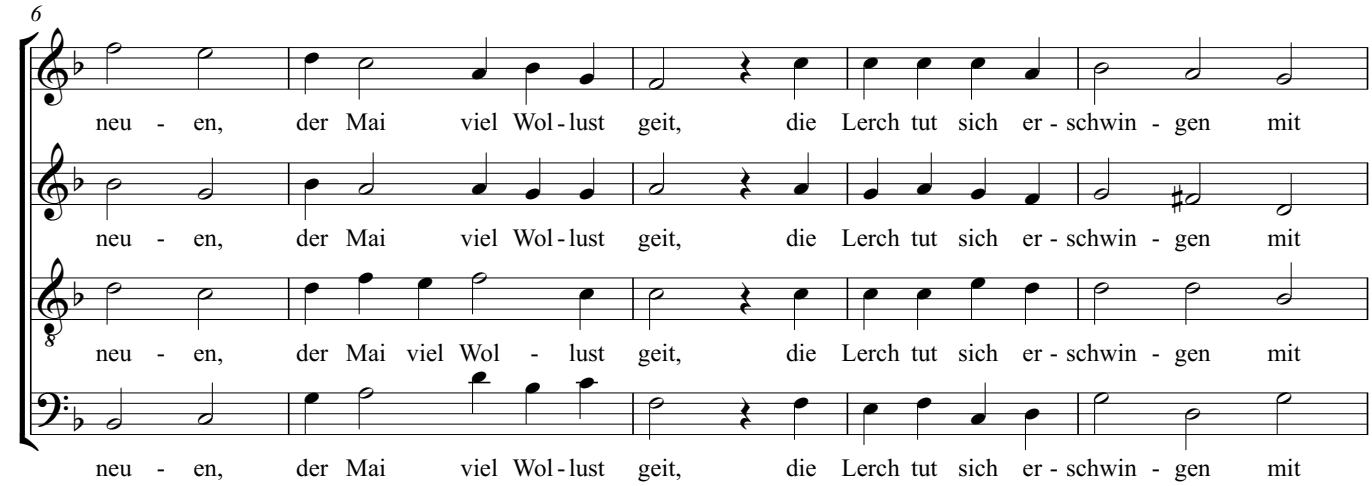


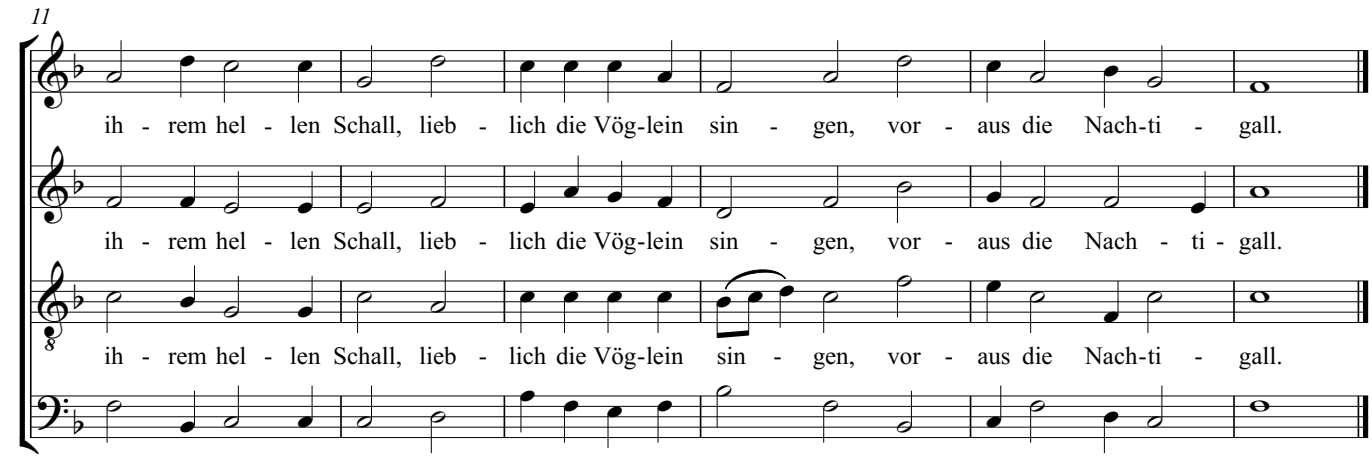

# Lobt Gott, ihr Christen alle gleich

*Weise:* Nikolaus Herman 1554
*Satz:* Michael Praetorius 1571-1621

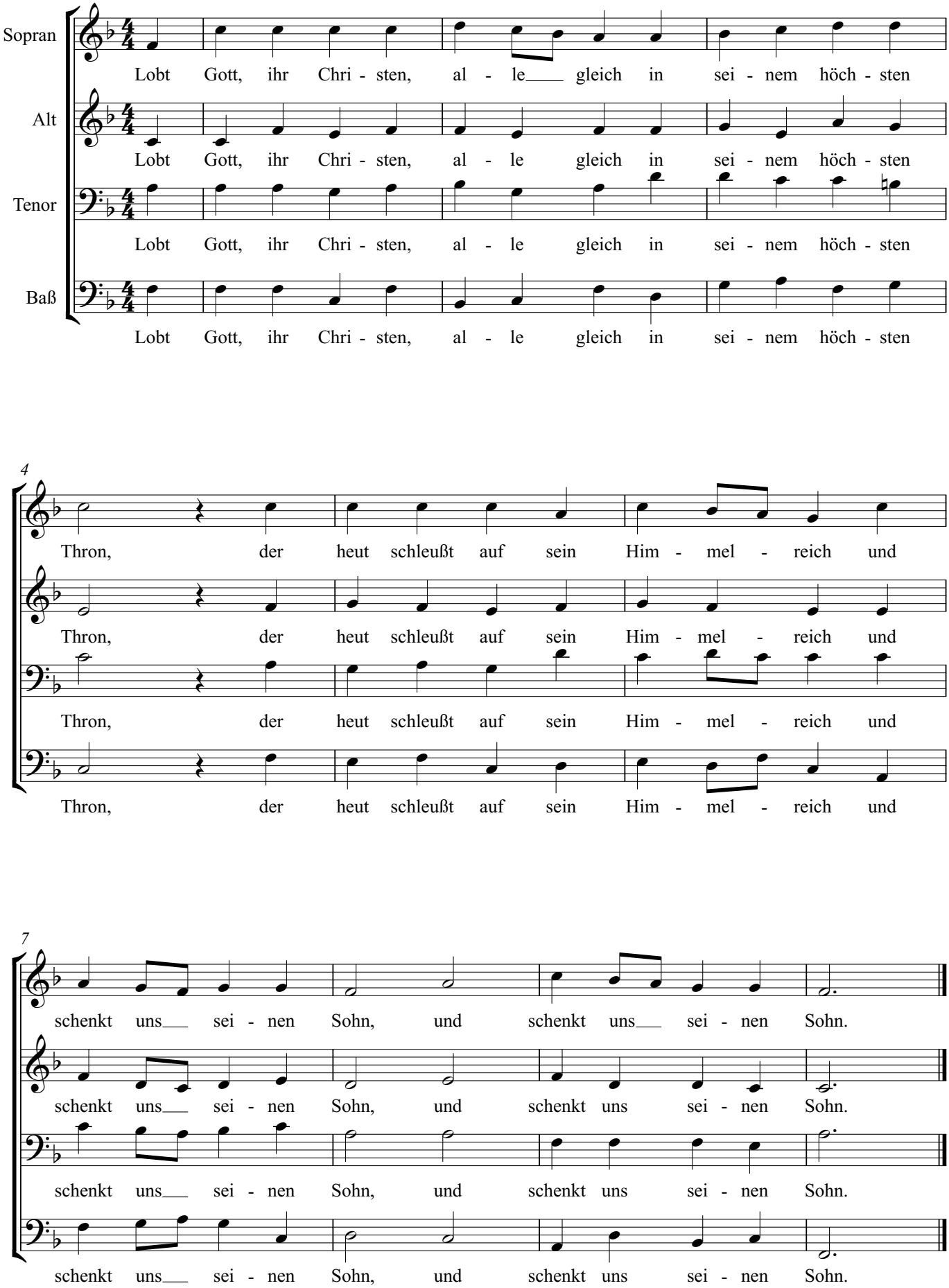

2. Er kommt aus seines Vaters Schoß und wird ein Kindlein klein,
er liegt dort elend, nackt und bloß in einem Krippelein, in einem Krippelein.

3. Er äußert sich all seiner Gwalt, wird niedrig und gering
und nimmt an sich eins Knechts Gestalt, der Schöpfer aller Ding, der Schöpfer aller Ding.

4. Er wechselt mit uns wunderlich: Fleisch und Blut nimmt er an
und gibt uns in seins Vaters Reich die klare Gottheit dran, die klare Gottheit dran.

5. Er wird ein Knecht und ich ein Herr; das mag ein Wechsel sein!
Wie könnt es doch sein freundlicher, das herze Jesulein, das herze Jesulein!

6. Heut schleußt er wieder auf die Tür zum schönen Paradeis:
Der Cherub steht nicht mehr dafür, Gott sei Loh, Ehr und Preis! Gott sei Lob, Ehr und Preis!

# Nun singet und seid froh

Satz: Michael Praetorius 1571-1621
Weise: 14. Jahrhundert / Wittenberg 1533

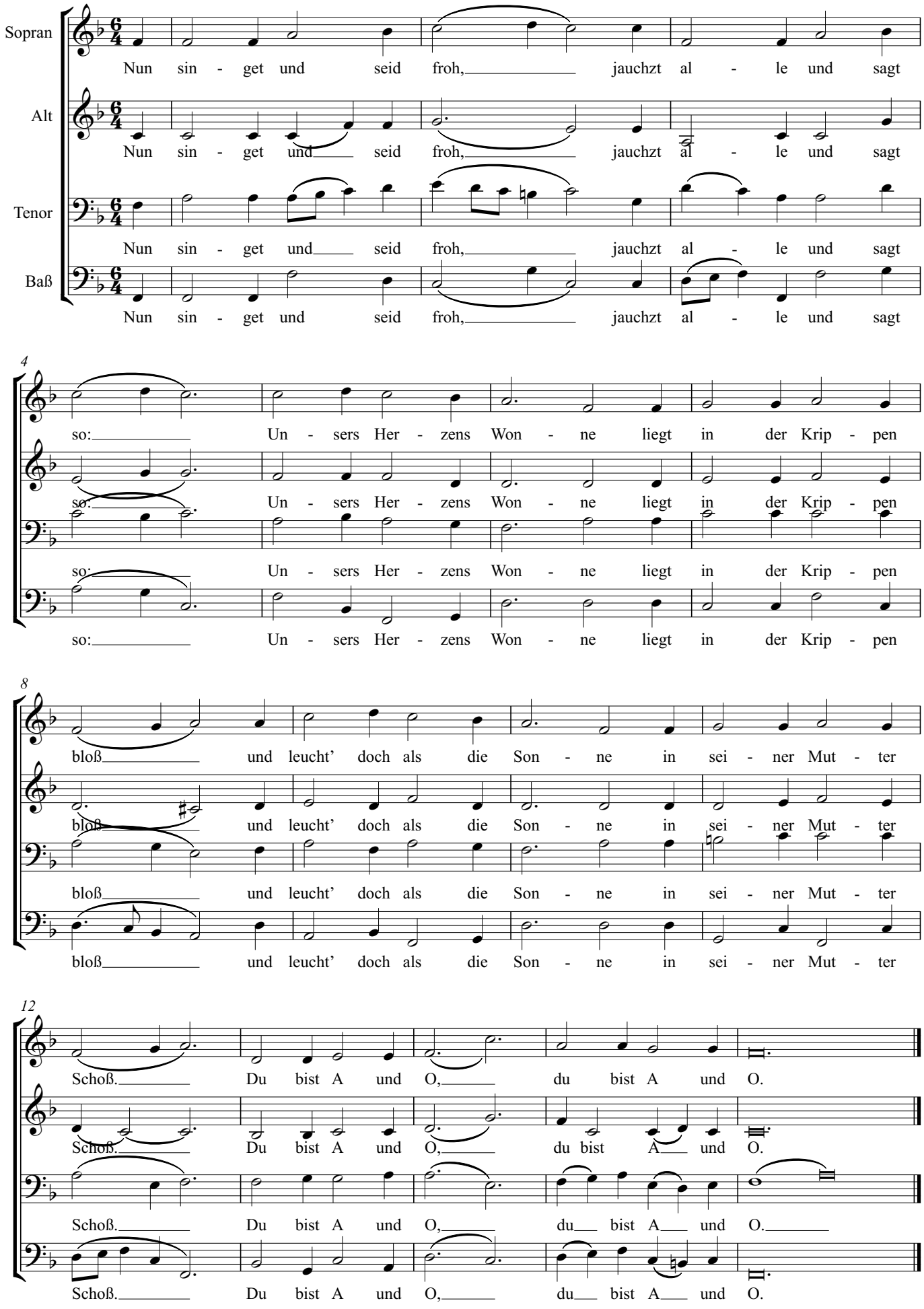

2. Sohn Gottes in der Höh, / nach dir ist mir so weh. / Tröst mir mein Gemüte, / o Kindlein zart und rein, /
durch alle deine Güte, / o liebstes Jesulein. / Zeuch mich hin nach dir, / zeuch mich hin nach dir.

3. Groß ist des Vaters Huld, / der Sohn tilgt unsre Schuld. / Wir warn all verdorben / durch Sünd und Eitelkeit, /
so hat er uns erworben / die ewig Himmelsfreud. / Eia wärn wir da, / eia wärn wir da!

4. Wo ist der Freuden Ort? / Nirgends mehr denn dort, / da die Engel singen / mit den Heilgen all /
und die Psalmen klingen / im hohen Himmelssaal / Eia wärn wir da, / eia wärn wir da!

# Psallite

Michael Praetorius

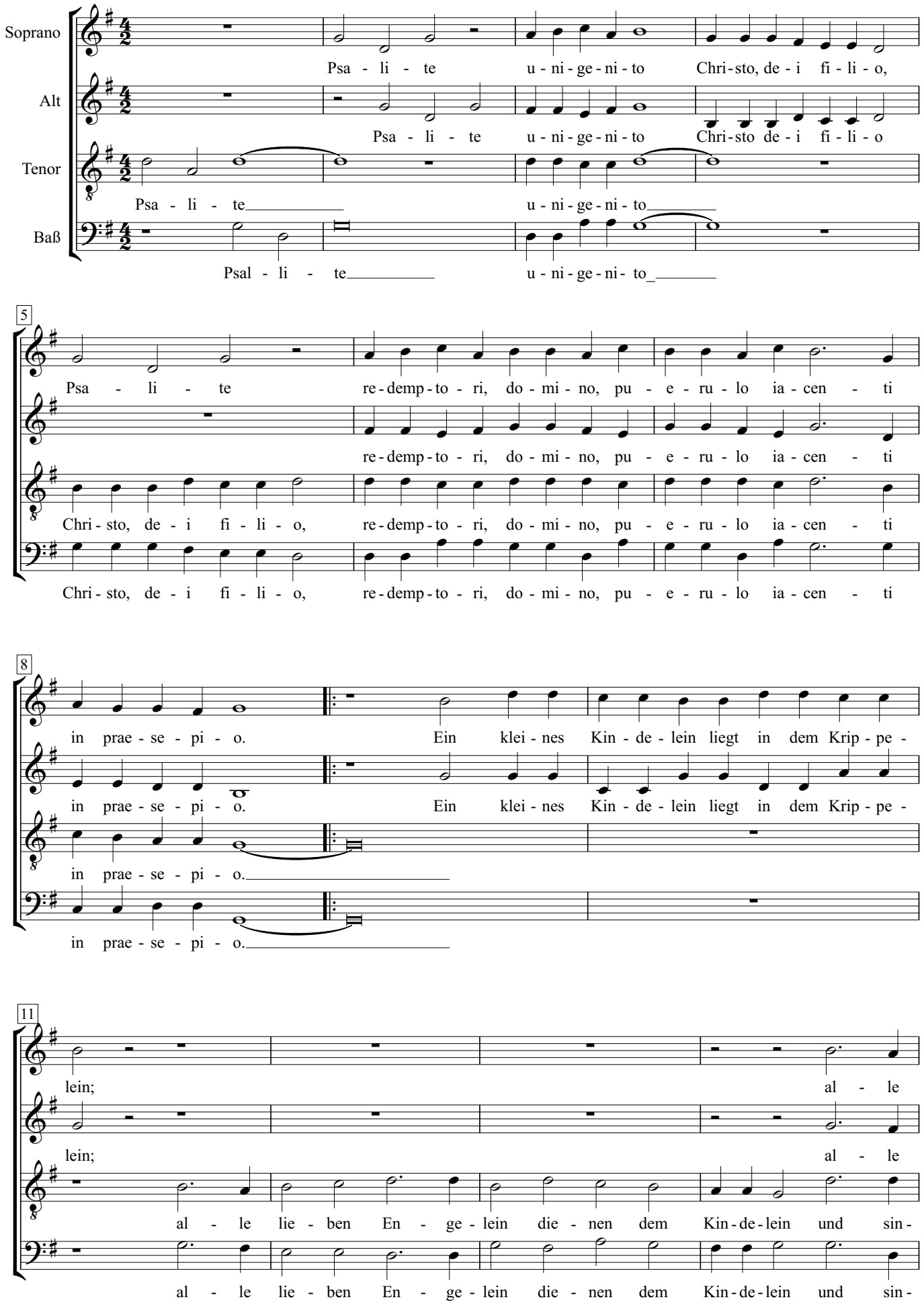

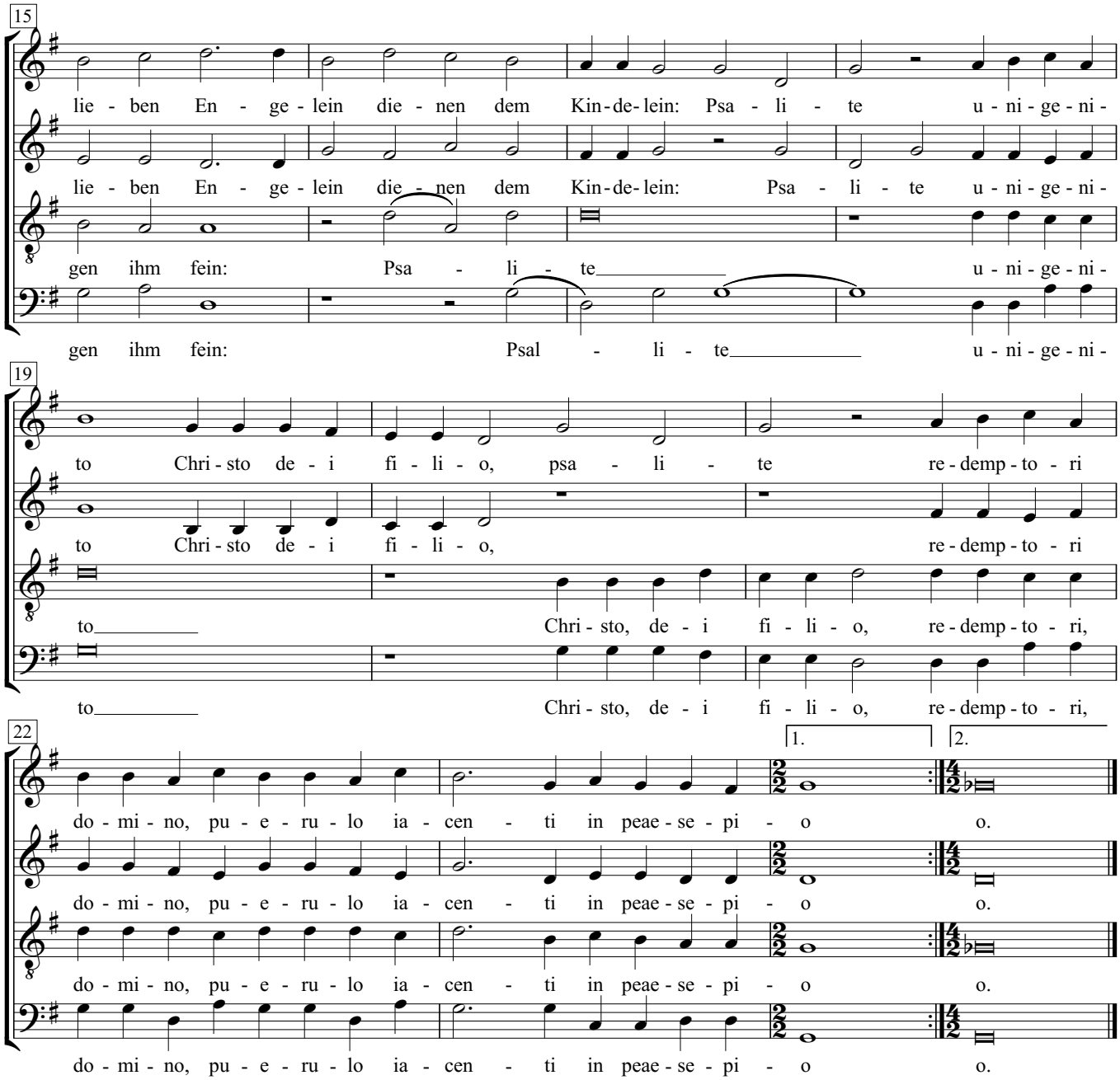
15
lie - ben En - ge - lein die - nen dem Kin-de-lein: Psa - li - te u - ni - ge - ni -
lie - ben En - ge - lein die - nen dem Kin-de-lein: Psa - li - te u - ni - ge - ni -
gen ihm fein: Psa - li - te u - ni - ge - ni -
gen ihm fein: Psal - li - te u - ni - ge - ni -
19
to Chri - sto de - i fi - li - o, psa - li - te re - demp - to - ri
to Chri - sto de - i fi - li - o, re - demp - to - ri
to Chri - sto, de - i fi - li - o, re - demp - to - ri,
to Chri - sto, de - i fi - li - o, re - demp - to - ri,
22
1.
2.
do - mi - no, pu - e - ru - lo ia - cen - ti in peae - se - pi - o o.
do - mi - no, pu - e - ru - lo ia - cen - ti in peae - se - pi - o o.
do - mi - no, pu - e - ru - lo ia - cen - ti in peae - se - pi - o o.
do - mi - no, pu - e - ru - lo ia - cen - ti in peae - se - pi - o o.

# Matona mia cara

Orlando di Lasso

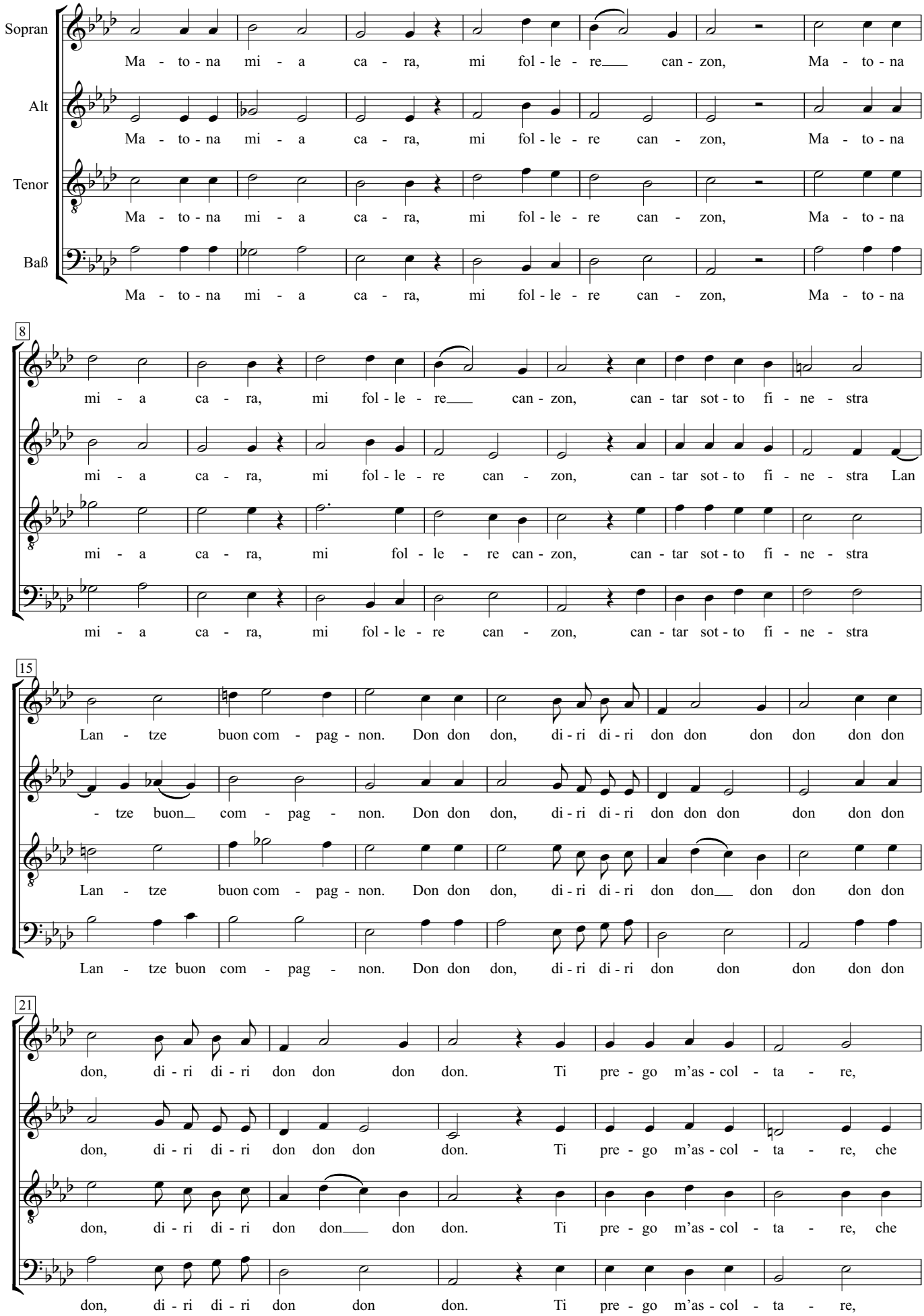

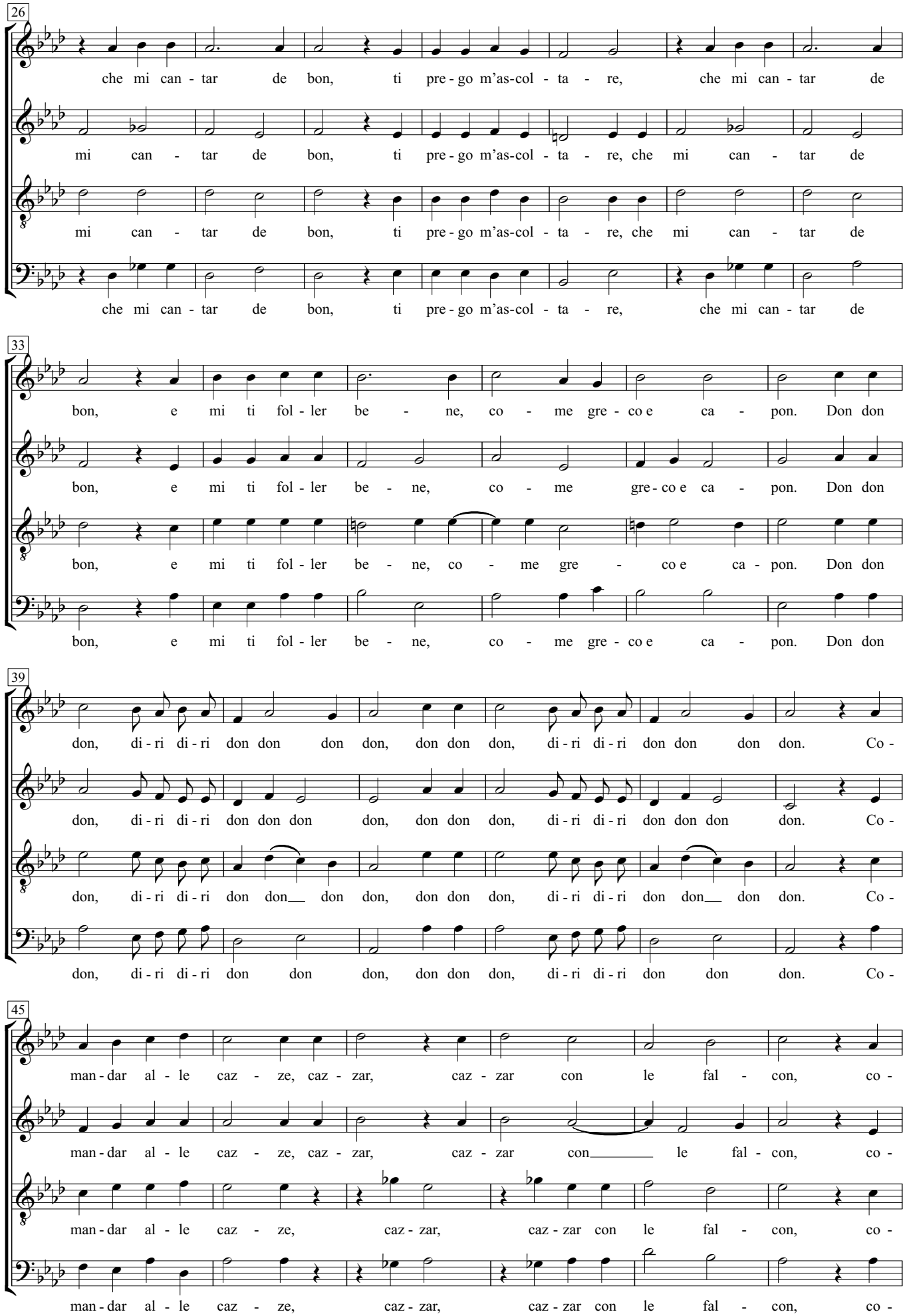
26
che mi can - tar de bon, ti pre - go m'as-col - ta - re, che mi can - tar de
mi can - tar de bon, ti pre - go m'as-col - ta - re, che mi can - tar de
mi can - tar de bon, ti pre - go m'as-col - ta - re, che mi can - tar de
che mi can - tar de bon, ti pre - go m'as-col - ta - re, che mi can - tar de
33
bon, e mi ti fol - ler be - ne, co - me gre - co e ca - pon. Don don
bon, e mi ti fol - ler be - ne, co - me gre - co e ca - pon. Don don
bon, e mi ti fol - ler be - ne, co - me gre - co e ca - pon. Don don
bon, e mi ti fol - ler be - ne, co - me gre - co e ca - pon. Don don
39
don, di - ri di - ri don don don don, don don don, di - ri di - ri don don don don. Co -
don, di - ri di - ri don don don don, don don don, di - ri di - ri don don don don. Co -
don, di - ri di - ri don don__ don don, don don don, di - ri di - ri don don__ don don. Co -
don, di - ri di - ri don don don, don don don, di - ri di - ri don don don. Co -
45
man - dar al - le caz - ze, caz - zar, caz - zar con le fal - con, co -
man - dar al - le caz - ze, caz - zar, caz - zar con_____ le fal - con, co -
man - dar al - le caz - ze, caz - zar, caz - zar con le fal - con, co -
man - dar al - le caz - ze, caz - zar, caz - zar con le fal - con, co -

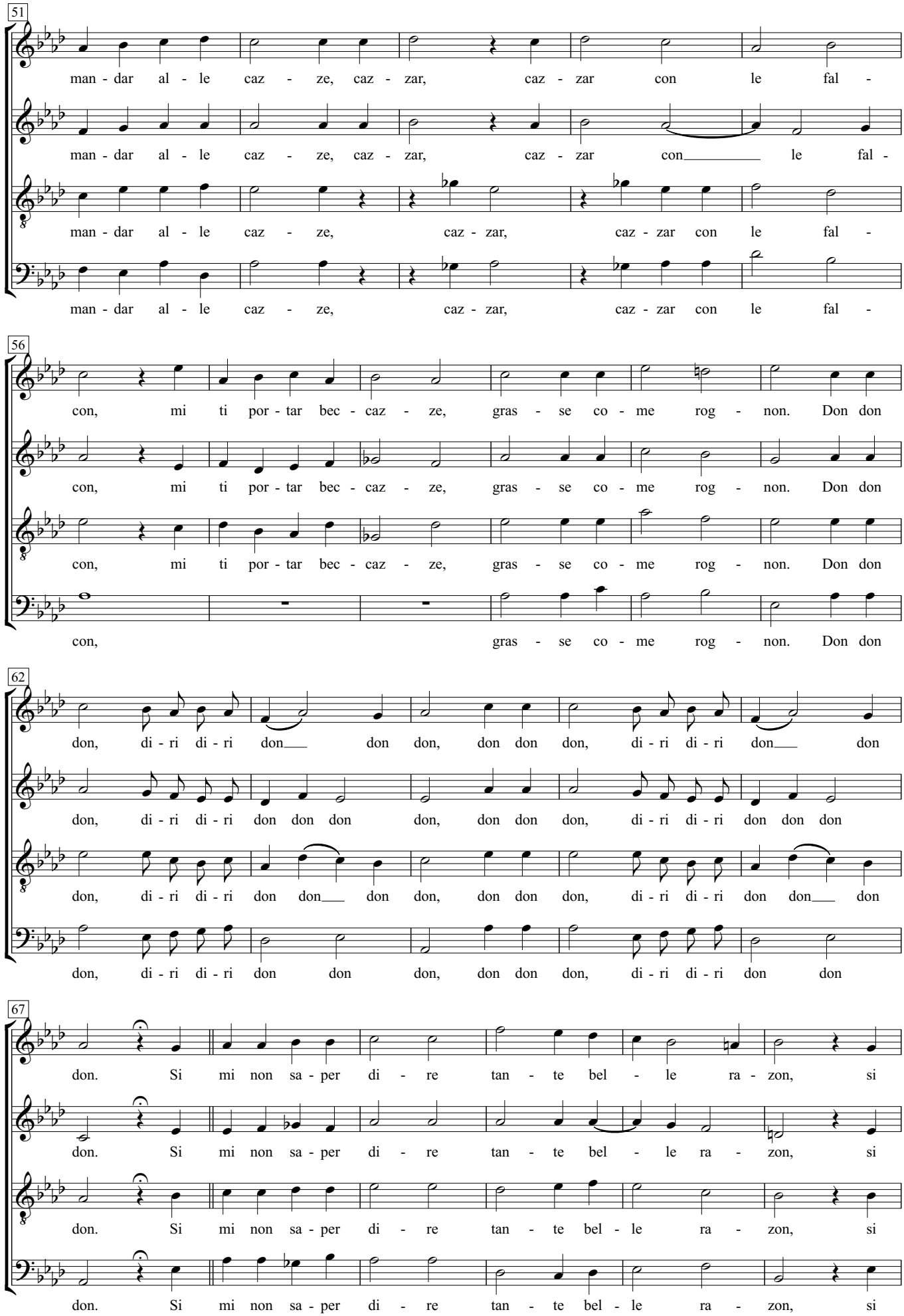
51
man - dar al - le caz - ze, caz - zar, caz - zar con le fal -
man - dar al - le caz - ze, caz - zar, caz - zar con le fal -
man - dar al - le caz - ze, caz - zar, caz - zar con le fal -
man - dar al - le caz - ze, caz - zar, caz - zar con le fal -
56
con, mi ti por - tar bec - caz - ze, gras - se co - me rog - non. Don don
con, mi ti por - tar bec - caz - ze, gras - se co - me rog - non. Don don
con, mi ti por - tar bec - caz - ze, gras - se co - me rog - non. Don don
con, gras - se co - me rog - non. Don don
62
don, di - ri di - ri don don don, don don don, di - ri di - ri don don
don, di - ri di - ri don don don don, don don don, di - ri di - ri don don don
don, di - ri di - ri don don don, don don don, di - ri di - ri don don
don, di - ri di - ri don don don, don don don, di - ri di - ri don don
67
don. Si mi non sa - per di - re tan - te bel - le ra - zon, si
don. Si mi non sa - per di - re tan - te bel - le ra - zon, si
don. Si mi non sa - per di - re tan - te bel - le ra - zon, si
don. Si mi non sa - per di - re tan - te bel - le ra - zon, si

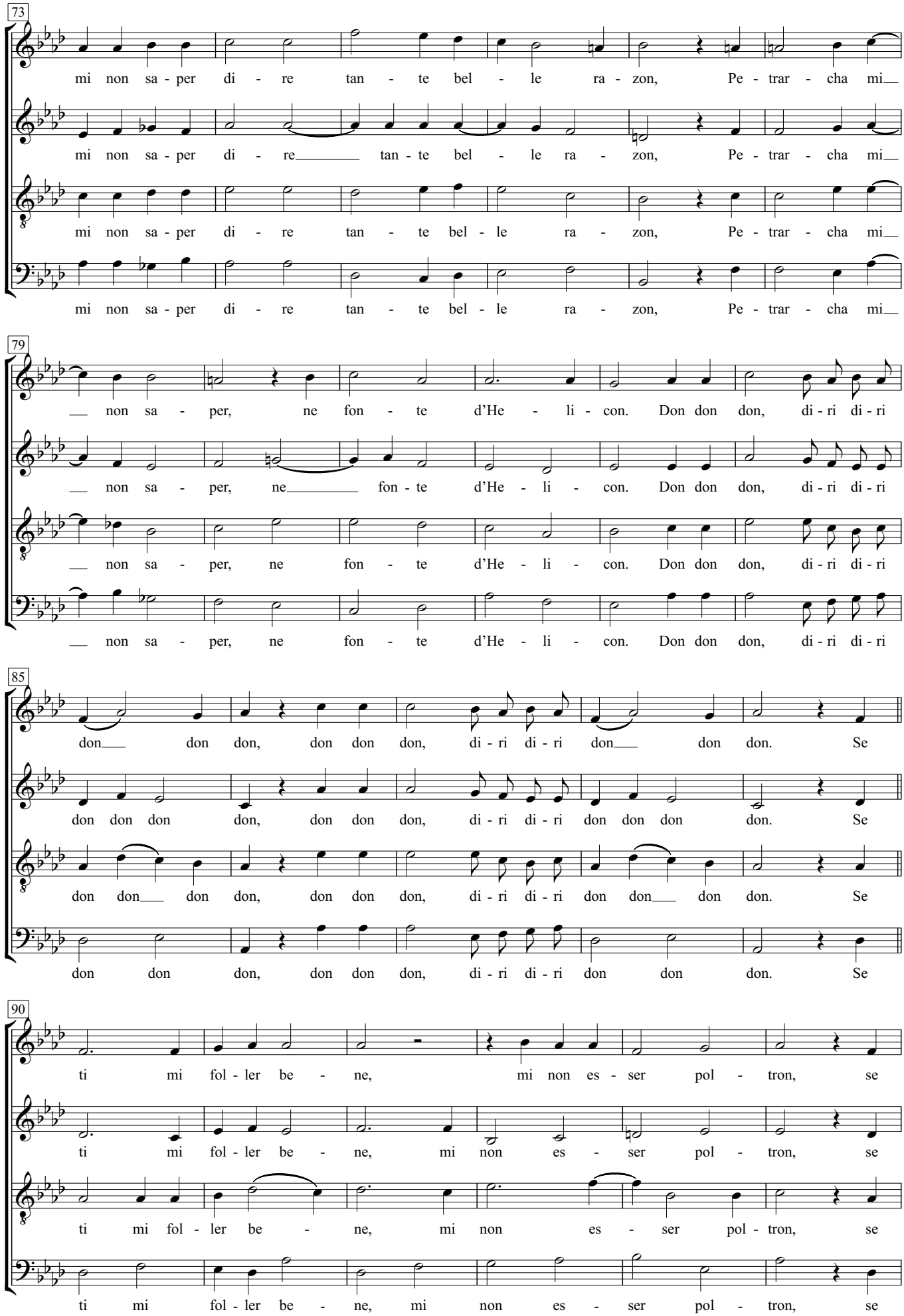
73
mi non sa - per di - re tan - te bel - le ra - zon, Pe - trar - cha mi__
mi non sa - per di - re tan - te bel - le ra - zon, Pe - trar - cha mi__
mi non sa - per di - re tan - te bel - le ra - zon, Pe - trar - cha mi__
mi non sa - per di - re tan - te bel - le ra - zon, Pe - trar - cha mi__
79
__ non sa - per, ne fon - te d'He - li - con. Don don don, di - ri di - ri
__ non sa - per, ne fon - te d'He - li - con. Don don don, di - ri di - ri
__ non sa - per, ne fon - te d'He - li - con. Don don don, di - ri di - ri
__ non sa - per, ne fon - te d'He - li - con. Don don don, di - ri di - ri
85
don__ don don, don don don, di - ri di - ri don__ don don. Se
don don don don, don don don, di - ri di - ri don don don don. Se
don don__ don don, don don don, di - ri di - ri don don__ don don. Se
don don don, don don don, di - ri di - ri don don don. Se
90
ti mi fol - ler be - ne, mi non es - ser pol - tron, se
ti mi fol - ler be - ne, mi non es - ser pol - tron, se
ti mi fol - ler be - ne, mi non es - ser pol - tron, se
ti mi fol - ler be - ne, mi non es - ser pol - tron, se

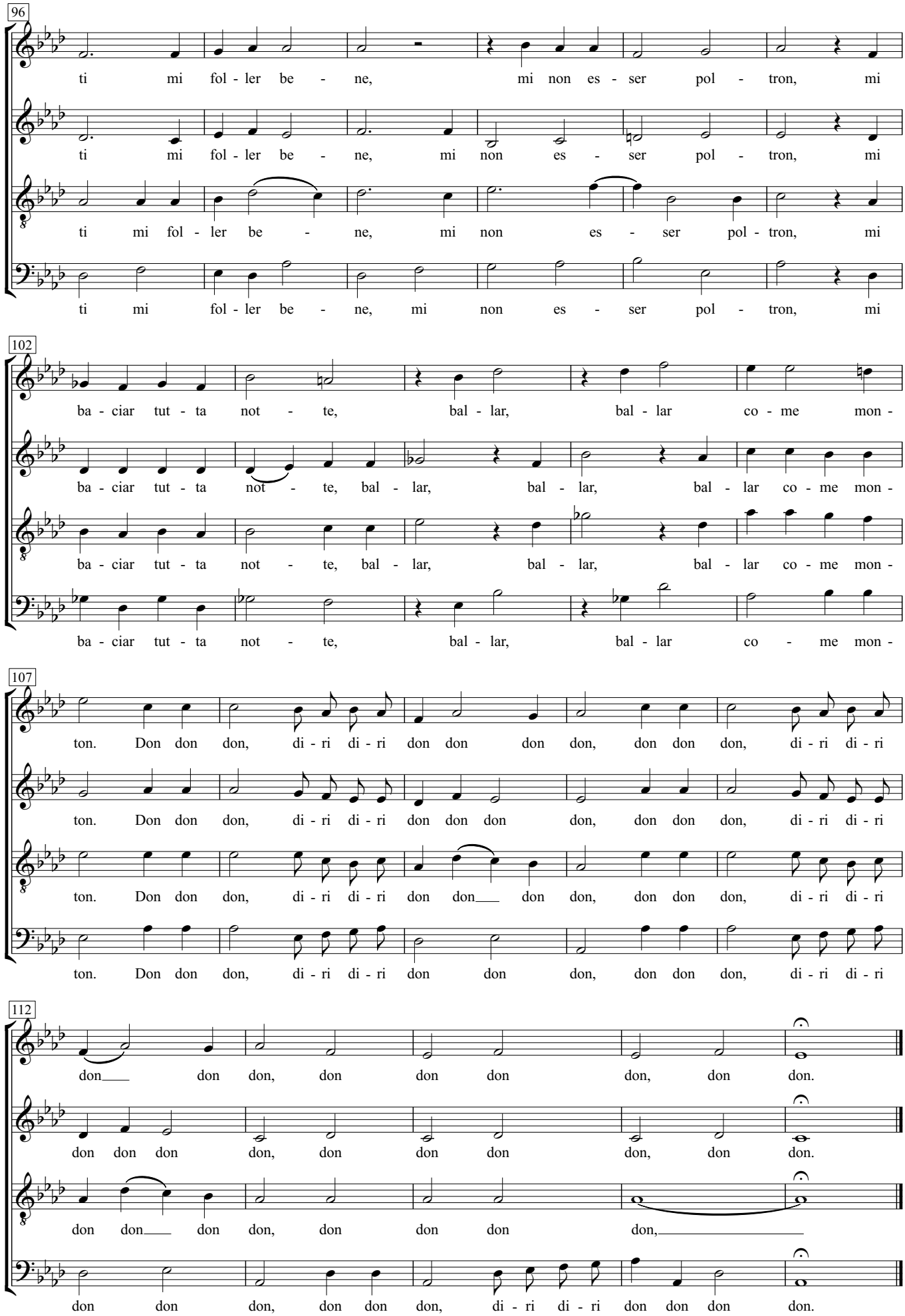
96
ti mi fol - ler be - ne, mi non es - ser pol - tron, mi
ti mi fol - ler be - ne, mi non es - ser pol - tron, mi
ti mi fol - ler be - ne, mi non es - ser pol - tron, mi
ti mi fol - ler be - ne, mi non es - ser pol - tron, mi
102
ba - ciar tut - ta not - te, bal - lar, bal - lar co - me mon -
ba - ciar tut - ta not - te, bal - lar, bal - lar, bal - lar co - me mon -
ba - ciar tut - ta not - te, bal - lar, bal - lar, bal - lar co - me mon -
ba - ciar tut - ta not - te, bal - lar, bal - lar co - me mon -
107
ton. Don don don, di - ri di - ri don don don don, don don don, di - ri di - ri
ton. Don don don, di - ri di - ri don don don don, don don don, di - ri di - ri
ton. Don don don, di - ri di - ri don don___ don don, don don don, di - ri di - ri
ton. Don don don, di - ri di - ri don don don, don don don, di - ri di - ri
112
don___ don don, don don don don, don don.
don don don don, don don don don, don don.
don don___ don don, don don don don,
don don don, don don don, di - ri di - ri don don don don.

# Miserere mei Domine

Orlando di Lasso

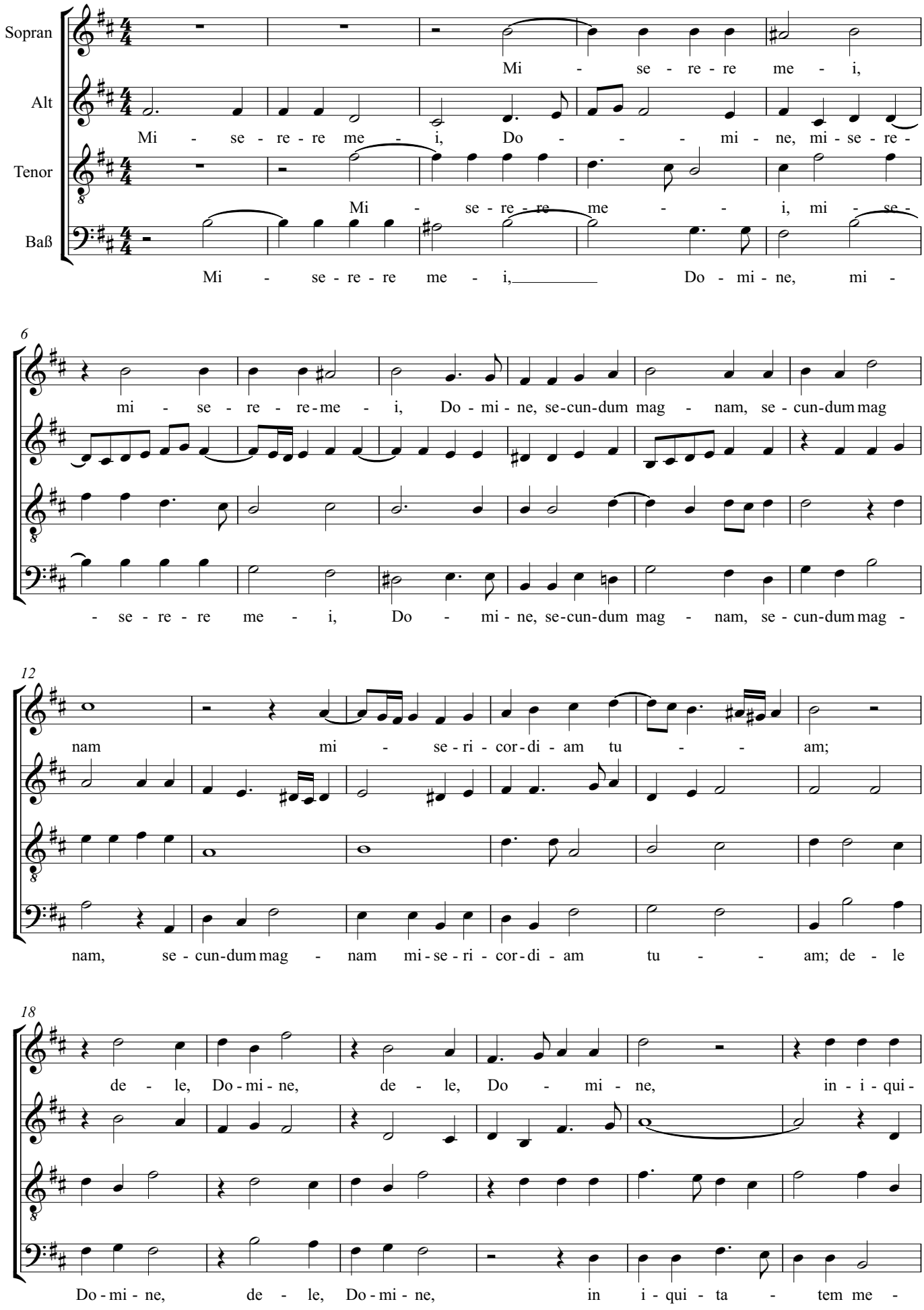

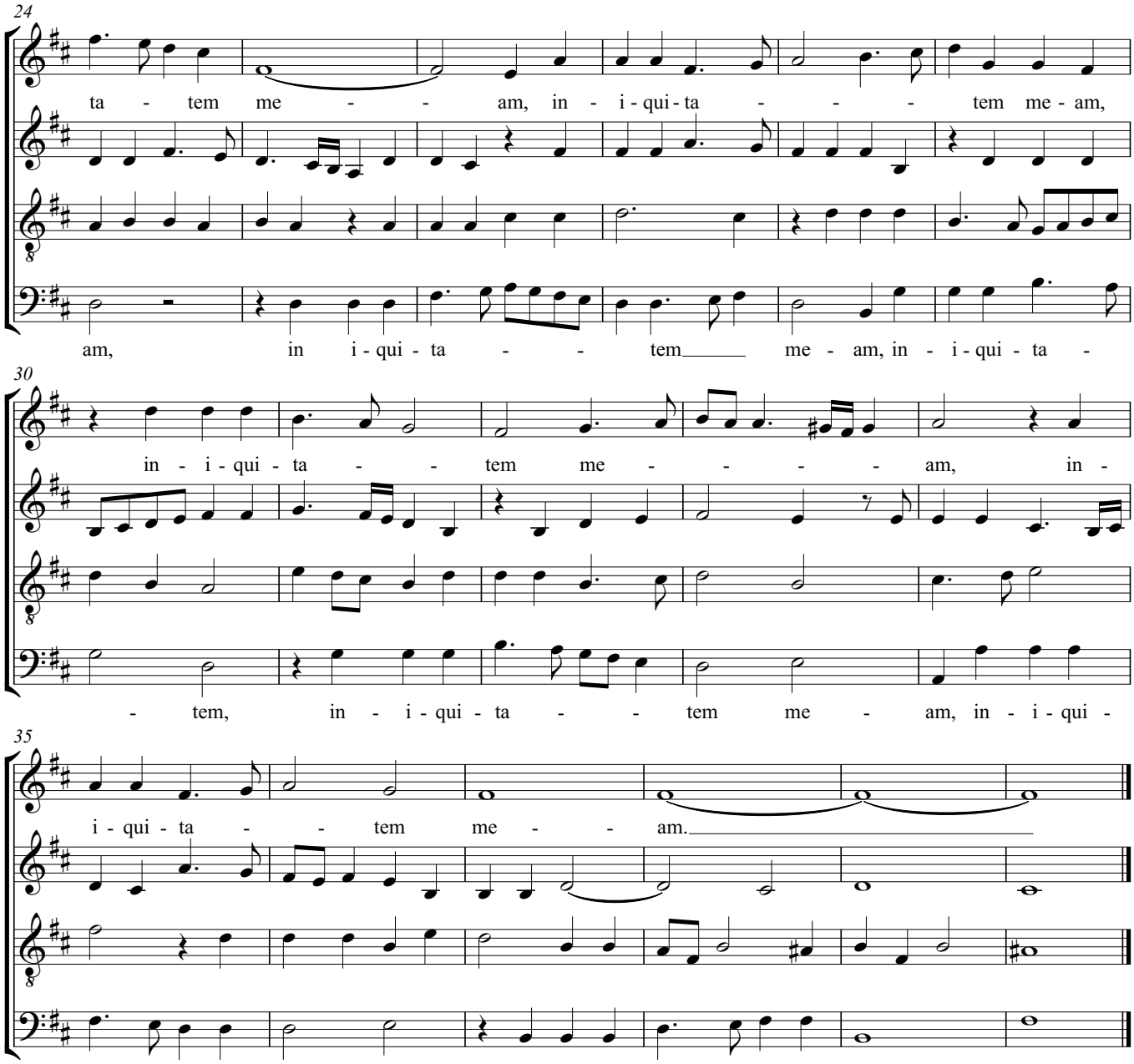
24
ta - tem me - - am, in - i - qui - ta - - - tem me - am,
am, in i - qui - ta - - tem me - am, in - i - qui - ta -
30
in - i - qui - ta - - tem me - - - - am, in -
- tem, in - i - qui - ta - - tem me - am, in - i - qui -
35
i - qui - ta - - tem me - - am.
ta - tem me - am, in - i - qui - ta - tem me - am.

# O Musica

Paul Peuerl

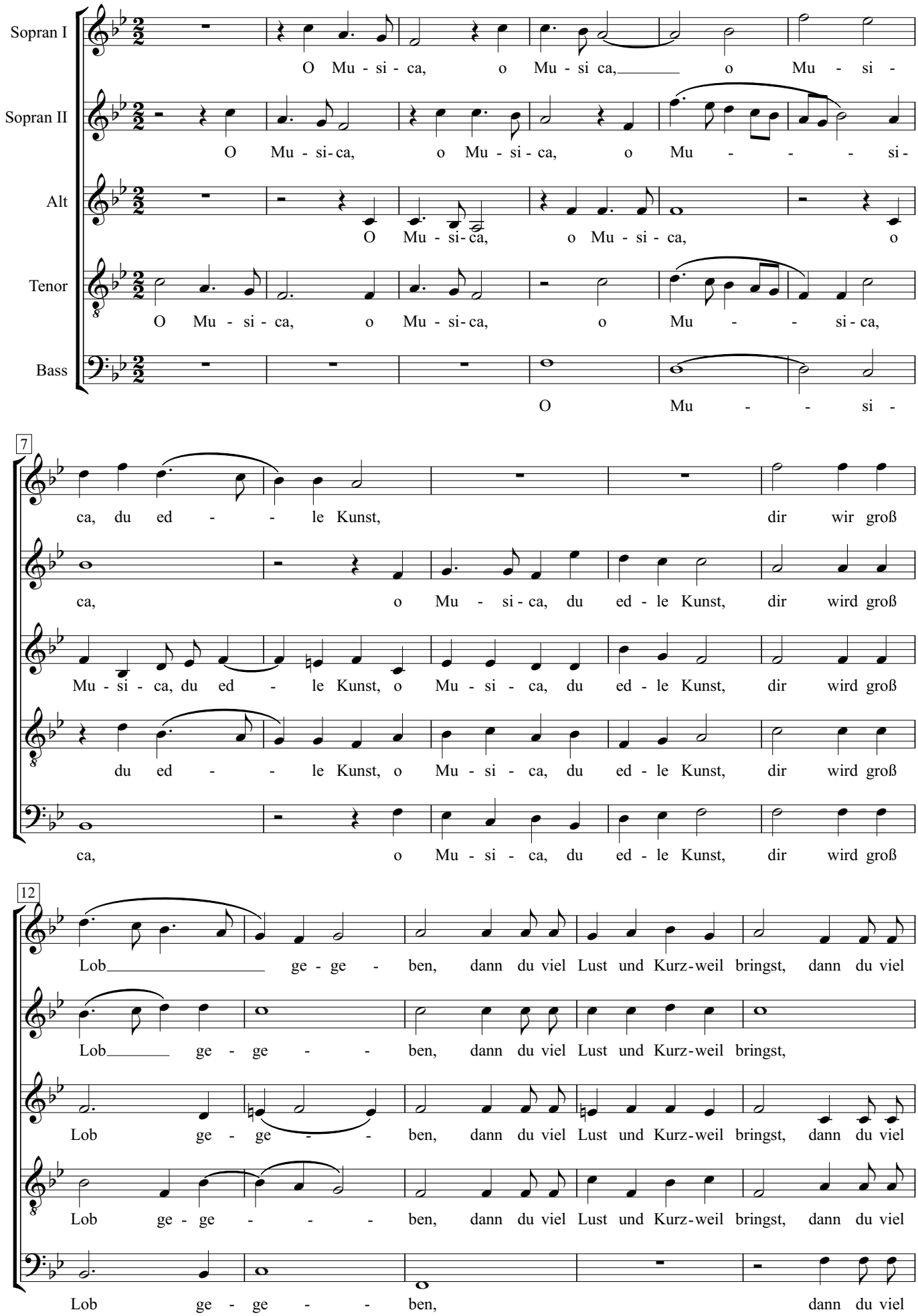

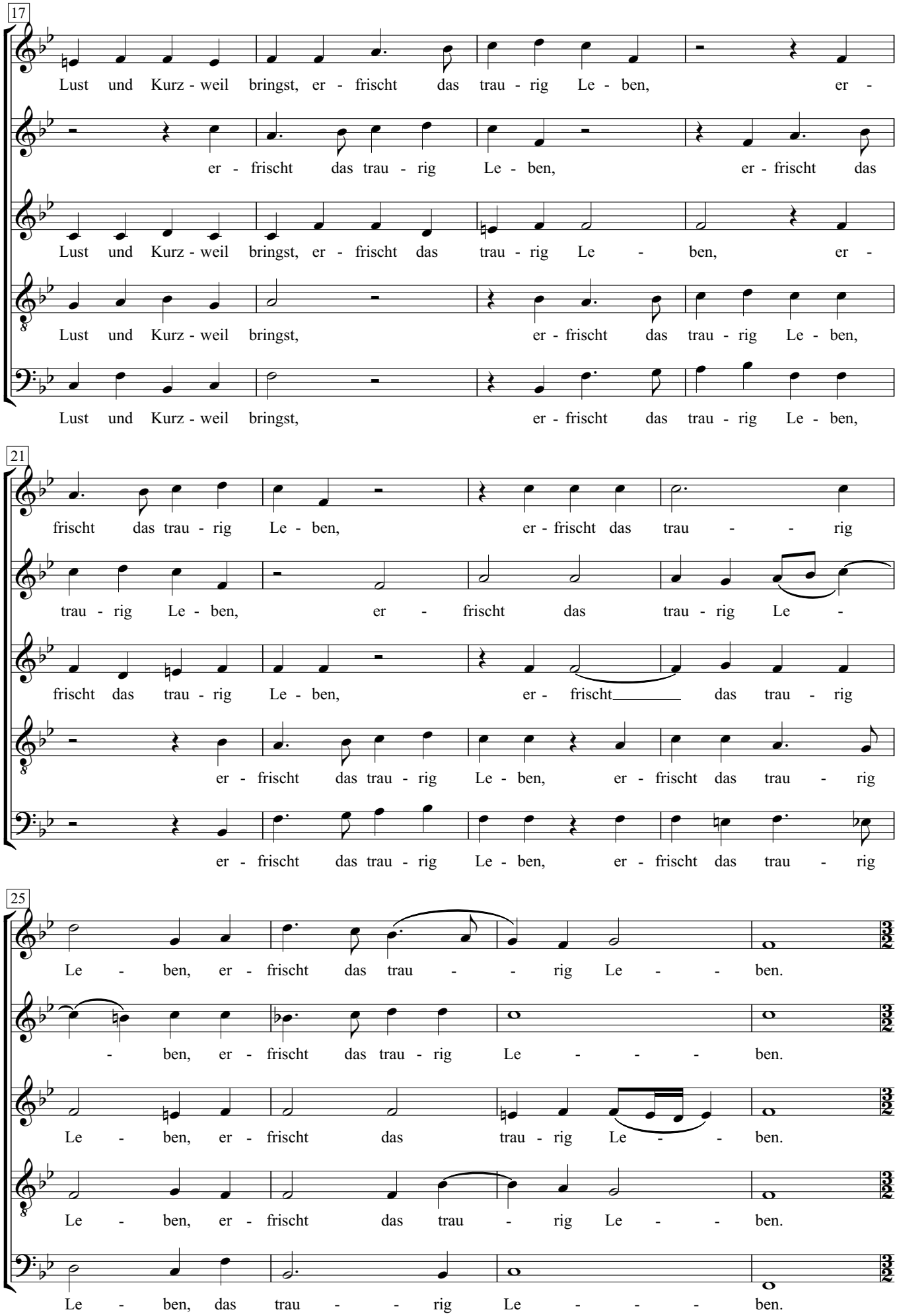
17
Lust und Kurz - weil bringst, er - frischt das trau - rig Le - ben, er -
er - frischt das trau - rig Le - ben, er - frischt das
Lust und Kurz - weil bringst, er - frischt das trau - rig Le - ben, er -
Lust und Kurz - weil bringst, er - frischt das trau - rig Le - ben,
Lust und Kurz - weil bringst, er - frischt das trau - rig Le - ben,
21
frischt das trau - rig Le - ben, er - frischt das trau - - rig
trau - rig Le - ben, er - frischt das trau - rig Le -
frischt das trau - rig Le - ben, er - frischt das trau - rig
er - frischt das trau - rig Le - ben, er - frischt das trau - rig
er - frischt das trau - rig Le - ben, er - frischt das trau - rig
25
Le - ben, er - frischt das trau - - rig Le - - ben.
- ben, er - frischt das trau - rig Le - - - ben.
Le - ben, er - frischt das trau - rig Le - - ben.
Le - ben, er - frischt das trau - rig Le - - ben.
Le - ben, das trau - - rig Le - - - ben.

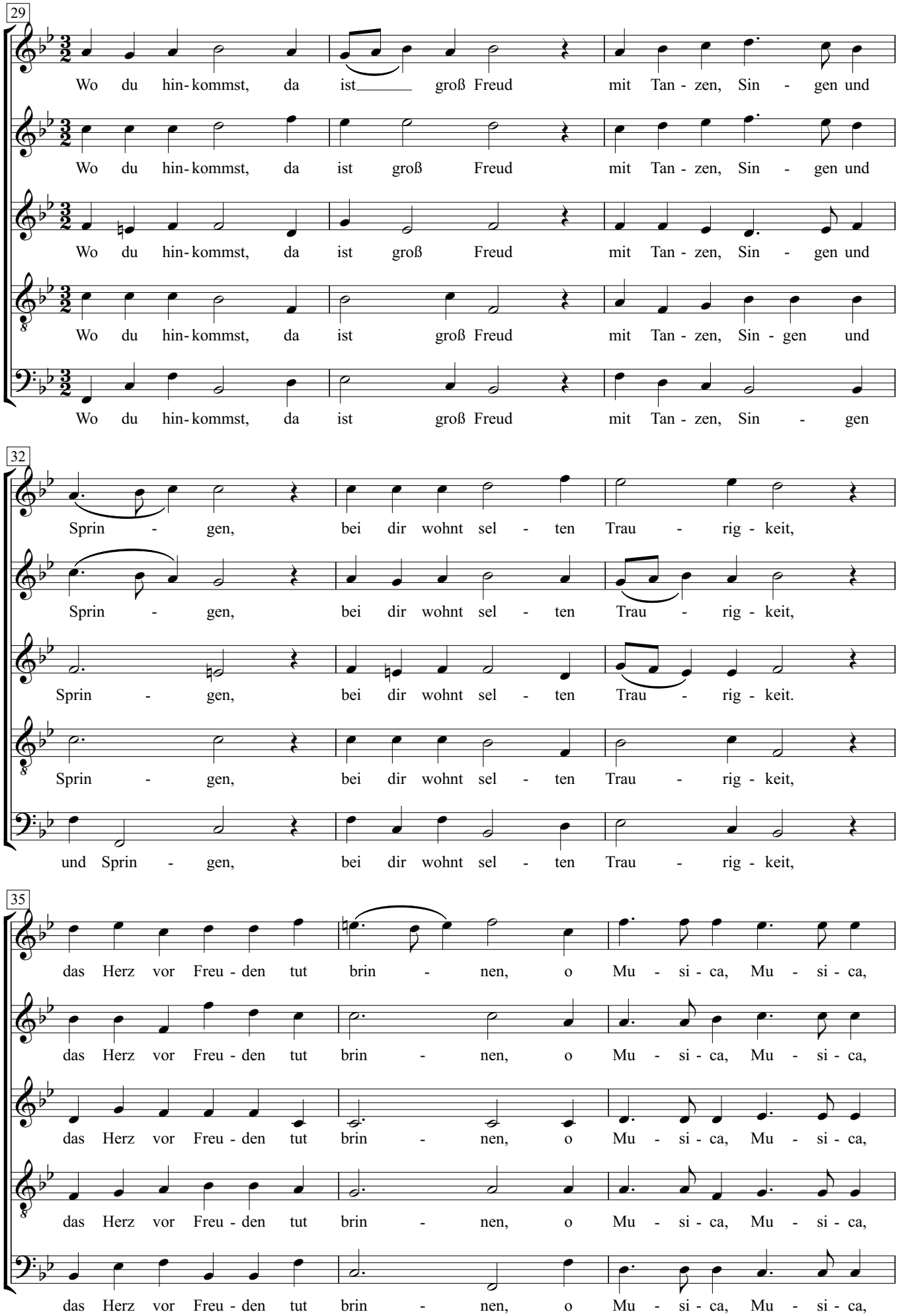
29
Wo du hin - kommst, da ist groß Freud mit Tan - zen, Sin - gen und
Wo du hin - kommst, da ist groß Freud mit Tan - zen, Sin - gen und
Wo du hin - kommst, da ist groß Freud mit Tan - zen, Sin - gen und
Wo du hin - kommst, da ist groß Freud mit Tan - zen, Sin - gen und
Wo du hin - kommst, da ist groß Freud mit Tan - zen, Sin - gen
32
Sprin - gen, bei dir wohnt sel - ten Trau - rig - keit,
Sprin - gen, bei dir wohnt sel - ten Trau - rig - keit,
Sprin - gen, bei dir wohnt sel - ten Trau - rig - keit.
Sprin - gen, bei dir wohnt sel - ten Trau - rig - keit,
und Sprin - gen, bei dir wohnt sel - ten Trau - rig - keit,
35
das Herz vor Freu - den tut brin - nen, o Mu - si - ca, Mu - si - ca,
das Herz vor Freu - den tut brin - nen, o Mu - si - ca, Mu - si - ca,
das Herz vor Freu - den tut brin - nen, o Mu - si - ca, Mu - si - ca,
das Herz vor Freu - den tut brin - nen, o Mu - si - ca, Mu - si - ca,
das Herz vor Freu - den tut brin - nen, o Mu - si - ca, Mu - si - ca,

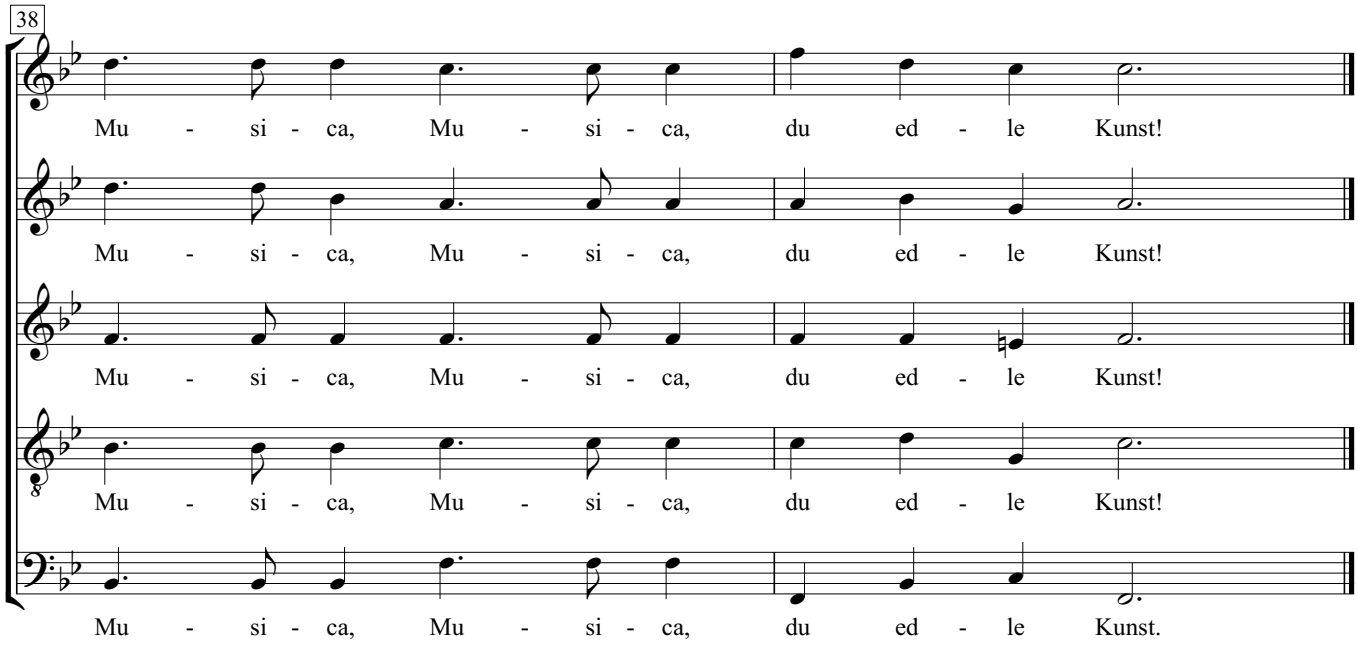
38
Mu - si - ca, Mu - si - ca, du ed - le Kunst!
Mu - si - ca, Mu - si - ca, du ed - le Kunst!
Mu - si - ca, Mu - si - ca, du ed - le Kunst!
Mu - si - ca, Mu - si - ca, du ed - le Kunst!
Mu - si - ca, Mu - si - ca, du ed - le Kunst.

# Tourdion

Pierre Attaingnant

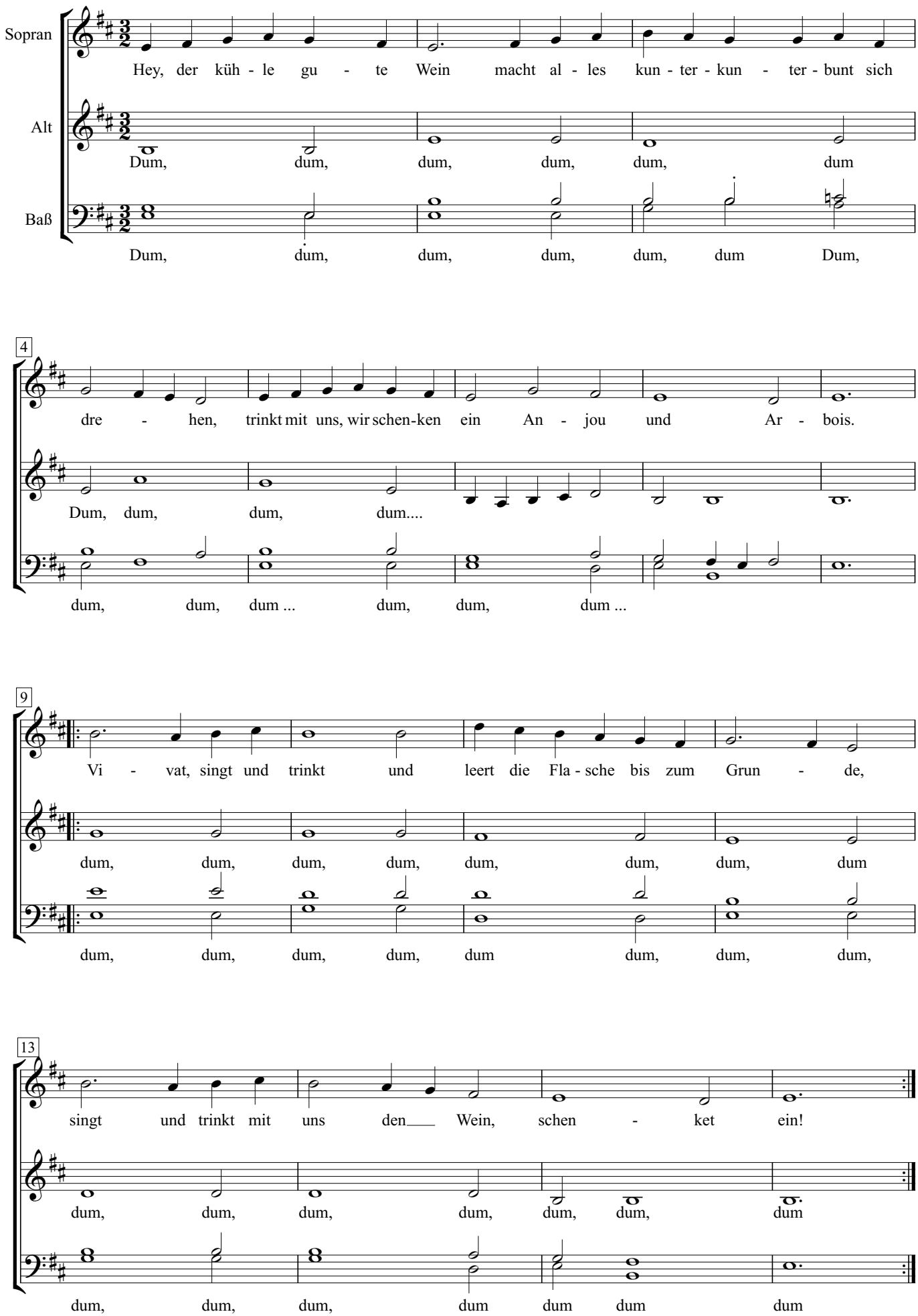

# Je ne l'ose dire

Pierre Certon † 1572

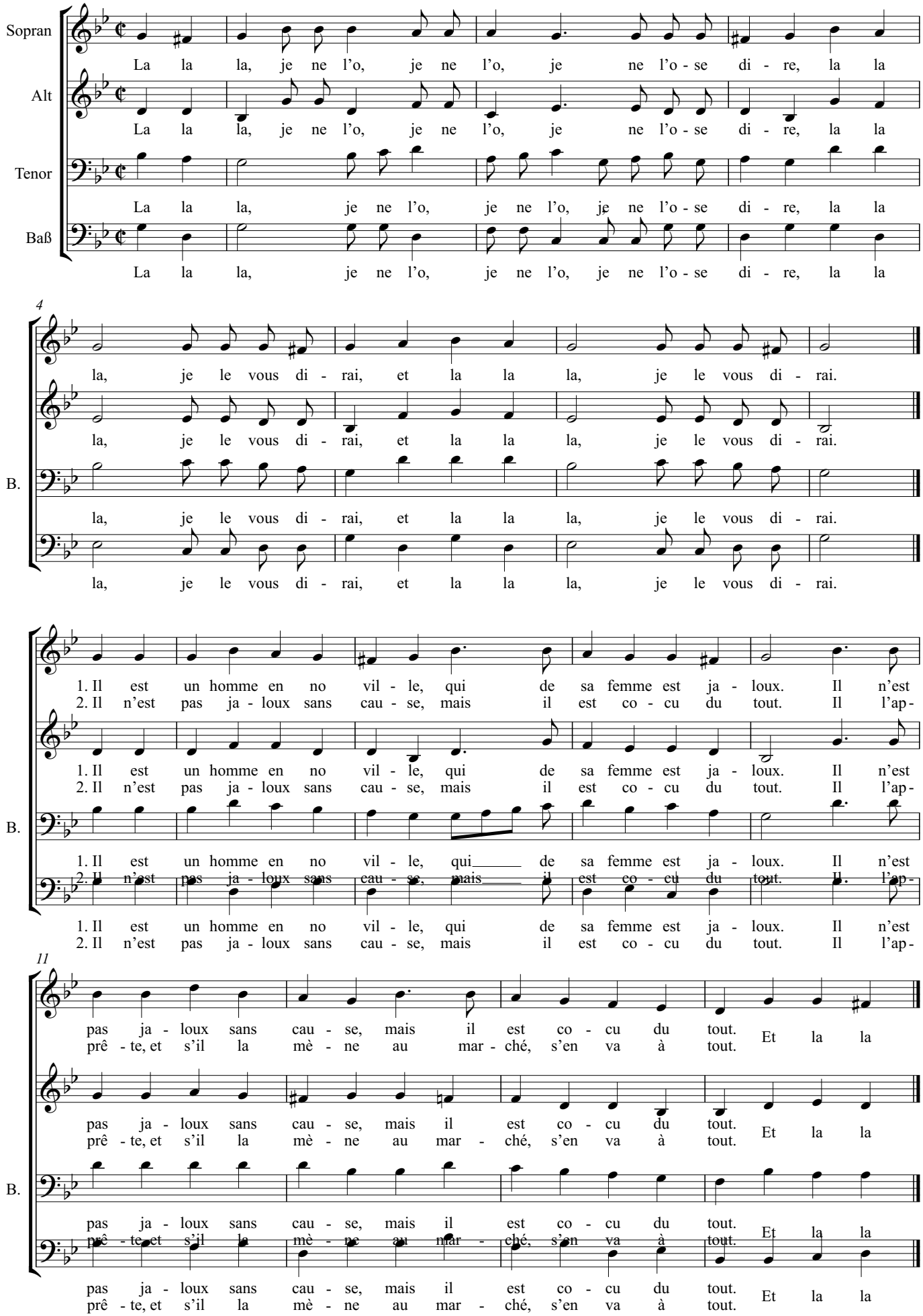

# Doulce mémoire

Pierre Sandrin (c.1490-c.1561)
sur un texte généralement attribué à François Ier

*Source:" Second livre de chansons à quatre parties"*
*- T. Susato (1544)*

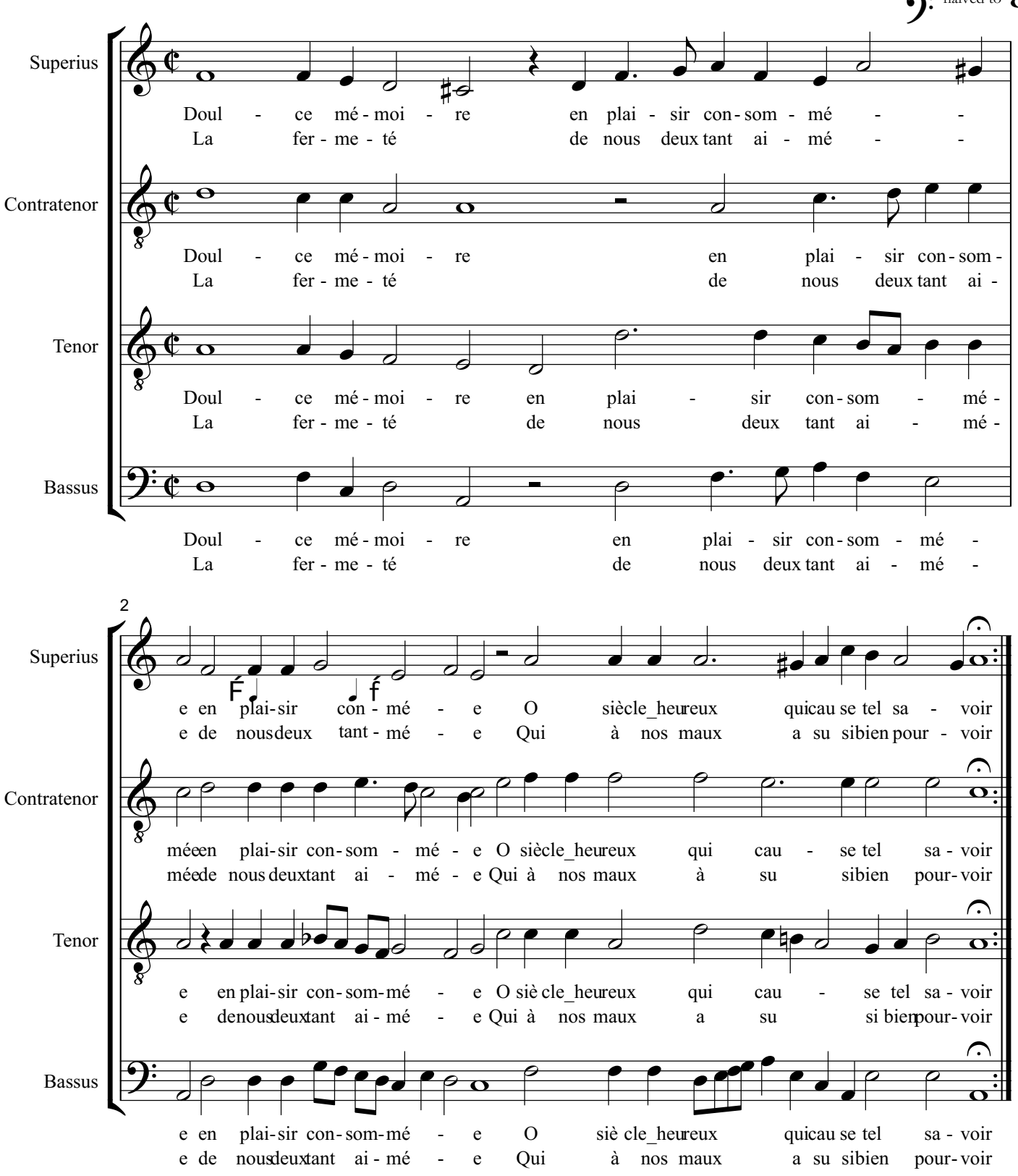

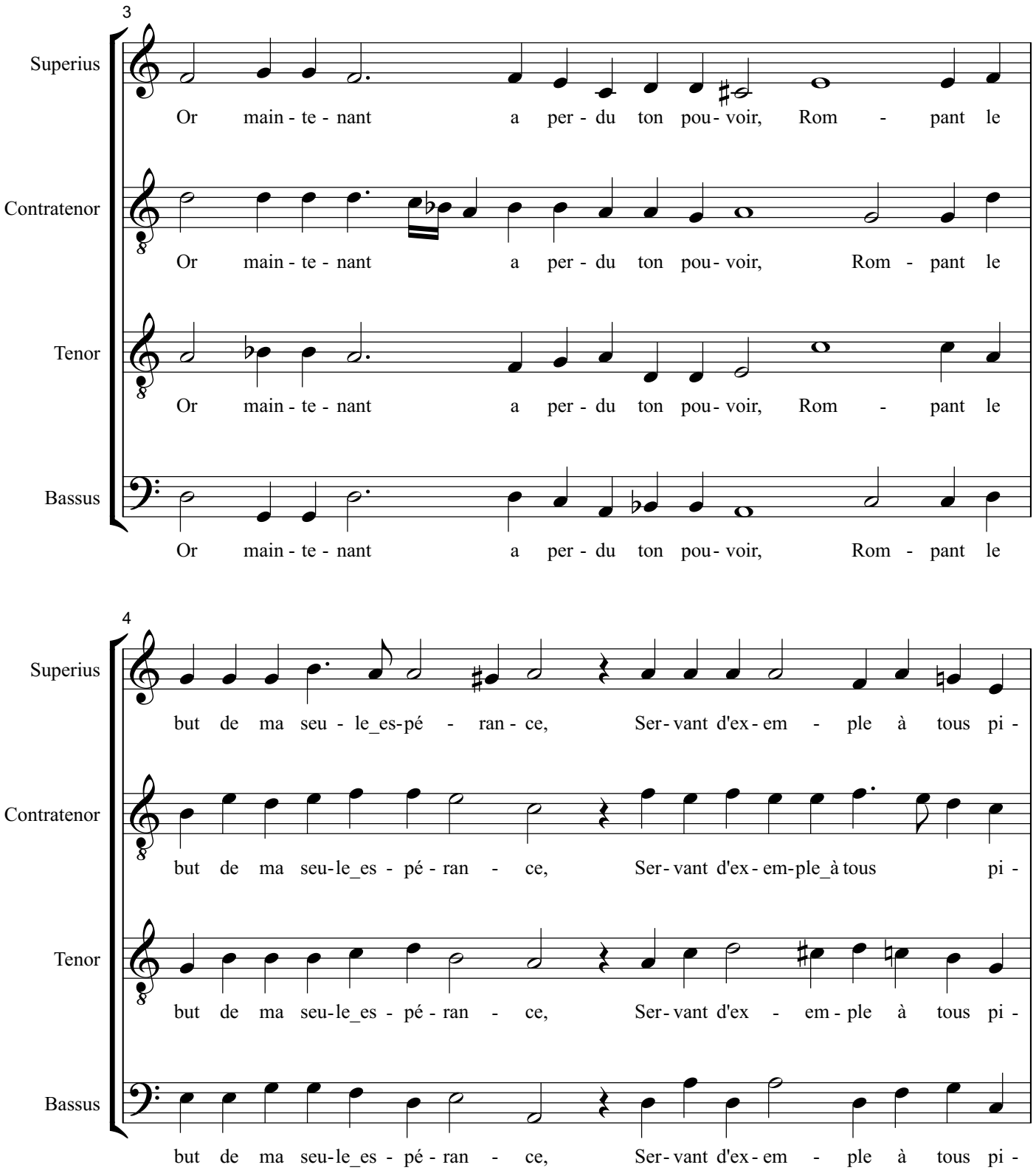
3
Superius
Or main - te - nant a per - du ton pou - voir, Rom - pant le
Contratenor
Or main - te - nant a per - du ton pou - voir, Rom - pant le
Tenor
Or main - te - nant a per - du ton pou - voir, Rom - pant le
Bassus
Or main - te - nant a per - du ton pou - voir, Rom - pant le
4
Superius
but de ma seu - le_es-pé - ran - ce, Ser - vant d'ex - em - ple à tous pi -
Contratenor
but de ma seu-le_es - pé - ran - ce, Ser - vant d'ex - em-ple_à tous pi -
Tenor
but de ma seu-le_es - pé - ran - ce, Ser - vant d'ex - em - ple à tous pi -
Bassus
but de ma seu-le_es - pé - ran - ce, Ser - vant d'ex - em - ple à tous pi -

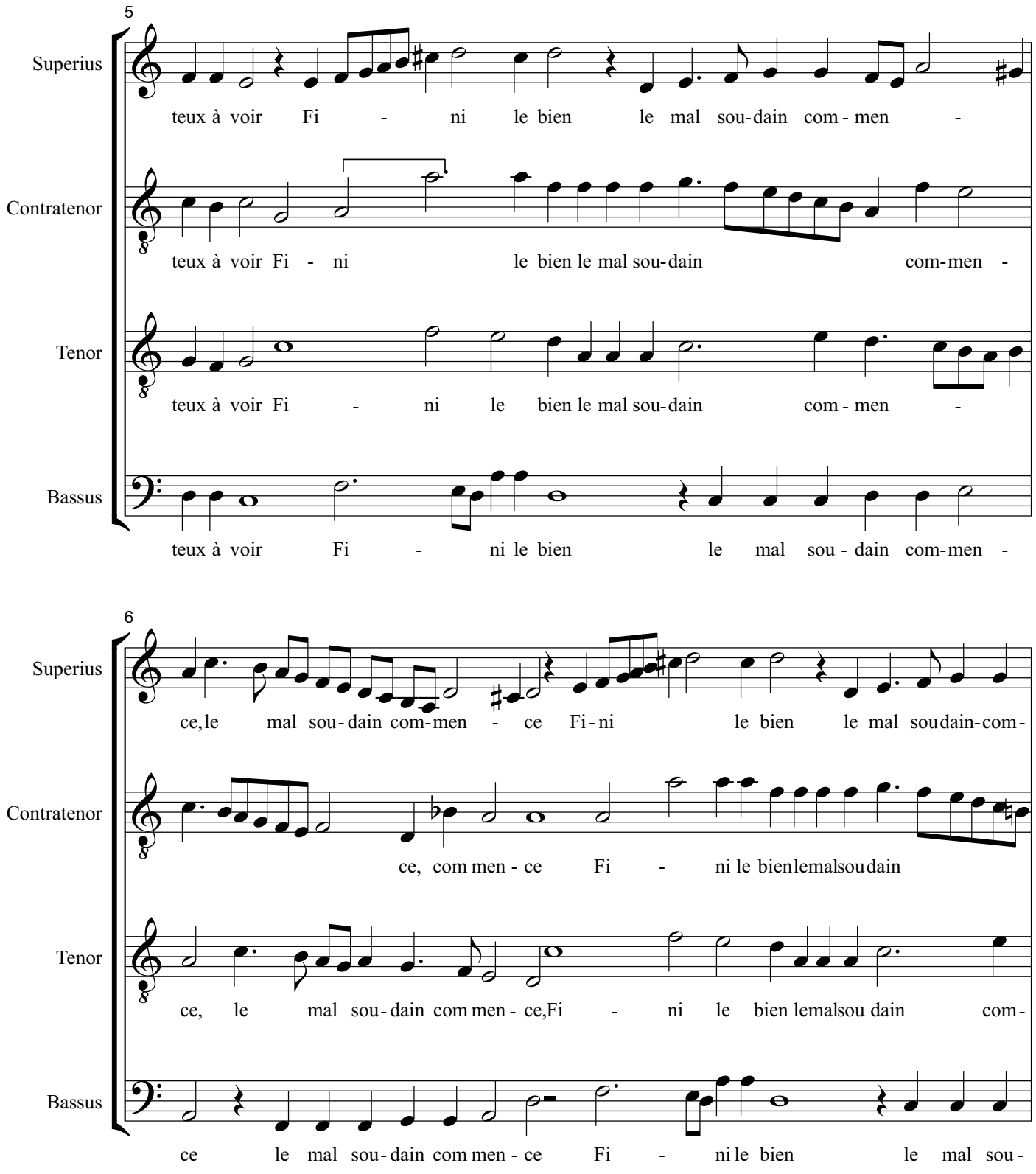
5
Superius
teux à voir Fi - ni le bien le mal sou-dain com - men -
Contratenor
teux à voir Fi - ni le bien le mal sou-dain com-men -
Tenor
teux à voir Fi - ni le bien le mal sou-dain com - men -
Bassus
teux à voir Fi - ni le bien le mal sou - dain com-men -
6
Superius
ce,le mal sou - dain com-men - ce Fi - ni le bien le mal soudain-com-
Contratenor
ce, com men - ce Fi - ni le bienlemalsoudain
Tenor
ce, le mal sou - dain com men - ce,Fi - ni le bien lemalsou dain com-
Bassus
ce le mal sou - dain com men - ce Fi - ni le bien le mal sou -

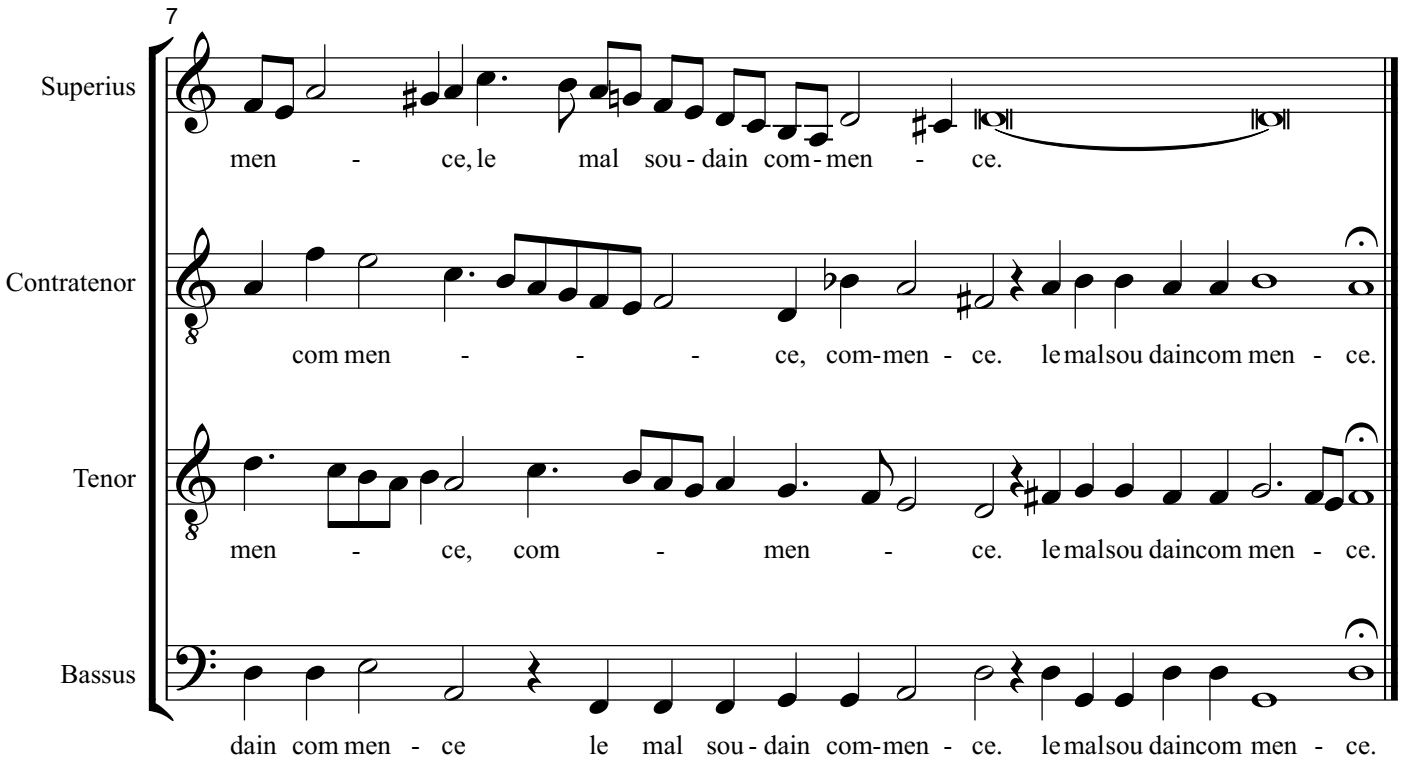


**Modern edition Arenaï © 2000**

# Doulce mémoire

Pierre Sandrin (c.1490-c.1561)
sur un texte généralement attribué à François Ier

*Source:" Second livre de chansons à quatre parties"*
*- T. Susato (1544)*

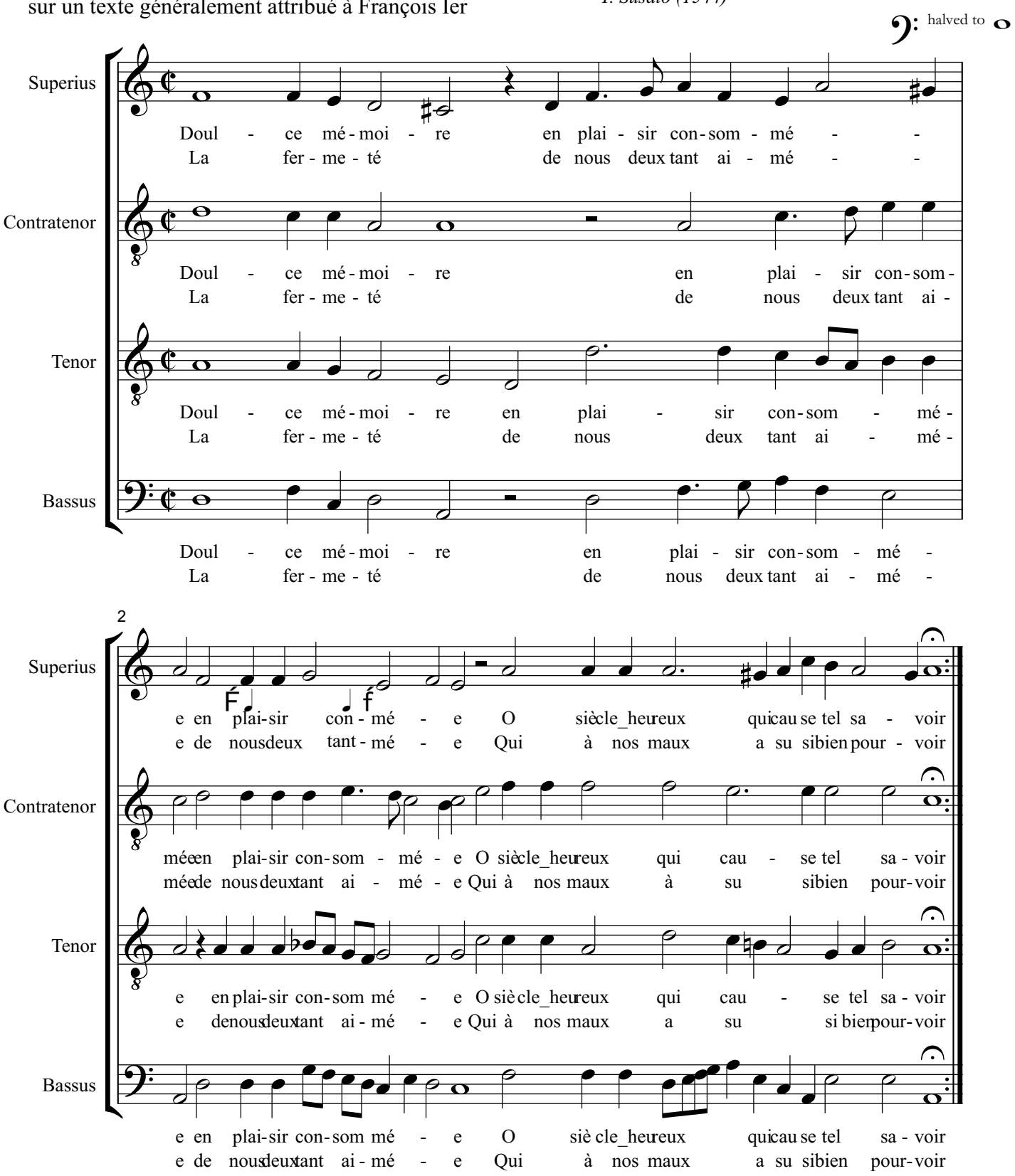


**Modern edition Arenaï © 2000**
All alterations are editorial, except de final F# (tenor).

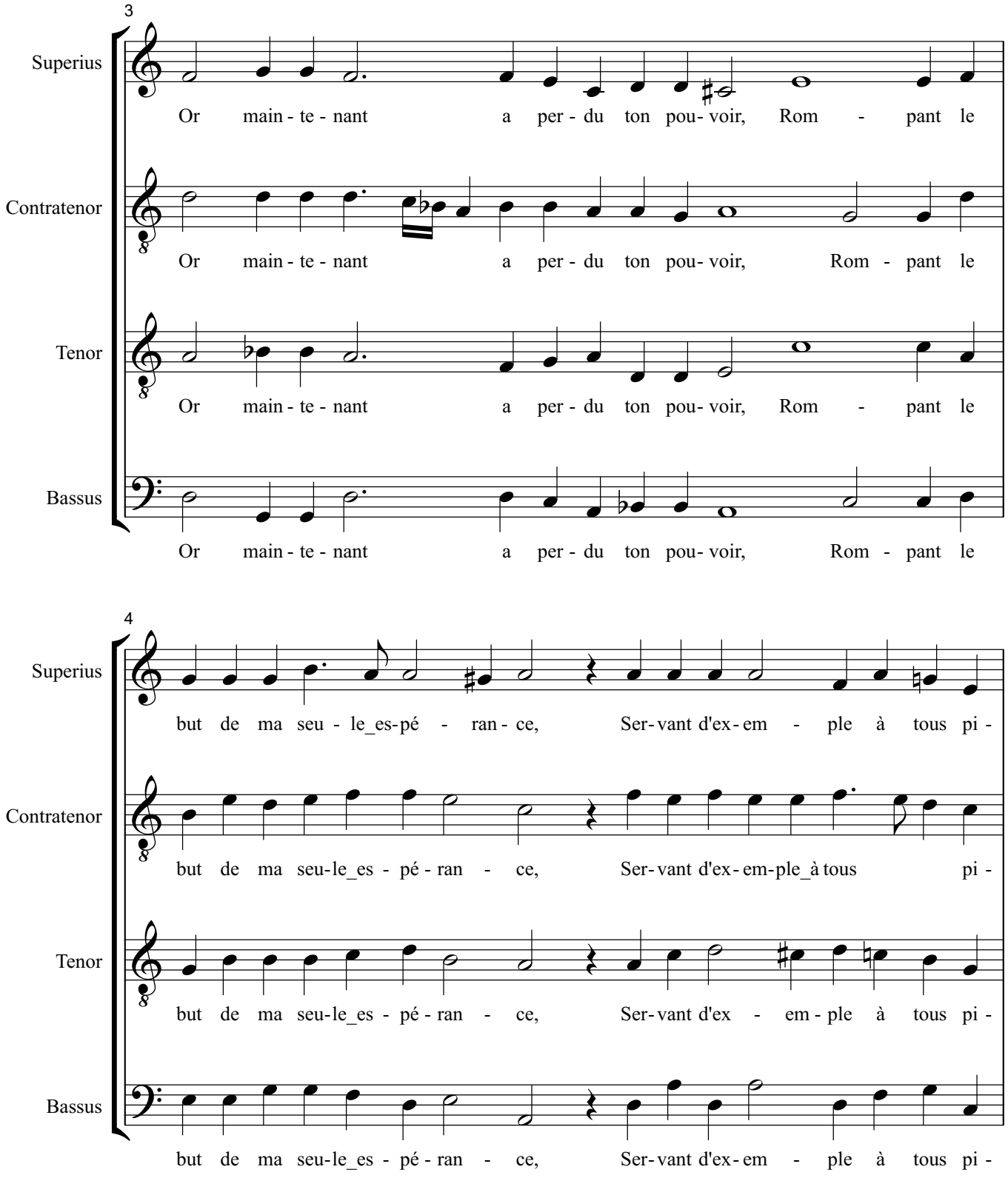


**Modern edition Arenaï © 2000**
All alterations are editorial, except de final F# (tenor).

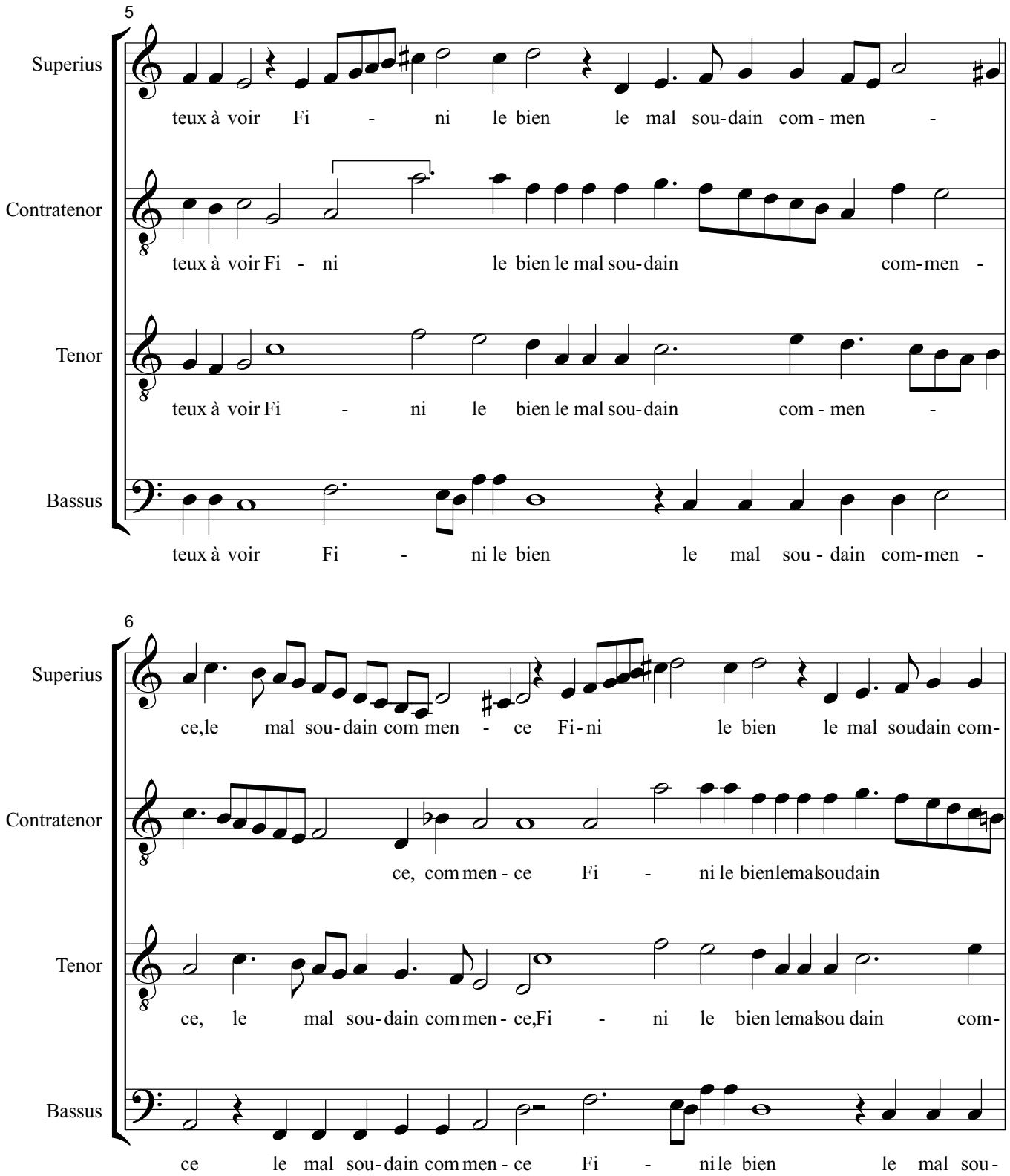


**Modern edition Arenaï © 2000**
All alterations are editorial, except de final F# (tenor).

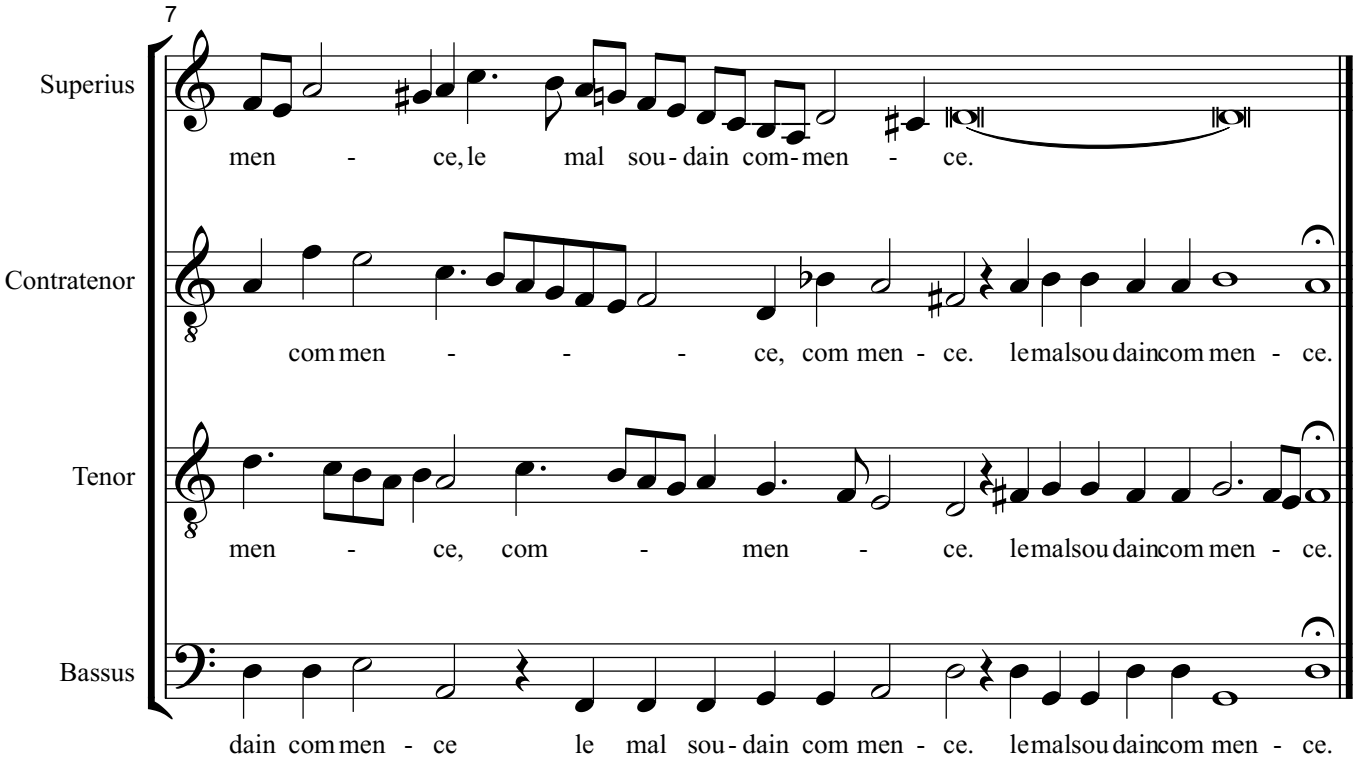


**Modern edition Arenaï © 2000**
All alterations are editorial, except de final F# (tenor).

# Markuspassion

*Violino I*

## Nr. 1 Sonata (Chor)

Reinhard Keiser

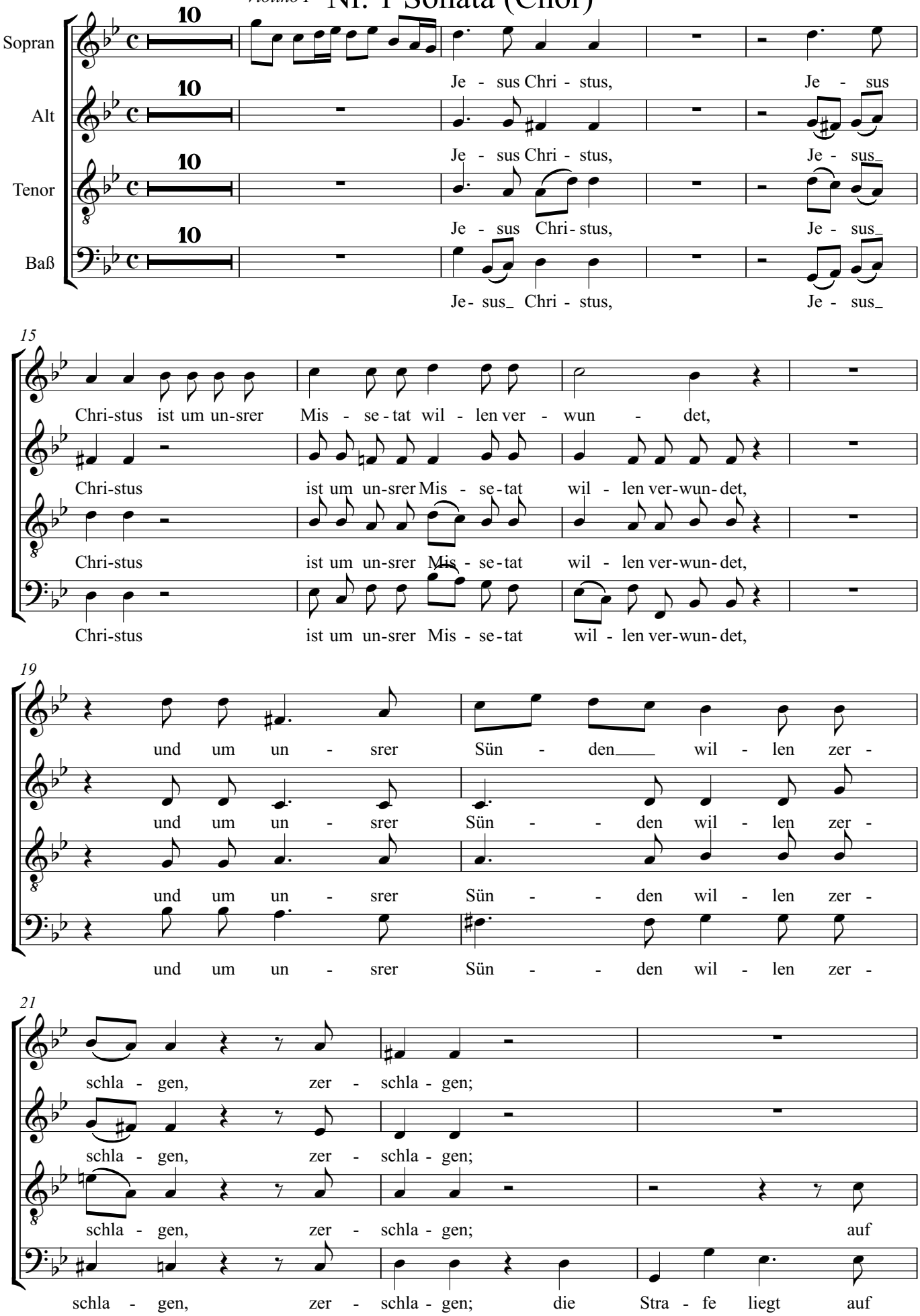

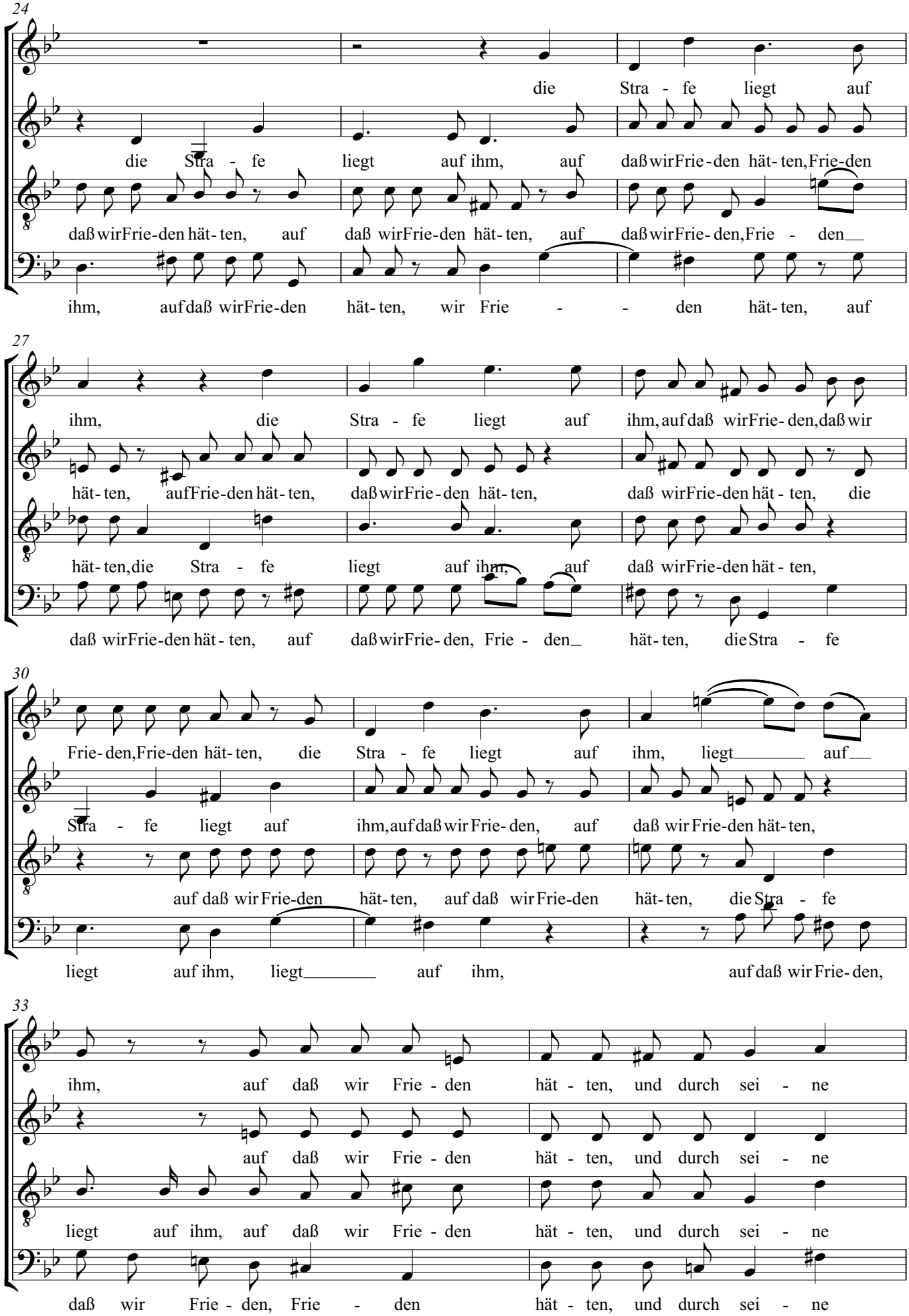
24
die Stra - fe liegt auf
die Stra - fe liegt auf ihm, auf daß wir Frie - den hät - ten, Frie - den
daß wir Frie - den hät - ten, auf daß wir Frie - den hät - ten, auf daß wir Frie - den, Frie - den
ihm, auf daß wir Frie - den hät - ten, wir Frie - den hät - ten, auf
27
ihm, die Stra - fe liegt auf ihm, auf daß wir Frie - den, daß wir
hät - ten, auf Frie - den hät - ten, daß wir Frie - den hät - ten, daß wir Frie - den hät - ten, die
hät - ten, die Stra - fe liegt auf ihm, auf daß wir Frie - den hät - ten,
daß wir Frie - den hät - ten, auf daß wir Frie - den, Frie - den hät - ten, die Stra - fe
30
Frie - den, Frie - den hät - ten, die Stra - fe liegt auf ihm, liegt auf
Stra - fe liegt auf ihm, auf daß wir Frie - den, auf daß wir Frie - den hät - ten,
auf daß wir Frie - den hät - ten, auf daß wir Frie - den hät - ten, die Stra - fe
liegt auf ihm, liegt auf ihm, auf daß wir Frie - den,
33
ihm, auf daß wir Frie - den hät - ten, und durch sei - ne
auf daß wir Frie - den hät - ten, und durch sei - ne
liegt auf ihm, auf daß wir Frie - den hät - ten, und durch sei - ne
daß wir Frie - den, Frie - den hät - ten, und durch sei - ne

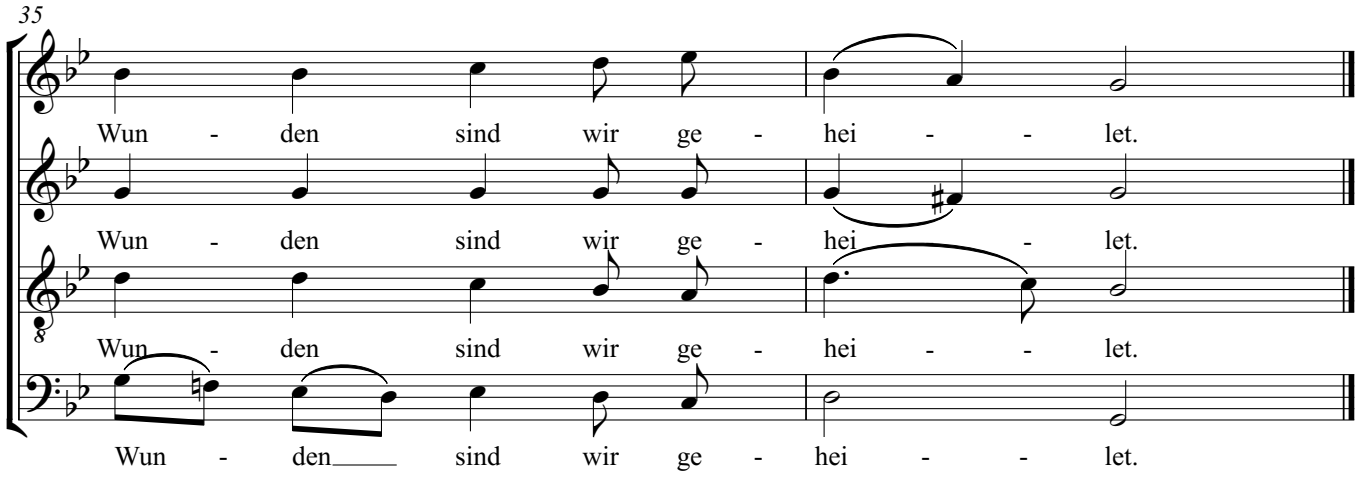
35
Wun - den sind wir ge - hei - - let.
Wun - den sind wir ge - hei - let.
Wun - den sind wir ge - hei - - let.
Wun - den sind wir ge - hei - - let.

# Markus-Passion

## Nr. 5 Choral

Reinhard Keiser

*Violino I*

Sopran

Was mein Gott will, das g'scheh all

Alt

Tenor

Baß

4

zeit, sein Will', der ist der be - ste;

7

Was mein Gott will, das g'scheh all - zeit, sein

Was mein_ Gott will, das g'scheh all - zeit, sein____

Was mein Gott will, das g'scheh all - zeit, sein

Was mein_ Gott_ will, das g'scheh all - zeit, sein

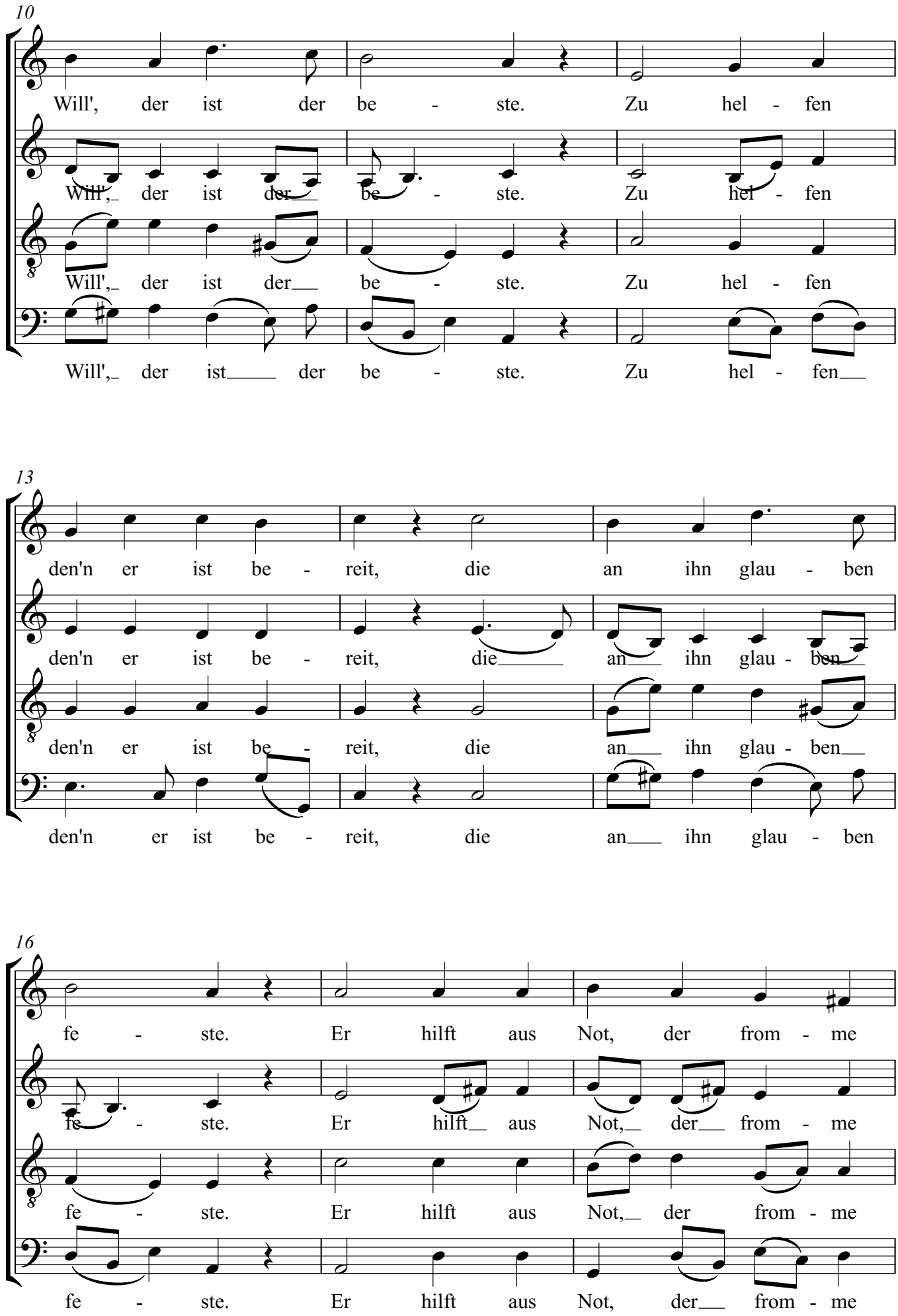
10
Will', der ist der be - ste. Zu hel - fen
Will', der ist der be - ste. Zu hel - fen
Will', der ist der be - ste. Zu hel - fen
Will', der ist der be - ste. Zu hel - fen
13
den'n er ist be - reit, die an ihn glau - ben
den'n er ist be - reit, die an ihn glau - ben
den'n er ist be - reit, die an ihn glau - ben
den'n er ist be - reit, die an ihn glau - ben
16
fe - ste. Er hilft aus Not, der from - me
fe - ste. Er hilft aus Not, der from - me
fe - ste. Er hilft aus Not, der from - me
fe - ste. Er hilft aus Not, der from - me

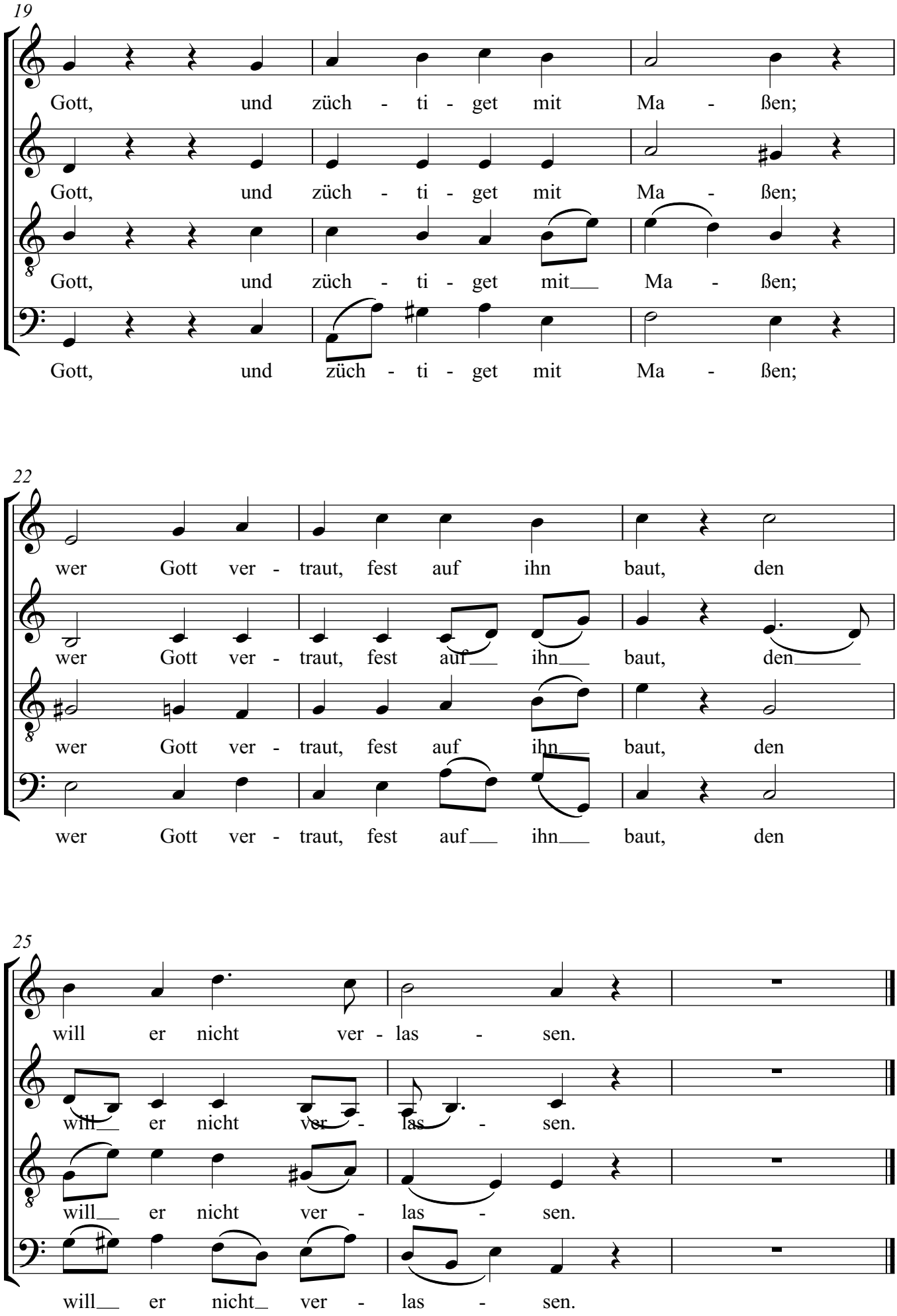
19
Gott, und züch - ti - get mit Ma - ßen;
Gott, und züch - ti - get mit Ma - ßen;
Gott, und züch - ti - get mit Ma - ßen;
Gott, und züch - ti - get mit Ma - ßen;
22
wer Gott ver - traut, fest auf ihn baut, den
wer Gott ver - traut, fest auf ihn baut, den
wer Gott ver - traut, fest auf ihn baut, den
wer Gott ver - traut, fest auf ihn baut, den
25
will er nicht ver - las - sen.
will er nicht ver - las - sen.
will er nicht ver - las - sen.
will er nicht ver - las - sen.

# Markuspassion
## Nr. 11 Chor

Reinhard Keiser

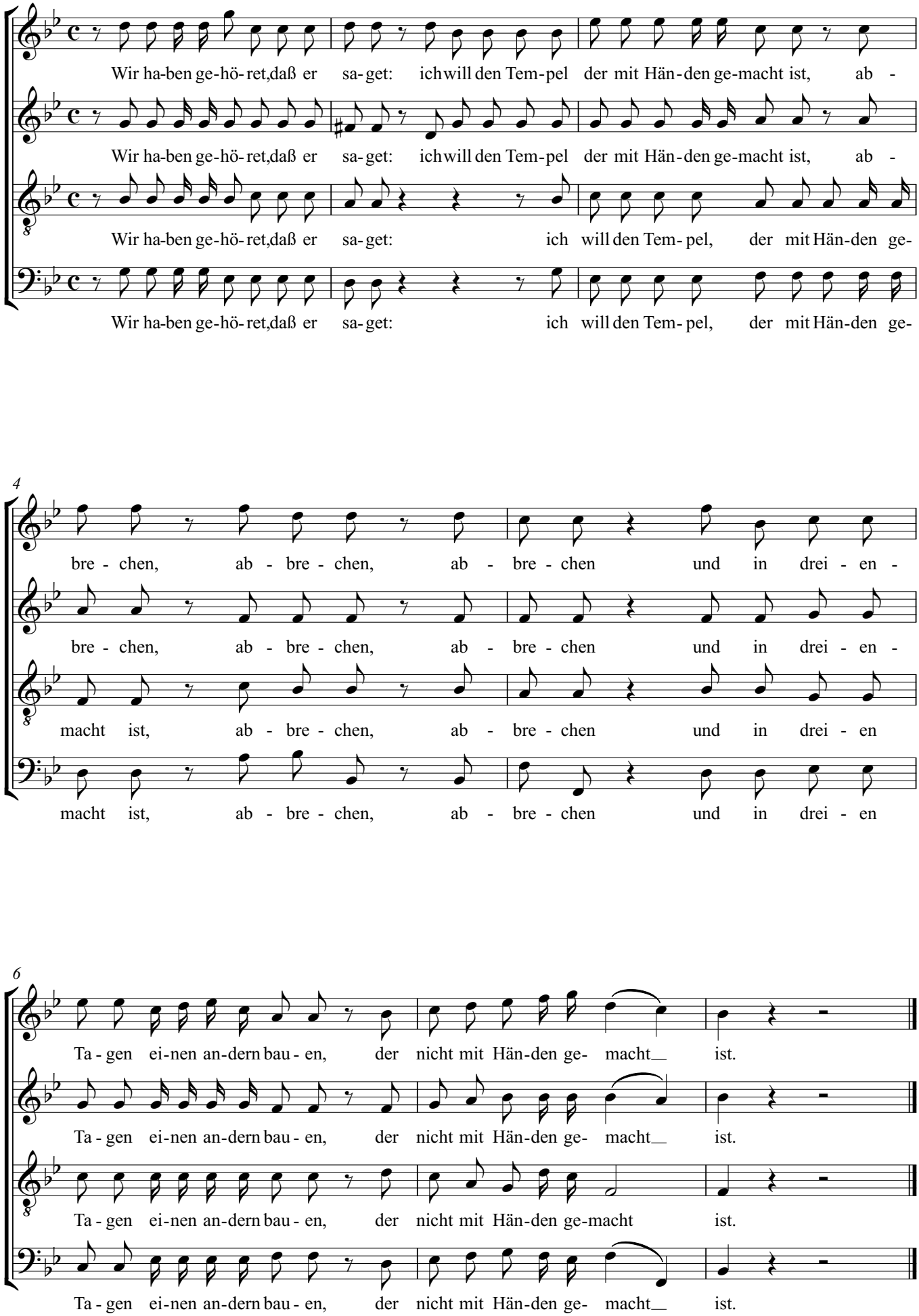

# Markuspassion
## Nr. 13 Chor

Reinhard Keiser

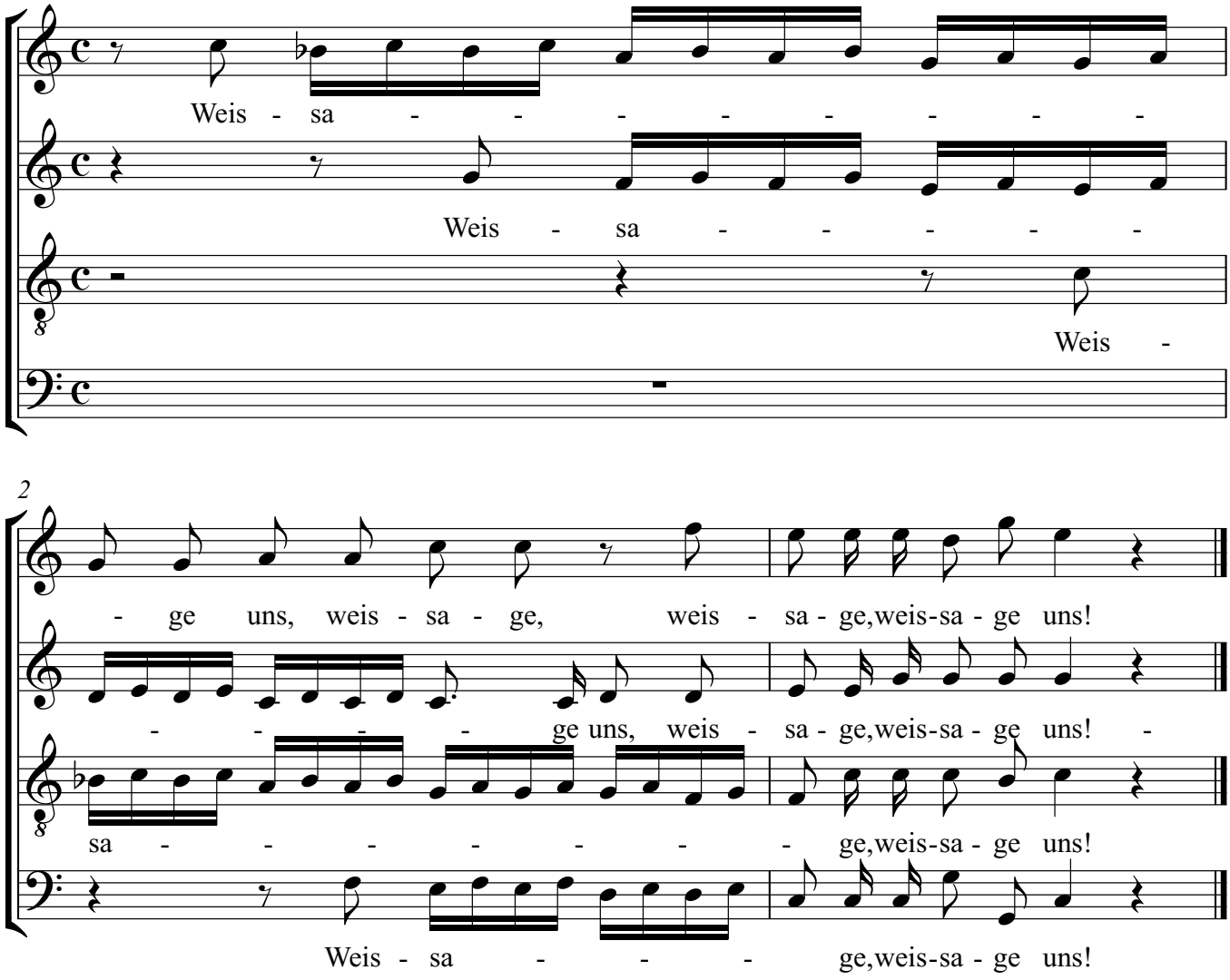

# Markuspassion
## Nr. 15 Chor

Reinhard Keiser

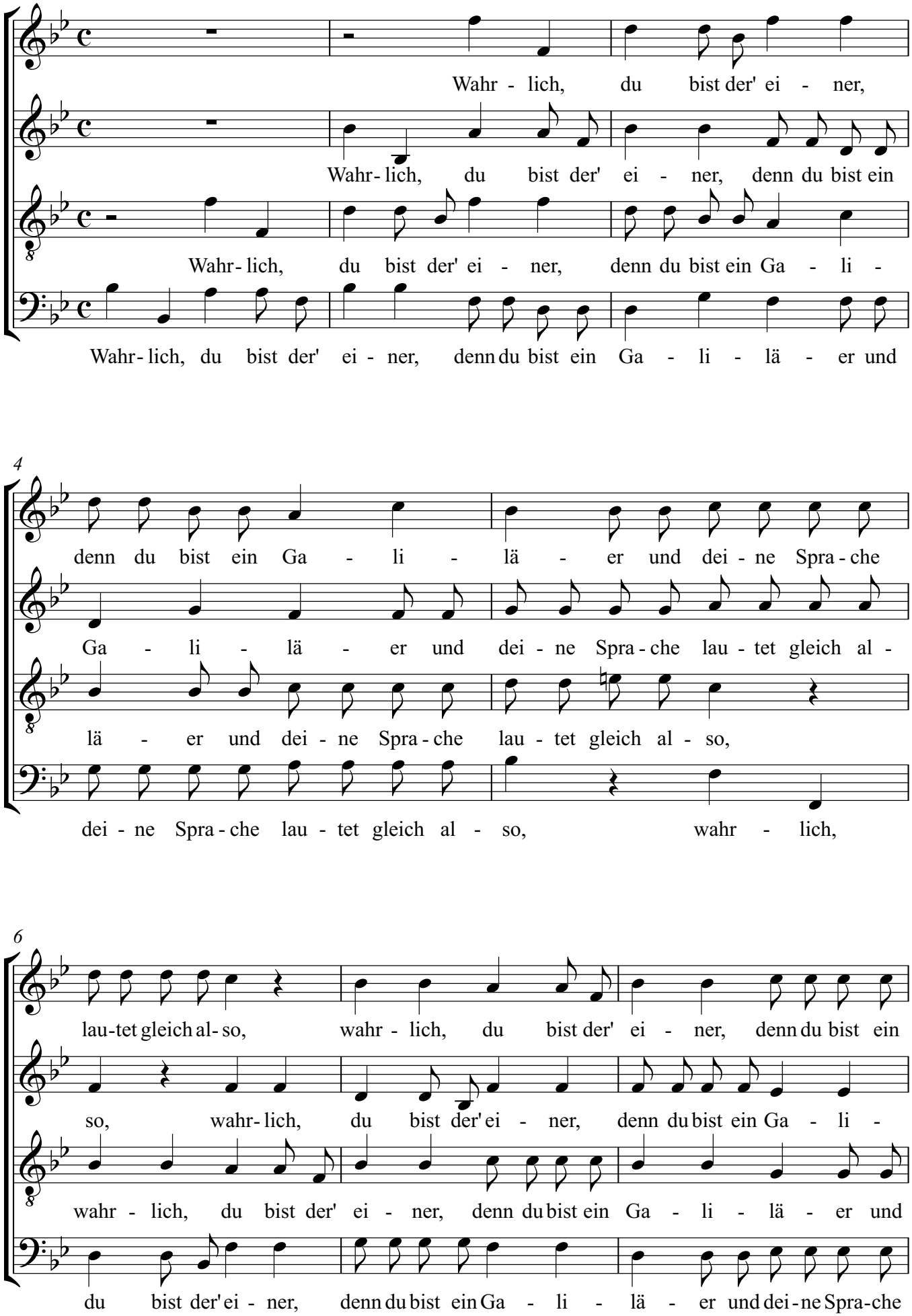

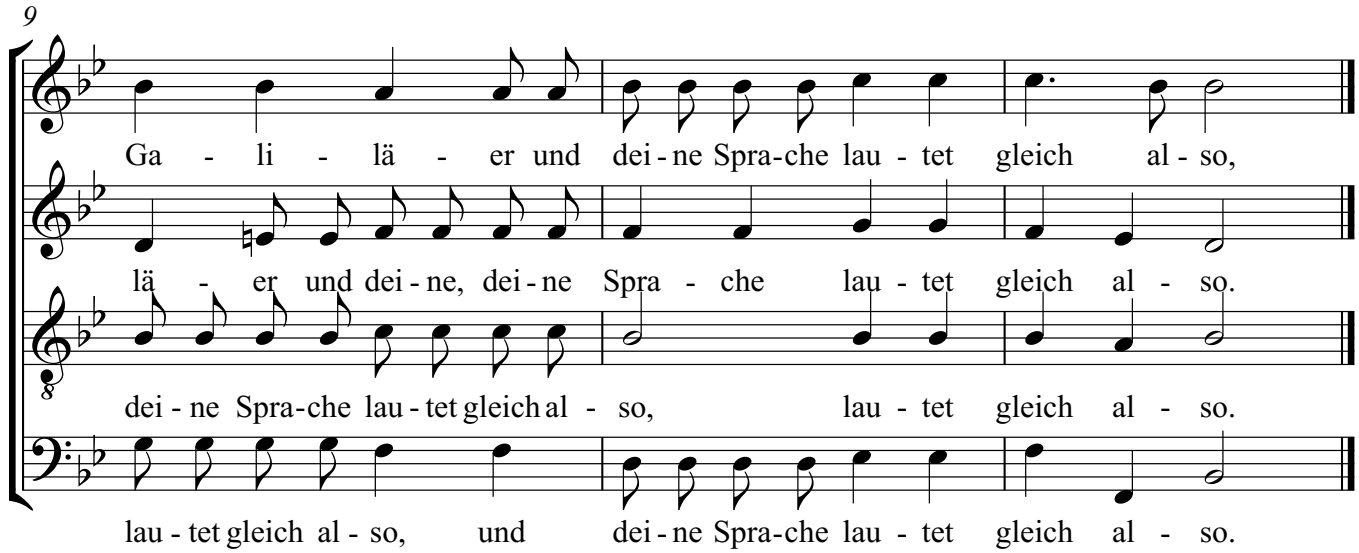
9
Ga - li - lä - er und dei - ne Spra-che lau - tet gleich al - so,
lä - er und dei - ne, dei - ne Spra - che lau - tet gleich al - so.
dei - ne Spra-che lau - tet gleich al - so, lau - tet gleich al - so.
lau - tet gleich al - so, und dei - ne Spra-che lau - tet gleich al - so.

# Markus-Passion
## Nr. 22 Chor

Reinhard Keiser

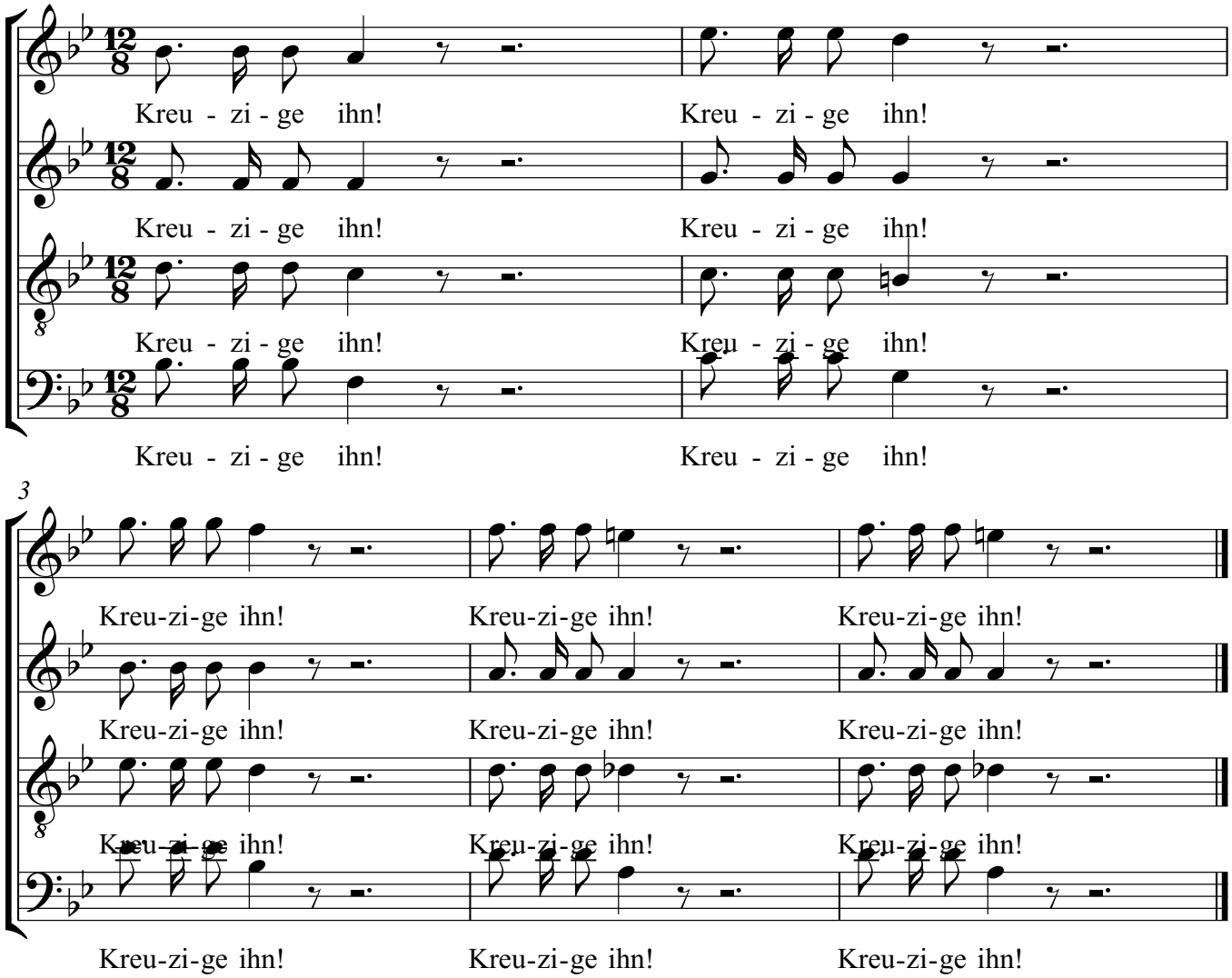

# Markuspassion
## Nr. 23 Choral

Reinhard Keiser

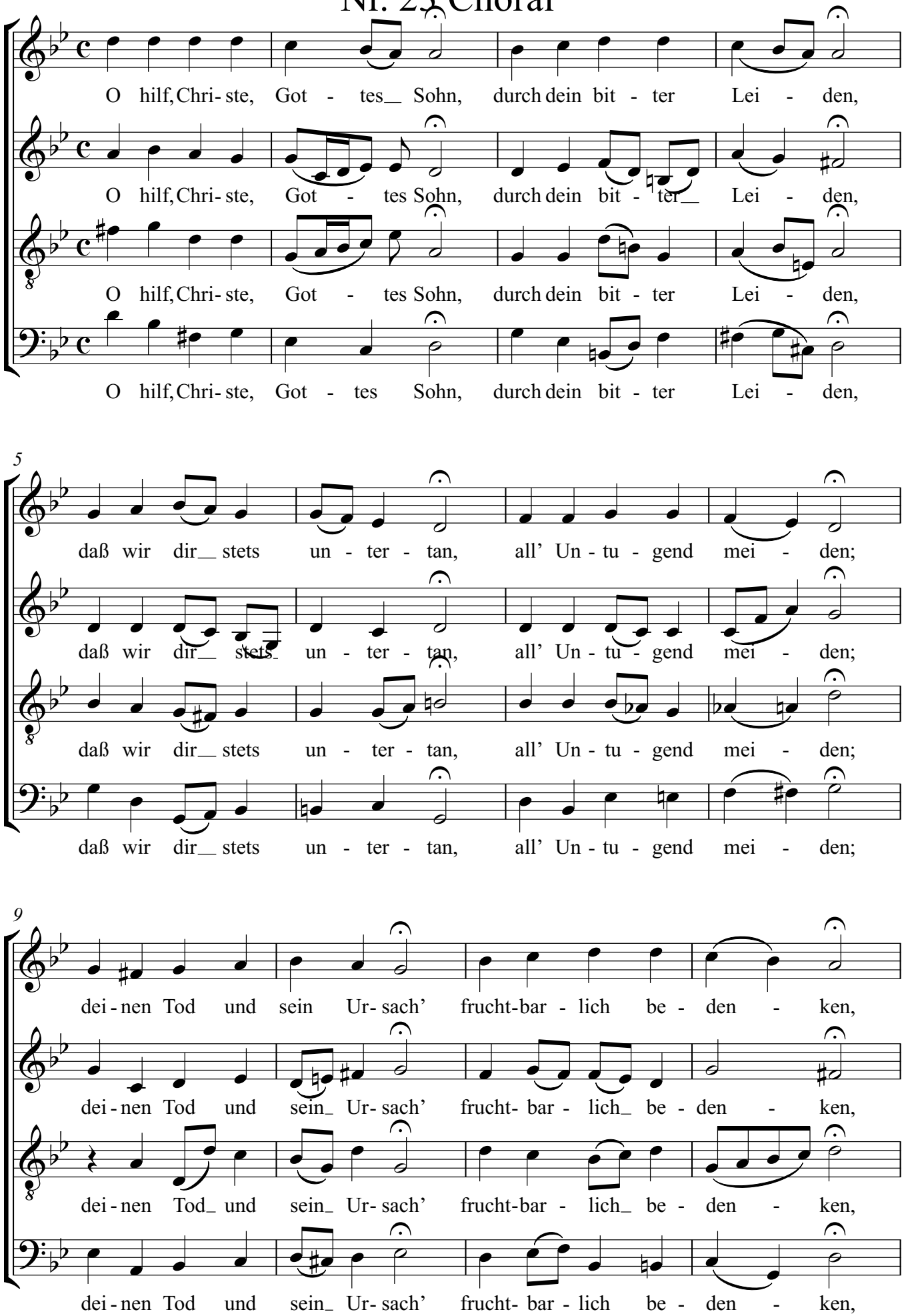

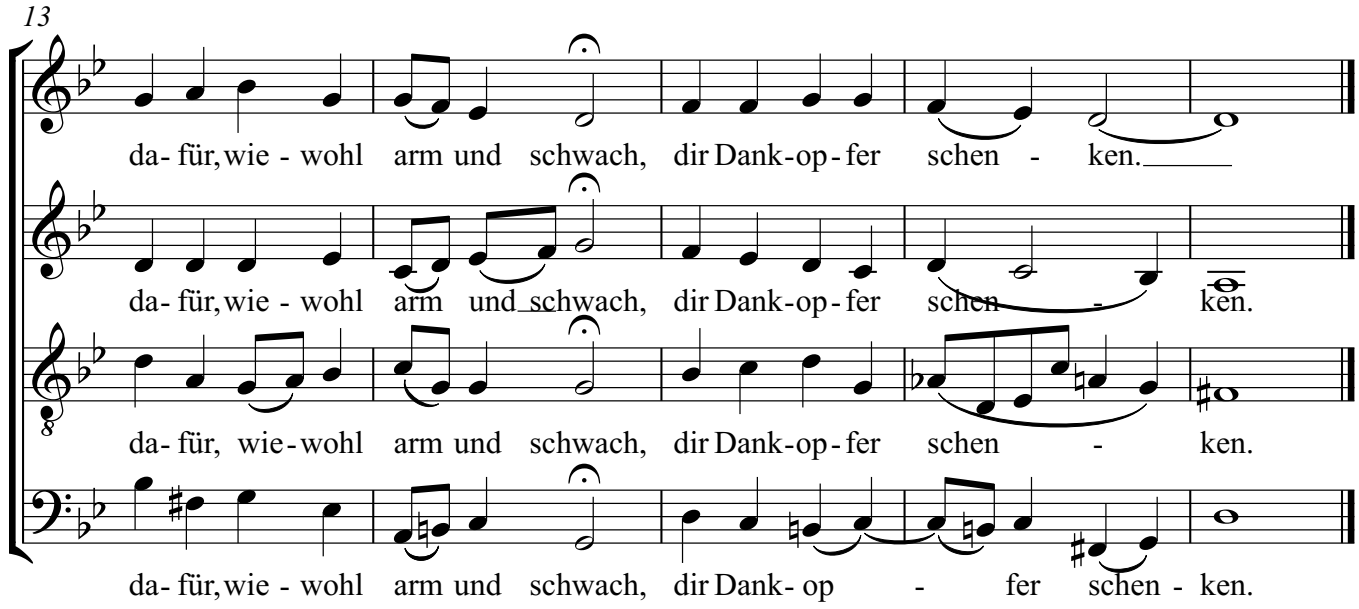
13
da- für, wie - wohl arm und schwach, dir Dank-op-fer schen - ken.
da- für, wie - wohl arm und schwach, dir Dank-op-fer schen - ken.
da- für, wie-wohl arm und schwach, dir Dank-op-fer schen - ken.
da- für, wie - wohl arm und schwach, dir Dank- op - fer schen - ken.

# Markuspassion
## Nr. 26 Chor

Reinhard Keiser

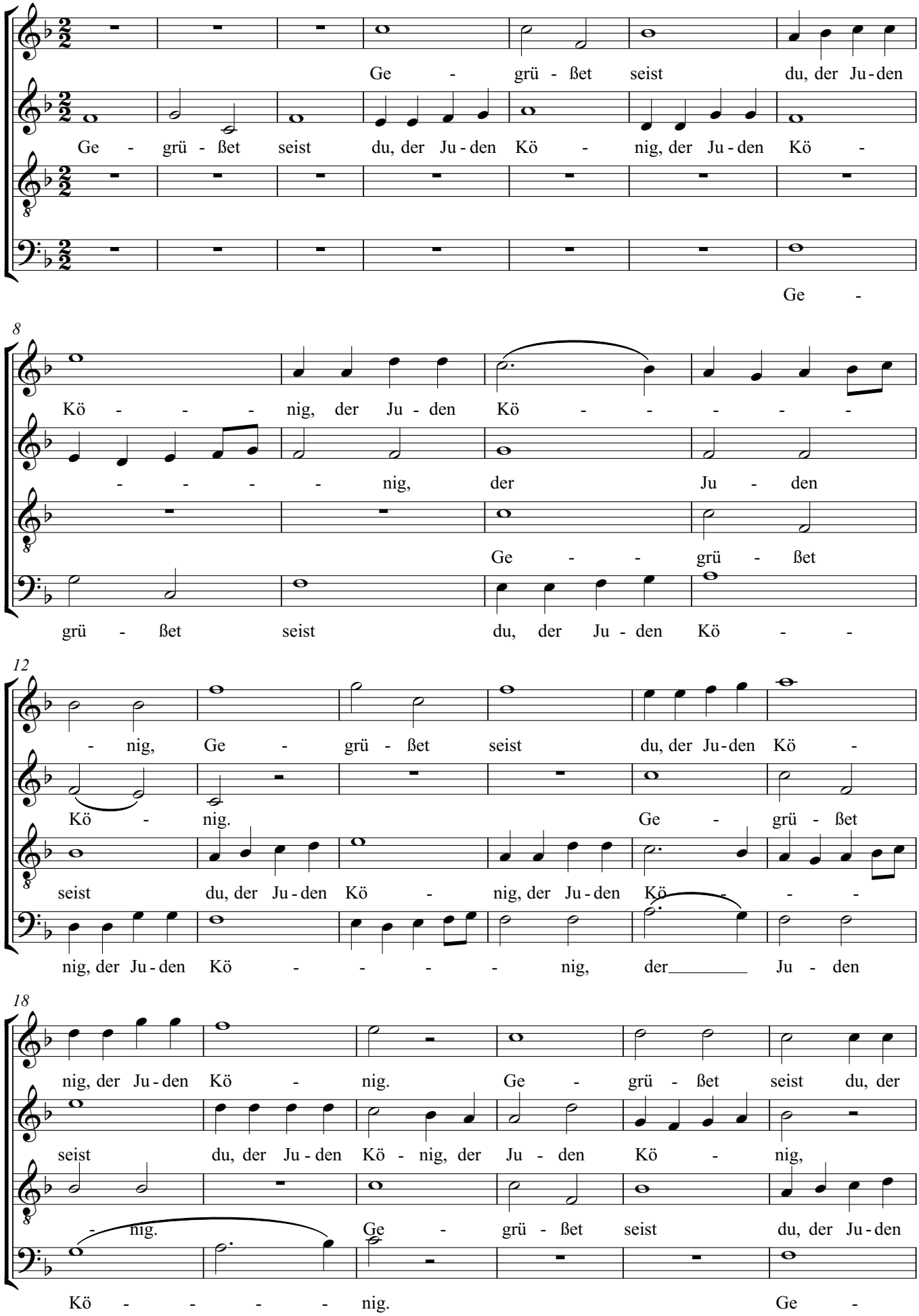

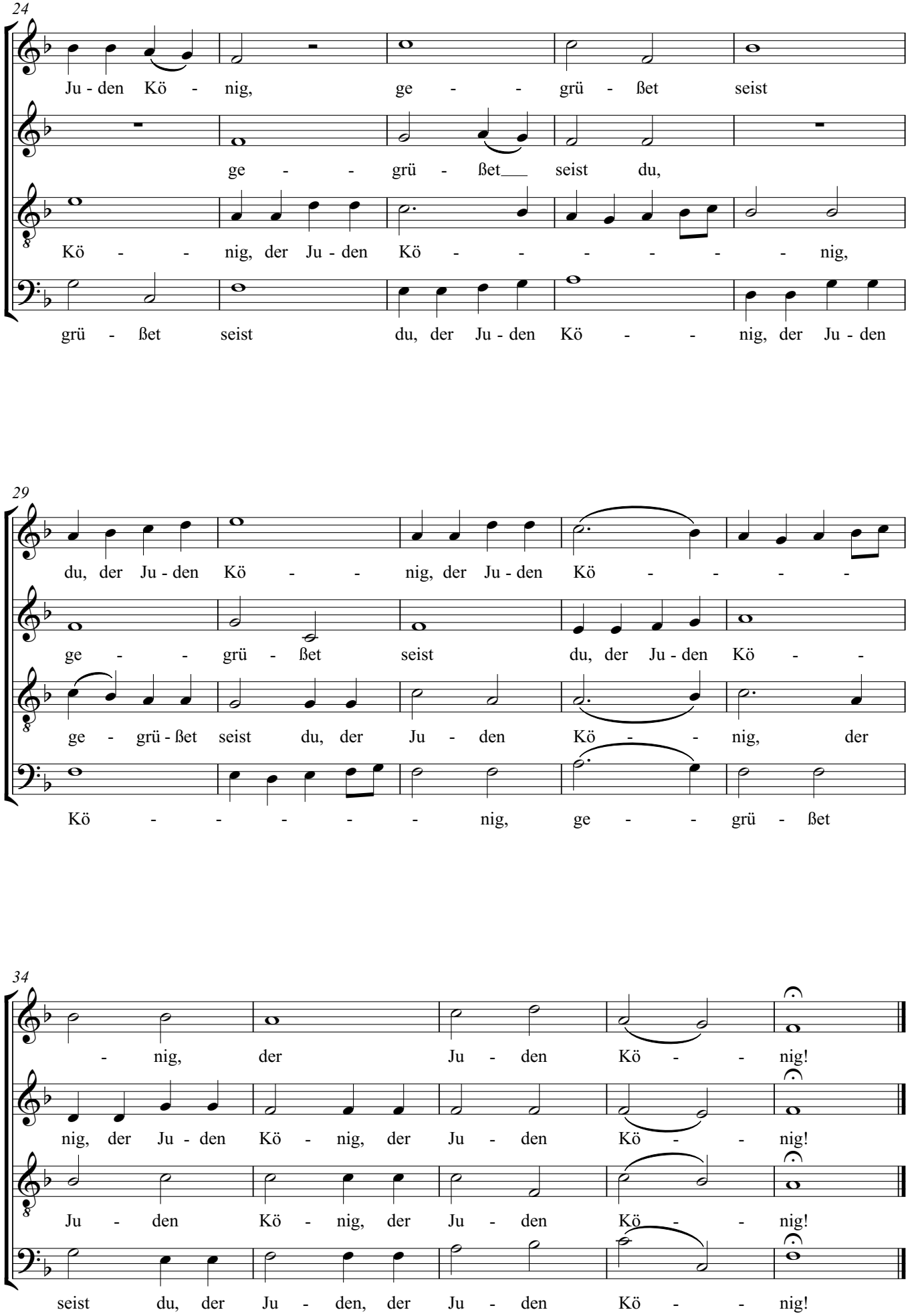
24
Ju - den Kö - nig, ge - - grü - ßet seist
ge - - grü - ßet seist du,
Kö - - nig, der Ju - den Kö - - - - - nig,
grü - ßet seist du, der Ju - den Kö - - nig, der Ju - den
29
du, der Ju - den Kö - - nig, der Ju - den Kö - - - -
ge - - grü - ßet seist du, der Ju - den Kö - -
ge - grü - ßet seist du, der Ju - den Kö - - nig, der
Kö - - - - - nig, ge - - grü - ßet
34
- nig, der Ju - den Kö - - nig!
nig, der Ju - den Kö - nig, der Ju - den Kö - - nig!
Ju - den Kö - nig, der Ju - den Kö - - nig!
seist du, der Ju - den, der Ju - den Kö - - nig!

# Markus-Passion
## Nr. 34 Chor

Reinhard Keiser

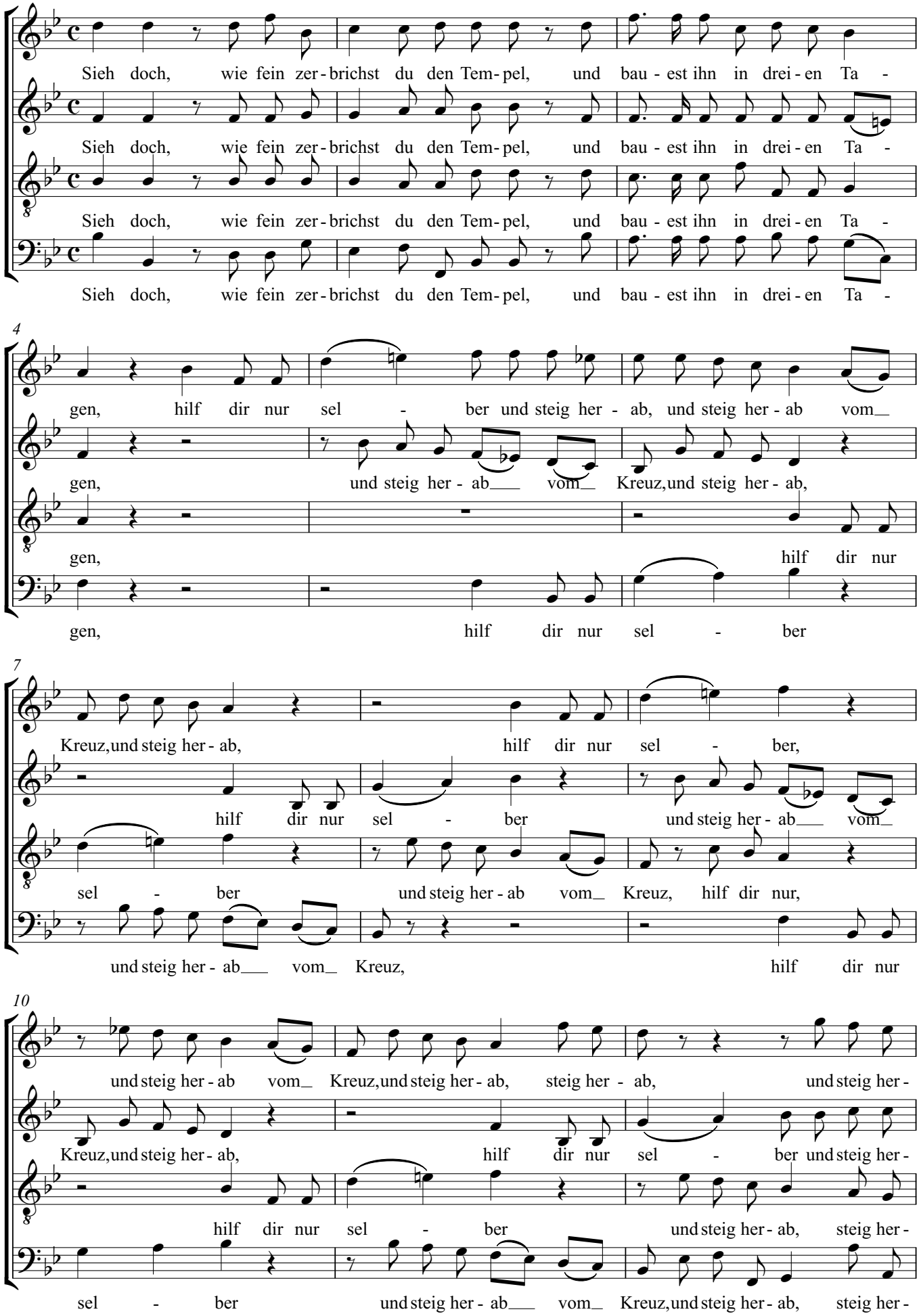

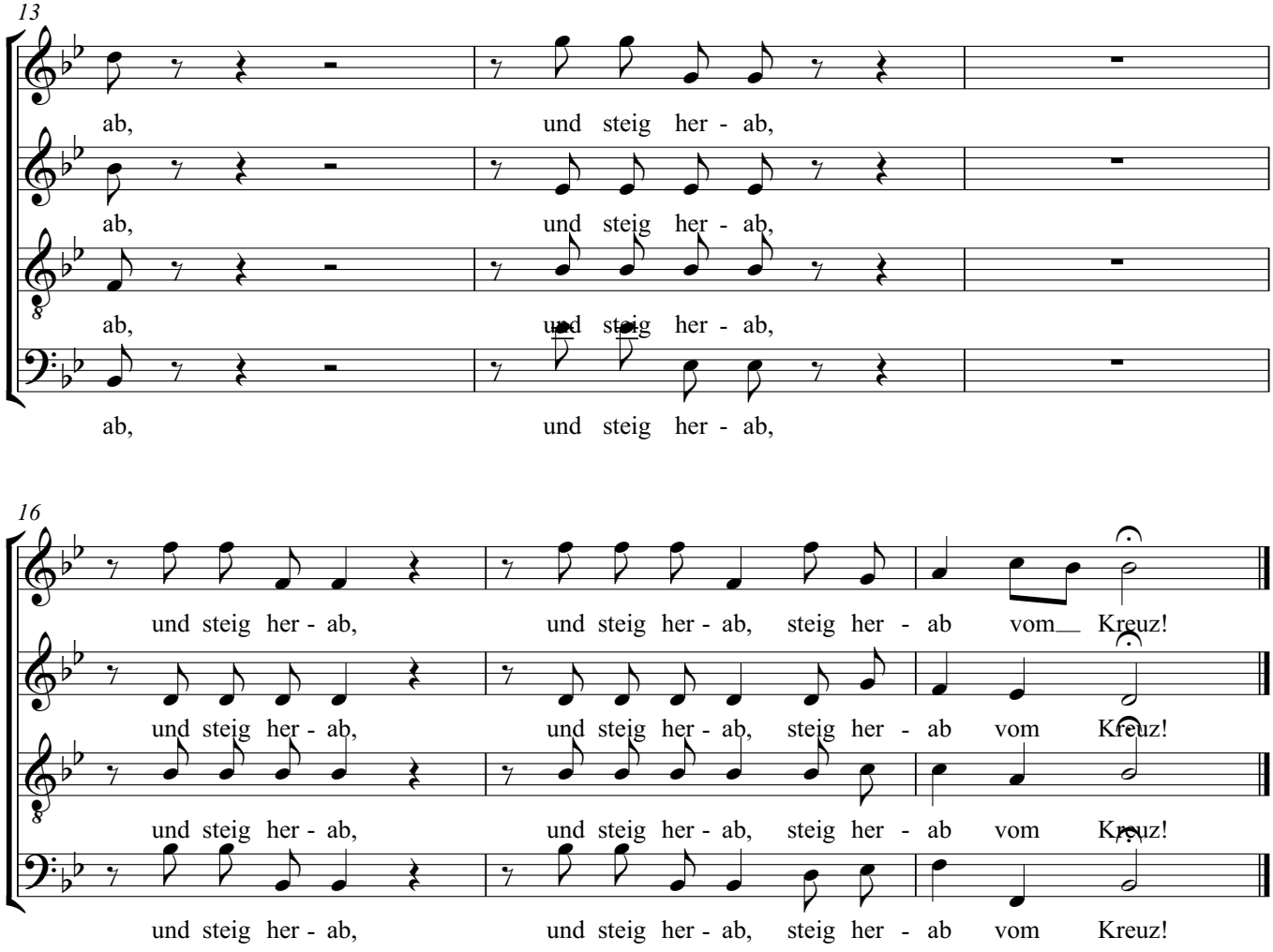
13
ab, und steig her - ab,
ab, und steig her - ab,
ab, und steig her - ab,
ab, und steig her - ab,
16
und steig her - ab, und steig her - ab, steig her - ab vom Kreuz!
und steig her - ab, und steig her - ab, steig her - ab vom Kreuz!
und steig her - ab, und steig her - ab, steig her - ab vom Kreuz!
und steig her - ab, und steig her - ab, steig her - ab vom Kreuz!

# Markus-Passion
## Nr. 36 Chor

Reinhard Keiser

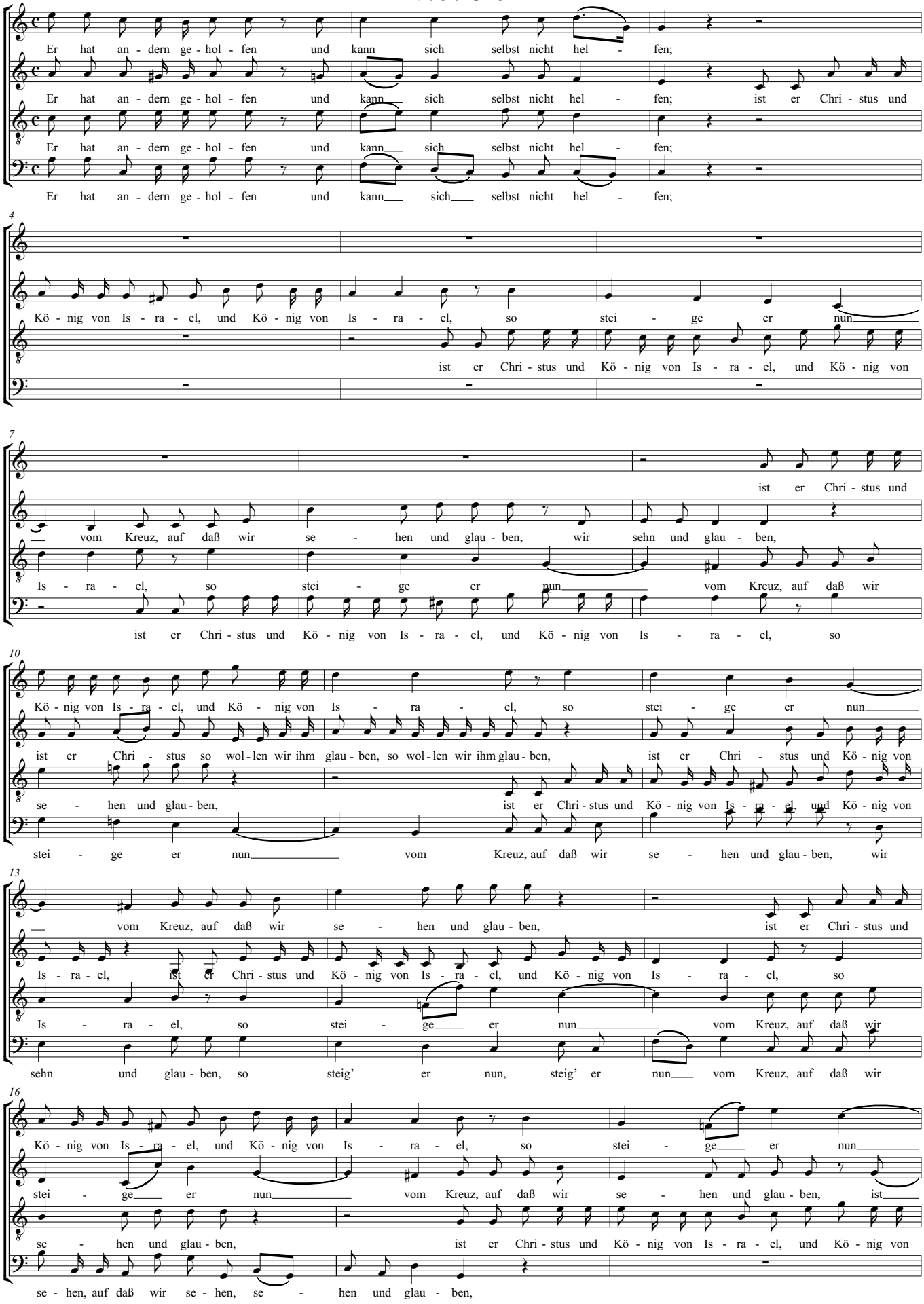

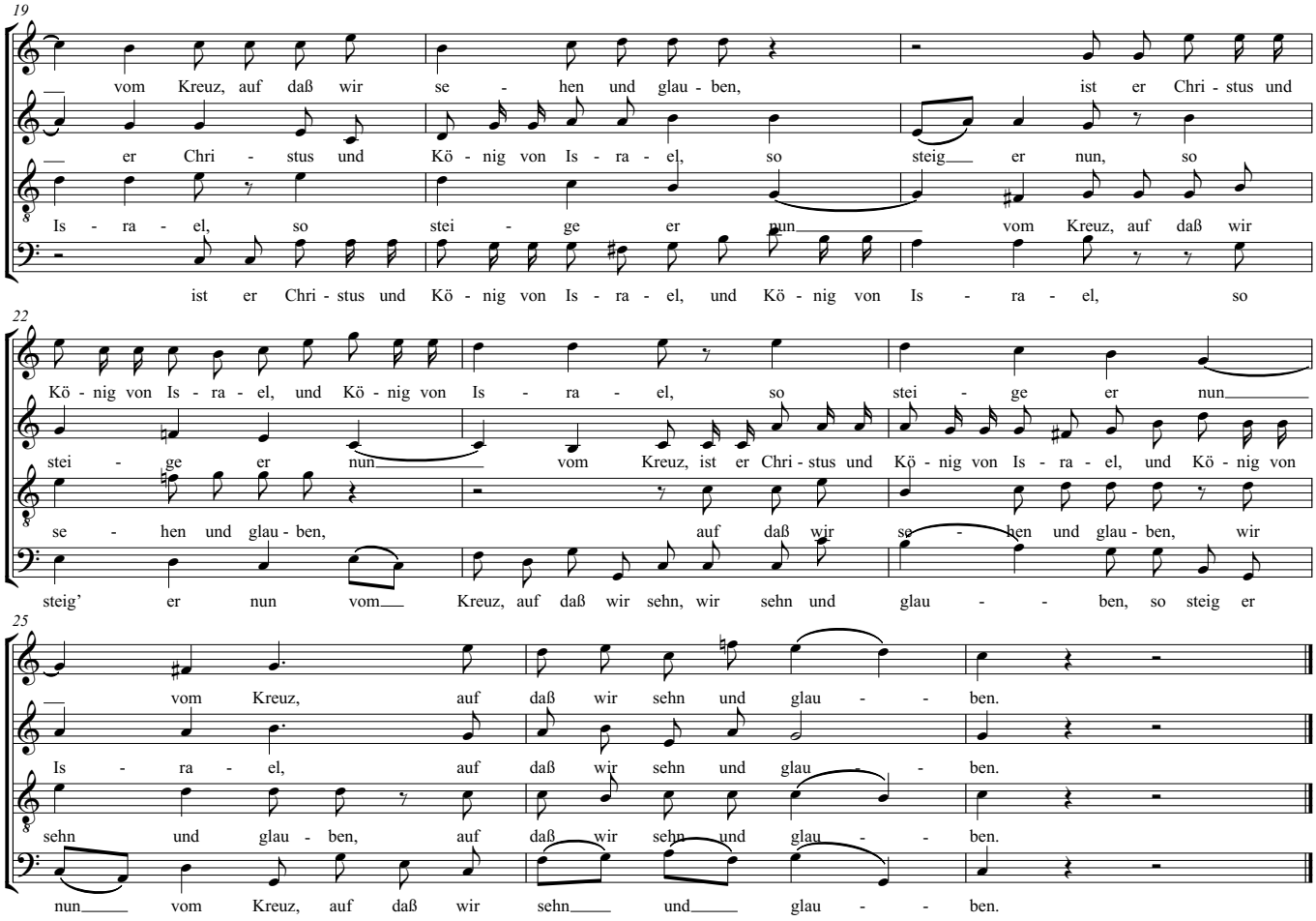
19
vom Kreuz, auf daß wir se - hen und glau - ben, ist er Chri - stus und
er Chri - stus und Kö - nig von Is - ra - el, so steig er nun, so
Is - ra - el, so stei - ge er nun vom Kreuz, auf daß wir
ist er Chri - stus und Kö - nig von Is - ra - el, und Kö - nig von Is - ra - el, so
22
Kö - nig von Is - ra - el, und Kö - nig von Is - ra - el, so stei - ge er nun
stei - ge er nun vom Kreuz, ist er Chri - stus und Kö - nig von Is - ra - el, und Kö - nig von
se - hen und glau - ben, auf daß wir se - hen und glau - ben, wir
steig' er nun vom Kreuz, auf daß wir sehn, wir sehn und glau - ben, so steig er
25
vom Kreuz, auf daß wir sehn und glau - ben.
Is - ra - el, auf daß wir sehn und glau - ben.
sehn und glau - ben, auf daß wir sehn und glau - ben.
nun vom Kreuz, auf daß wir sehn und glau - ben.

# Markus-Passion
## Nr. 40 Chor

Reinhard Keiser

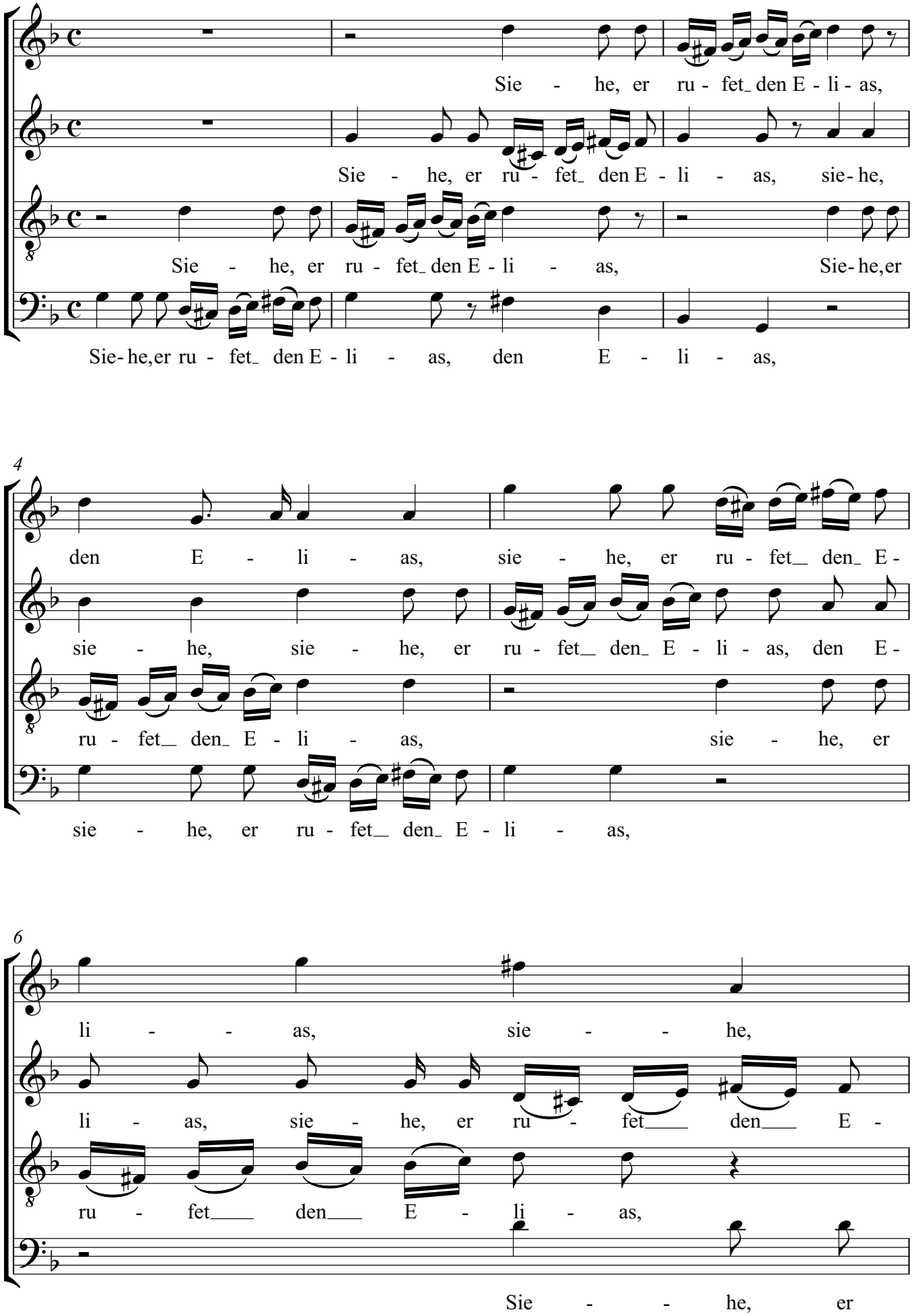

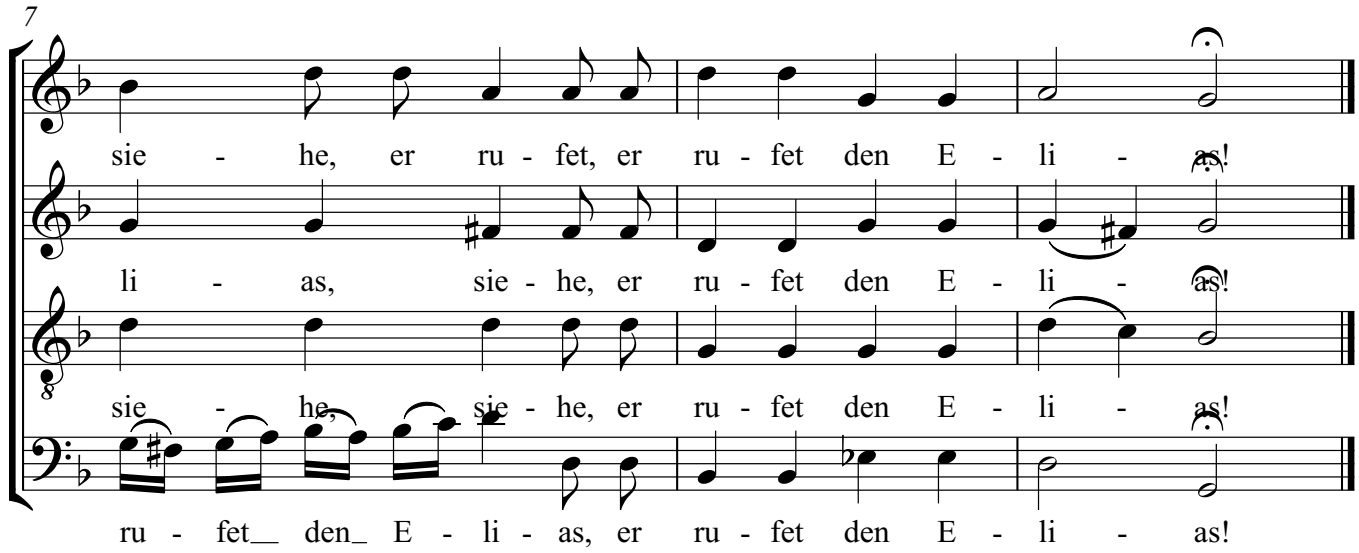
7
sie - he, er ru - fet, er ru - fet den E - li - as!
li - as, sie - he, er ru - fet den E - li - as!
sie - he, sie - he, er ru - fet den E - li - as!
ru - fet den E - li - as, er ru - fet den E - li - as!

# Markuspassion

Reinhard Keiser

## 42

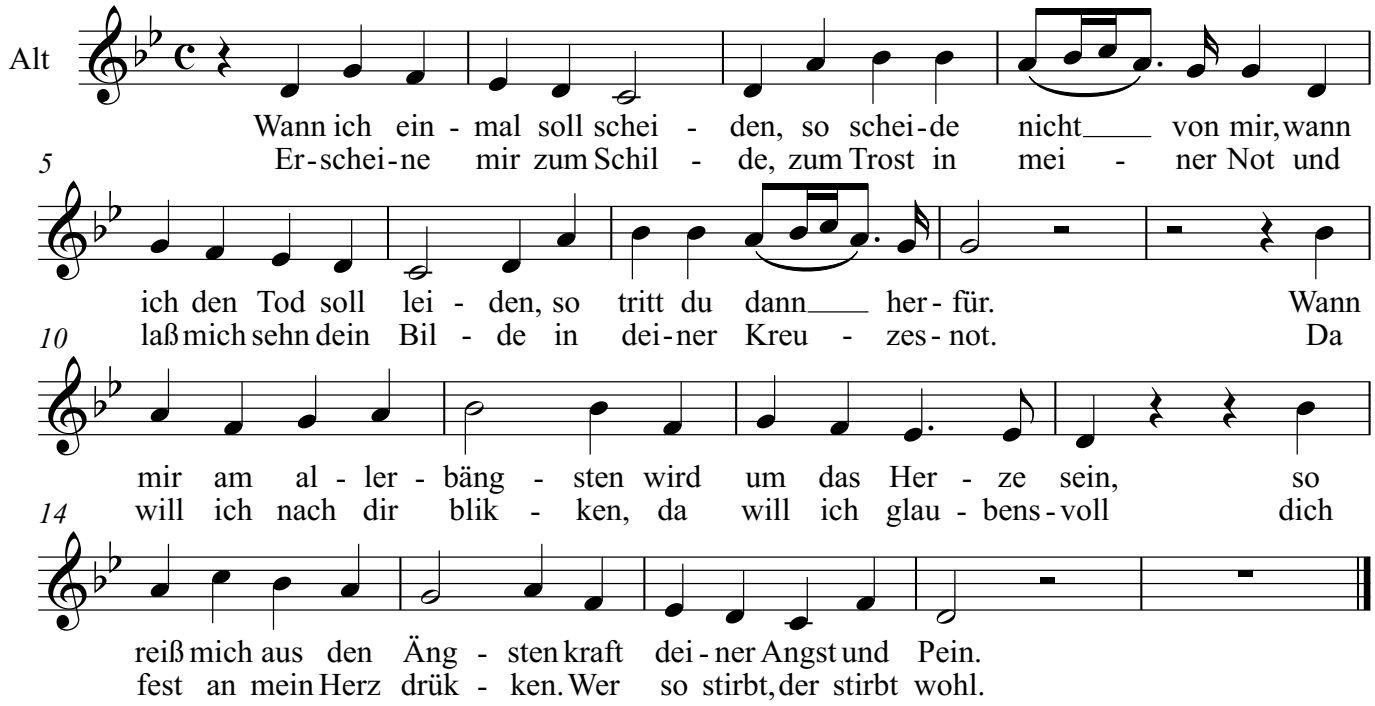

# Markus-Passion
## Nr. 49 Choral

Reinhard Keiser

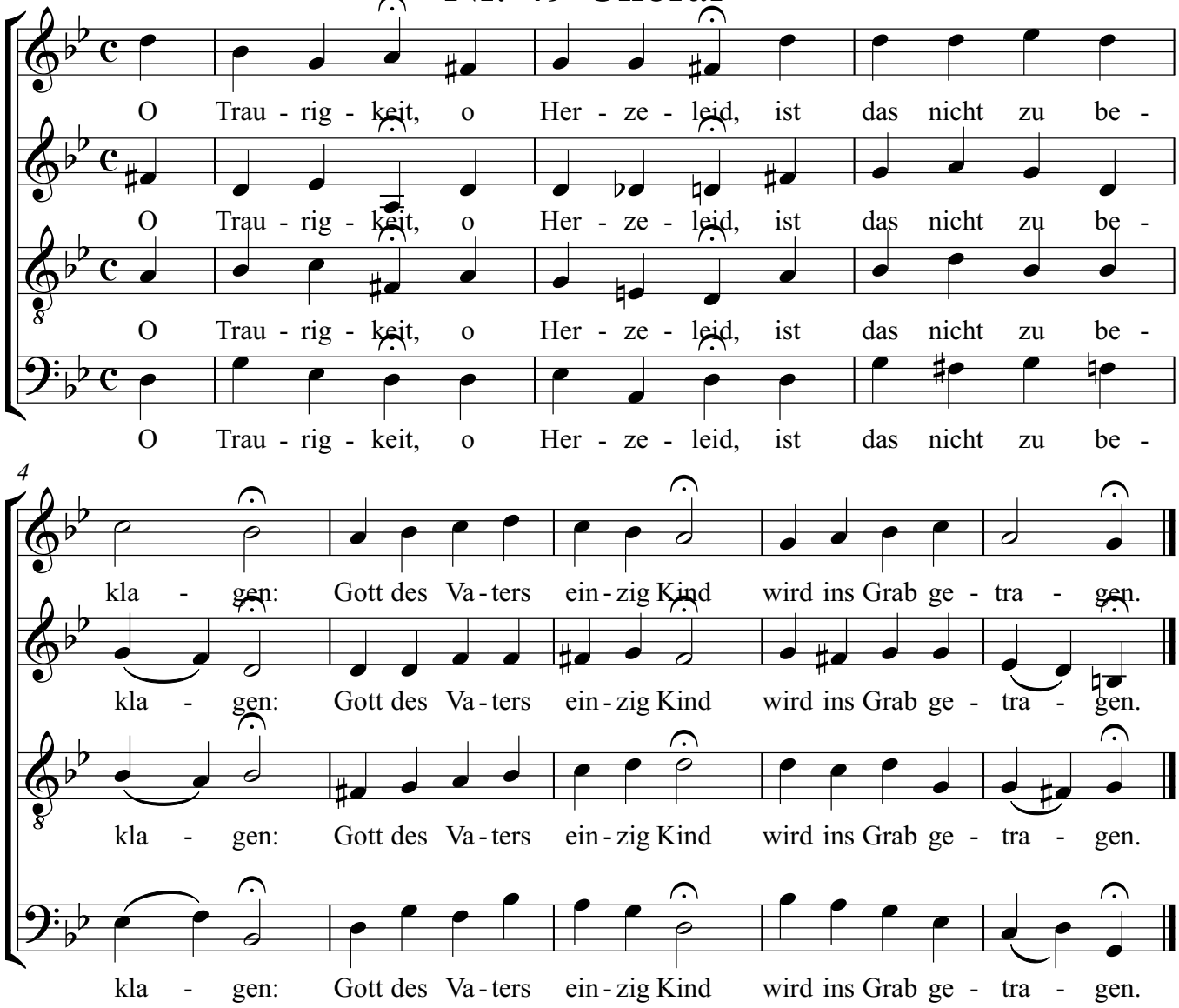

# Markus-Passion
## Nr. 50 Chor

Reinhard Keiser

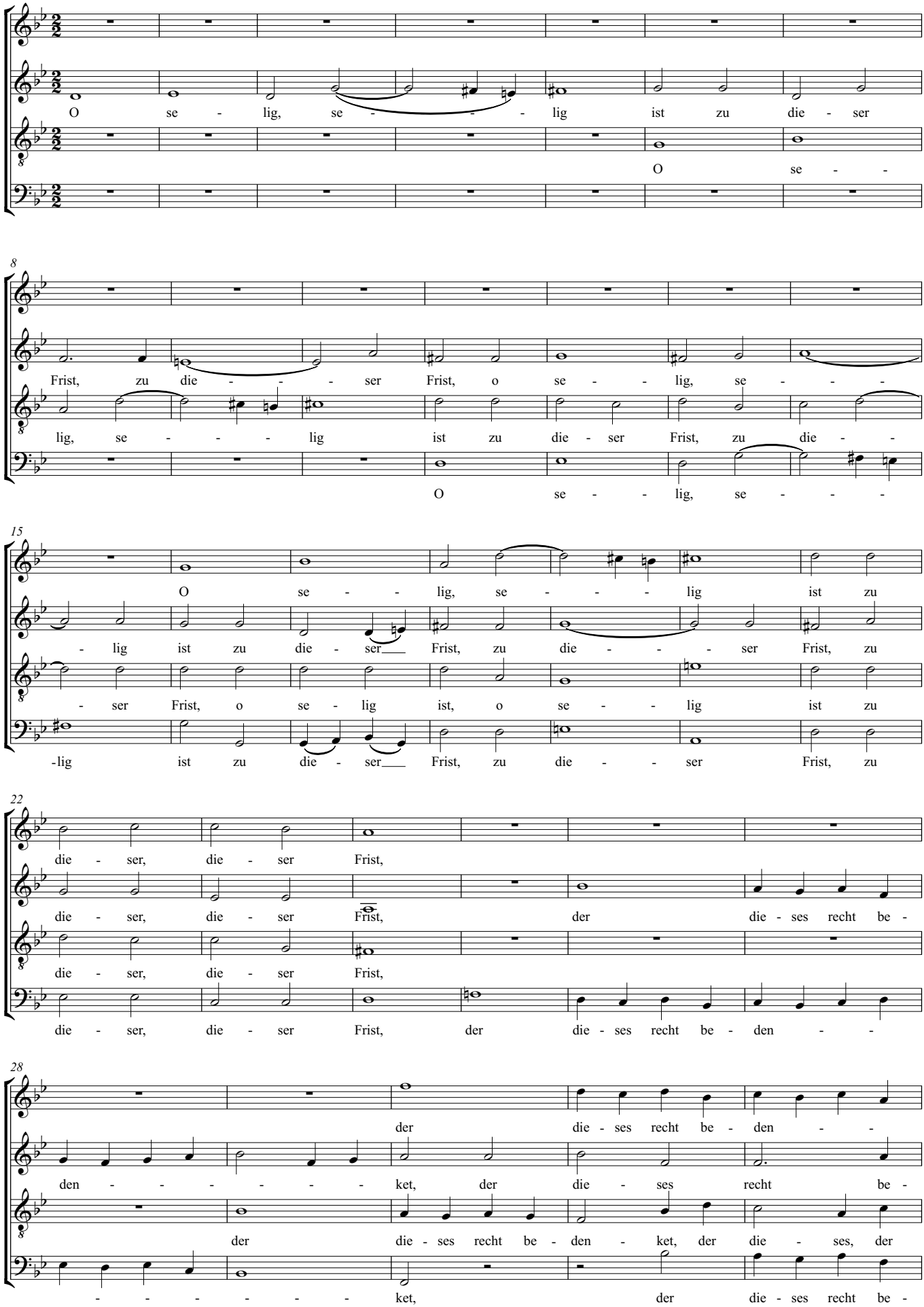

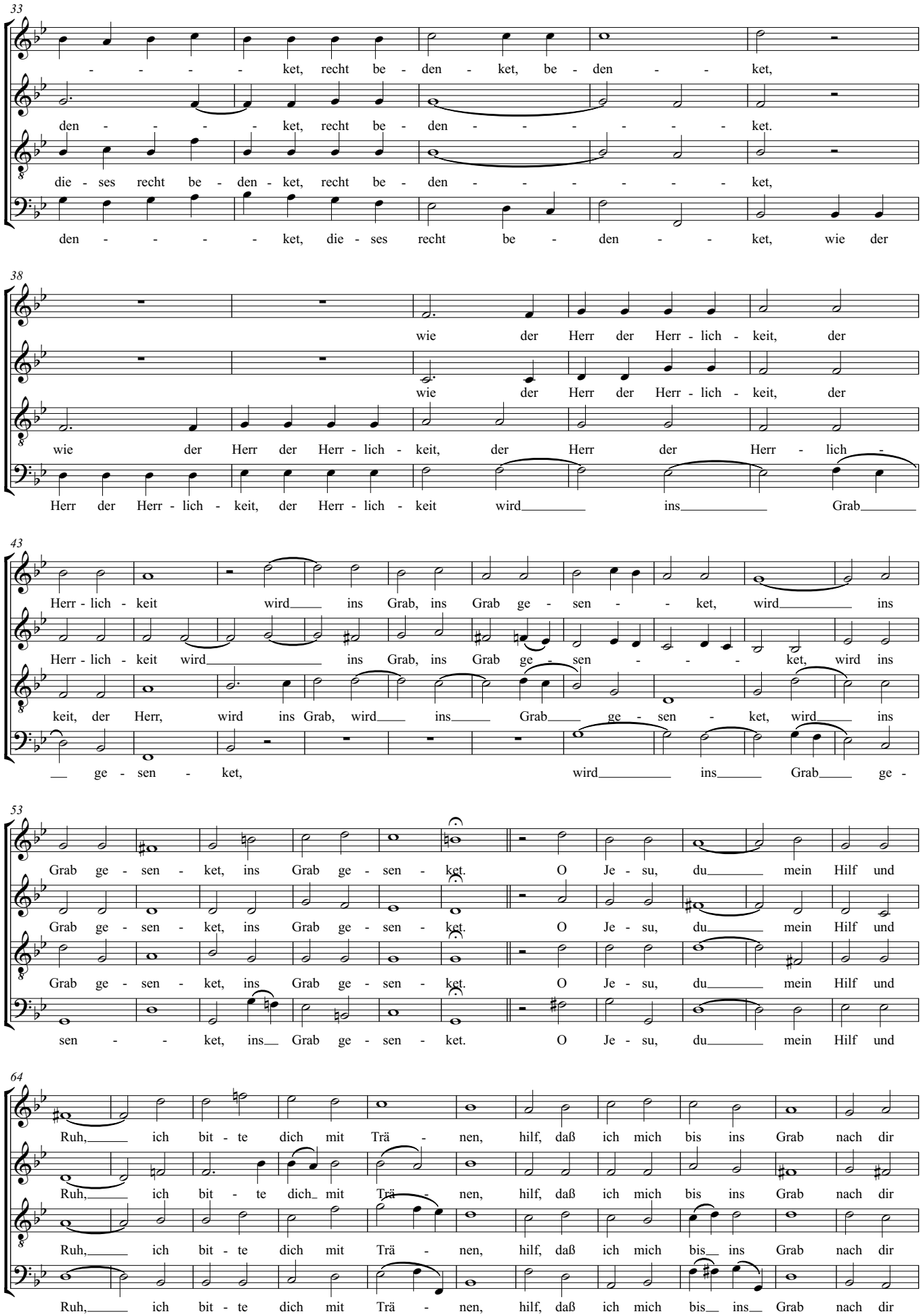
33
ket, recht be - den - ket, be - den - ket,
den - - - - ket, recht be - den - - - - - - ket.
die - ses recht be - den - ket, recht be - den - - - - - - ket,
den - - - - ket, die - ses recht be - den - ket, wie der
38
wie der Herr der Herr - lich - keit, der
wie der Herr der Herr - lich - keit, der
wie der Herr der Herr - lich - keit, der Herr der Herr - lich -
Herr der Herr - lich - keit, der Herr - lich - keit wird ins Grab
43
Herr - lich - keit wird ins Grab, ins Grab ge - sen - ket, wird ins
Herr - lich - keit wird ins Grab, ins Grab ge - sen - ket, wird ins
keit, der Herr, wird ins Grab, wird ins Grab ge - sen - ket, wird ins
ge - sen - ket, wird ins Grab ge -
53
Grab ge - sen - ket, ins Grab ge - sen - ket. O Je - su, du mein Hilf und
Grab ge - sen - ket, ins Grab ge - sen - ket. O Je - su, du mein Hilf und
Grab ge - sen - ket, ins Grab ge - sen - ket. O Je - su, du mein Hilf und
sen - ket, ins Grab ge - sen - ket. O Je - su, du mein Hilf und
64
Ruh, ich bit - te dich mit Trä - nen, hilf, daß ich mich bis ins Grab nach dir
Ruh, ich bit - te dich mit Trä - nen, hilf, daß ich mich bis ins Grab nach dir
Ruh, ich bit - te dich mit Trä - nen, hilf, daß ich mich bis ins Grab nach dir
Ruh, ich bit - te dich mit Trä - nen, hilf, daß ich mich bis ins Grab nach dir

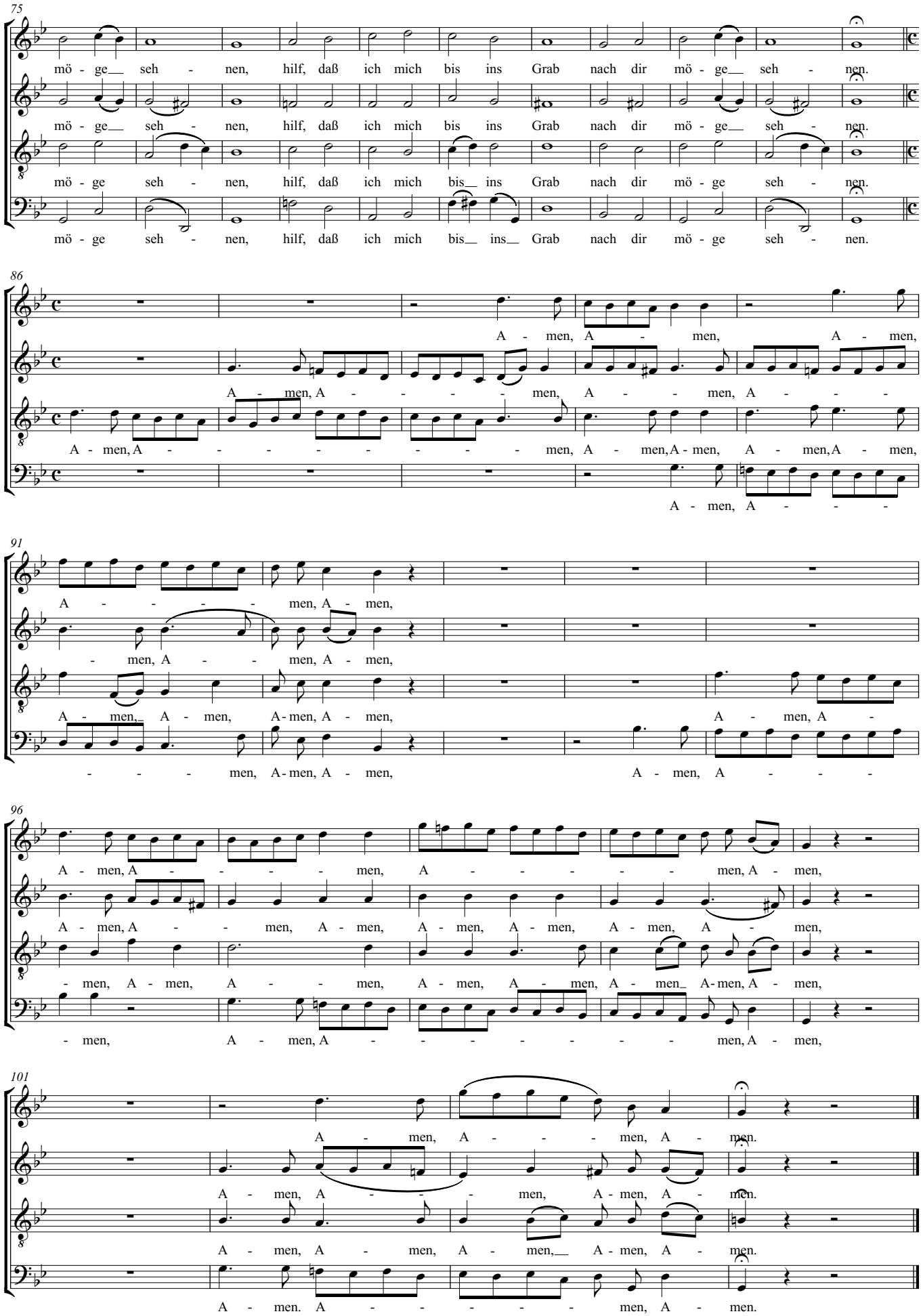
75
mö - ge seh - nen, hilf, daß ich mich bis ins Grab nach dir mö - ge seh - nen.
mö - ge seh - nen, hilf, daß ich mich bis ins Grab nach dir mö - ge seh - nen.
mö - ge seh - nen, hilf, daß ich mich bis ins Grab nach dir mö - ge seh - nen.
mö - ge seh - nen, hilf, daß ich mich bis ins Grab nach dir mö - ge seh - nen.
86
A - men, A - men, A - men,
A - men, A - - - - men, A - - men, A - - -
A - men, A - - - - - - - - men, A - men, A - men, A - men, A - men,
A - men, A - - - -
91
A - - - - men, A - men,
- men, A - - men, A - men,
A - men, A - men, A - men, A - men, A - men, A -
- - - men, A - men, A - men, A - men, A - - - -
96
A - men, A - - - - men, A - - - - - men, A - men,
A - men, A - - men, A - men, A - men, A - men, A - men, A - men,
- men, A - men, A - - men, A - men, A - men, A - men_ A - men, A - men,
- men, A - men, A - - - - - - - men, A - men,
101
A - men, A - - - men, A - men.
A - men, A - - men, A - men, A - men.
A - men, A - men, A - men,_ A - men, A - men.
A - men. A - - - - - men, A - men.

# Mein schönste Zier und Kleinod

Weise: Leipzig 1573
Satz: Sethus Calvisius 1556-1615

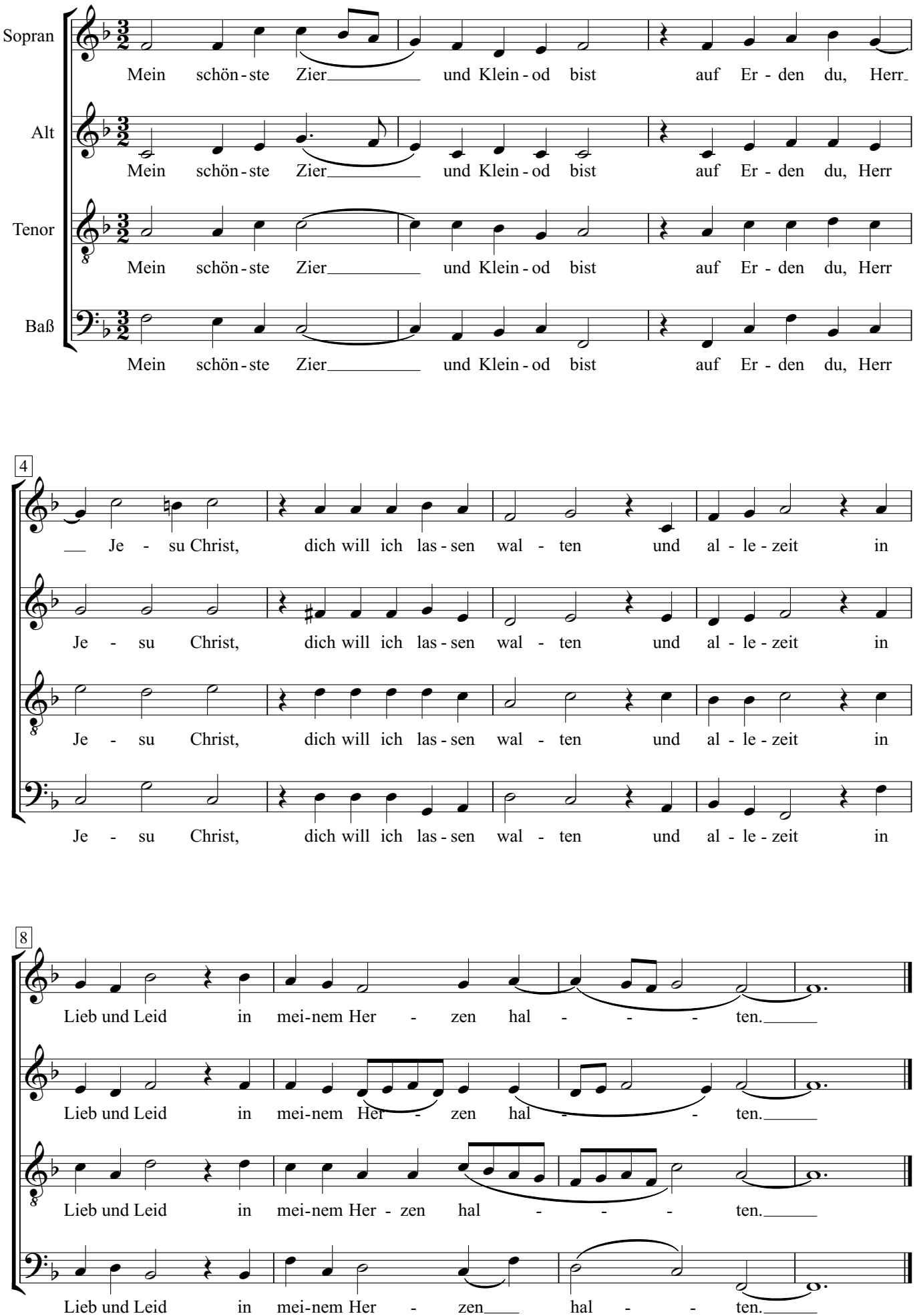

# Belle qui tiens ma vie

Thoinot Arbeau

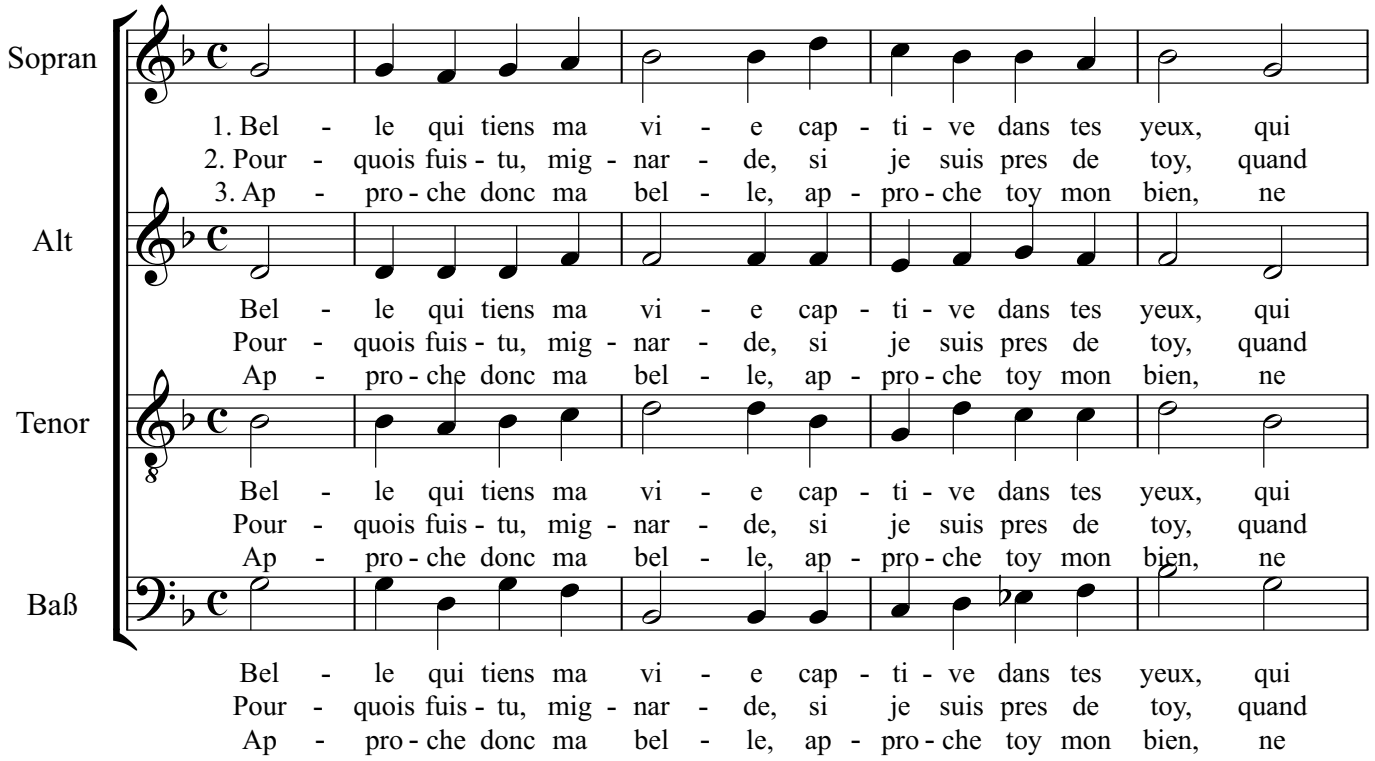


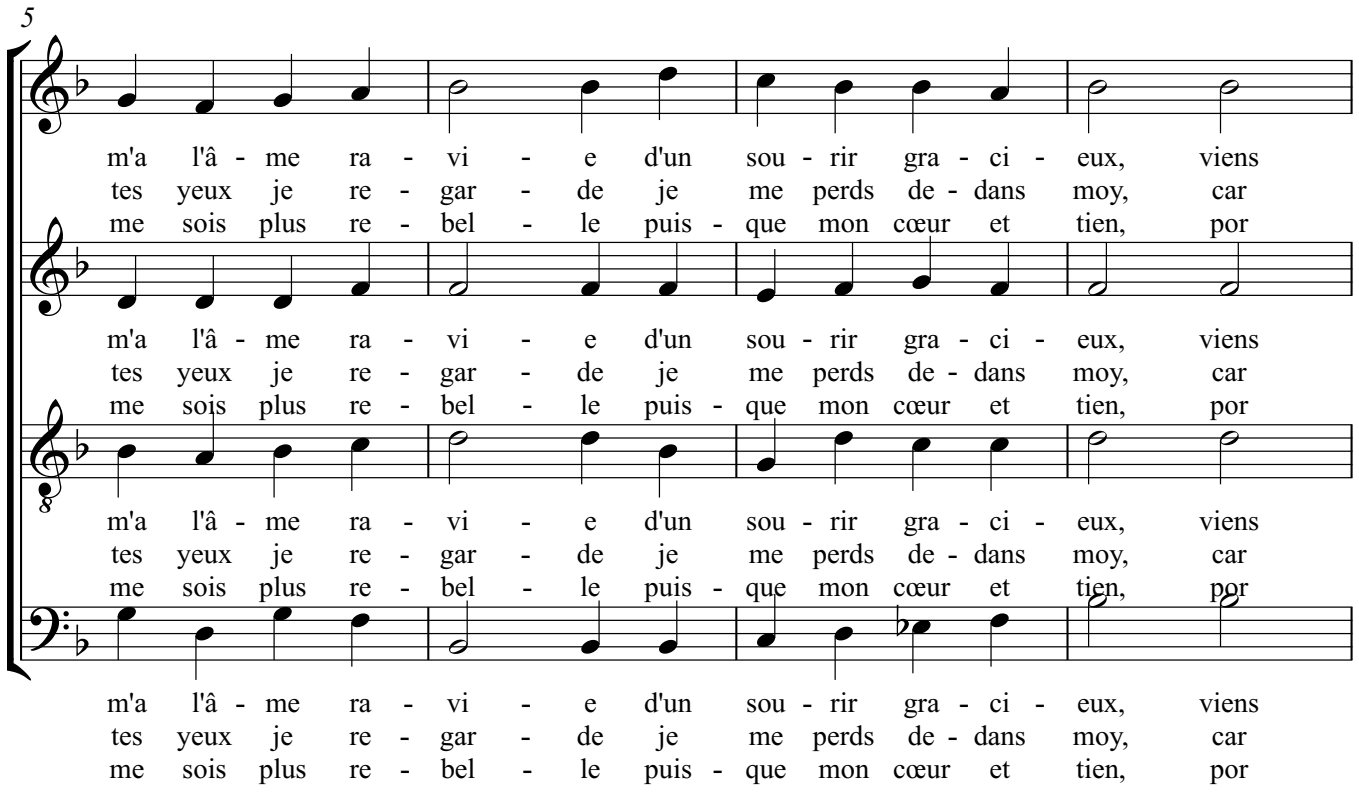

9

tôt me se - cou - rir, ou me fau - dra mou - rir, viens
tes per - fec - ti - ons, chan - gent mes ac - ti - ons, car
mon mal ap - pai - ser don - ne mois un bai - ser, pour

tôt me se - cou - rir, ou me fau - dra mou - rir, viens
tes per - fec - ti - ons, chan - gent mes ac - ti - ons, car
mon mal ap - pai - ser don - ne mois un bai - ser, pour

tôt me se - cou - rir, ou me fau - dra mou - rir, viens
tes per - fec - ti - ons, chan - gent mes ac - ti - ons, car
mon mal ap - pai - ser don - ne mois un bai - ser, pour

tôt me se - cou - rir, ou me fau - dra mou - rir, viens
tes per - fec - ti - ons, chan - gent mes ac - ti - ons, car
mon mal ap - pai - ser don - ne mois un bai - ser, pour

13

tôt me se - cou - rir, ou me fau - dra mou - rir.
tes per - fec - ti - ons, chan - gent mes ac - ti - ons.
mon mal ap - pai - ser, don - ne moy un bai - ser.

tôt me se - cou - rir, ou me fau - dra mou - rir.
tes per - fec - ti - ons, chan - gent mes ac - ti - ons.
mon mal ap - pai - ser, don - ne moy un bai - ser.

tôt me se - cou - rir, ou me fau - dra mou - rir.
tes per - fec - ti - ons, chan - gent mes ac - ti - ons.
mon mal ap - pai - ser, don - ne moy un bai - ser.

tôt me se - cou - rir, ou me fau - dra mou - rir.
tes per - fec - ti - ons, chan - gent mes ac - ti - ons.
mon mal ap - pai - ser, don - ne moy un bai - ser.

# Ave verum

Wolfgang Amadeus Mozart

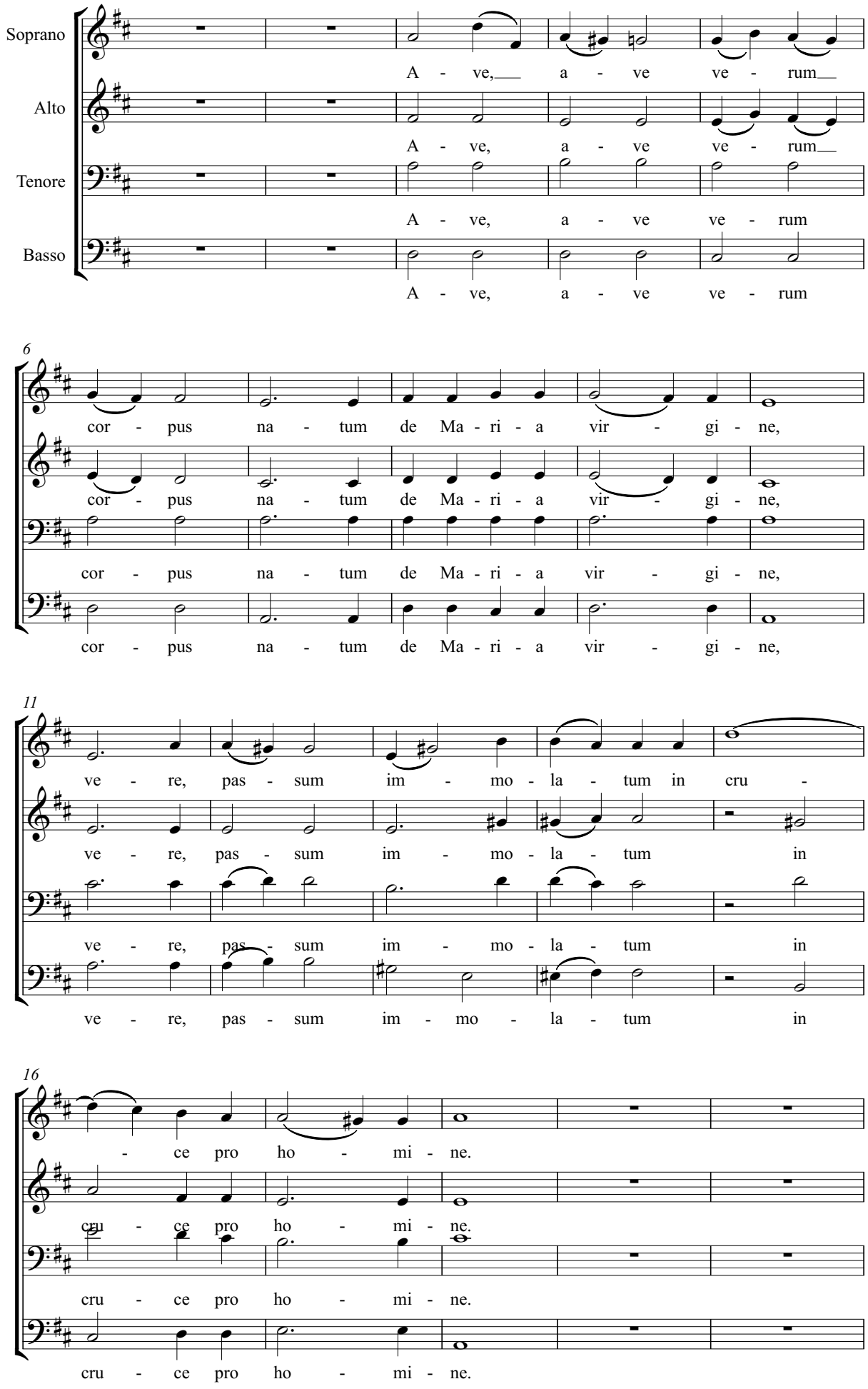

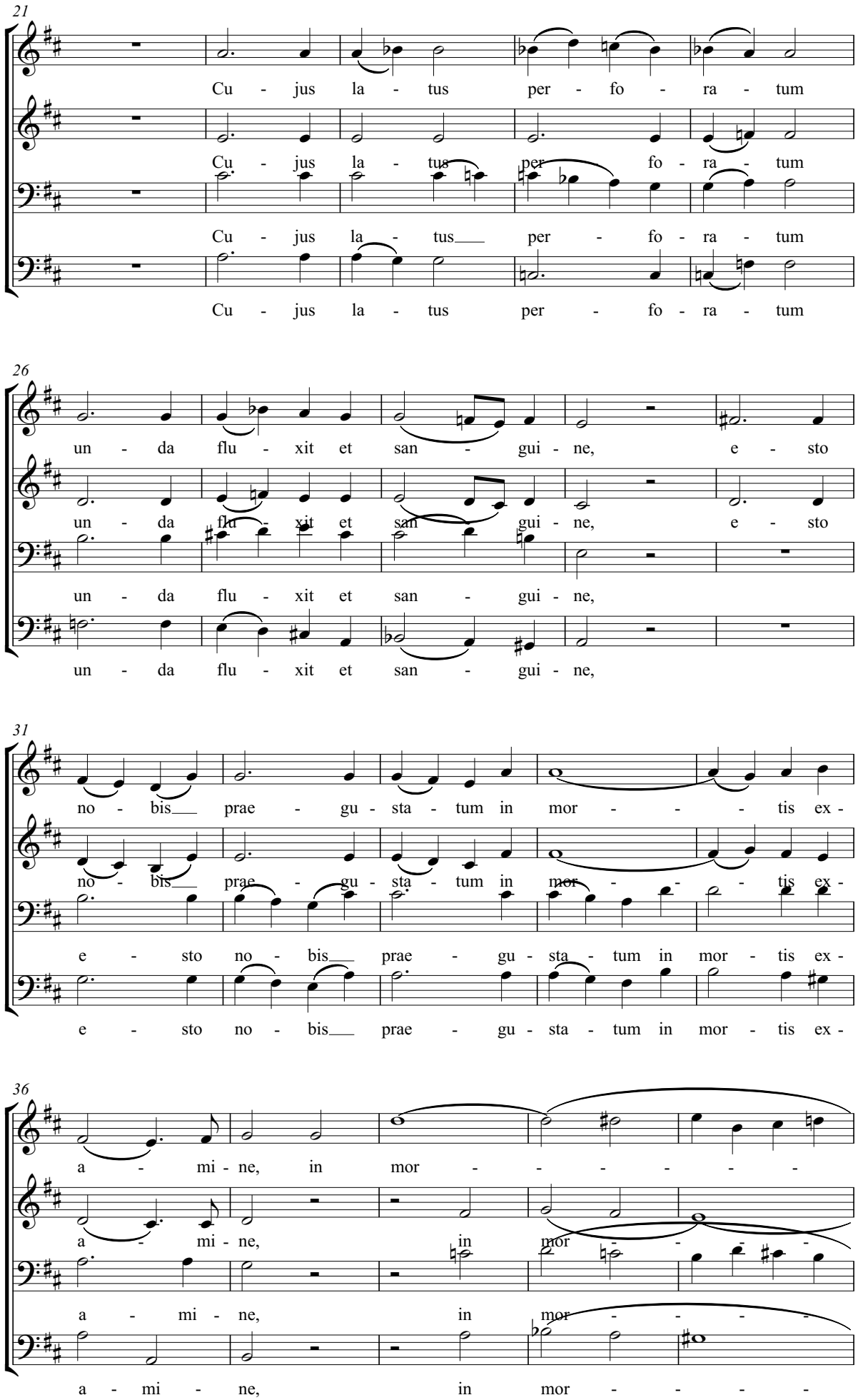
21
Cu - jus la - tus per - fo - ra - tum
Cu - jus la - tus per fo - ra - tum
Cu - jus la - tus per - fo - ra - tum
Cu - jus la - tus per - fo - ra - tum
26
un - da flu - xit et san - gui - ne, e - sto
un - da flu - xit et san - gui - ne, e - sto
un - da flu - xit et san - gui - ne,
un - da flu - xit et san - gui - ne,
31
no - bis prae - gu - sta - tum in mor - - - tis ex -
no - bis prae - gu - sta - tum in mor - - - tis ex -
e - sto no - bis prae - gu - sta - tum in mor - tis ex -
e - sto no - bis prae - gu - sta - tum in mor - tis ex -
36
a - mi - ne, in mor - - - - - -
a - mi - ne, in mor - - - - -
a - mi - ne, in mor - - - - -
a - mi - ne, in mor - - - - -

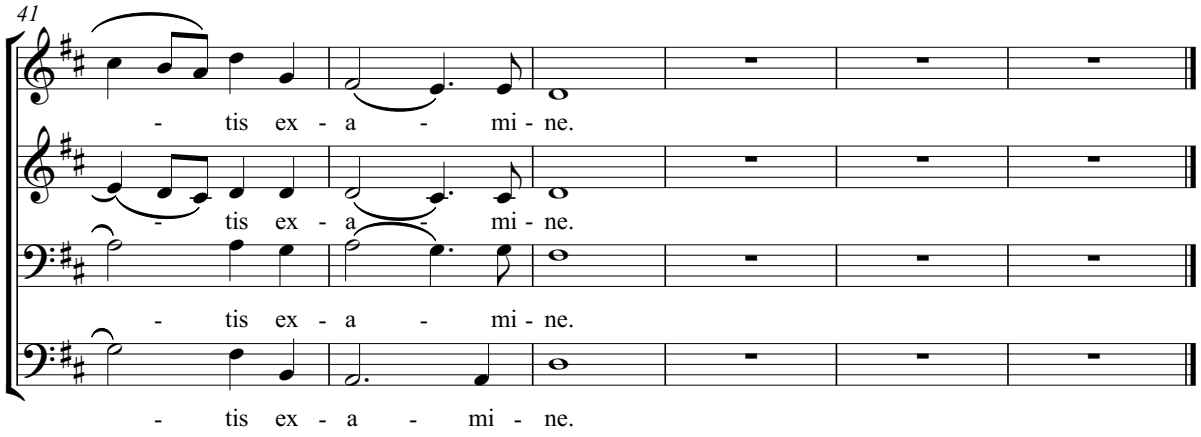
41
- tis ex - a - mi - ne.
- tis ex - a - mi - ne.
- tis ex - a - mi - ne.
- tis ex - a - mi - ne.

# Là ci darem la mano

(Don Giovanni)

Wolfgang Amadeus Mozart

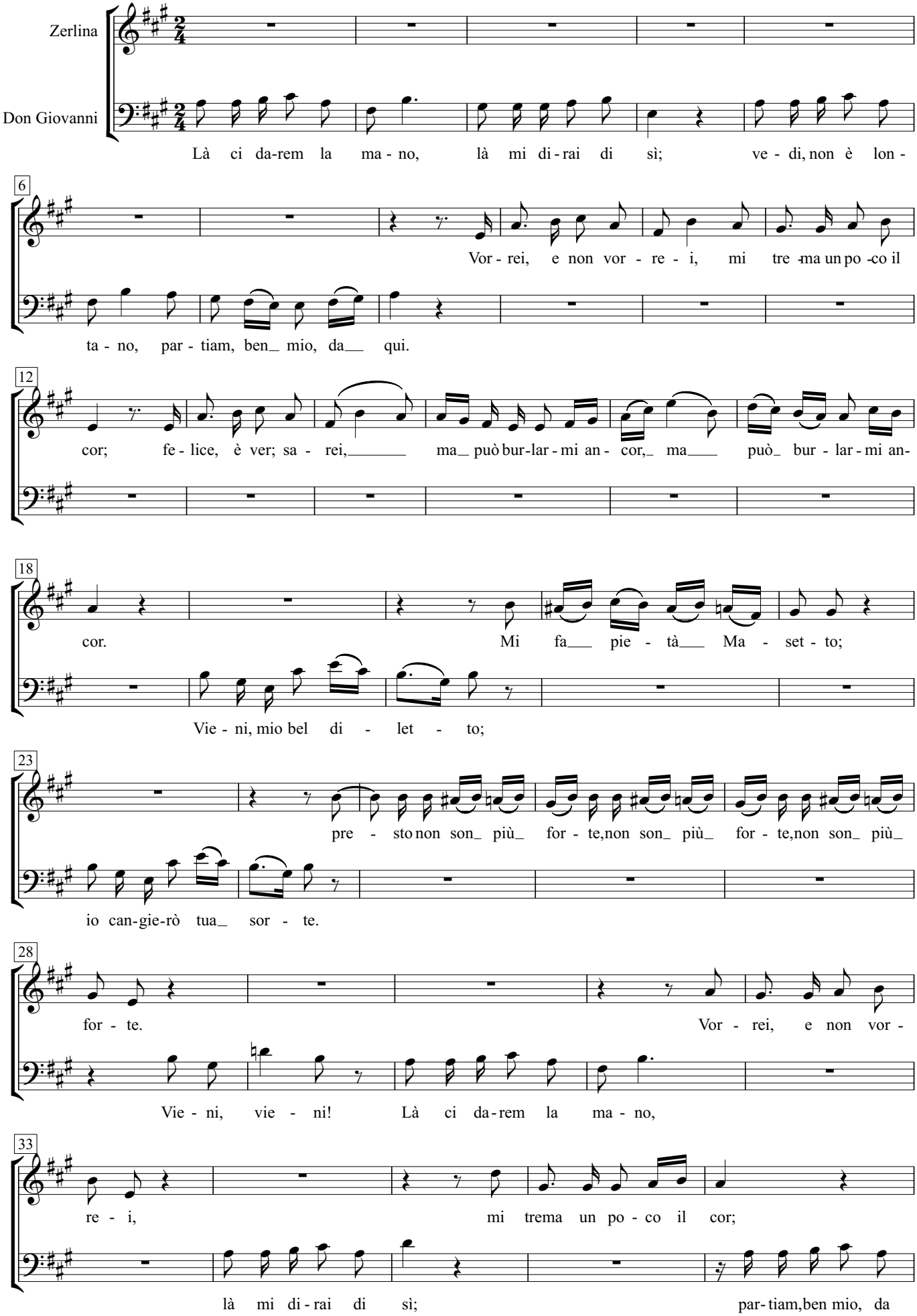

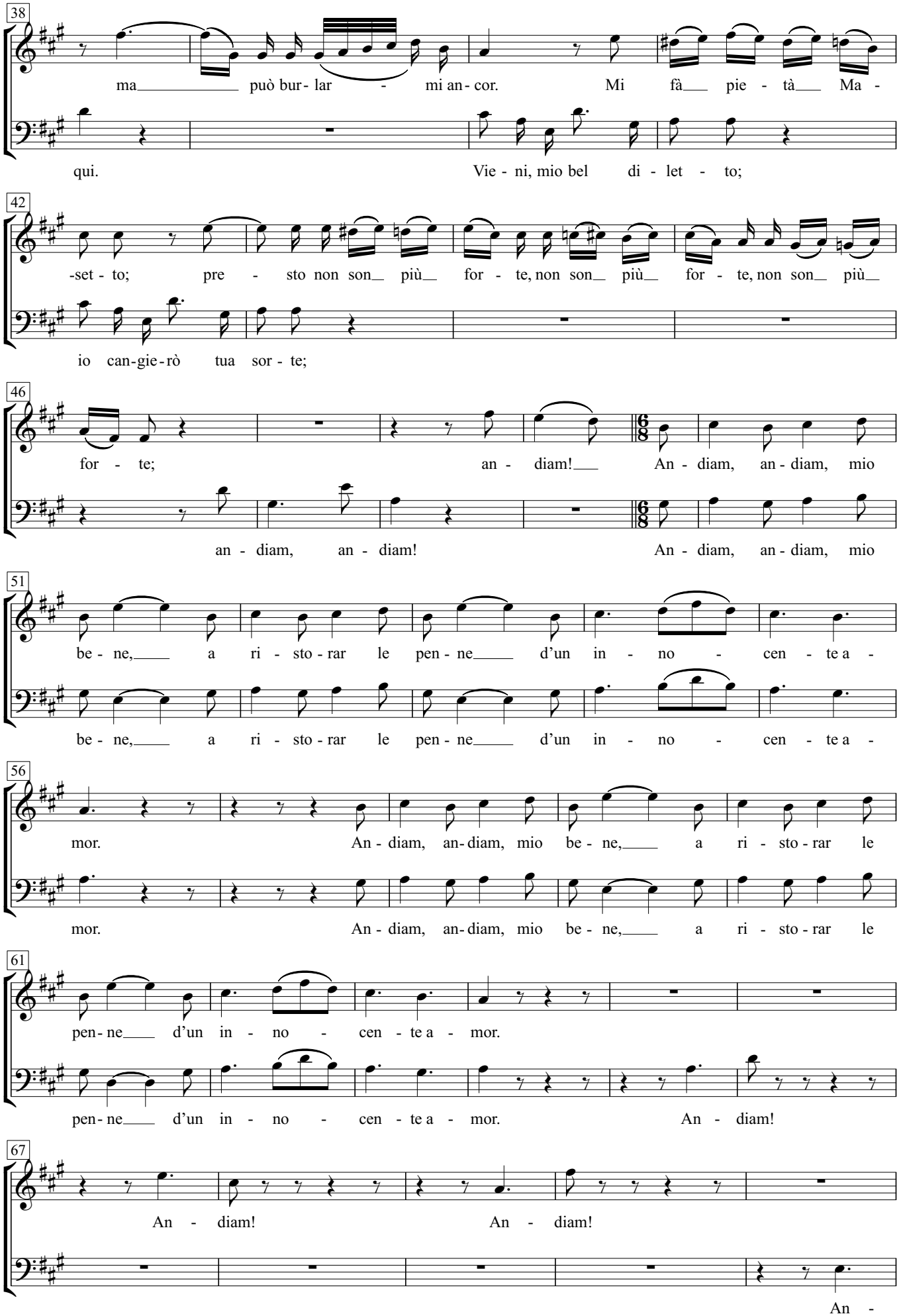
38
ma può bur - lar - mi an - cor. Mi fà pie - tà Ma -
qui. Vie - ni, mio bel di - let - to;
42
-set - to; pre - sto non son più for - te, non son più for - te, non son più
io can-gie-rò tua sor - te;
46
for - te; an - diam! An - diam, an - diam, mio
an - diam, an - diam! An - diam, an - diam, mio
51
be - ne, a ri - sto - rar le pen - ne d'un in - no - cen - te a -
be - ne, a ri - sto - rar le pen - ne d'un in - no - cen - te a -
56
mor. An - diam, an - diam, mio be - ne, a ri - sto - rar le
mor. An - diam, an - diam, mio be - ne, a ri - sto - rar le
61
pen - ne d'un in - no - cen - te a - mor.
pen - ne d'un in - no - cen - te a - mor. An - diam!
67
An - diam! An - diam!
An -

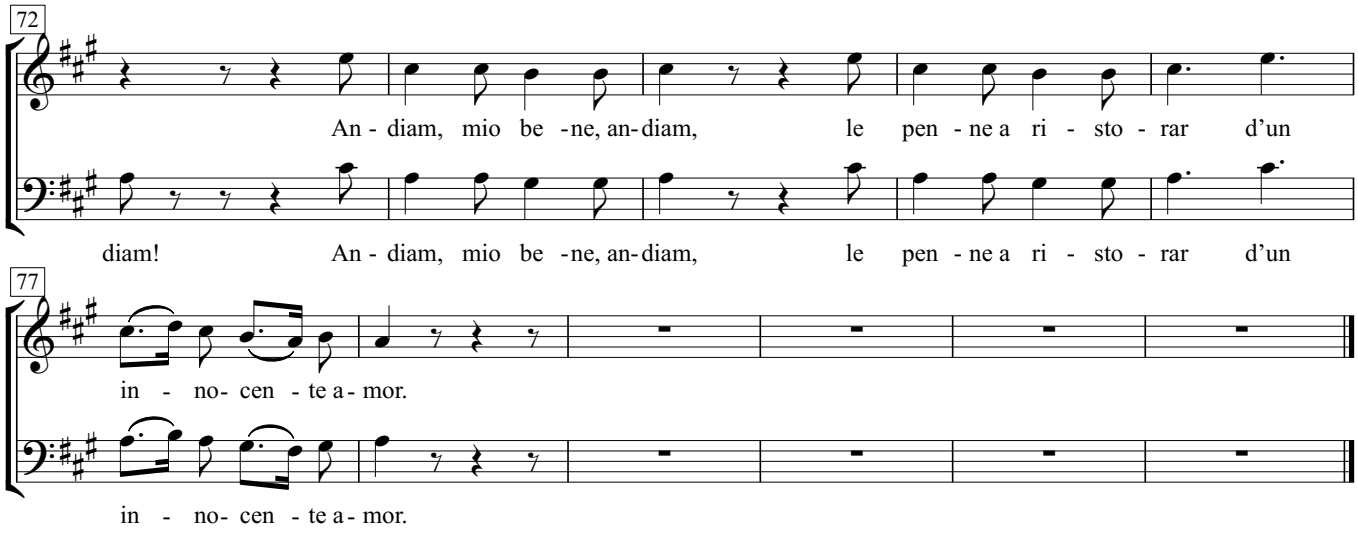
72
An - diam, mio be - ne, an - diam, le pen - ne a ri - sto - rar d'un
diam!
An - diam, mio be - ne, an - diam, le pen - ne a ri - sto - rar d'un
77
in - no- cen - te a - mor.
in - no- cen - te a - mor.

# Le nozze di Figaro - No.28

Wolfgang Amadeus Mozart

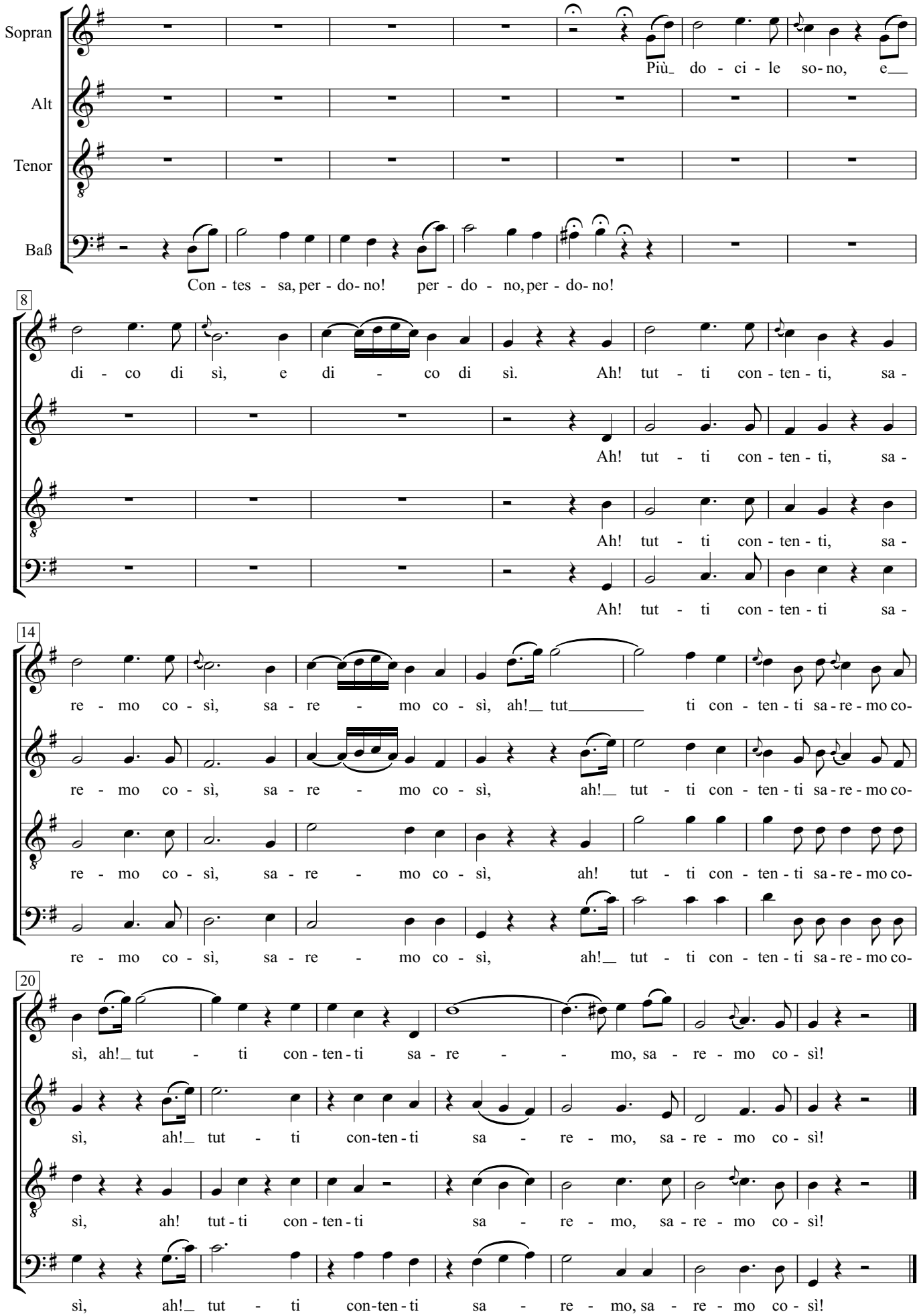

# Missa Brevis in D

## 1. Kyrie

Wolfgang Amadeus Mozart

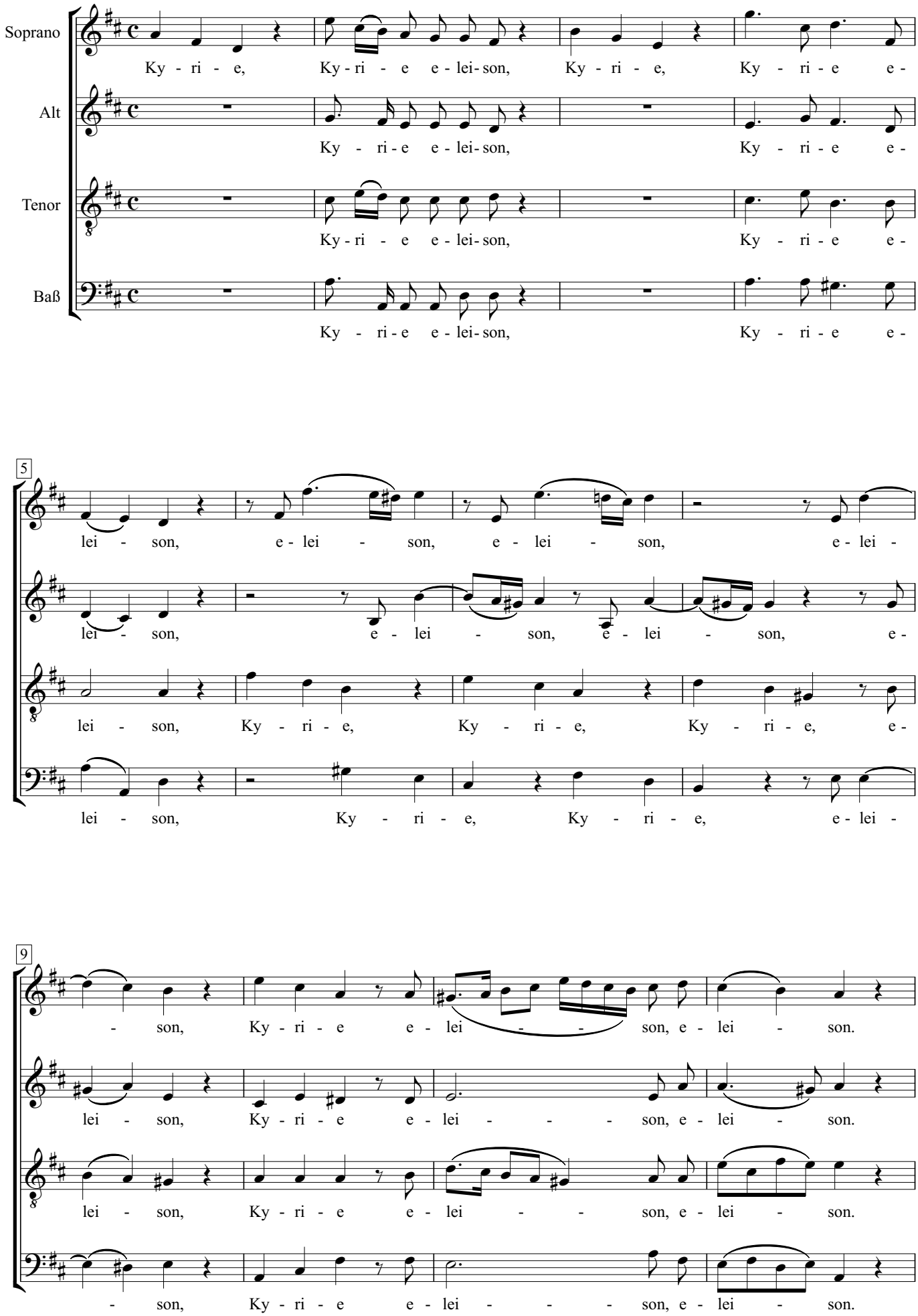

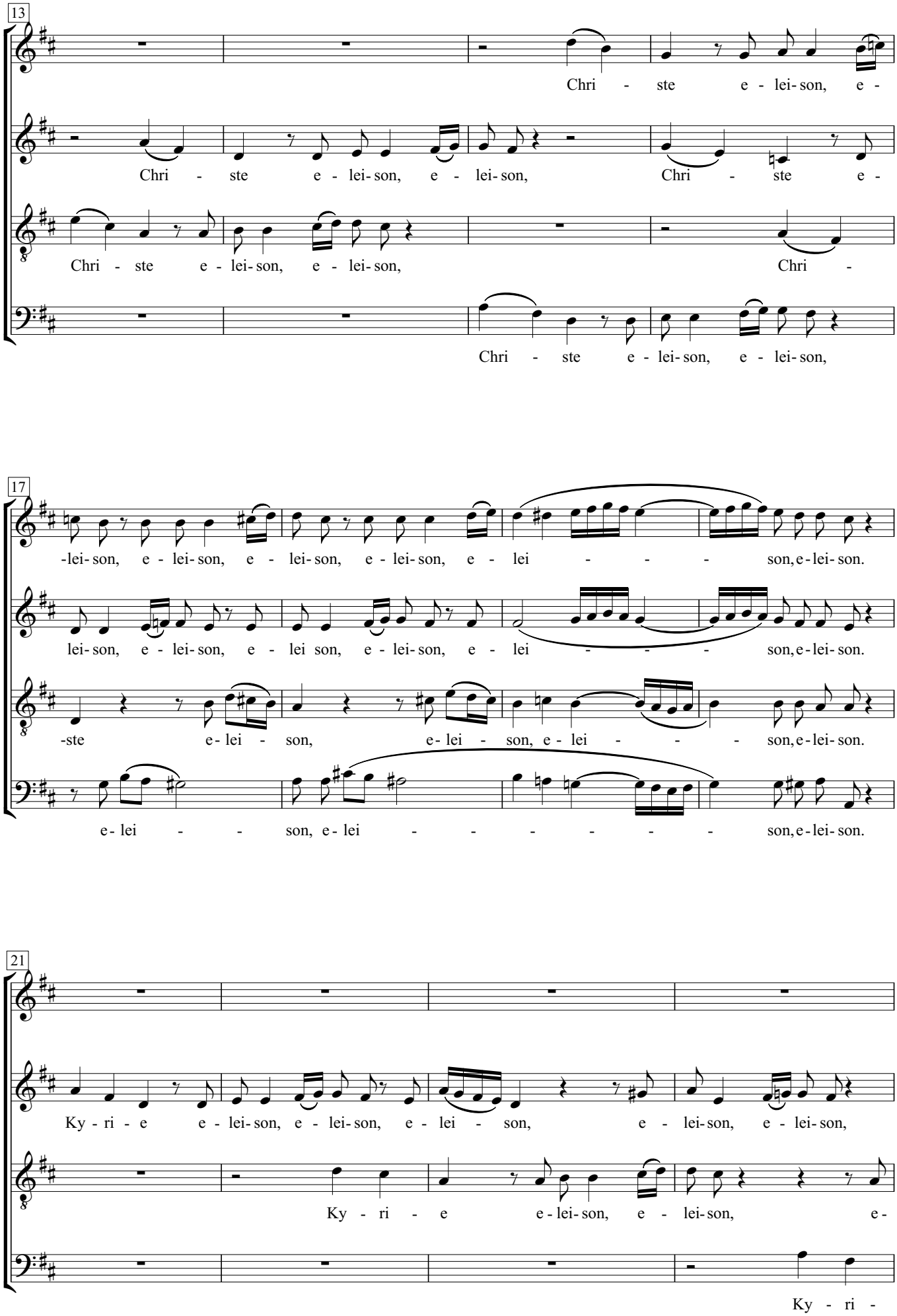
13
Chri - ste e - lei- son, e -
Chri - ste e - lei- son, e - lei- son, Chri - ste e -
Chri - ste e - lei- son, e - lei- son, Chri -
Chri - ste e - lei- son, e - lei- son,
17
-lei- son, e - lei- son, e - lei- son, e - lei- son, e - lei - - - son, e - lei- son.
lei- son, e - lei- son, e - lei son, e - lei- son, e - lei - - - son, e - lei- son.
-ste e- lei - son, e- lei - son, e - lei - - - son, e - lei- son.
e- lei - - son, e - lei - - - - - - son, e - lei- son.
21
Ky - ri - e e - lei- son, e - lei- son, e - lei - son, e - lei- son, e - lei- son,
Ky - ri - e e - lei- son, e - lei- son, e -
Ky - ri -

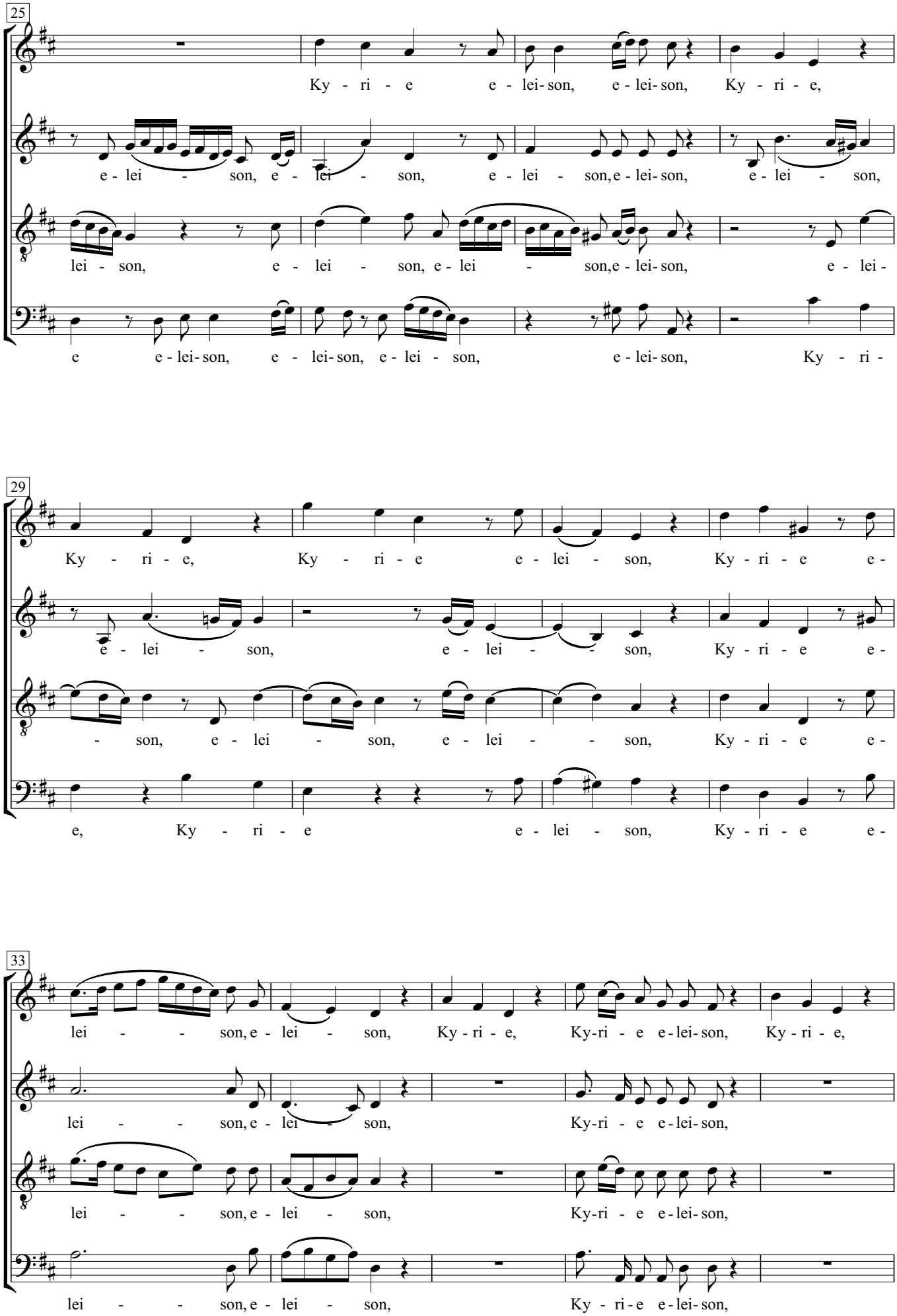
25
Ky - ri - e e - lei - son, e - lei - son, Ky - ri - e,
e - lei - son, e - lei - son, e - lei - son, e - lei - son, e - lei - son, e - lei - son,
lei - son, e - lei - son, e - lei - son, e - lei - son, e - lei -
e e - lei - son, e - lei - son, e - lei - son, e - lei - son, Ky - ri -
29
Ky - ri - e, Ky - ri - e e - lei - son, Ky - ri - e e -
e - lei - son, e - lei - son, Ky - ri - e e -
- son, e - lei - son, e - lei - son, Ky - ri - e e -
e, Ky - ri - e e - lei - son, Ky - ri - e e -
33
lei - son, e - lei - son, Ky - ri - e, Ky - ri - e e - lei - son, Ky - ri - e,
lei - son, e - lei - son, Ky - ri - e e - lei - son,
lei - son, e - lei - son, Ky - ri - e e - lei - son,
lei - son, e - lei - son, Ky - ri - e e - lei - son,

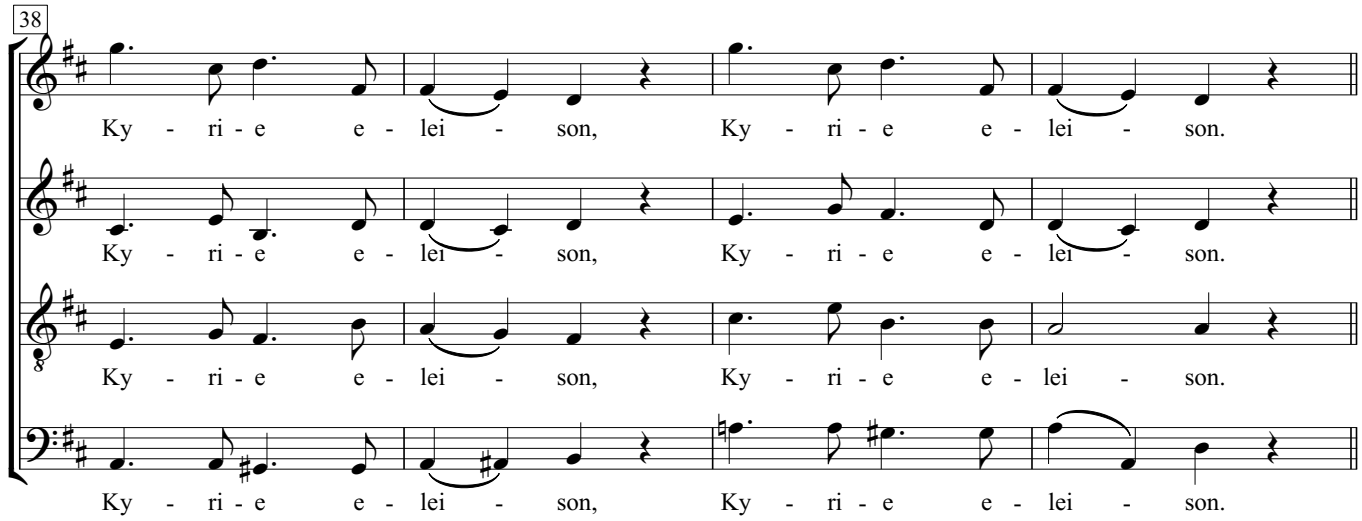
38
Ky - ri - e e - lei - son, Ky - ri - e e - lei - son.
Ky - ri - e e - lei - son, Ky - ri - e e - lei - son.
Ky - ri - e e - lei - son, Ky - ri - e e - lei - son.
Ky - ri - e e - lei - son, Ky - ri - e e - lei - son.

# Missa Brevis in D

## 2. Gloria

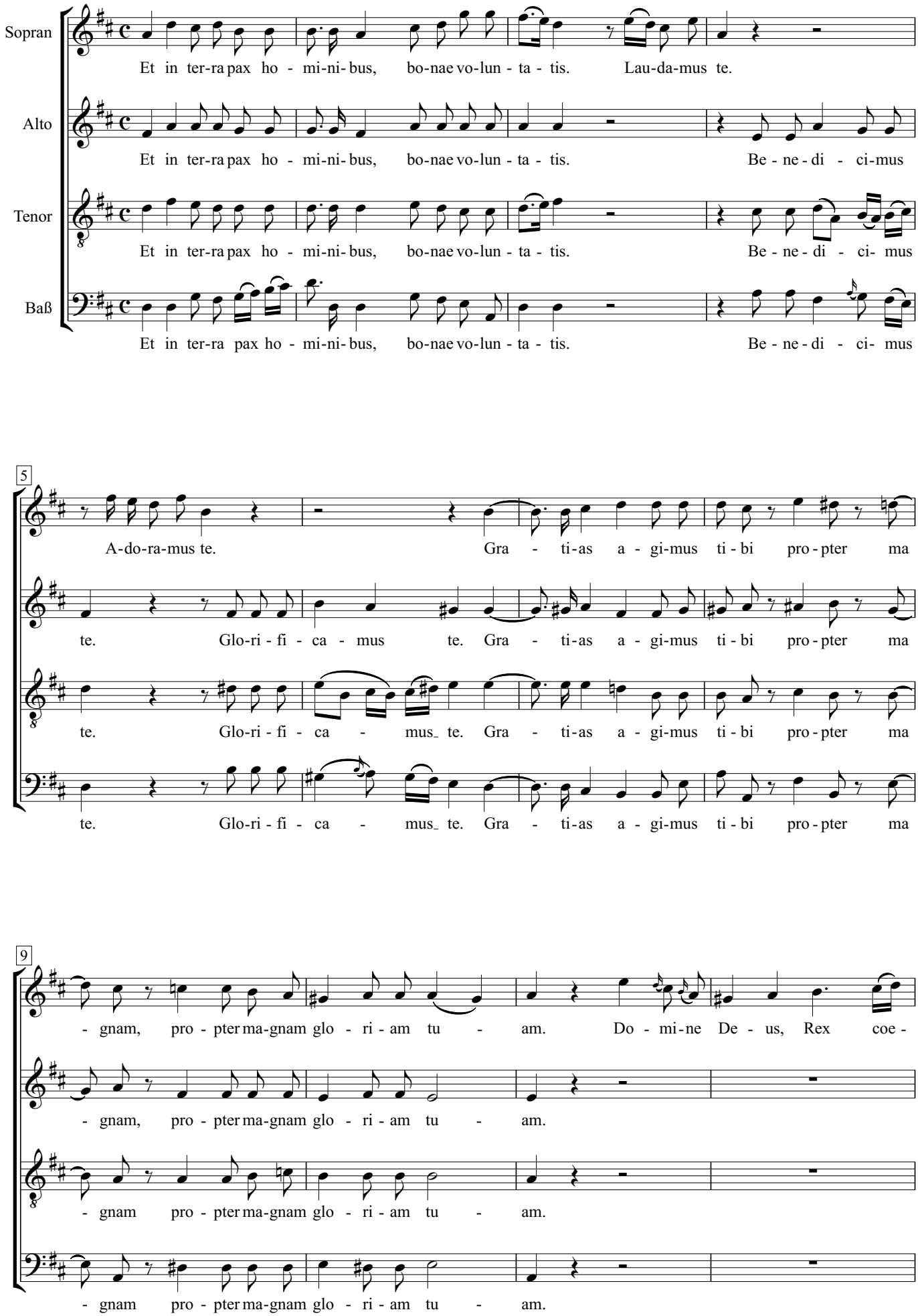

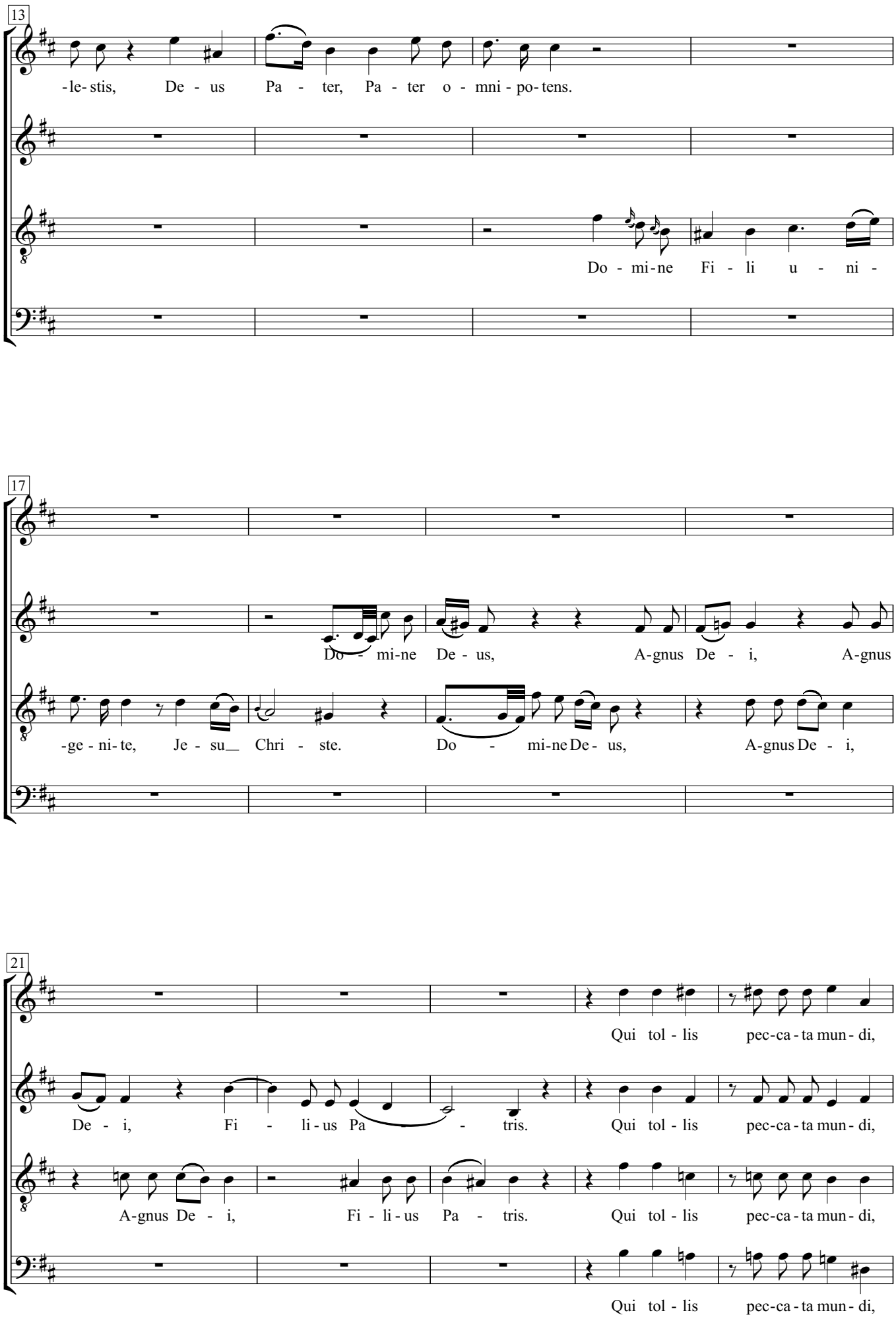
13
-le- stis, De - us Pa - ter, Pa - ter o - mni - po- tens.
Do - mi- ne Fi - li u - ni -
17
Do - mi- ne De - us, A- gnus De - i, A- gnus
-ge - ni- te, Je - su_ Chri - ste. Do - mi- ne De - us, A- gnus De - i,
21
Qui tol - lis pec- ca - ta mun - di,
De - i, Fi - li- us Pa - tris. Qui tol - lis pec- ca - ta mun - di,
A- gnus De - i, Fi - li- us Pa - tris. Qui tol - lis pec- ca - ta mun - di,
Qui tol - lis pec- ca - ta mun - di,

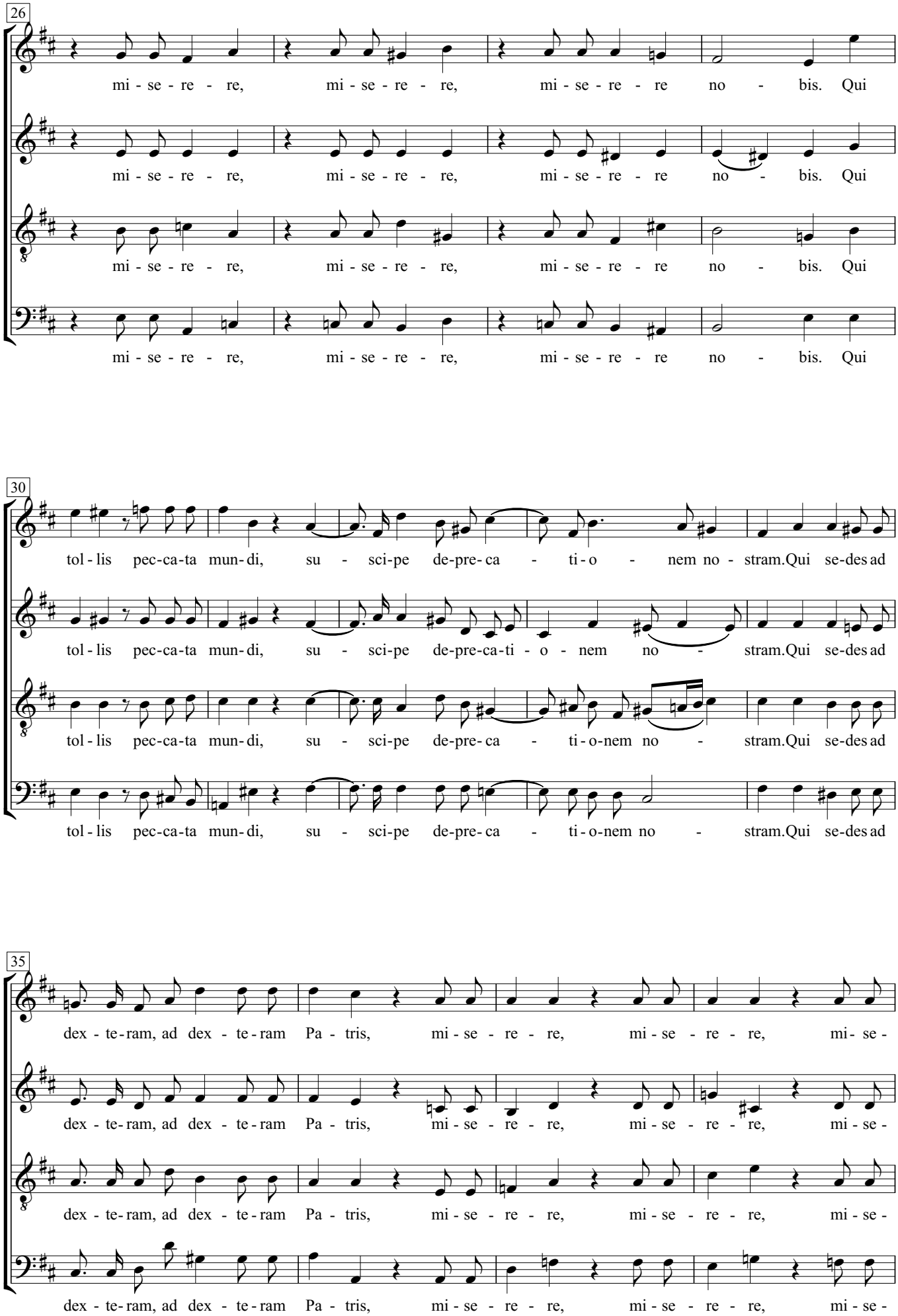
26
mi - se - re - re, mi - se - re - re, mi - se - re - re no - bis. Qui
mi - se - re - re, mi - se - re - re, mi - se - re - re no - bis. Qui
mi - se - re - re, mi - se - re - re, mi - se - re - re no - bis. Qui
mi - se - re - re, mi - se - re - re, mi - se - re - re no - bis. Qui
30
tol - lis pec-ca-ta mun-di, su - sci-pe de-pre-ca - ti-o - nem no - stram.Qui se-des ad
tol - lis pec-ca-ta mun-di, su - sci-pe de-pre-ca-ti - o - nem no - stram.Qui se-des ad
tol - lis pec-ca-ta mun-di, su - sci-pe de-pre-ca - ti-o-nem no - stram.Qui se-des ad
tol - lis pec-ca-ta mun-di, su - sci-pe de-pre-ca - ti-o-nem no - stram.Qui se-des ad
35
dex - te-ram, ad dex - te-ram Pa - tris, mi - se - re - re, mi - se - re - re, mi - se -
dex - te-ram, ad dex - te-ram Pa - tris, mi - se - re - re, mi - se - re - re, mi - se -
dex - te-ram, ad dex - te-ram Pa - tris, mi - se - re - re, mi - se - re - re, mi - se -
dex - te-ram, ad dex - te-ram Pa - tris, mi - se - re - re, mi - se - re - re, mi - se -

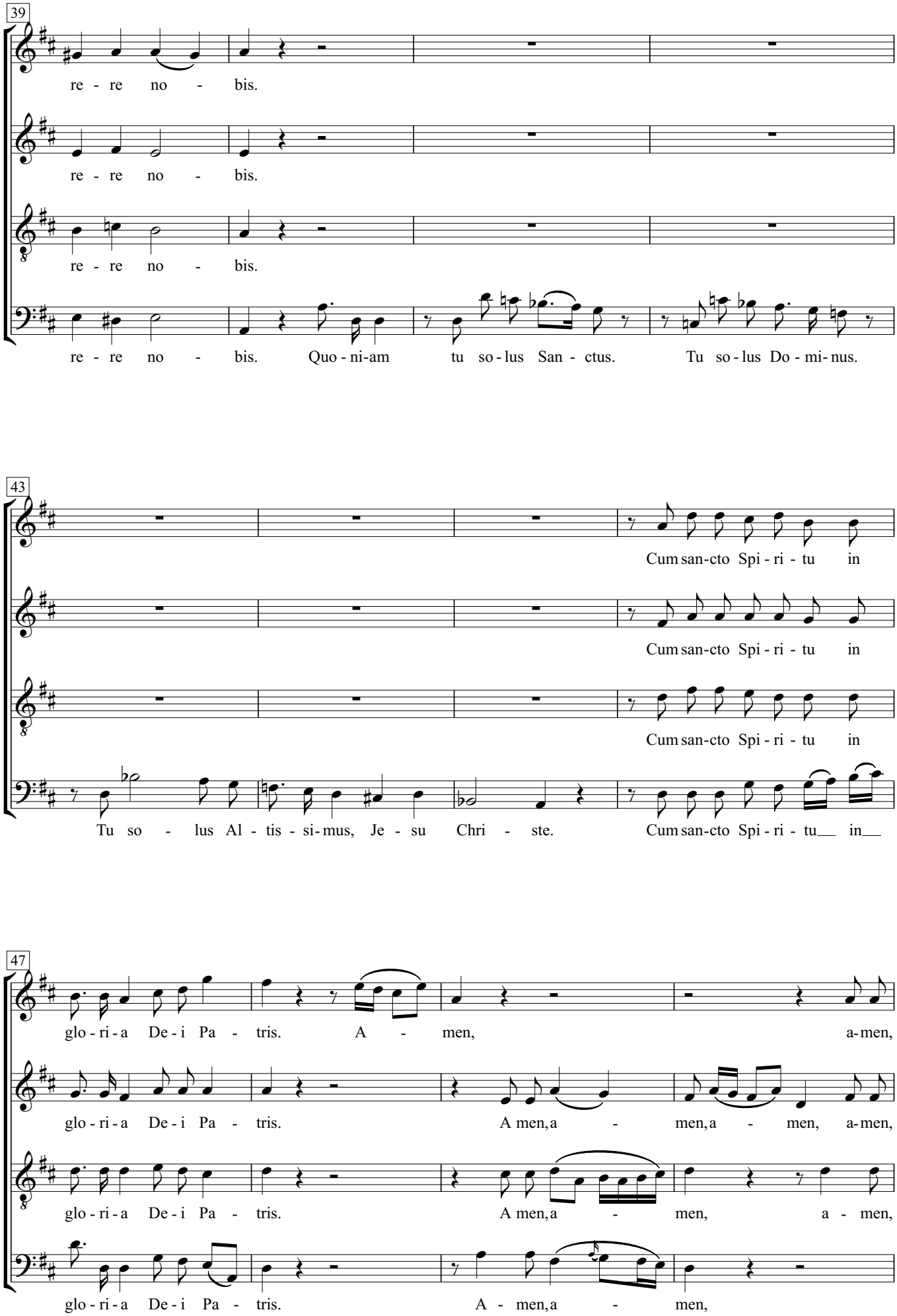
39
re - re no - bis.
re - re no - bis.
re - re no - bis.
re - re no - bis. Quo - ni-am tu so - lus San - ctus. Tu so - lus Do - mi- nus.
43
Cum san-cto Spi - ri - tu in
Cum san-cto Spi - ri - tu in
Cum san-cto Spi - ri - tu in
Tu so - lus Al - tis - si- mus, Je - su Chri - ste. Cum san-cto Spi - ri - tu in
47
glo - ri - a De - i Pa - tris. A - men, a-men,
glo - ri - a De - i Pa - tris. A men, a - men, a - men, a-men,
glo - ri - a De - i Pa - tris. A men, a - men, a - men,
glo - ri - a De - i Pa - tris. A - men, a - men,

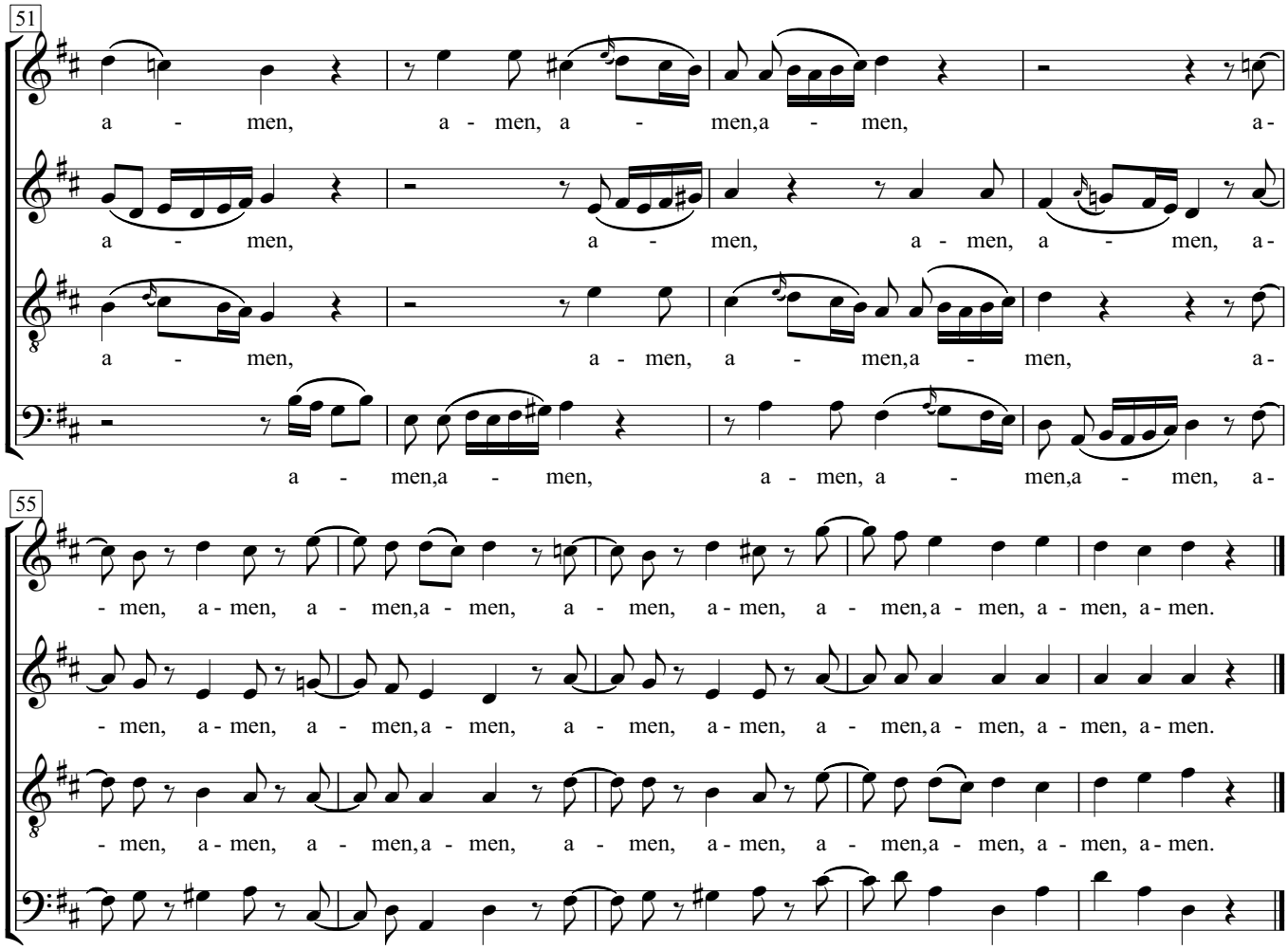
51
a - men, a - men, a - men, a - men, a -
a - men, a - men, a - men, a - men, a -
a - men, a - men, a - men, a - men, a -
a - men, a - men, a - men, a - men, a -
55
- men, a - men, a - men, a - men, a - men, a - men, a - men, a - men, a - men.
- men, a - men, a - men, a - men, a - men, a - men, a - men, a - men, a - men.
- men, a - men, a - men, a - men, a - men, a - men, a - men, a - men, a - men.
- men, a - men, a - men, a - men, a - men, a - men, a - men, a - men, a - men.

# Missa Brevis in D

## 3. Credo

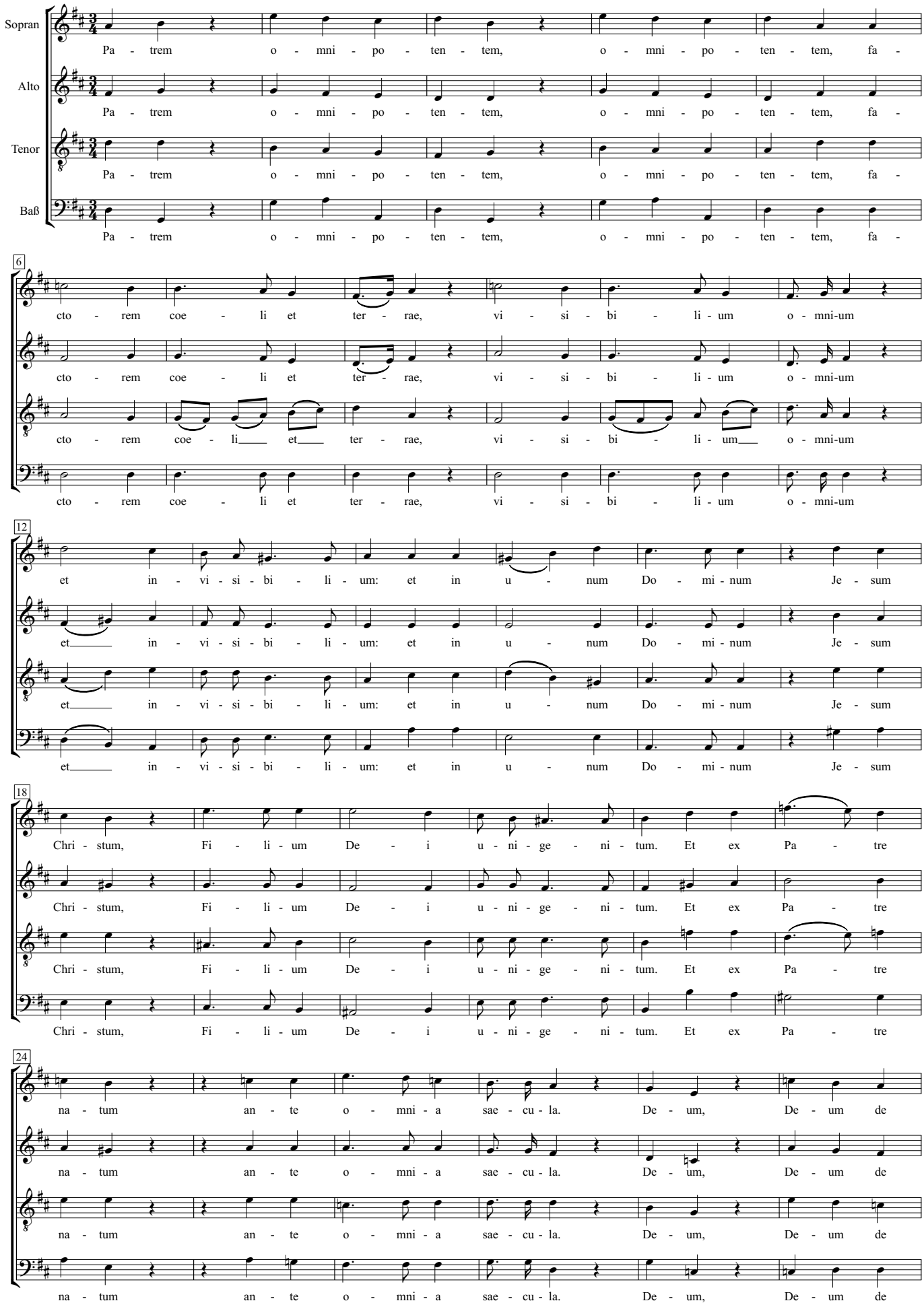

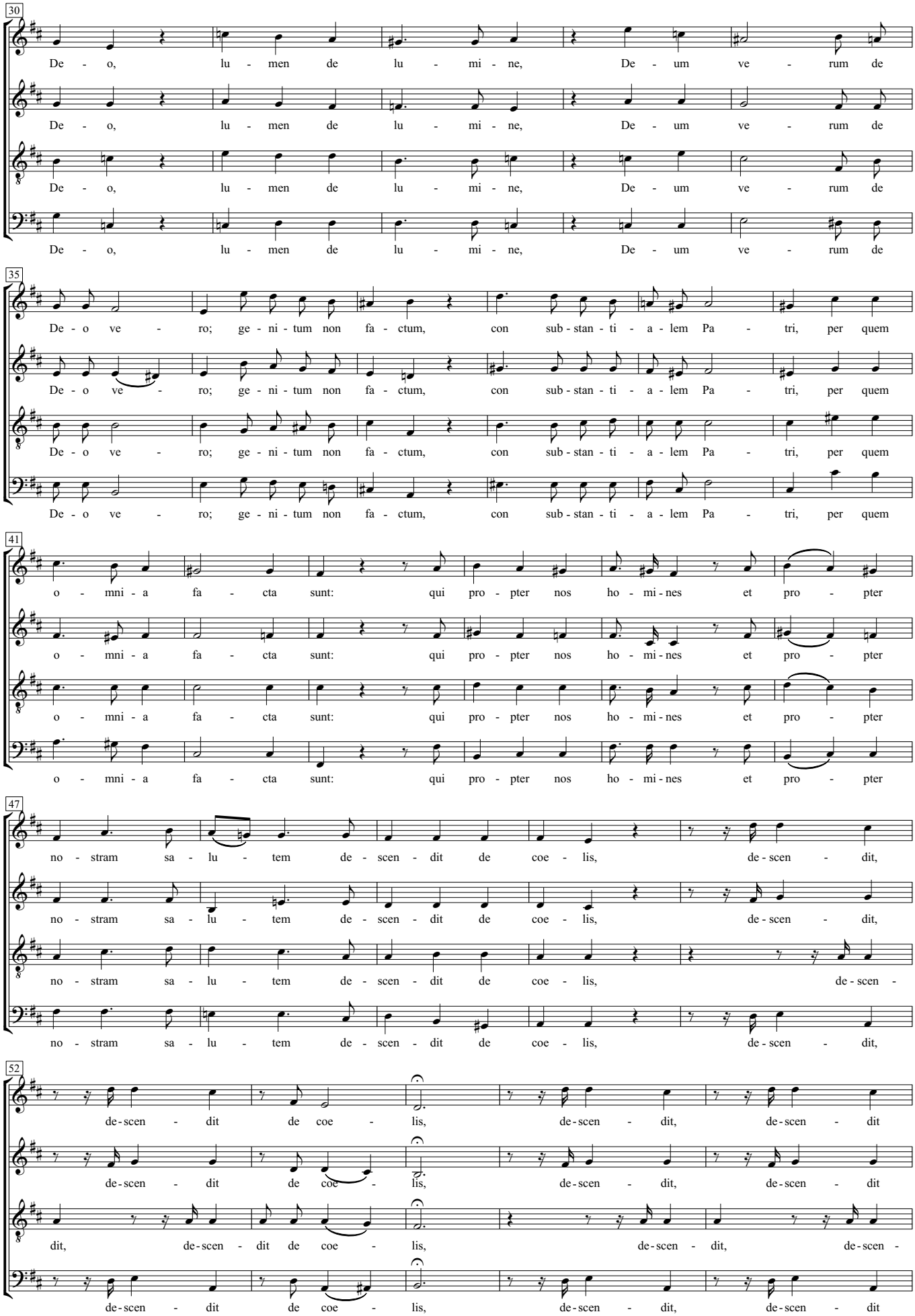
30
De - o, lu - men de lu - mi - ne, De - um ve - rum de
De - o, lu - men de lu - mi - ne, De - um ve - rum de
De - o, lu - men de lu - mi - ne, De - um ve - rum de
De - o, lu - men de lu - mi - ne, De - um ve - rum de
35
De - o ve - ro; ge - ni - tum non fa - ctum, con sub - stan - ti - a - lem Pa - tri, per quem
De - o ve - ro; ge - ni - tum non fa - ctum, con sub - stan - ti - a - lem Pa - tri, per quem
De - o ve - ro; ge - ni - tum non fa - ctum, con sub - stan - ti - a - lem Pa - tri, per quem
De - o ve - ro; ge - ni - tum non fa - ctum, con sub - stan - ti - a - lem Pa - tri, per quem
41
o - mni - a fa - cta sunt: qui pro - pter nos ho - mi - nes et pro - pter
o - mni - a fa - cta sunt: qui pro - pter nos ho - mi - nes et pro - pter
o - mni - a fa - cta sunt: qui pro - pter nos ho - mi - nes et pro - pter
o - mni - a fa - cta sunt: qui pro - pter nos ho - mi - nes et pro - pter
47
no - stram sa - lu - tem de - scen - dit de coe - lis, de - scen - dit,
no - stram sa - lu - tem de - scen - dit de coe - lis, de - scen - dit,
no - stram sa - lu - tem de - scen - dit de coe - lis, de - scen -
no - stram sa - lu - tem de - scen - dit de coe - lis, de - scen - dit,
52
de - scen - dit de coe - lis, de - scen - dit, de - scen - dit
de - scen - dit de coe - lis, de - scen - dit, de - scen - dit
dit, de - scen - dit de coe - lis, de - scen - dit, de - scen -
de - scen - dit de coe - lis, de - scen - dit, de - scen - dit

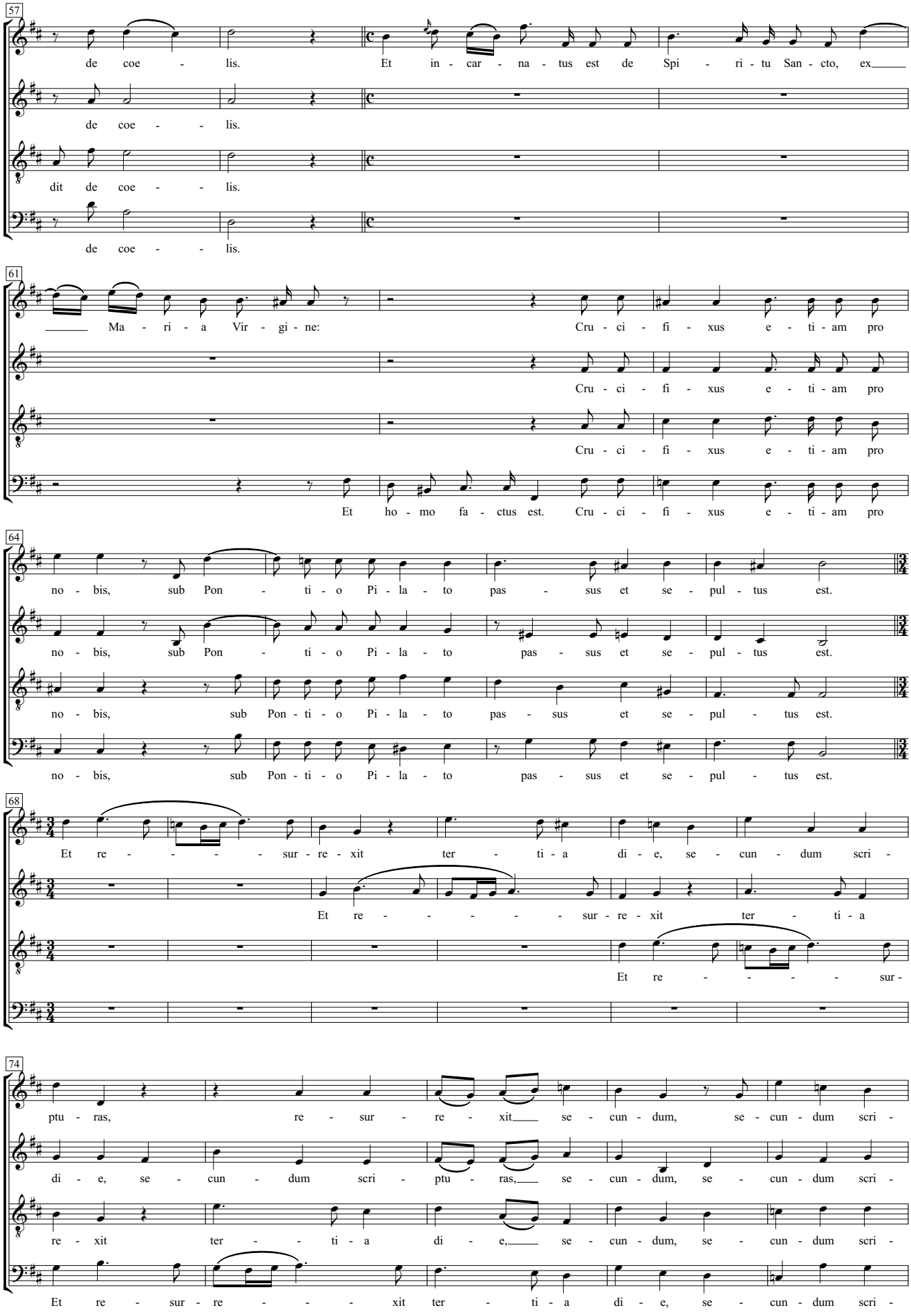
57
de coe - lis. Et in - car - na - tus est de Spi - ri - tu San - cto, ex
de coe - - lis.
dit de coe - - lis.
de coe - - lis.
61
Ma - ri - a Vir - gi - ne: Cru - ci - fi - xus e - ti - am pro
Cru - ci - fi - xus e - ti - am pro
Cru - ci - fi - xus e - ti - am pro
Et ho - mo fa - ctus est. Cru - ci - fi - xus e - ti - am pro
64
no - bis, sub Pon - ti - o Pi - la - to pas - sus et se - pul - tus est.
no - bis, sub Pon - ti - o Pi - la - to pas - sus et se - pul - tus est.
no - bis, sub Pon - ti - o Pi - la - to pas - sus et se - pul - tus est.
no - bis, sub Pon - ti - o Pi - la - to pas - sus et se - pul - tus est.
68
Et re - - - - - sur - re - xit ter - ti - a di - e, se - cun - dum scri -
Et re - - - - - sur - re - xit ter - ti - a
Et re - - - - sur -
74
ptu - ras, re - sur - re - xit se - cun - dum, se - cun - dum scri -
di - e, se - cun - dum scri - ptu - ras, se - cun - dum, se - cun - dum scri -
re - xit ter - - ti - a di - e, se - cun - dum, se - cun - dum scri -
Et re - sur - re - - - xit ter - ti - a di - e, se - cun - dum scri -

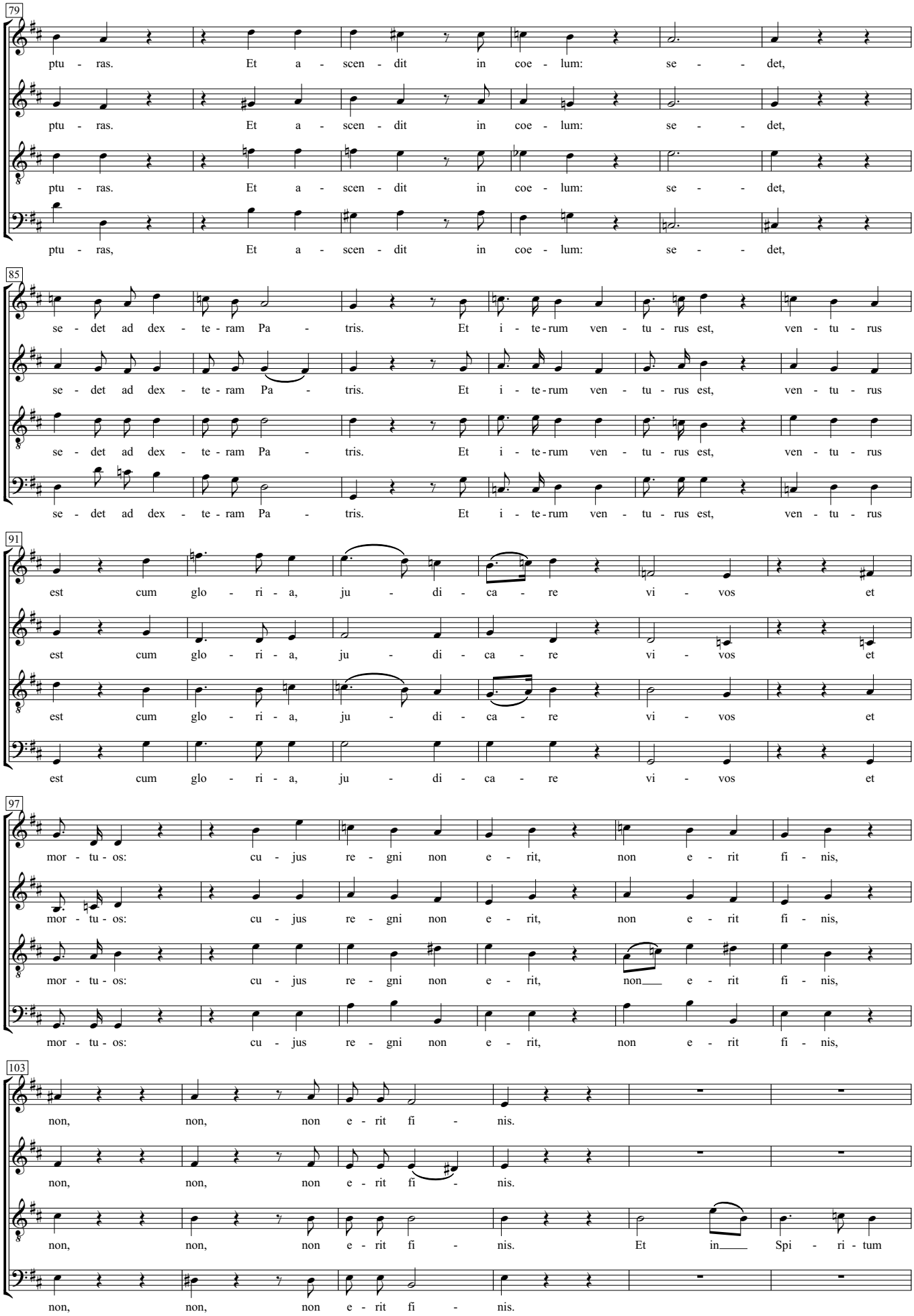
79
ptu - ras. Et a - scen - dit in coe - lum: se - - det,
ptu - ras. Et a - scen - dit in coe - lum: se - - det,
ptu - ras. Et a - scen - dit in coe - lum: se - - det,
ptu - ras, Et a - scen - dit in coe - lum: se - - det,
85
se - det ad dex - te - ram Pa - tris. Et i - te - rum ven - tu - rus est, ven - tu - rus
se - det ad dex - te - ram Pa - tris. Et i - te - rum ven - tu - rus est, ven - tu - rus
se - det ad dex - te - ram Pa - tris. Et i - te - rum ven - tu - rus est, ven - tu - rus
se - det ad dex - te - ram Pa - tris. Et i - te - rum ven - tu - rus est, ven - tu - rus
91
est cum glo - ri - a, ju - di - ca - re vi - vos et
est cum glo - ri - a, ju - di - ca - re vi - vos et
est cum glo - ri - a, ju - di - ca - re vi - vos et
est cum glo - ri - a, ju - di - ca - re vi - vos et
97
mor - tu - os: cu - jus re - gni non e - rit, non e - rit fi - nis,
mor - tu - os: cu - jus re - gni non e - rit, non e - rit fi - nis,
mor - tu - os: cu - jus re - gni non e - rit, non e - rit fi - nis,
mor - tu - os: cu - jus re - gni non e - rit, non e - rit fi - nis,
103
non, non, non e - rit fi - nis.
non, non, non e - rit fi - nis.
non, non, non e - rit fi - nis. Et in Spi - ri - tum
non, non, non e - rit fi - nis.

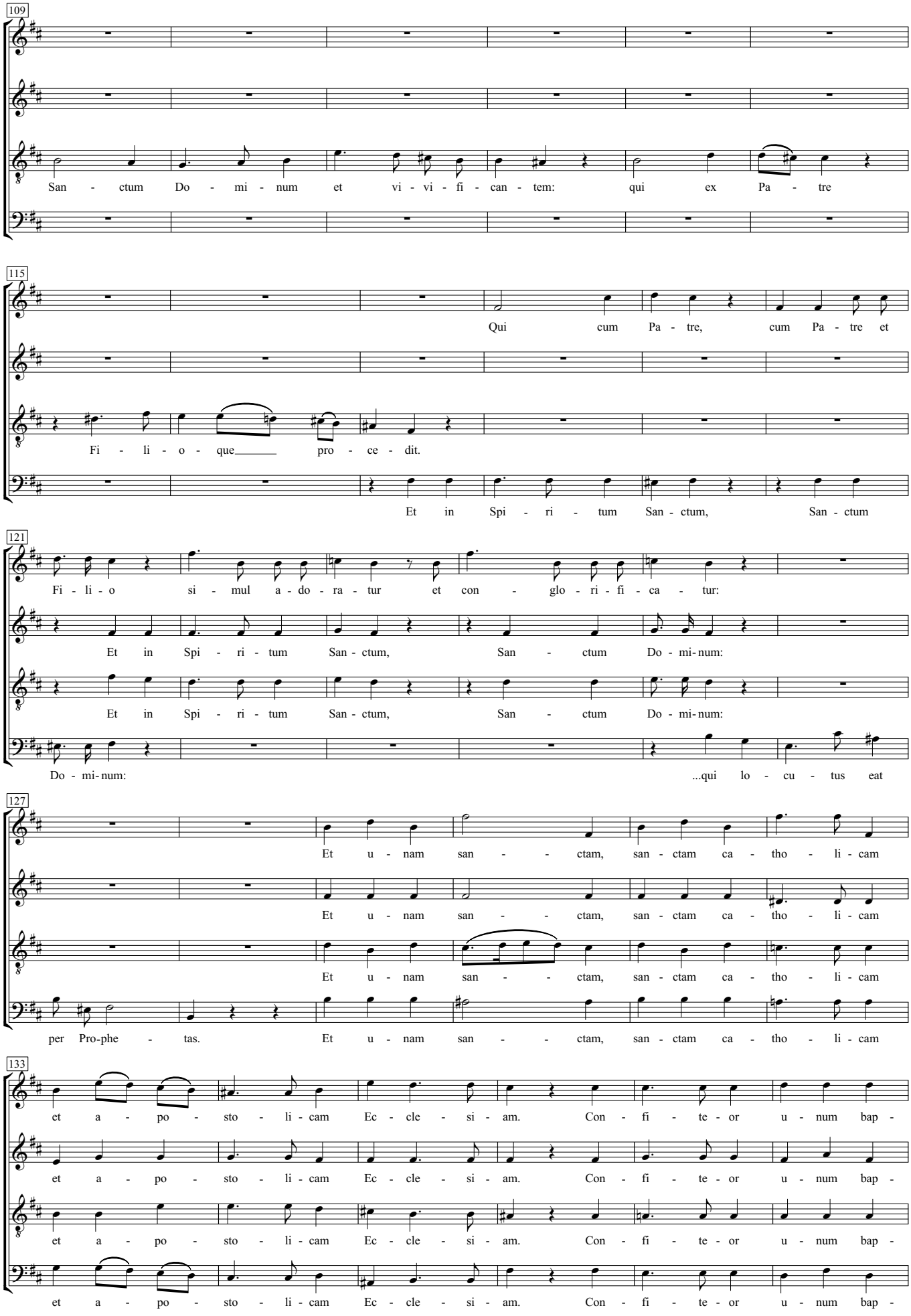
109
San - ctum Do - mi - num et vi - vi - fi - can - tem: qui ex Pa - tre
115
Qui cum Pa - tre, cum Pa - tre et
Fi - li - o - que pro - ce - dit.
Et in Spi - ri - tum San - ctum, San - ctum
121
Fi - li - o si - mul a - do - ra - tur et con - glo - ri - fi - ca - tur:
Et in Spi - ri - tum San - ctum, San - ctum Do - mi - num:
Et in Spi - ri - tum San - ctum, San - ctum Do - mi - num:
Do - mi - num: ...qui lo - cu - tus eat
127
Et u - nam san - - ctam, san - ctam ca - tho - li - cam
Et u - nam san - - ctam, san - ctam ca - tho - li - cam
Et u - nam san - - ctam, san - ctam ca - tho - li - cam
per Pro-phe - tas. Et u - nam san - - ctam, san - ctam ca - tho - li - cam
133
et a - po - sto - li - cam Ec - cle - si - am. Con - fi - te - or u - num bap -
et a - po - sto - li - cam Ec - cle - si - am. Con - fi - te - or u - num bap -
et a - po - sto - li - cam Ec - cle - si - am. Con - fi - te - or u - num bap -
et a - po - sto - li - cam Ec - cle - si - am. Con - fi - te - or u - num bap -

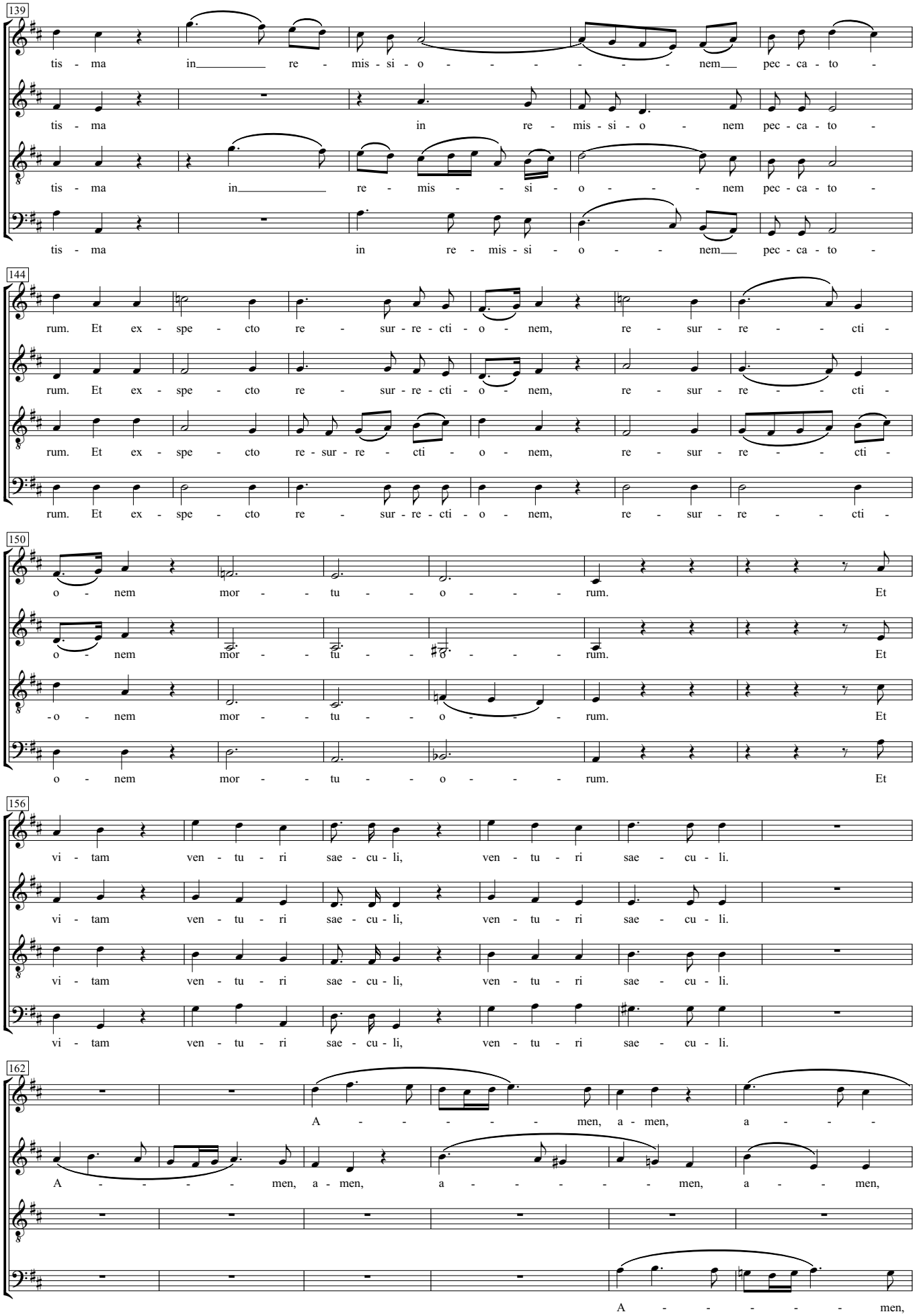
139
tis - ma in re - mis - si - o - - - - - - nem pec - ca - to -
tis - ma in re - mis - si - o - nem pec - ca - to -
tis - ma in re - mis - - si - o - - - nem pec - ca - to -
tis - ma in re - mis - si - o - - nem pec - ca - to -
144
rum. Et ex - spe - cto re - sur - re - cti - o - nem, re - sur - re - - cti -
rum. Et ex - spe - cto re - sur - re - cti - o - nem, re - sur - re - - cti -
rum. Et ex - spe - cto re - sur - re - cti - o - nem, re - sur - re - - cti -
rum. Et ex - spe - cto re - sur - re - cti - o - nem, re - sur - re - - cti -
150
o - nem mor - - tu - - o - - - rum. Et
o - nem mor - - tu - - - - - rum. Et
-o - nem mor - - tu - - o - - - rum. Et
o - nem mor - - tu - - o - - - rum. Et
156
vi - tam ven - tu - ri sae - cu - li, ven - tu - ri sae - cu - li.
vi - tam ven - tu - ri sae - cu - li, ven - tu - ri sae - cu - li.
vi - tam ven - tu - ri sae - cu - li, ven - tu - ri sae - cu - li.
vi - tam ven - tu - ri sae - cu - li, ven - tu - ri sae - cu - li.
162
A - - - - - men, a - men, a - - - -
A - - - - - men, a - men, a - - - - - - men, a - - men,
A - - - - - men,

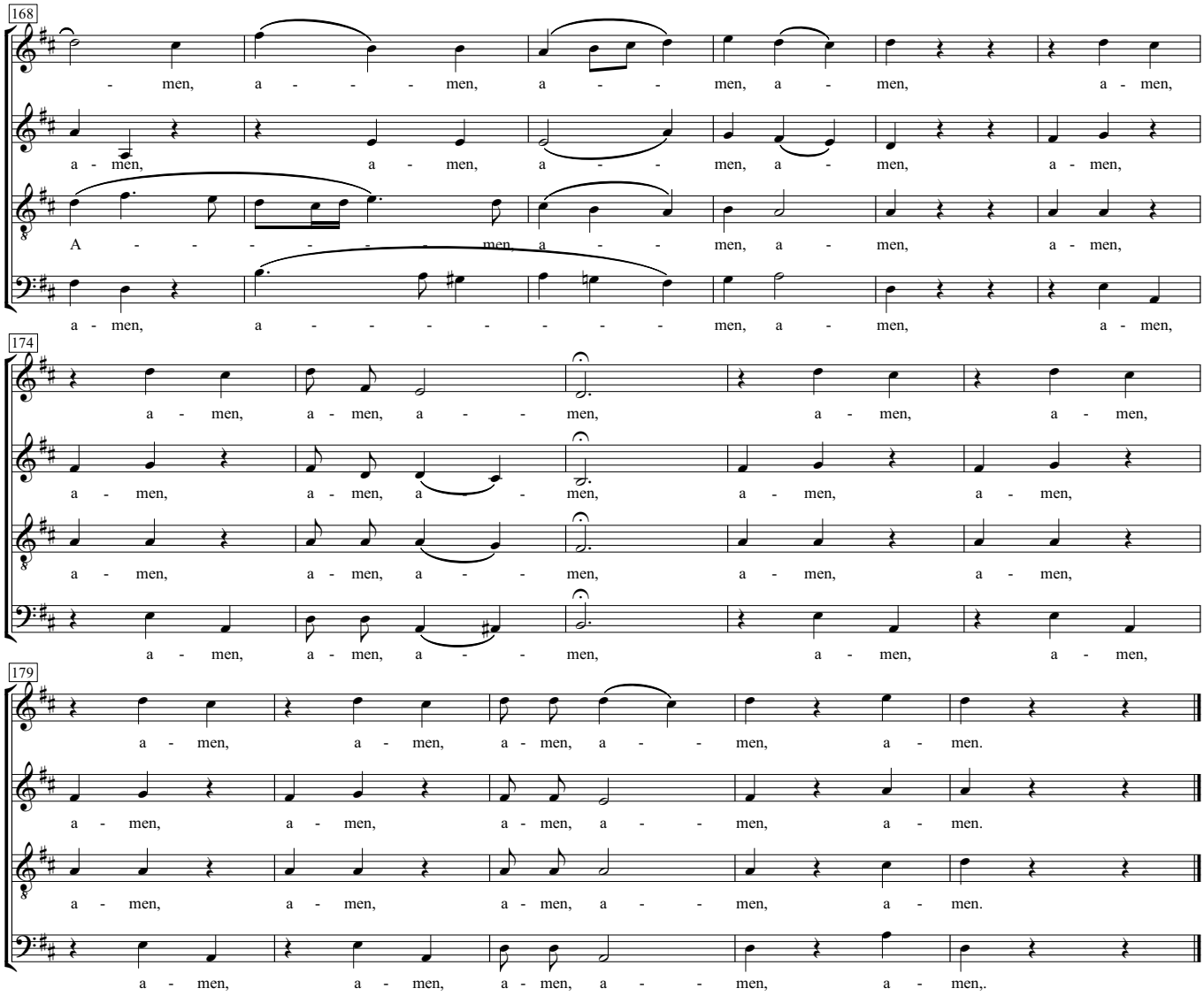
168
- men, a - - - men, a - - men, a - men, a - men,
a - men, a - men, a - - men, a - men, a - men,
A - - - - - - men, a - - men, a - men, a - men,
a - men, a - - - - - - men, a - men, a - men,
174
a - men, a - men, a - - men, a - men, a - men,
a - men, a - men, a - - men, a - men, a - men,
a - men, a - men, a - - men, a - men, a - men,
a - men, a - men, a - - men, a - men, a - men,
179
a - men, a - men, a - men, a - - men, a - men.
a - men, a - men, a - men, a - - men, a - men.
a - men, a - men, a - men, a - - men, a - men.
a - men, a - men, a - men, a - - men, a - men,.

# Missa Brevis in D

## 4. Sanctus

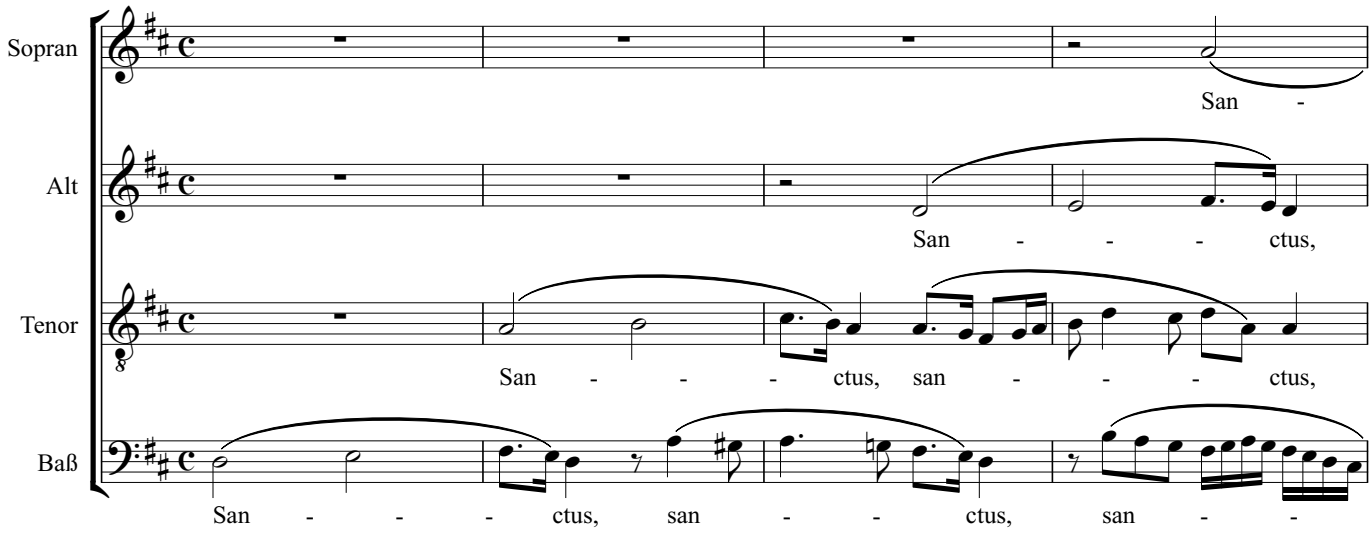


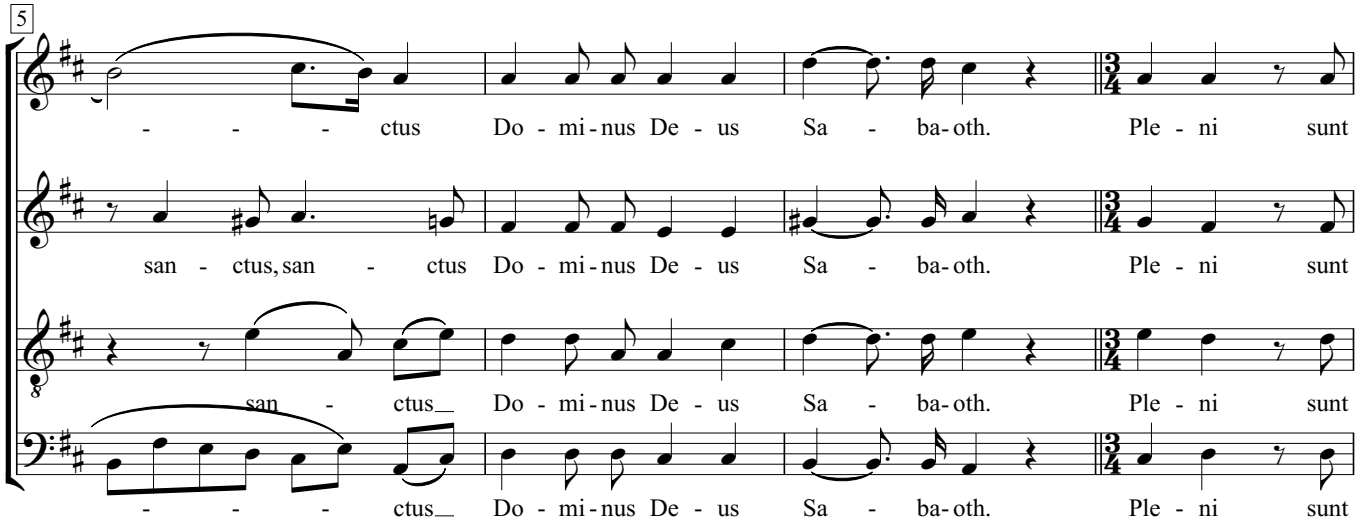


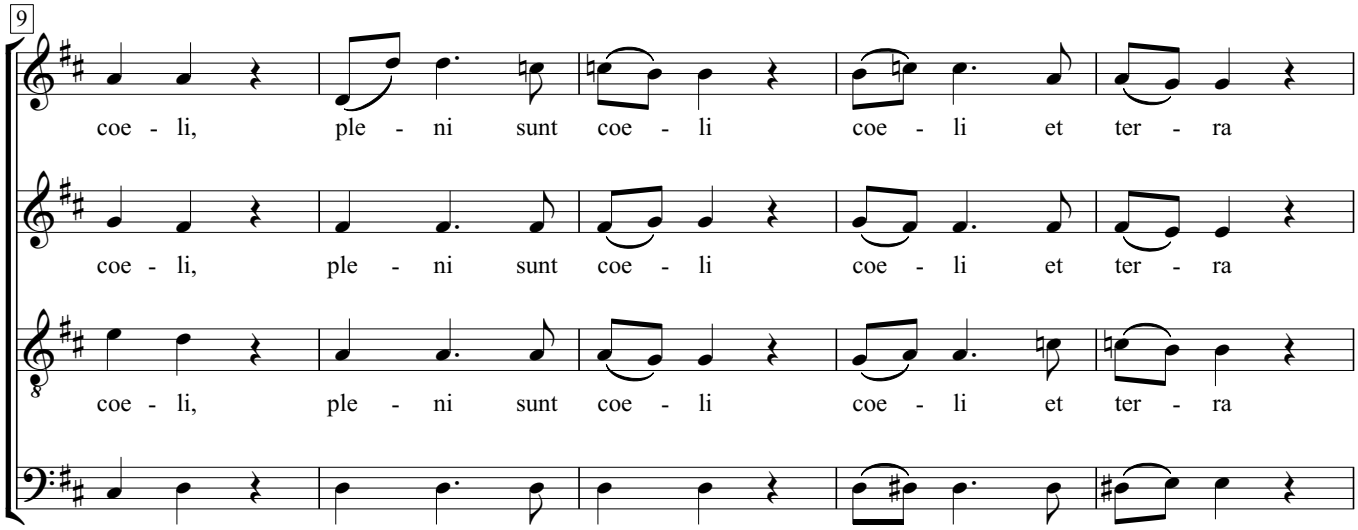

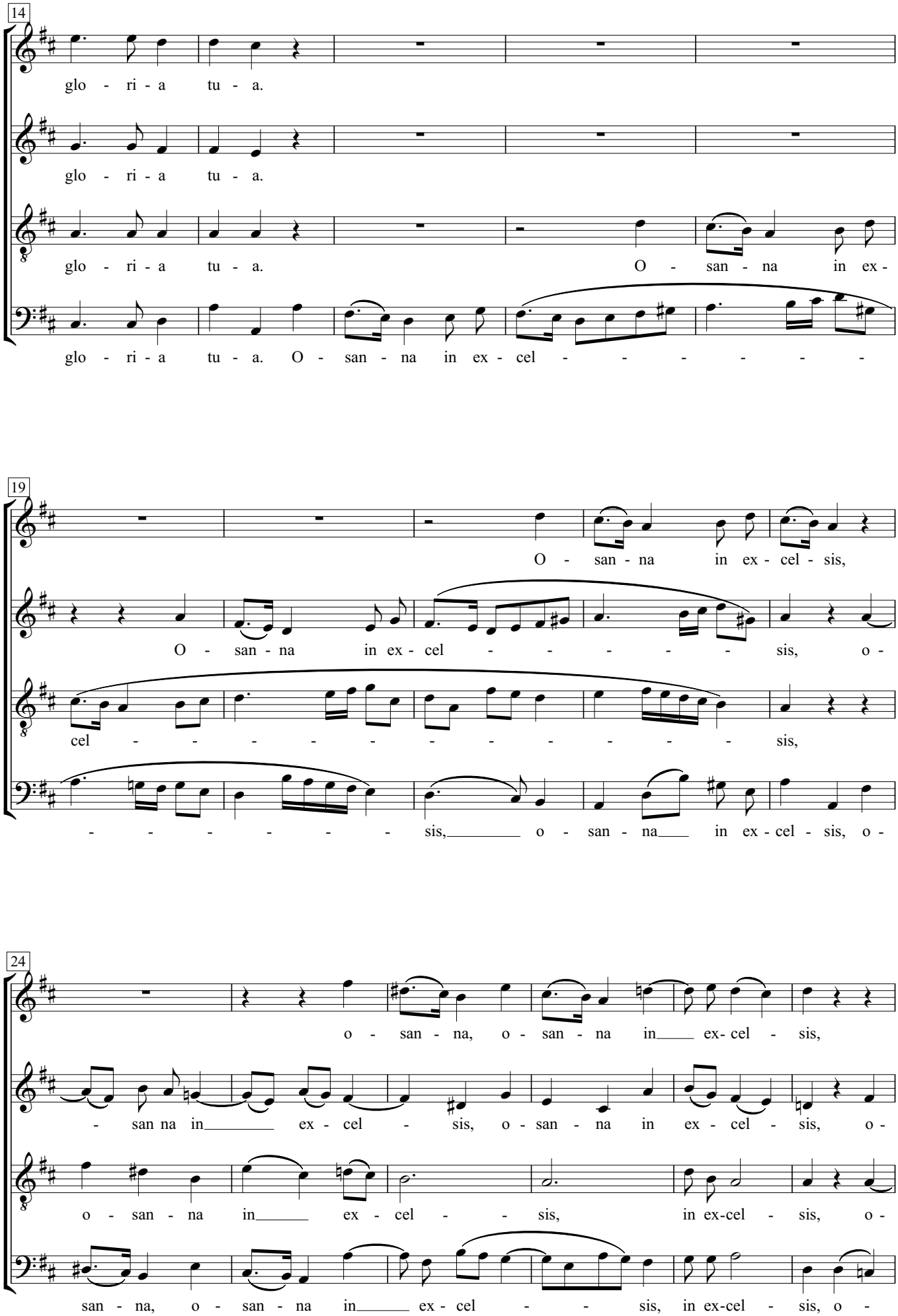
14
glo - ri - a tu - a.
glo - ri - a tu - a.
glo - ri - a tu - a. O - san - na in ex -
glo - ri - a tu - a. O - san - na in ex - cel - - - - - -
19
O - san - na in ex - cel - sis,
O - san - na in ex - cel - - - - - sis, o -
cel - - - - - - - - - - - sis,
- - - - - - - sis, o - san - na in ex - cel - sis, o -
24
o - san - na, o - san - na in ex- cel - sis,
- san na in ex - cel - sis, o - san - na in ex - cel - sis, o -
o - san - na in ex - cel - - sis, in ex-cel - sis, o -
san - na, o - san - na in ex - cel - - sis, in ex-cel - sis, o -

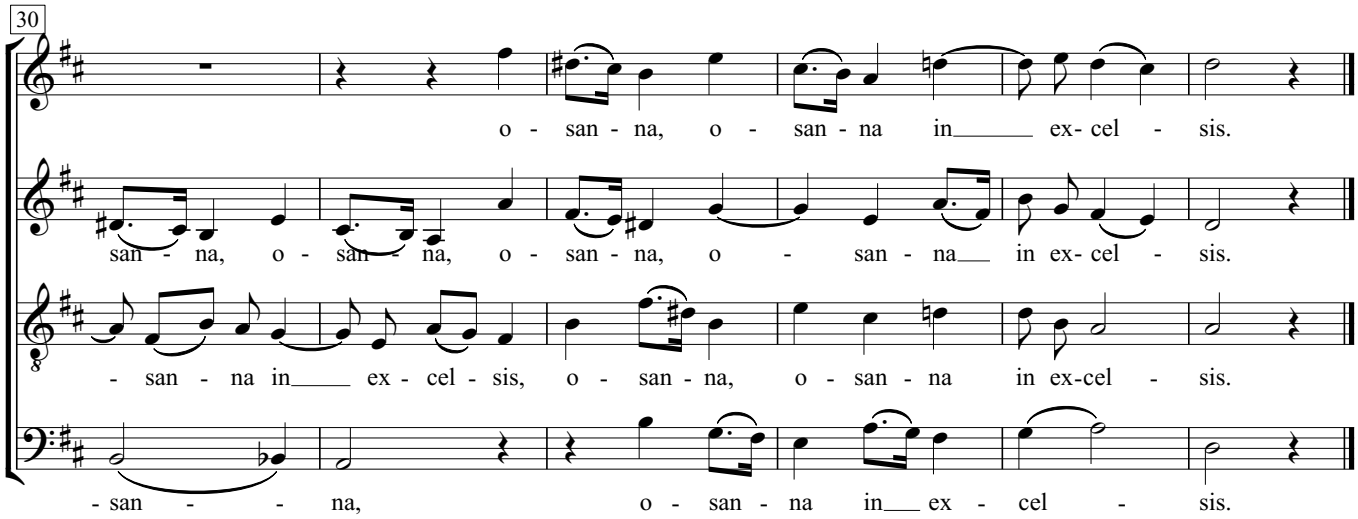
30
o - san - na, o - san - na in ex- cel - sis.
san - na, o - san - na, o - san - na, o - san - na in ex- cel - sis.
- san - na in ex - cel - sis, o - san - na, o - san - na in ex-cel - sis.
- san - na, o - san - na in ex - cel - sis.

# Missa Brevis in D

## 5. Benedictus

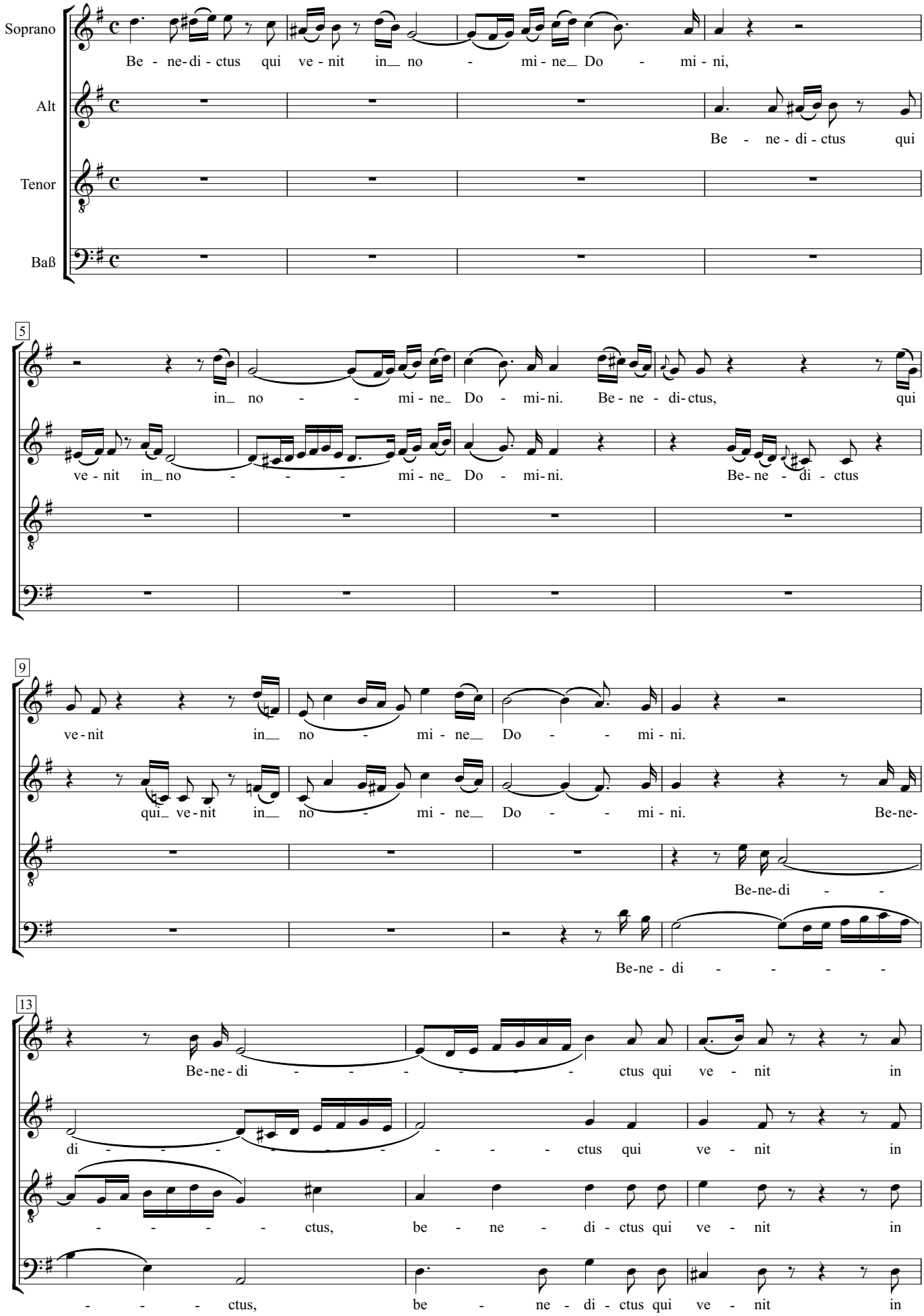

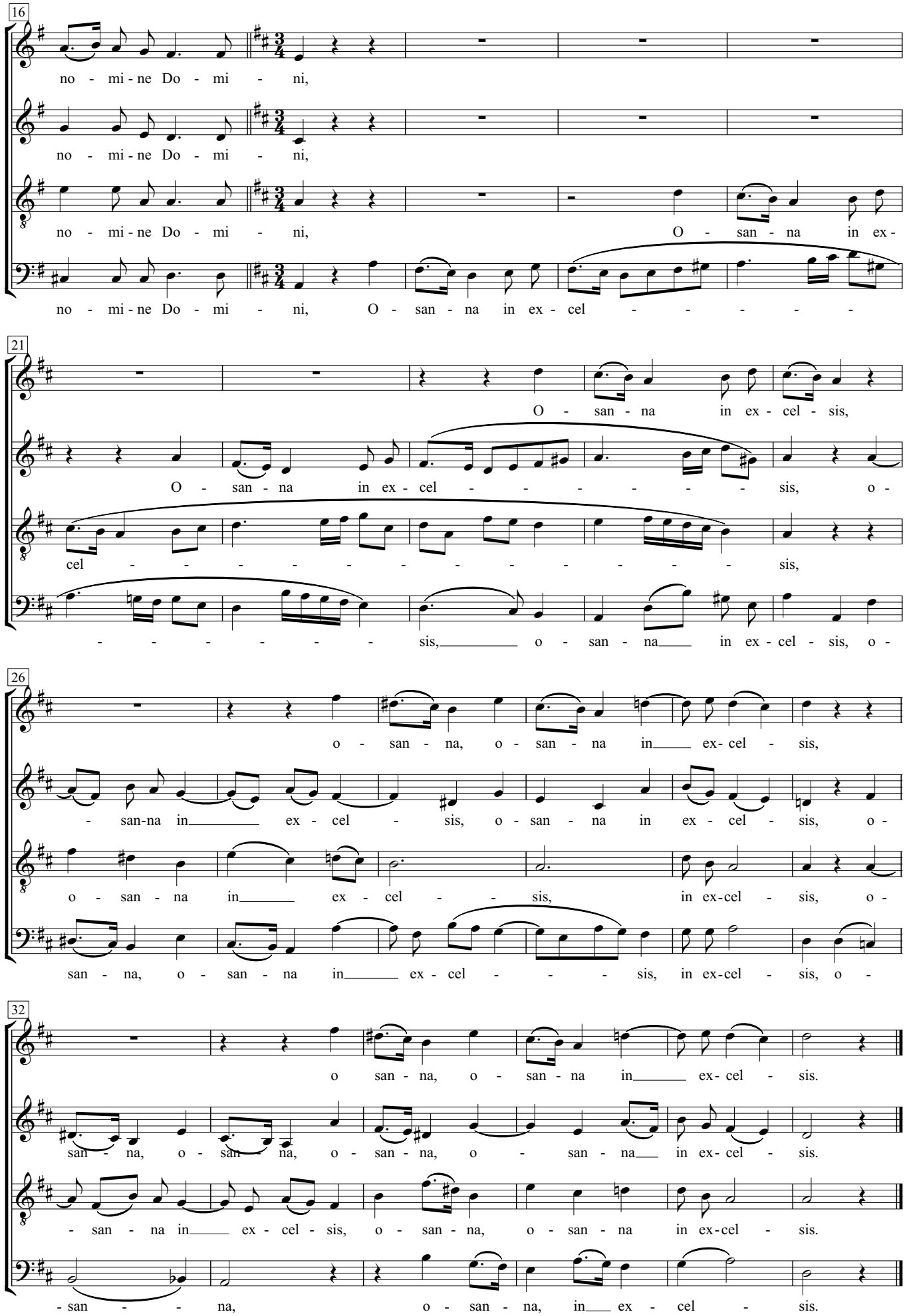
16
no - mi - ne Do - mi - ni,
no - mi - ne Do - mi - ni,
no - mi - ne Do - mi - ni, O - san - na in ex -
no - mi - ne Do - mi - ni, O - san - na in ex - cel - - - - -
21
O - san - na in ex - cel - sis,
O - san - na in ex - cel - - - - - - - sis, o -
cel - - - - - - - - - - - - - - sis,
- - - - - - sis, o - san - na in ex - cel - sis, o -
26
o - san - na, o - san - na in ex - cel - sis,
- san-na in ex - cel - sis, o - san - na in ex - cel - sis, o -
o - san - na in ex - cel - sis, in ex-cel - sis, o -
san - na, o - san - na in ex - cel - - - sis, in ex-cel - sis, o -
32
o san - na, o - san - na in ex - cel - sis.
san - na, o - san - na, o - san - na, o - san - na in ex - cel - sis.
- san - na in ex - cel - sis, o - san - na, o - san - na in ex-cel - sis.
- san - - na, o - san - na, in ex - cel - sis.

# Missa Brevis in D

## Agnus Dei

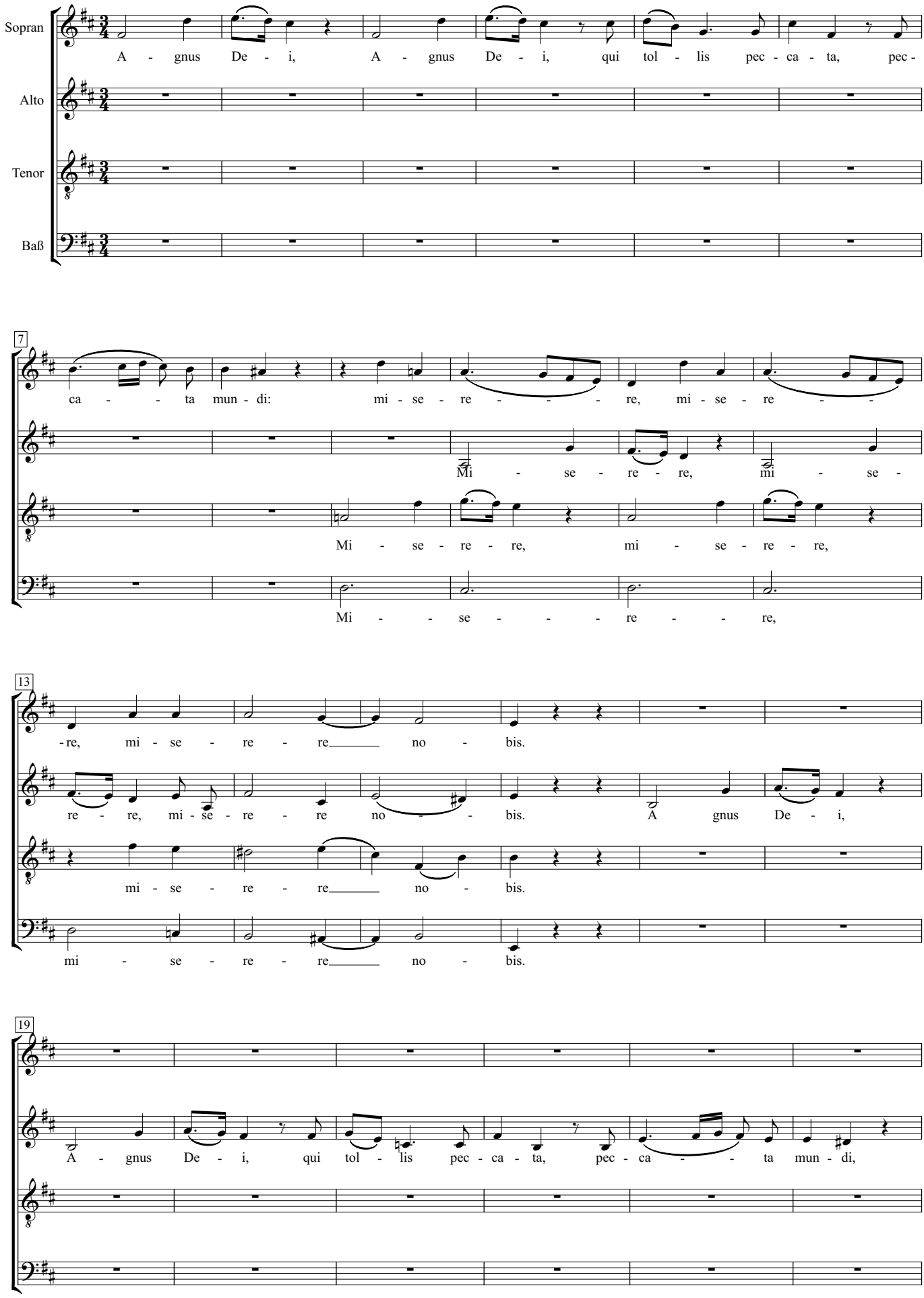

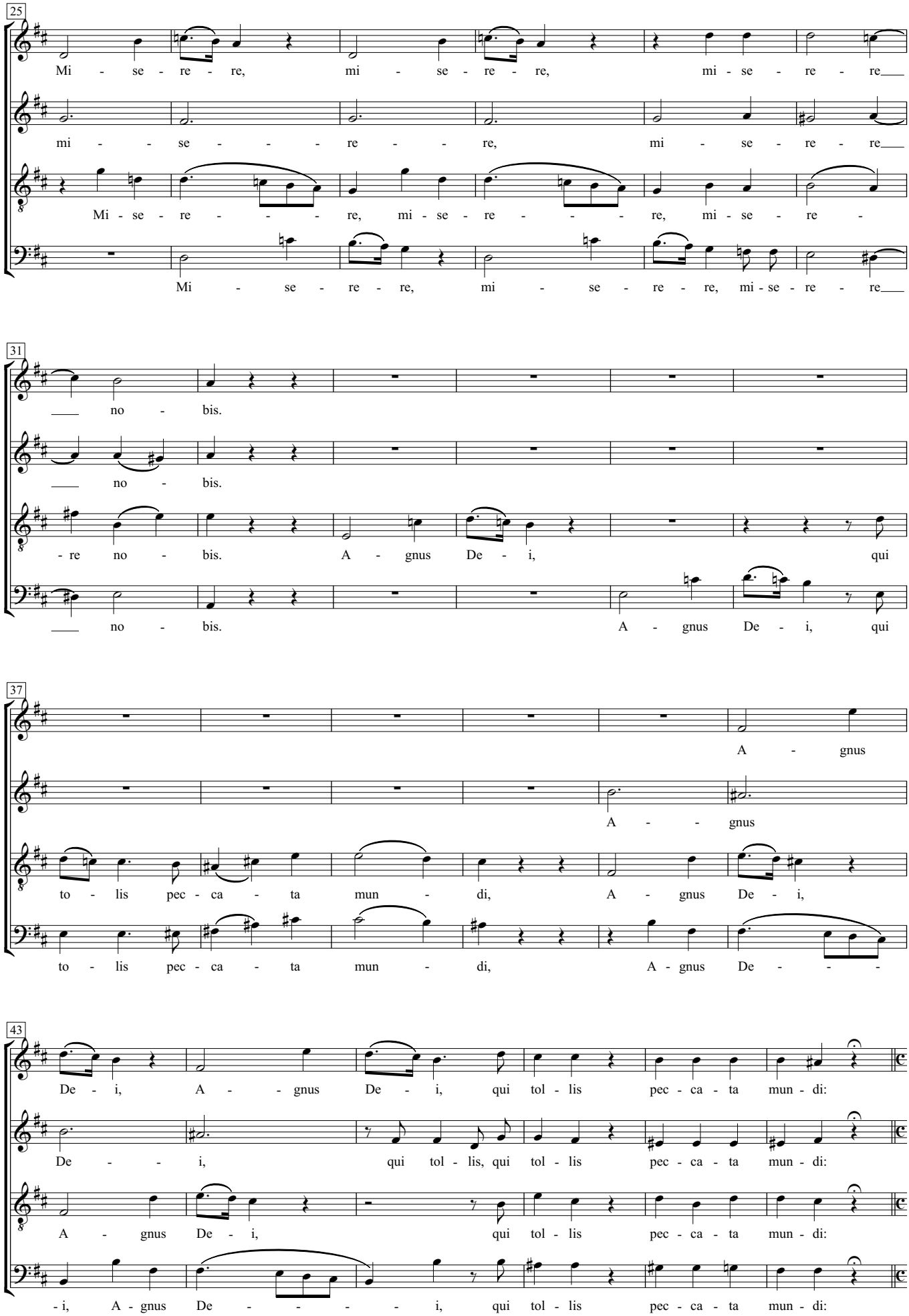
25
Mi - se - re - re, mi - se - re - re, mi - se - re - re
mi - se - re - re, mi - se - re - re
Mi - se - re - re, mi - se - re - re, mi - se - re -
Mi - se - re - re, mi - se - re - re, mi - se - re - re
31
no - bis.
no - bis.
- re no - bis. A - gnus De - i, qui
no - bis. A - gnus De - i, qui
37
A - gnus
A - gnus
to - lis pec - ca - ta mun - di, A - gnus De - i,
to - lis pec - ca - ta mun - di, A - gnus De - - -
43
De - i, A - gnus De - i, qui tol - lis pec - ca - ta mun - di:
De - i, qui tol - lis, qui tol - lis pec - ca - ta mun - di:
A - gnus De - i, qui tol - lis pec - ca - ta mun - di:
- i, A - gnus De - i, qui tol - lis pec - ca - ta mun - di:

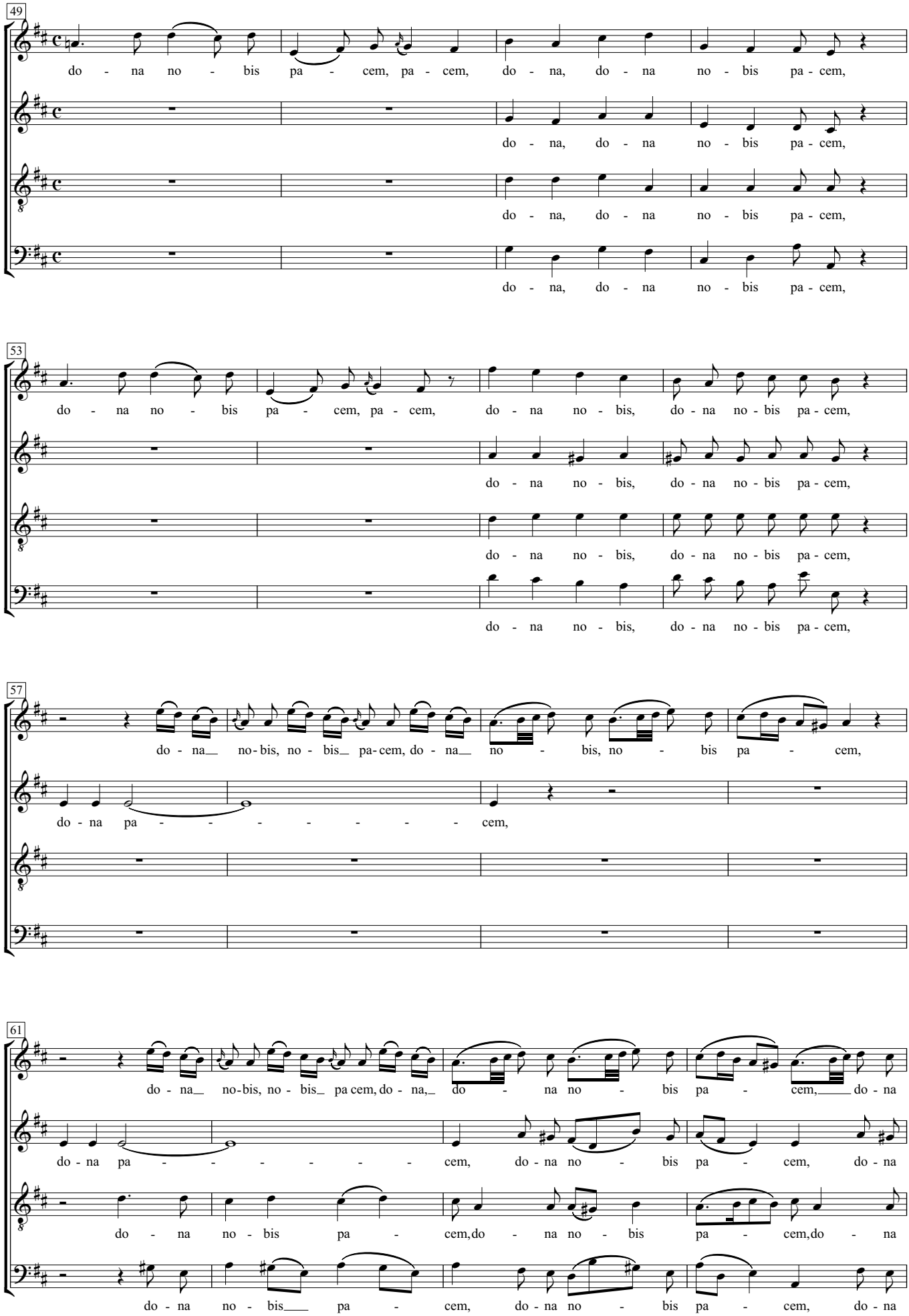
49
do - na no - bis pa - cem, pa - cem, do - na, do - na no - bis pa - cem,
do - na, do - na no - bis pa - cem,
do - na, do - na no - bis pa - cem,
do - na, do - na no - bis pa - cem,
53
do - na no - bis pa - cem, pa - cem, do - na no - bis, do - na no - bis pa - cem,
do - na no - bis, do - na no - bis pa - cem,
do - na no - bis, do - na no - bis pa - cem,
do - na no - bis, do - na no - bis pa - cem,
57
do - na no - bis, no - bis pa - cem, do - na no - bis, no - bis pa - cem,
do - na pa - - - - - - - - cem,
61
do - na no - bis, no - bis pa cem, do - na, do - na no - bis pa - cem, do - na
do - na pa - - - - - - - - cem, do - na no - bis pa - cem, do - na
do - na no - bis pa - cem, do - na no - bis pa - cem, do - na
do - na no - bis pa - cem, do - na no - bis pa - cem, do - na

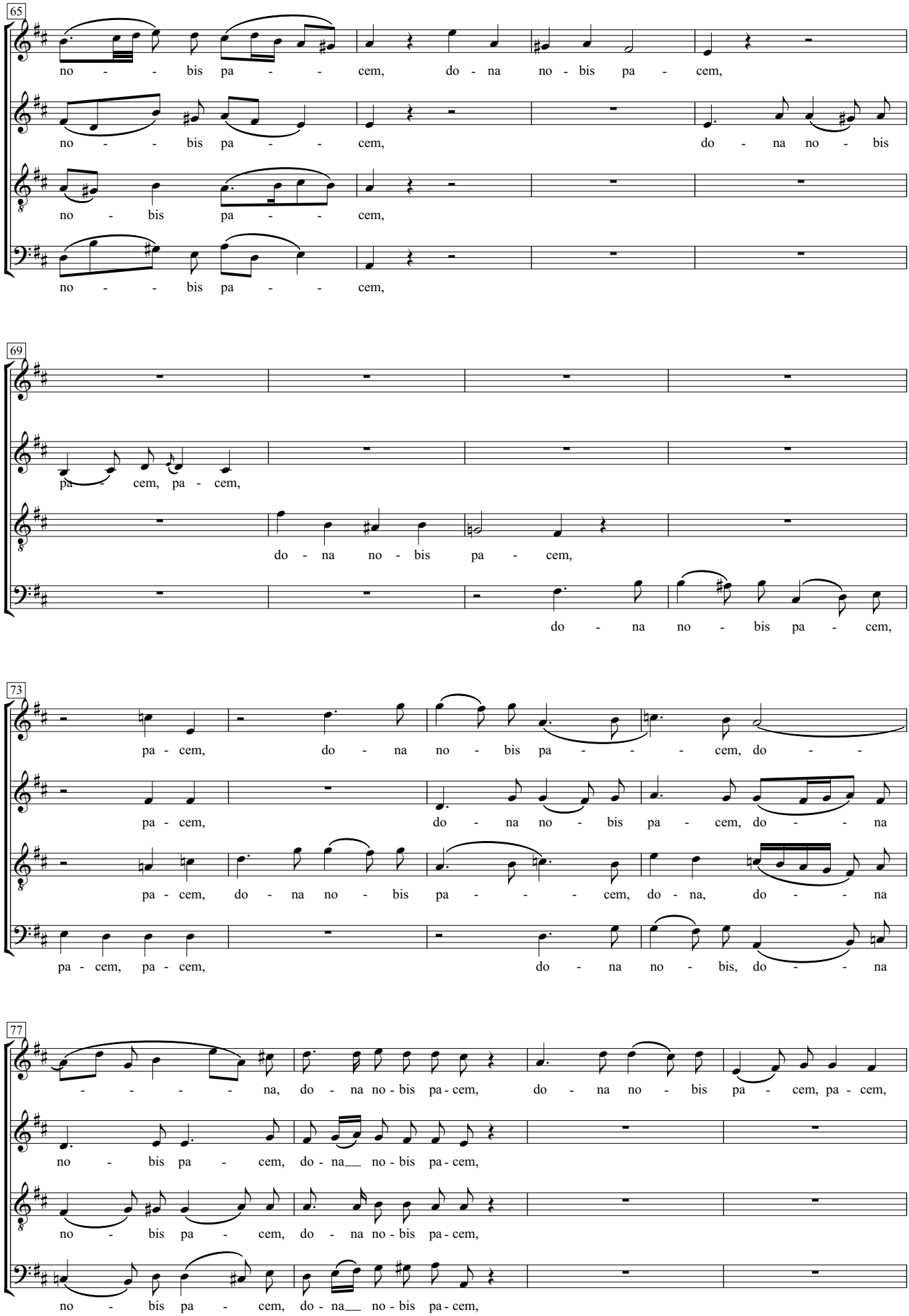
65
no - - bis pa - - cem, do - na no - bis pa - cem,
no - - bis pa - - cem, do - na no - bis
no - bis pa - - cem,
no - - bis pa - - cem,
69
pa - cem, pa - cem,
do - na no - bis pa - cem,
do - na no - bis pa - cem,
73
pa - cem, do - na no - bis pa - - - cem, do - -
pa - cem, do - na no - bis pa - cem, do - - na
pa - cem, do - na no - bis pa - - - cem, do - na, do - - na
pa - cem, pa - cem, do - na no - bis, do - - na
77
- - - - - na, do - na no - bis pa - cem, do - na no - bis pa - cem, pa - cem,
no - bis pa - cem, do - na no - bis pa - cem,
no - bis pa - cem, do - na no - bis pa - cem,
no - bis pa - cem, do - na no - bis pa - cem,

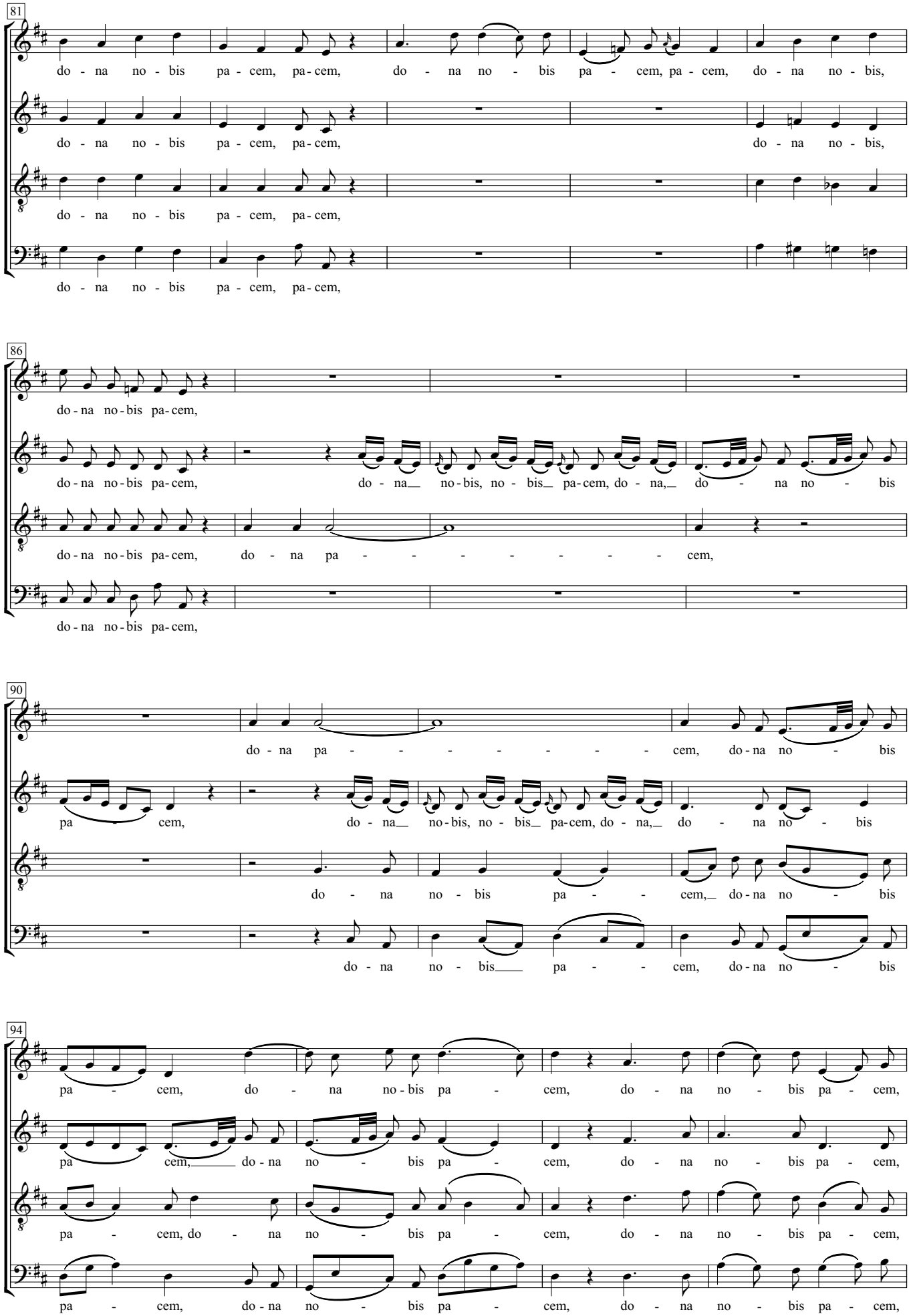
81
do - na no - bis pa - cem, pa - cem, do - na no - bis pa - cem, pa - cem, do - na no - bis,
do - na no - bis pa - cem, pa - cem, do - na no - bis,
do - na no - bis pa - cem, pa - cem,
do - na no - bis pa - cem, pa - cem,
86
do - na no - bis pa - cem,
do - na no - bis pa - cem, do - na__ no - bis, no - bis__ pa - cem, do - na,__ do - na no - bis
do - na no - bis pa - cem, do - na pa - - - - - - - - cem,
do - na no - bis pa - cem,
90
do - na pa - - - - - - - - cem, do - na no - bis
pa - cem, do - na__ no - bis, no - bis__ pa - cem, do - na,__ do - na no - bis
do - na no - bis pa - - cem,__ do - na no - bis
do - na no - bis____ pa - - cem, do - na no - bis
94
pa - cem, do - na no - bis pa - cem, do - na no - bis pa - cem,
pa - cem,____ do - na no - bis pa - cem, do - na no - bis pa - cem,
pa - cem, do - na no - bis pa - cem, do - na no - bis pa - cem,
pa - cem, do - na no - bis pa - cem, do - na no - bis pa - cem,

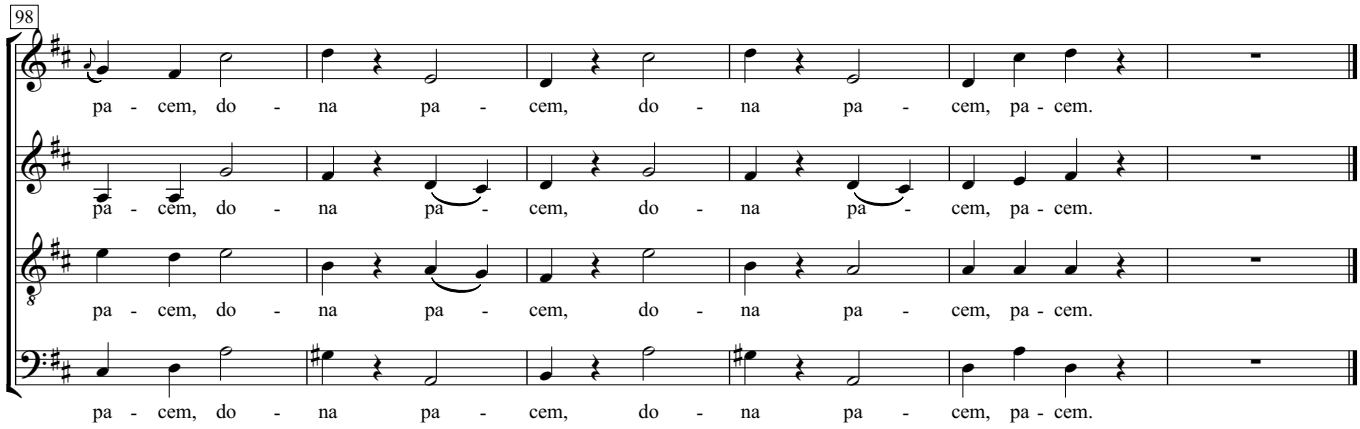
98
pa - cem, do - na pa - cem, do - na pa - cem, pa - cem.
pa - cem, do - na pa - cem, do - na pa - cem, pa - cem.
pa - cem, do - na pa - cem, do - na pa - cem, pa - cem.
pa - cem, do - na pa - cem, do - na pa - cem, pa - cem.

Andante moderato

## [1] Kyrie

Wolfgang Amadeus Mozart
(1756–1791)

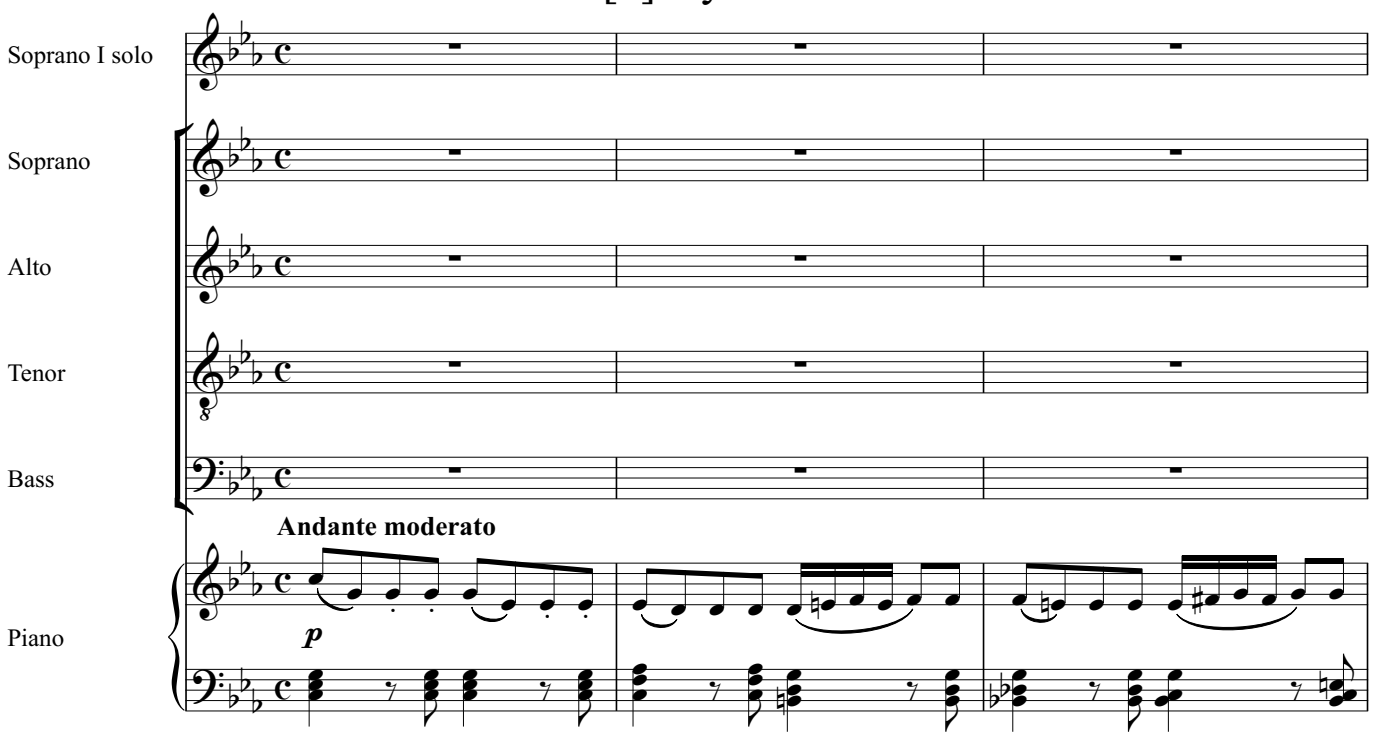


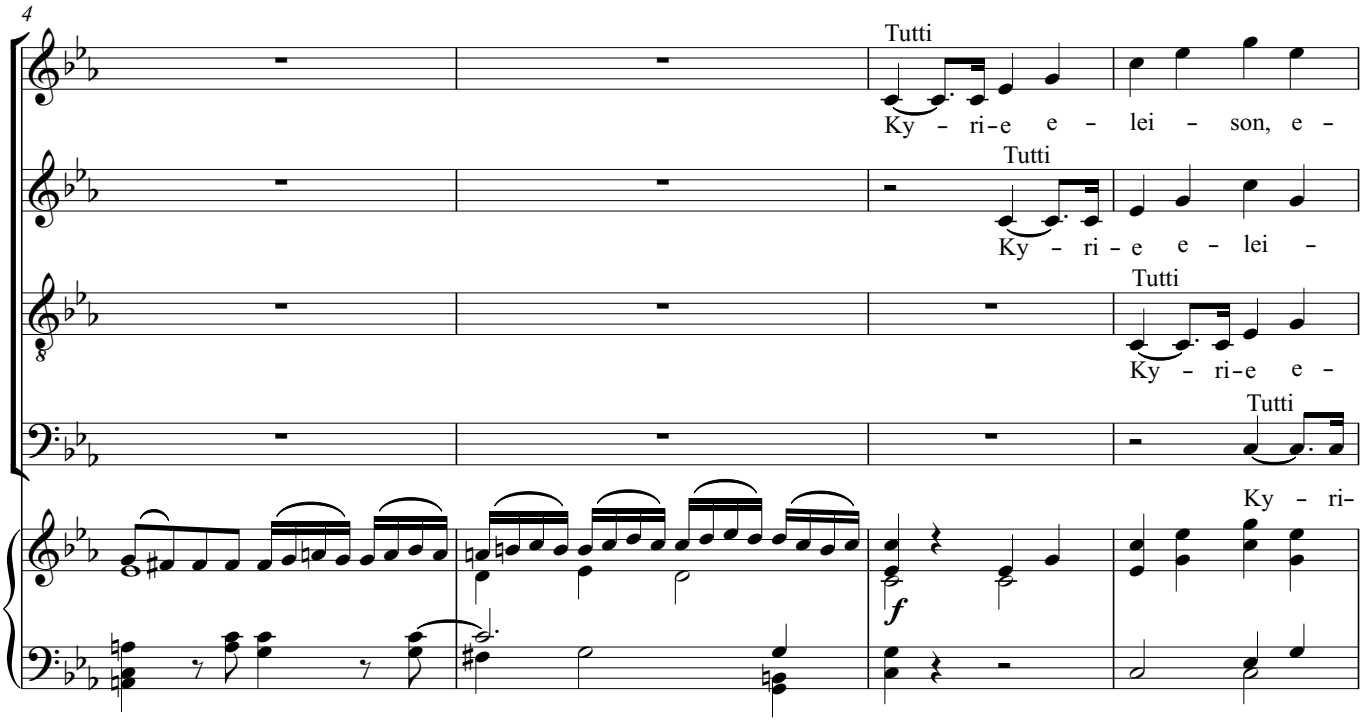


Copyright © 2001-05 Philip Legge
Prepared for the Choral Public Domain Library: http://www.cpdl.org/
Kyrie and Gloria may be freely distributed, duplicated, performed, or recorded. All other rights reserved.

rev. 2005-03-19 phi1ip@netscape.net

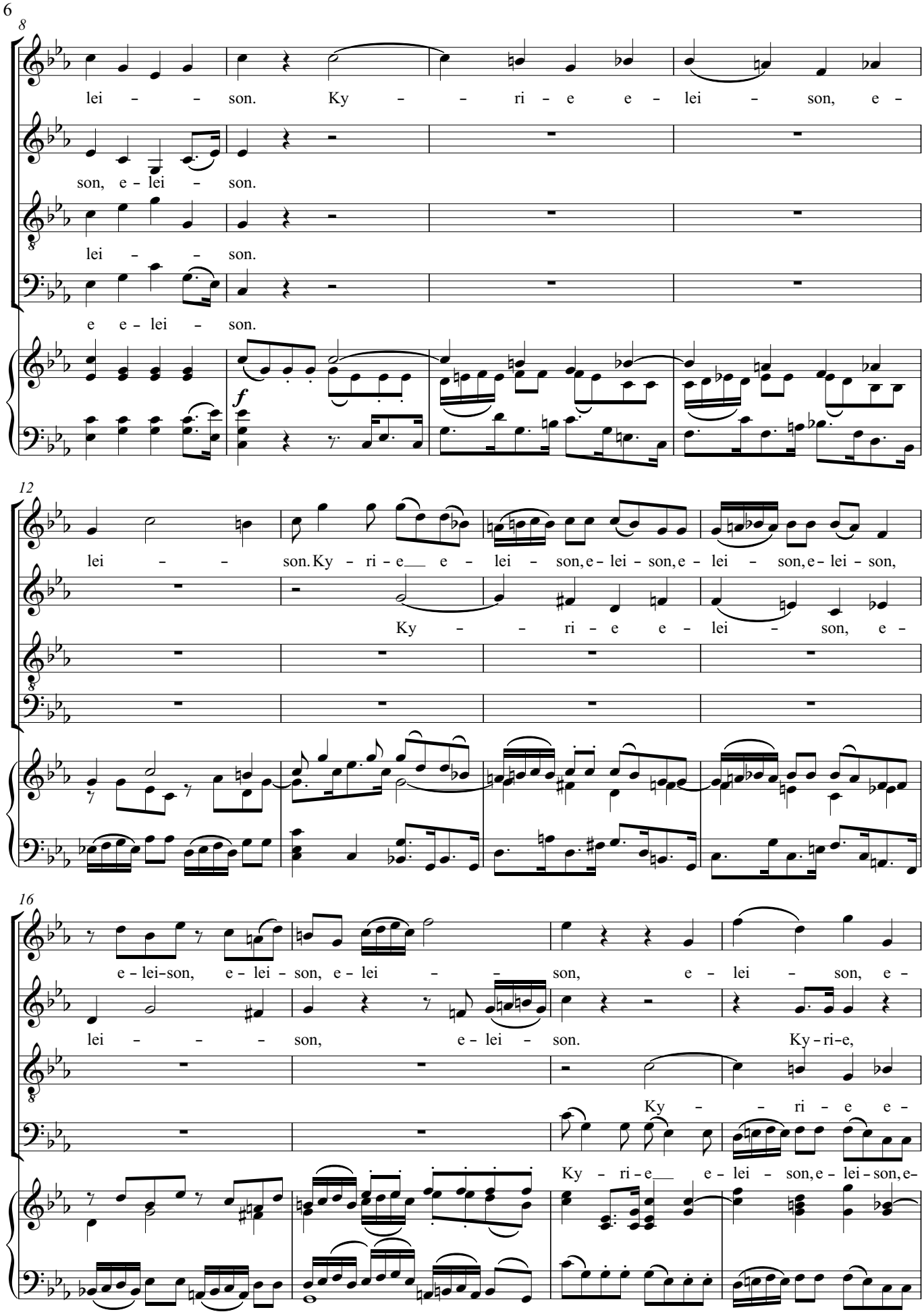
lei - - son. Ky - - ri - e e - lei - son, e -
son, e - lei - son.
lei - - son.
e e - lei - son.
f
lei - - son. Ky - ri - e e - lei - son, e - lei - son, e - lei - son, e - lei - son,
Ky - - ri - e e - lei - son, e -
e - lei - son, e - lei - son, e - lei - son, e - lei - son, e -
lei - - - son, e - lei - son. Ky - ri - e,
Ky - - ri - e e -
Ky - ri - e e - lei - son, e - lei - son, e -

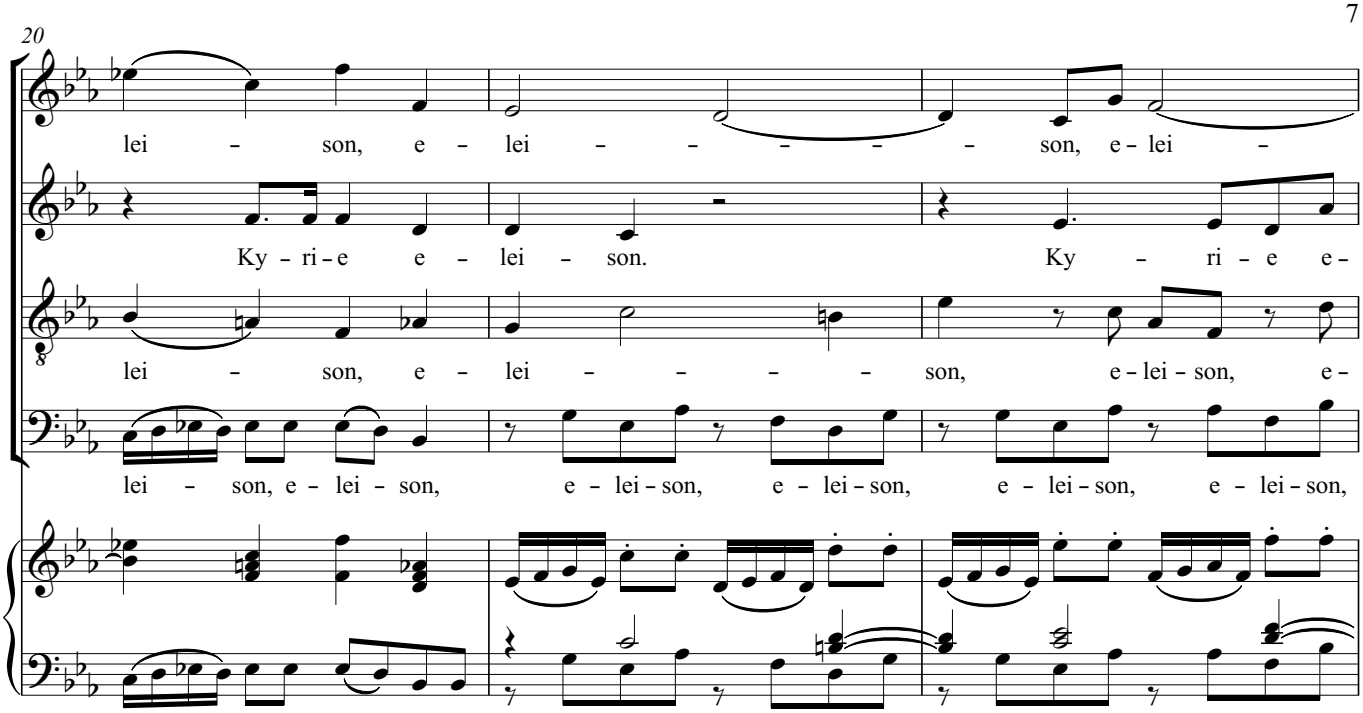
20
lei - son, e - lei - son, e - lei -
Ky - ri - e e - lei - son. Ky - ri - e e -
lei - son, e - lei - son, e - lei - son, e -
lei - son, e - lei - son, e - lei - son, e - lei - son, e - lei - son, e - lei - son,

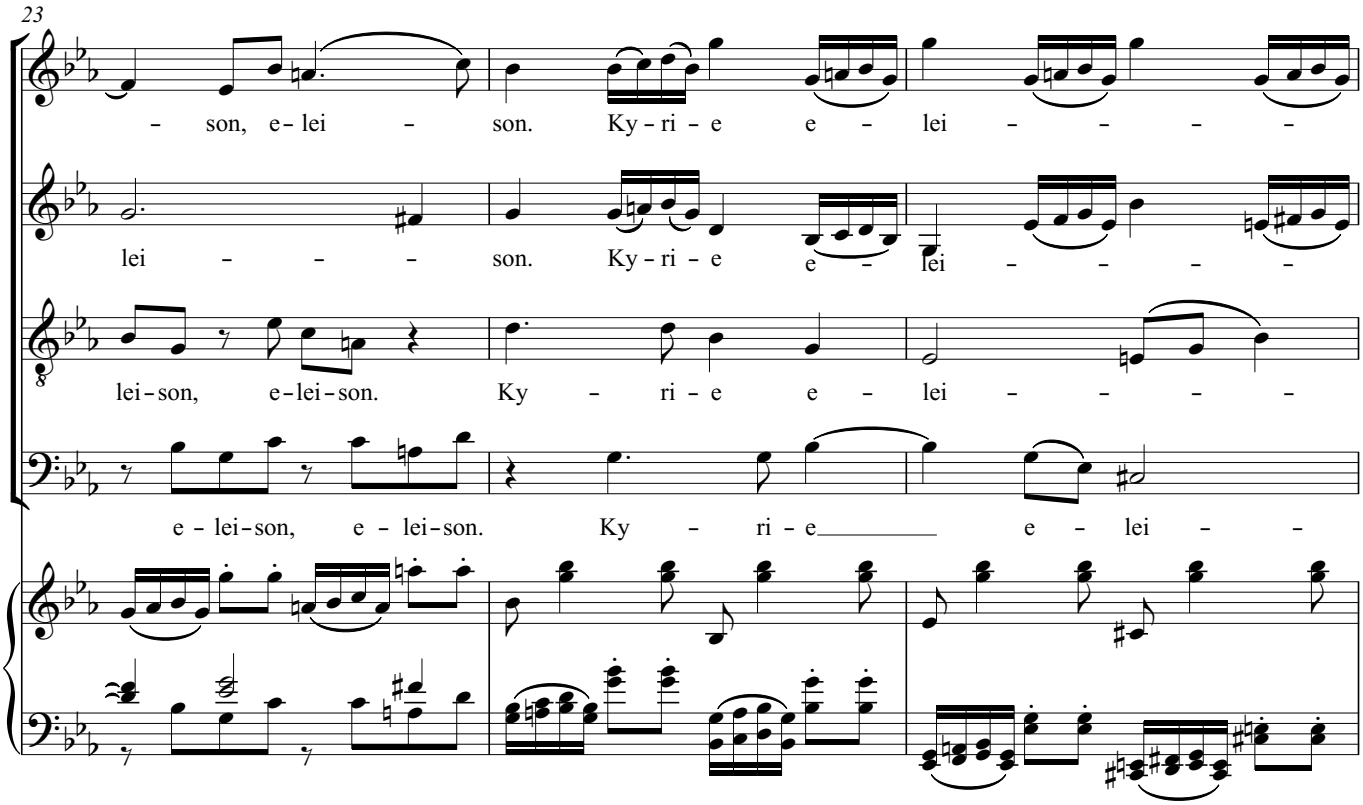
23
- son, e - lei - son. Ky - ri - e e - lei -
lei - son. Ky - ri - e e - lei -
lei - son, e - lei - son. Ky - ri - e e - lei -
e - lei - son, e - lei - son. Ky - ri - e e - lei -

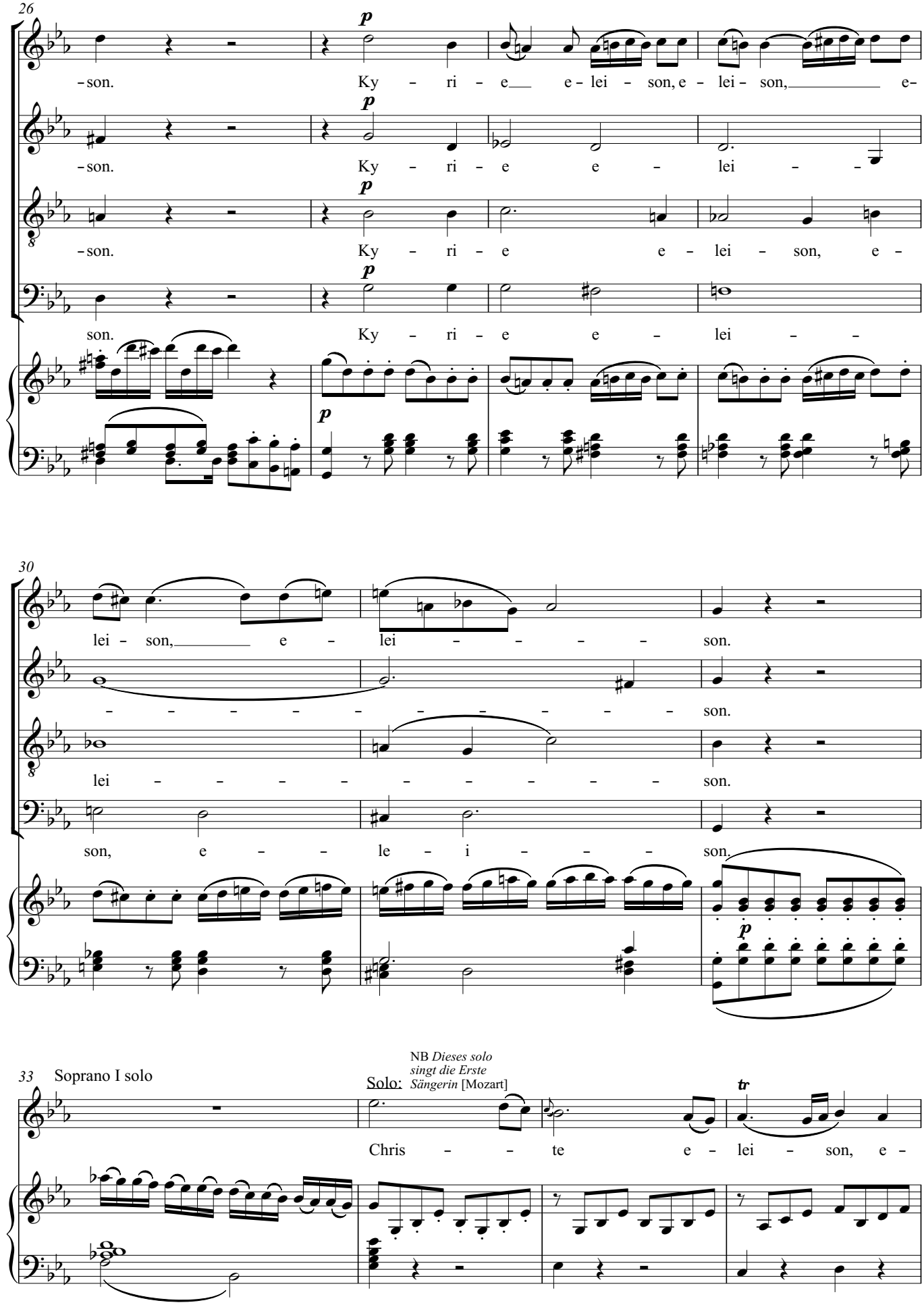
26
p
-son. Ky - ri - e e - lei - son, e - lei - son, e-
-son. Ky - ri - e e - lei -
-son. Ky - ri - e e - lei - son, e -
son. Ky - ri - e e - lei -
30
lei - son, e - lei - son.
son.
lei son.
son, e - le - i - son.
33 Soprano I solo
Solo:
NB Dieses solo singt die Erste Sängerin [Mozart]
tr
Chris - te e - lei - son, e -

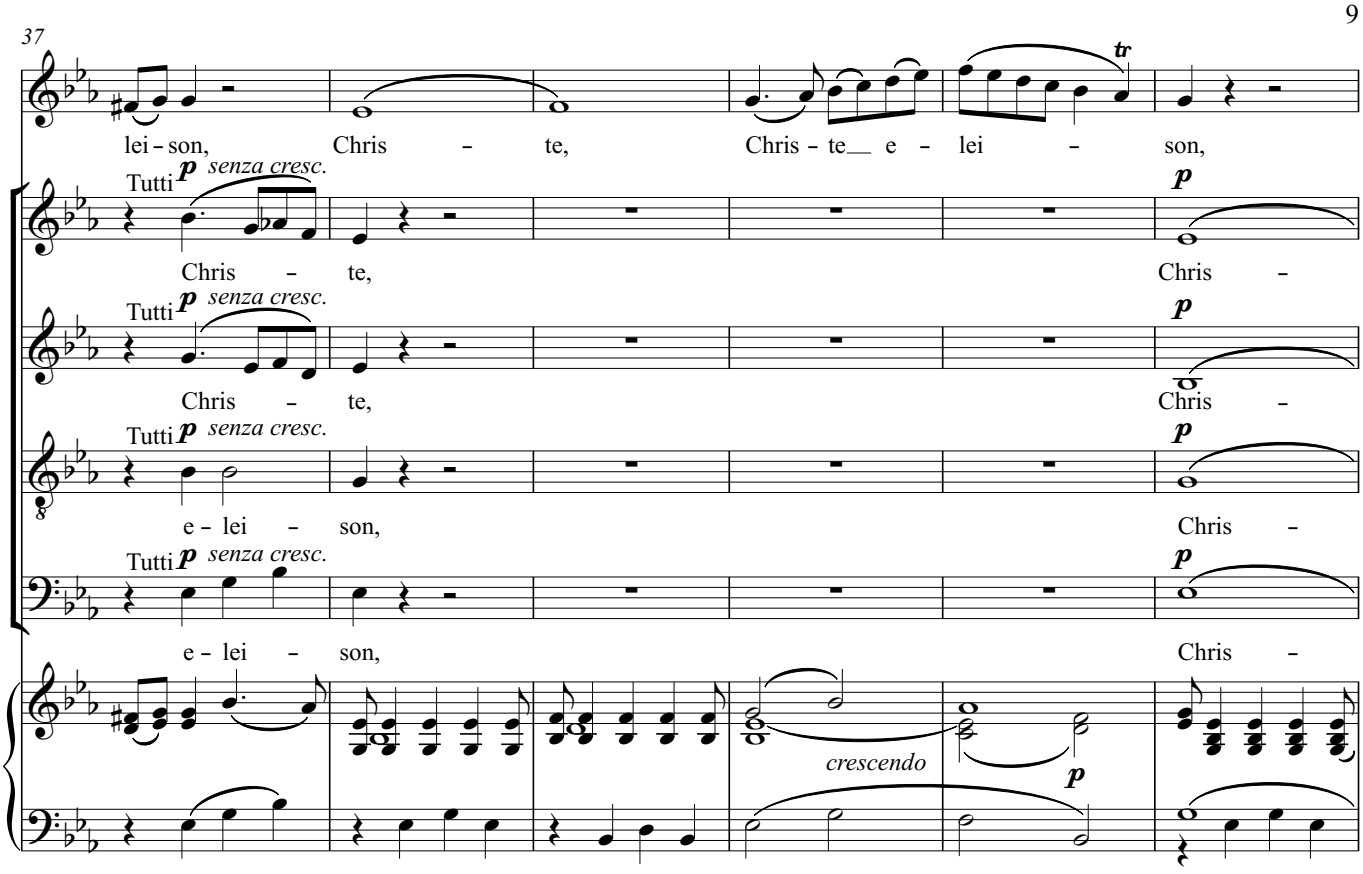
37
lei - son, Chris - te, Chris - te e - lei - son,
Tutti p senza cresc.
Chris - te, Chris -
Tutti p senza cresc.
Chris - te, Chris -
Tutti p senza cresc.
e - lei - son, Chris -
Tutti p senza cresc.
e - lei - son, Chris -
crescendo
p

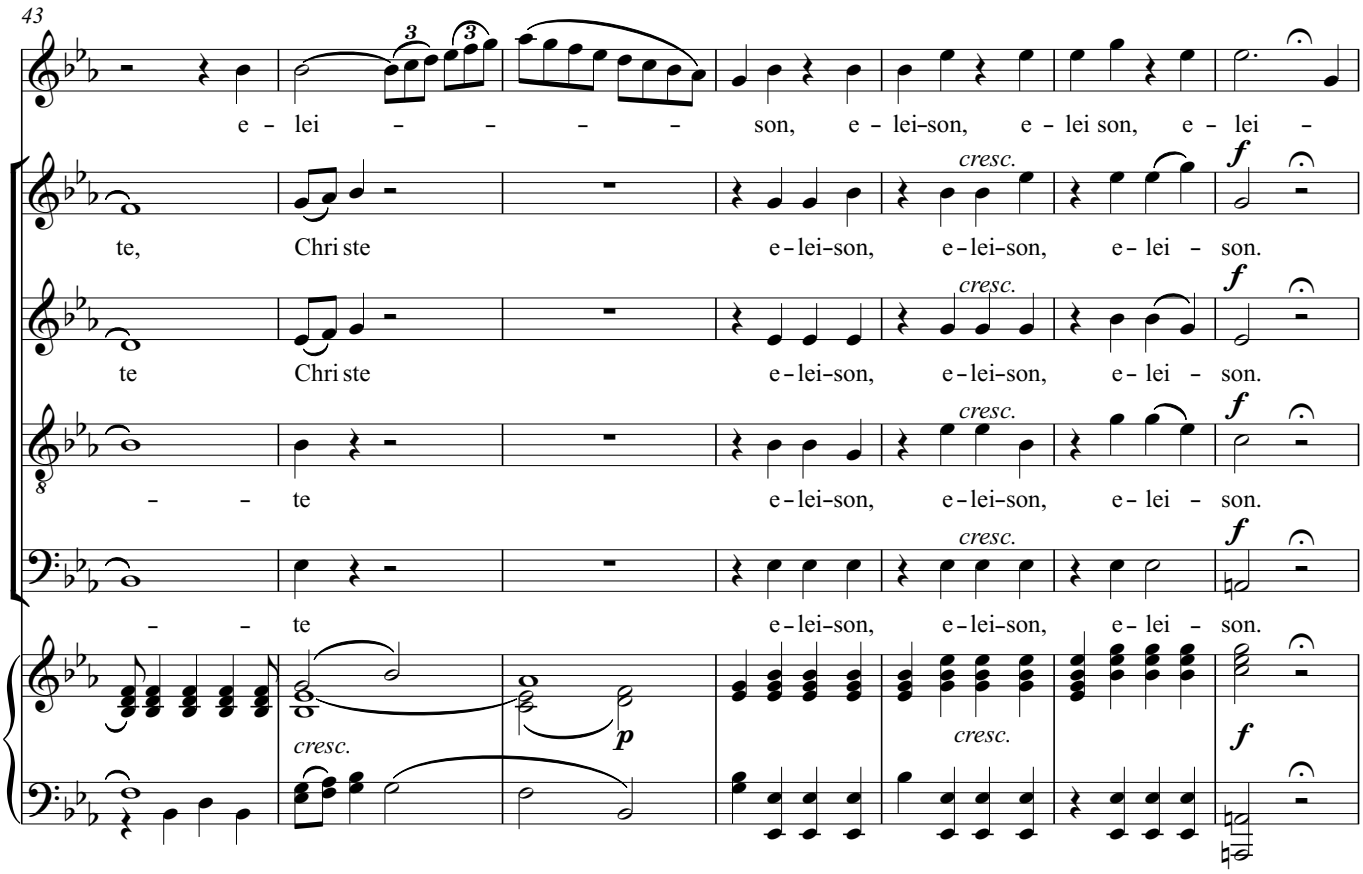
43
e - lei - - - - son, e - lei-son, e - lei son, e - lei -
te, Chri ste e-lei-son, e-lei-son, e- lei - son.
te Chri ste e-lei-son, e-lei-son, e- lei - son.
- - te e-lei-son, e-lei-son, e- lei - son.
- - te e-lei-son, e-lei-son, e- lei - son.
cresc.
f
p

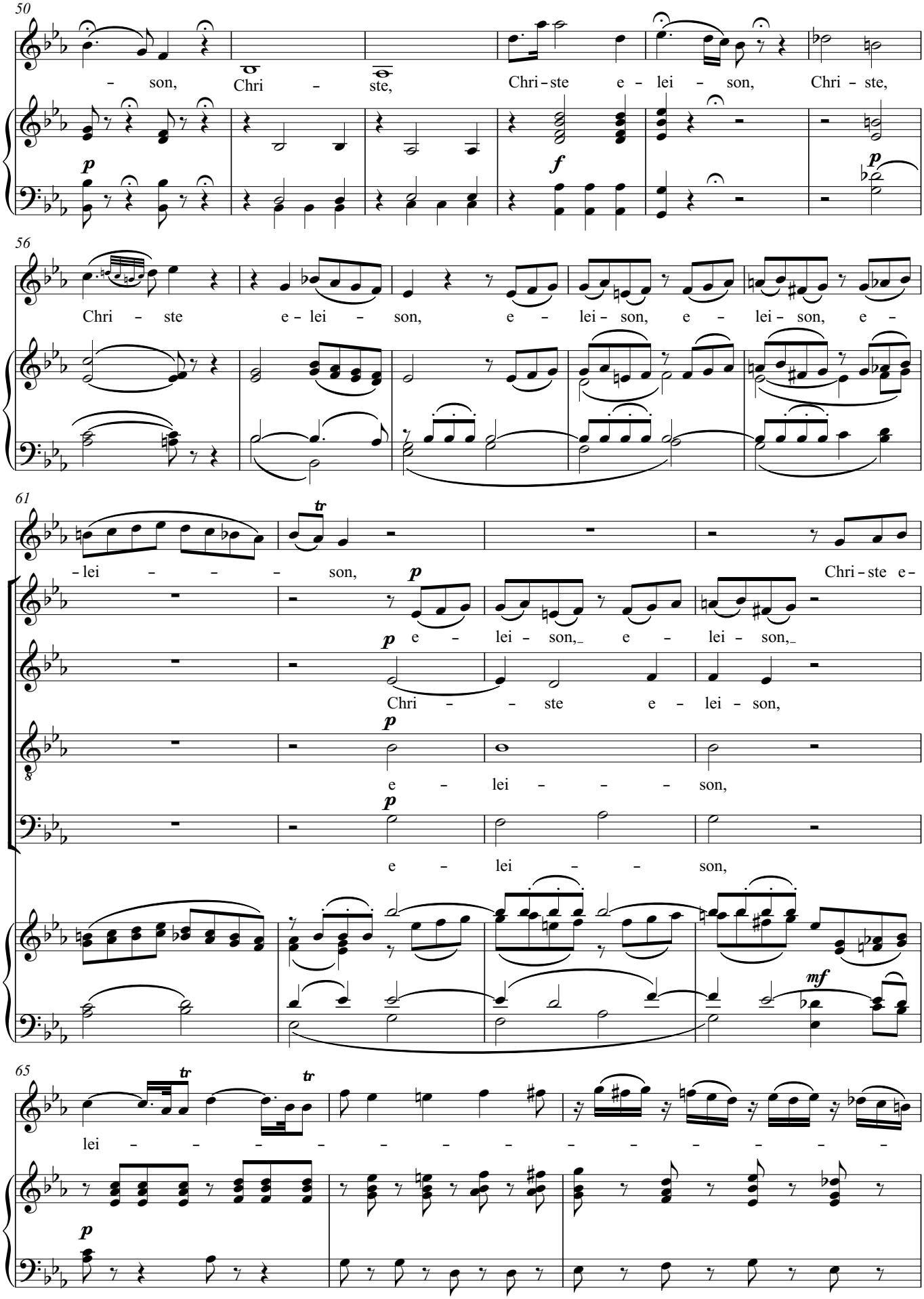
50
– son, Chri – ste, Chri – ste e – lei – son, Chri – ste,
56
Chri – ste e – lei – son, e – lei – son, e – lei – son, e –
61
– lei – – – son, Chri – ste e –
e – lei – son, e – lei – son,
Chri – – ste e – lei – son,
e – lei – – – son,
e – lei – – son,
65
lei – – – – – – – – – – – –

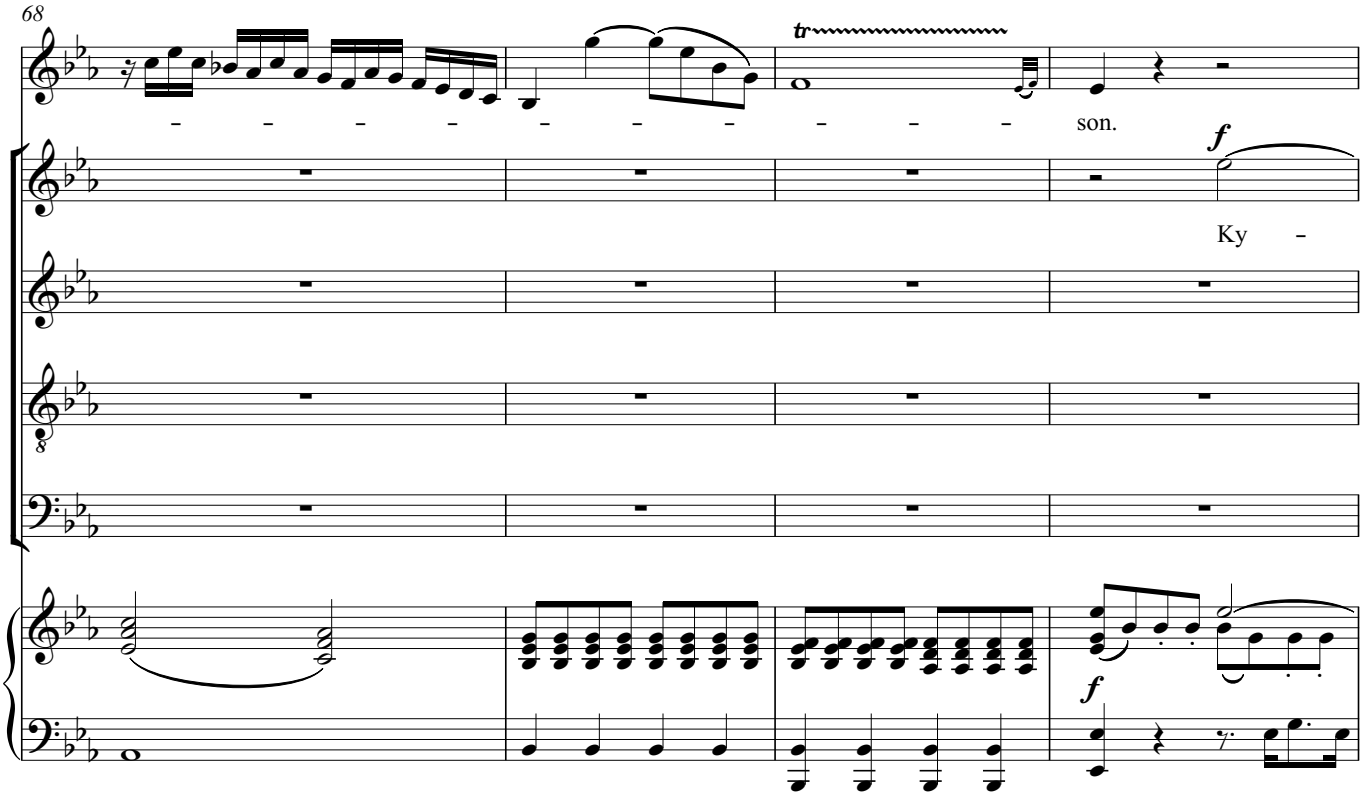
68
tr
son.
f
Ky -
f

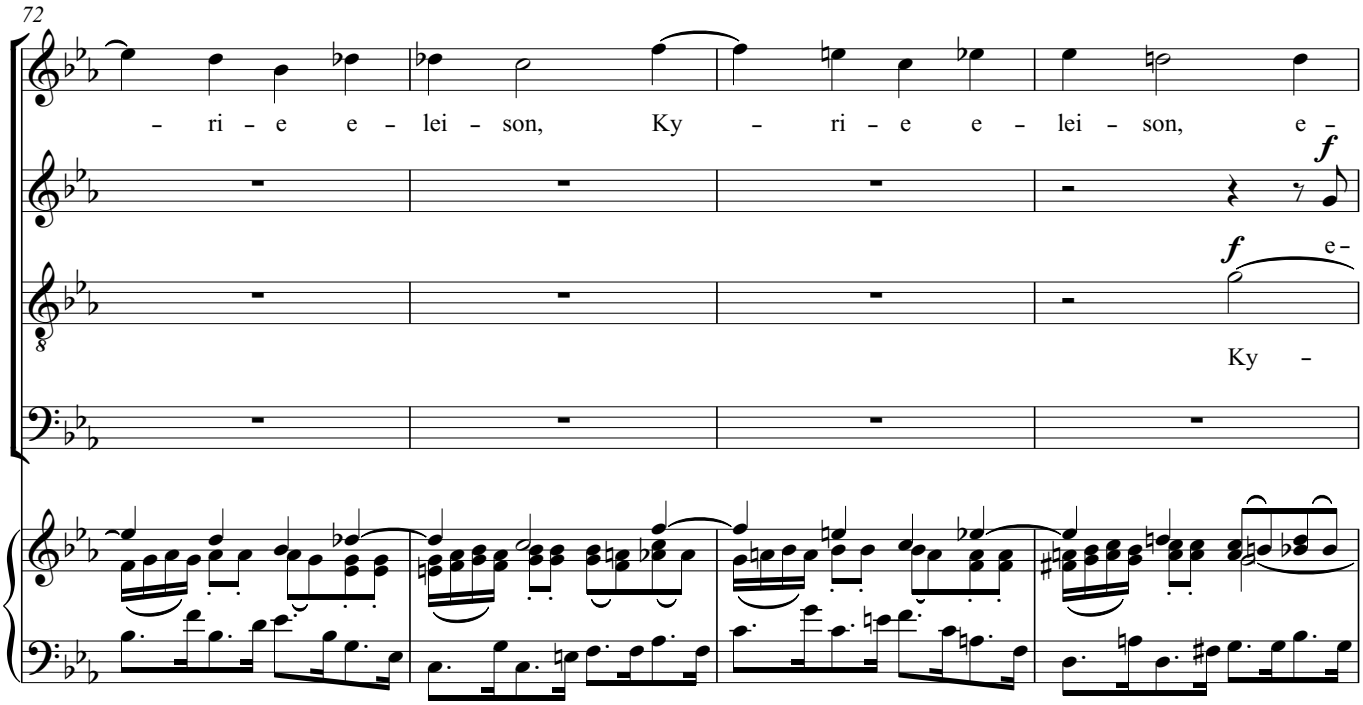
72
- ri - e e - lei - son, Ky - ri - e e - lei - son, e -
f
f
e-
Ky -

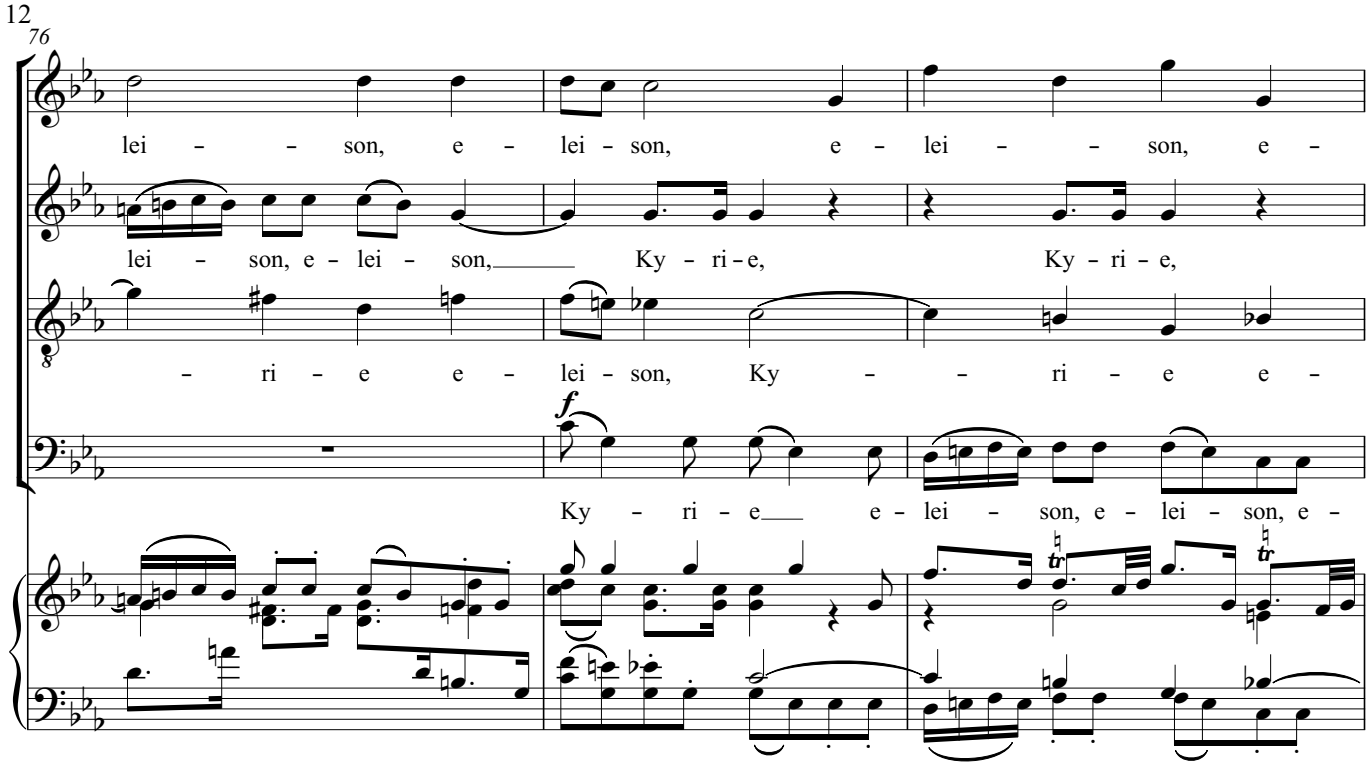
76
lei – – son, e – lei – son, e – lei – – son, e –
lei – son, e – lei – son, Ky – ri – e, Ky – ri – e,
– ri – e e – lei – son, Ky – – ri – e e –
f
Ky – ri – e e – lei – son, e – lei – son, e –

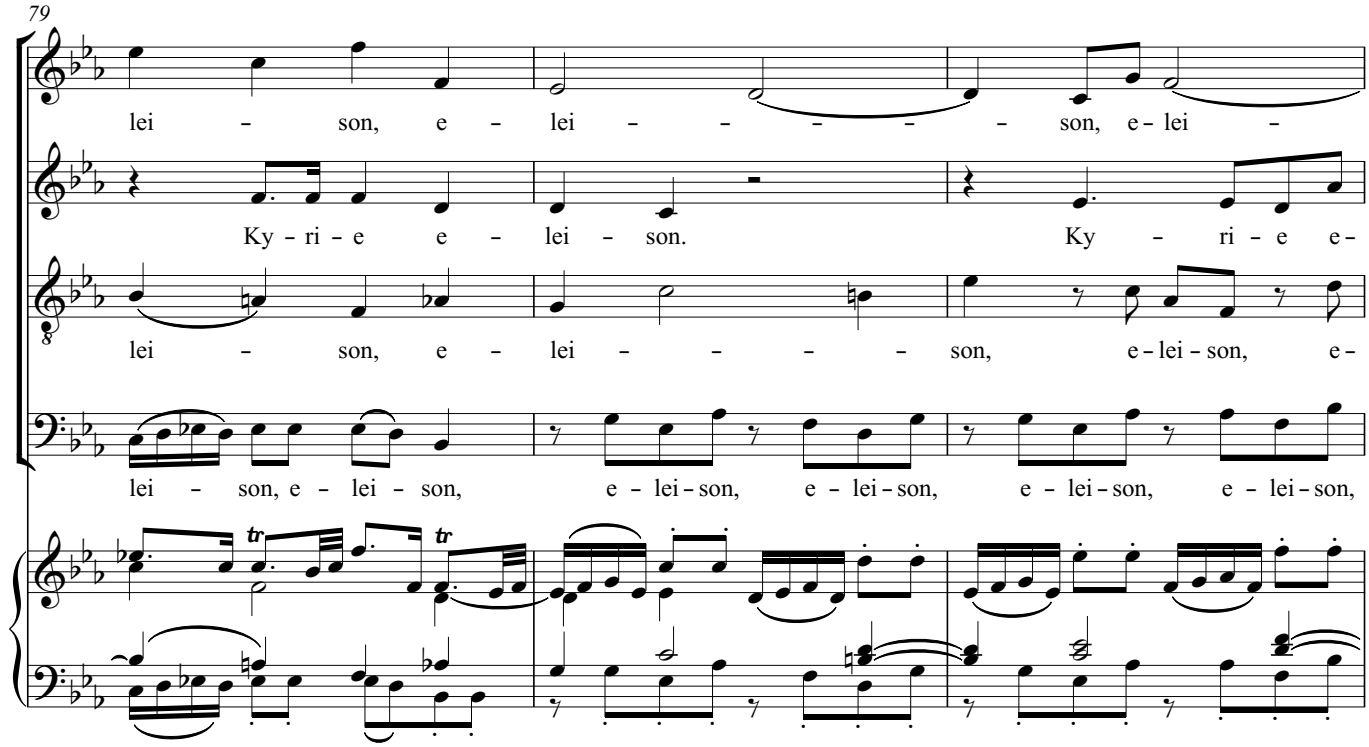
79
lei – son, e – lei – – – – – son, e – lei –
Ky – ri – e e – lei – son. Ky – ri – e e –
lei – son, e – lei – – – – son, e – lei – son, e –
lei – son, e – lei – son, e – lei – son, e – lei – son, e – lei – son, e – lei – son,

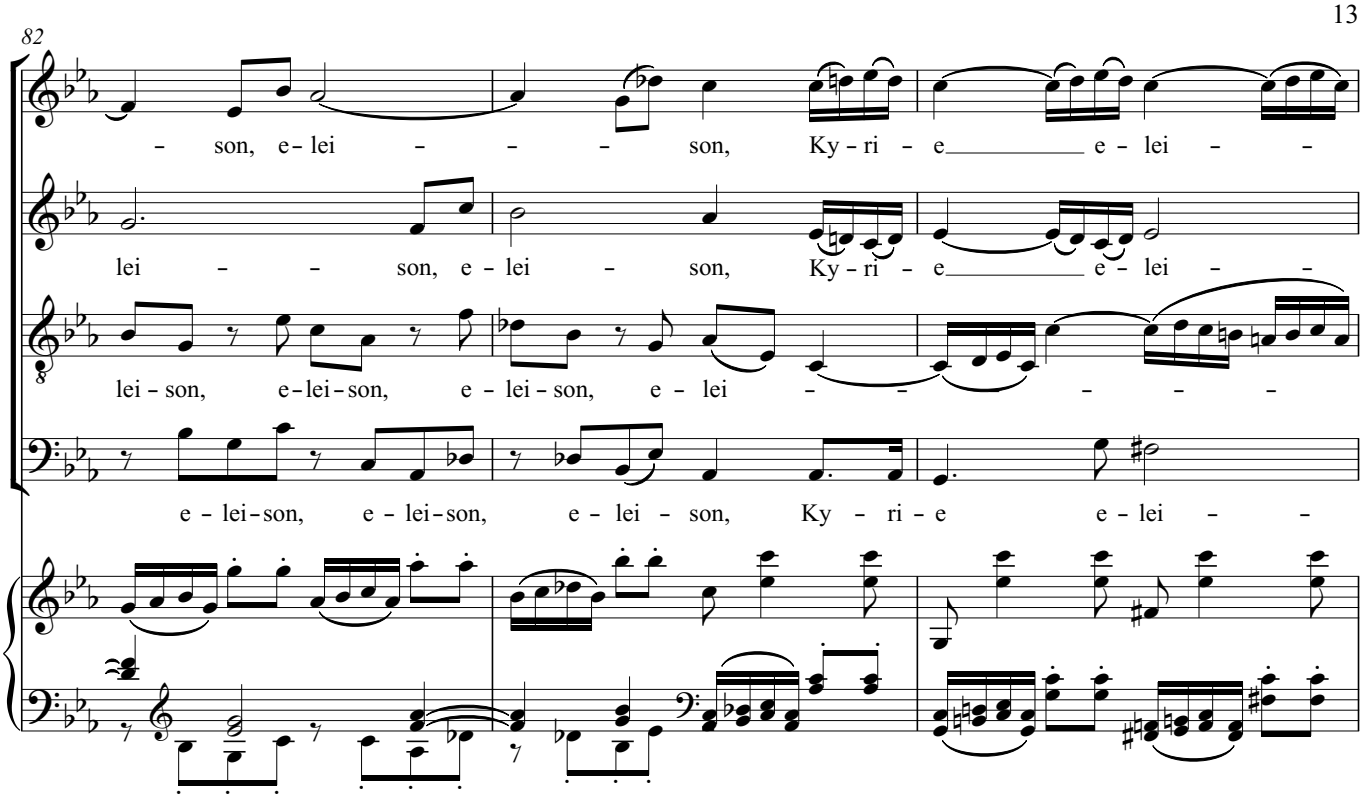
82
– son, e – lei – – – son, Ky – ri – e e – lei – –
lei – – son, e – lei – son, Ky – ri – e e – lei – –
lei – son, e – lei – son, e – lei – son, e – lei – – – – – –
e – lei – son, e – lei – son, e – lei – son, Ky – ri – e e – lei – –

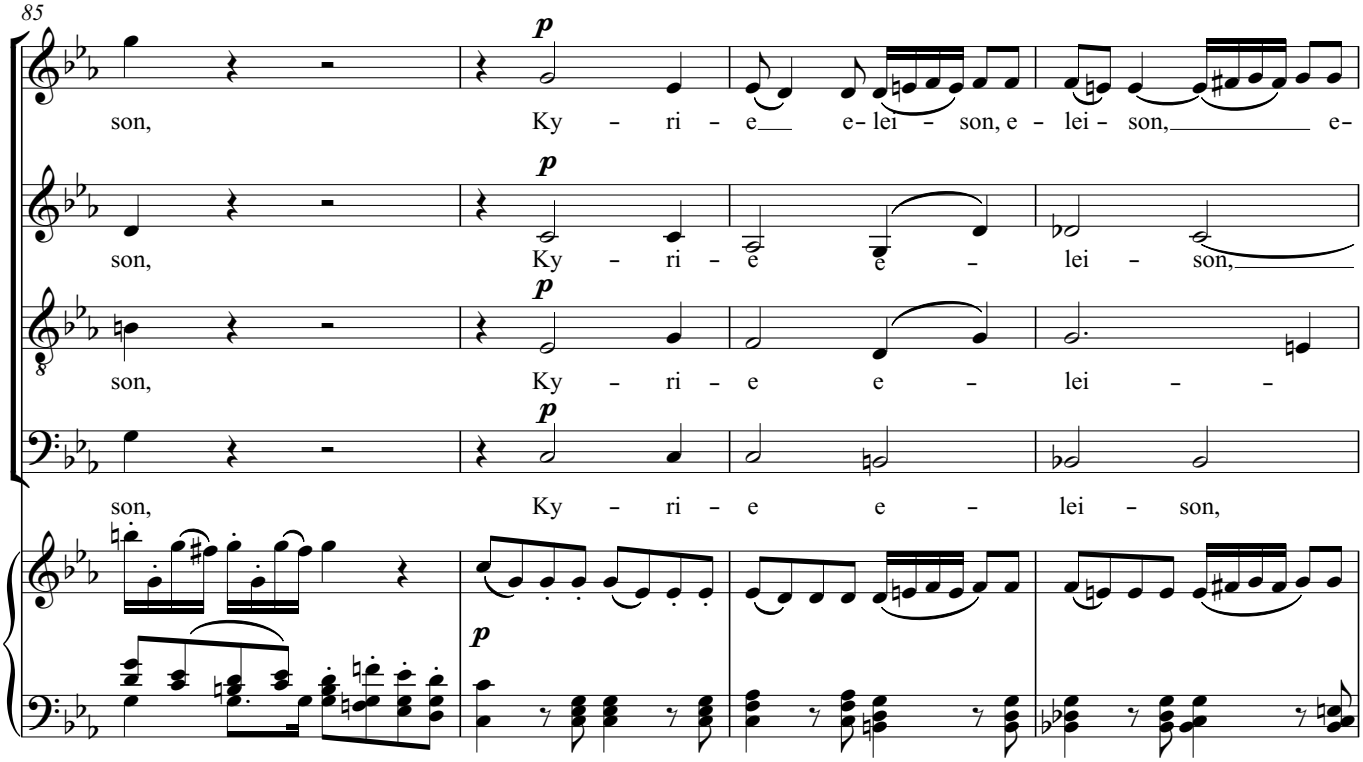
85
p
son, Ky – ri – e e – lei – son, e – lei – son, e –
p
son, Ky – ri – e e – lei – son,
p
son, Ky – ri – e e – lei – –
p
son, Ky – ri – e e – lei – son,
p

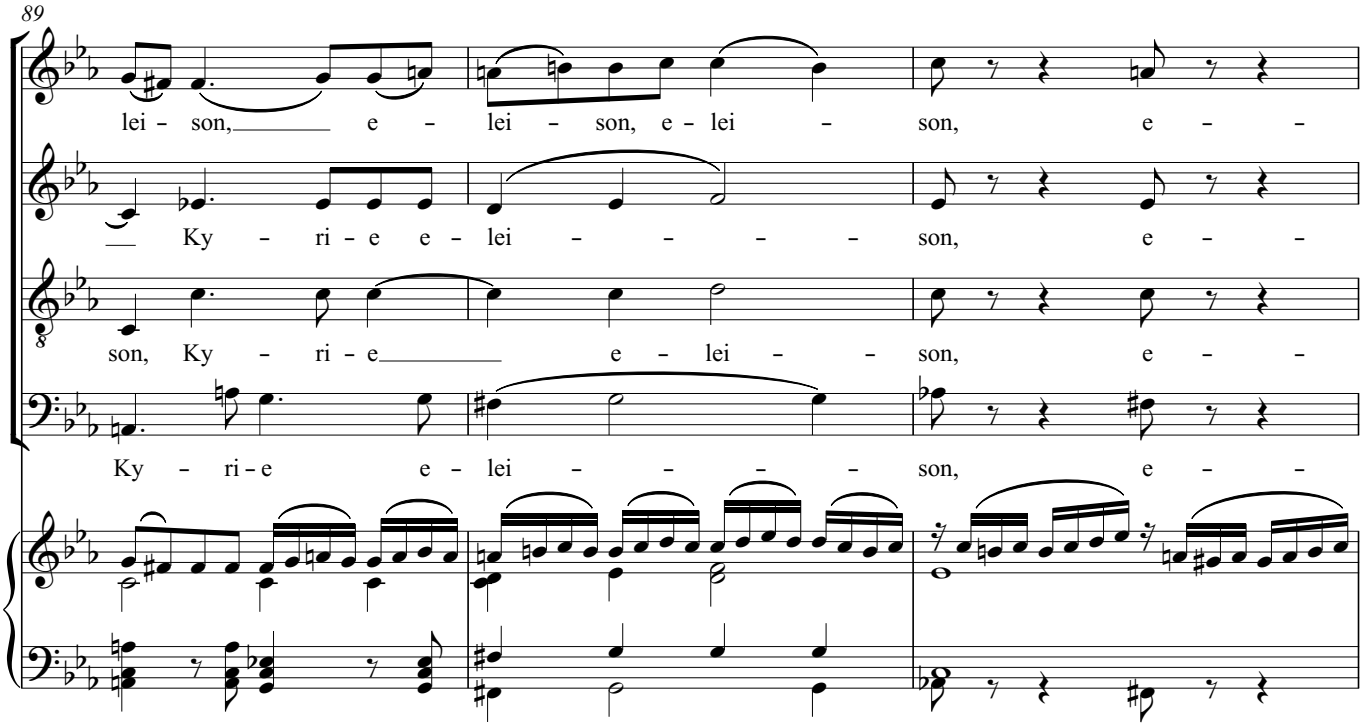
89
lei - son, e - lei - son, e - lei - son, e -
Ky - ri - e e - lei - son, e -
son, Ky - ri - e e - lei - son, e -
Ky - ri - e e - lei - son, e -

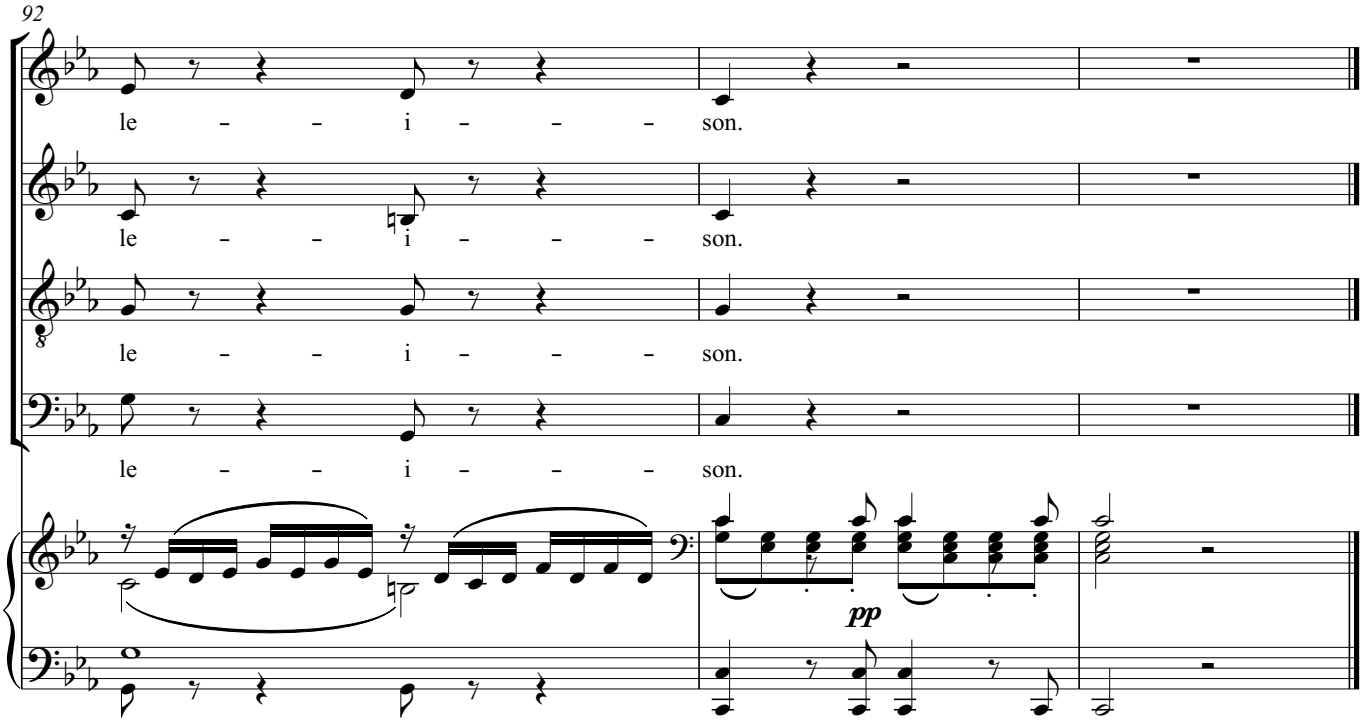
92
le - i - son.
le - i - son.
le - i - son.
le - i - son.
pp

# [2] Gloria in excelsis Deo

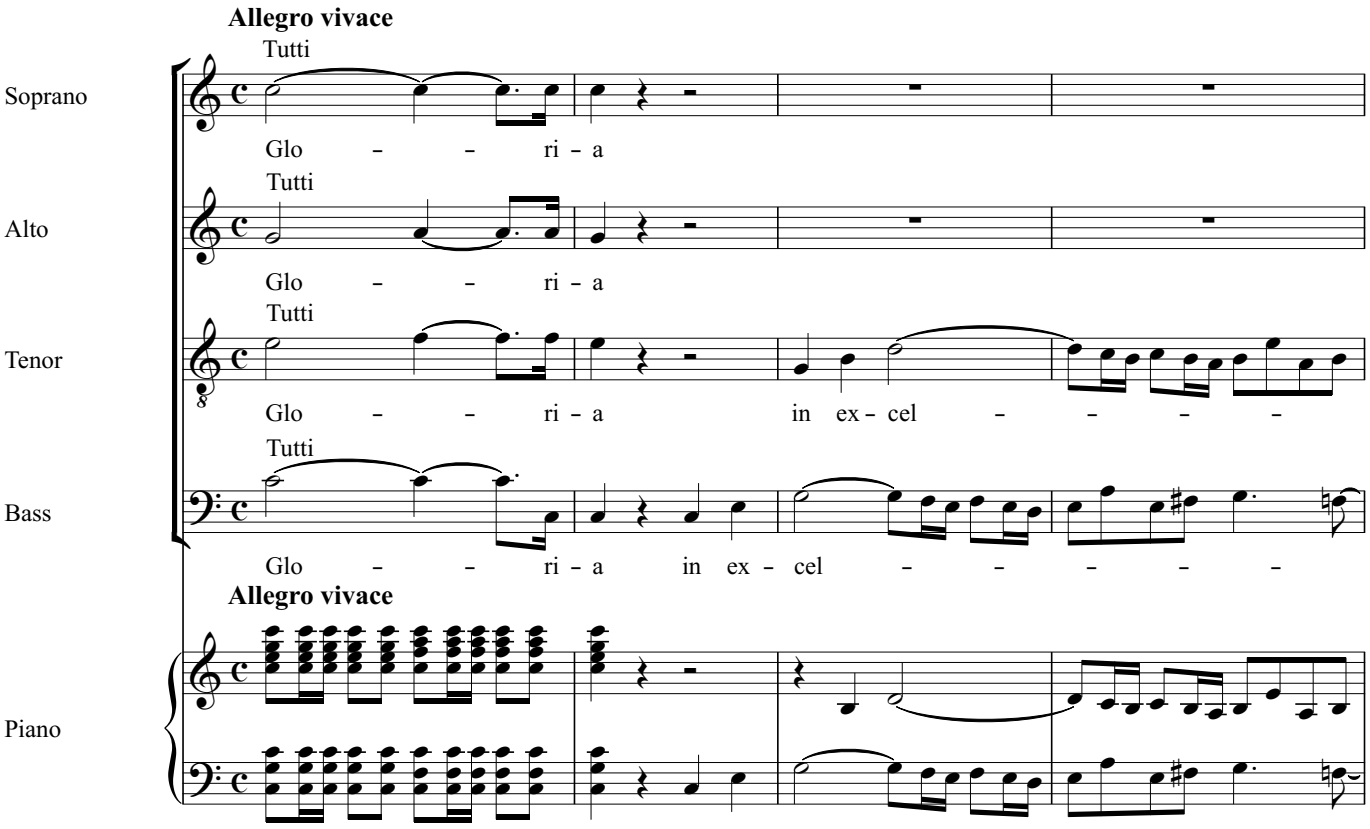


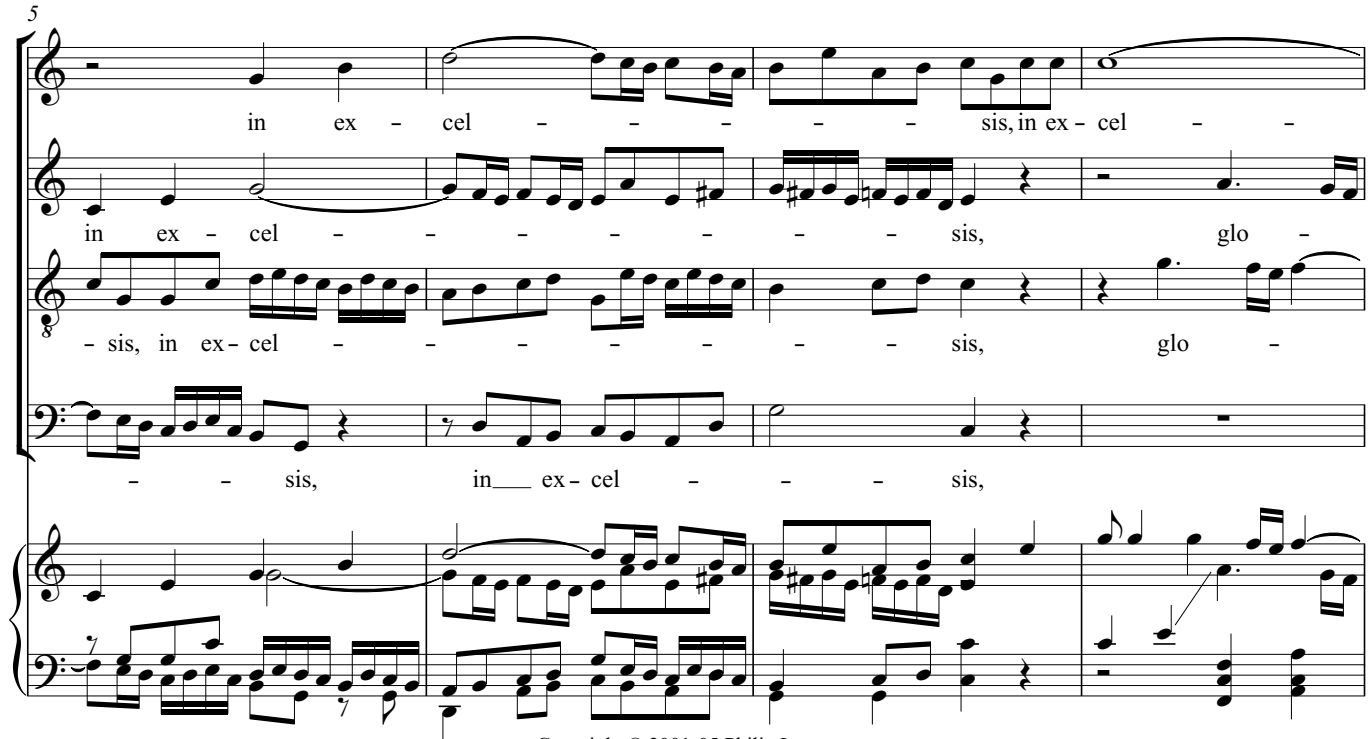


Copyright © 2001-05 Philip Legge
Prepared for the Choral Public Domain Library: http://www.cpdl.org/
Kyrie and Gloria may be freely distributed, duplicated, performed, or recorded. All other rights reserved.

rev. 2005-03-19 phi1ip@netscape.net

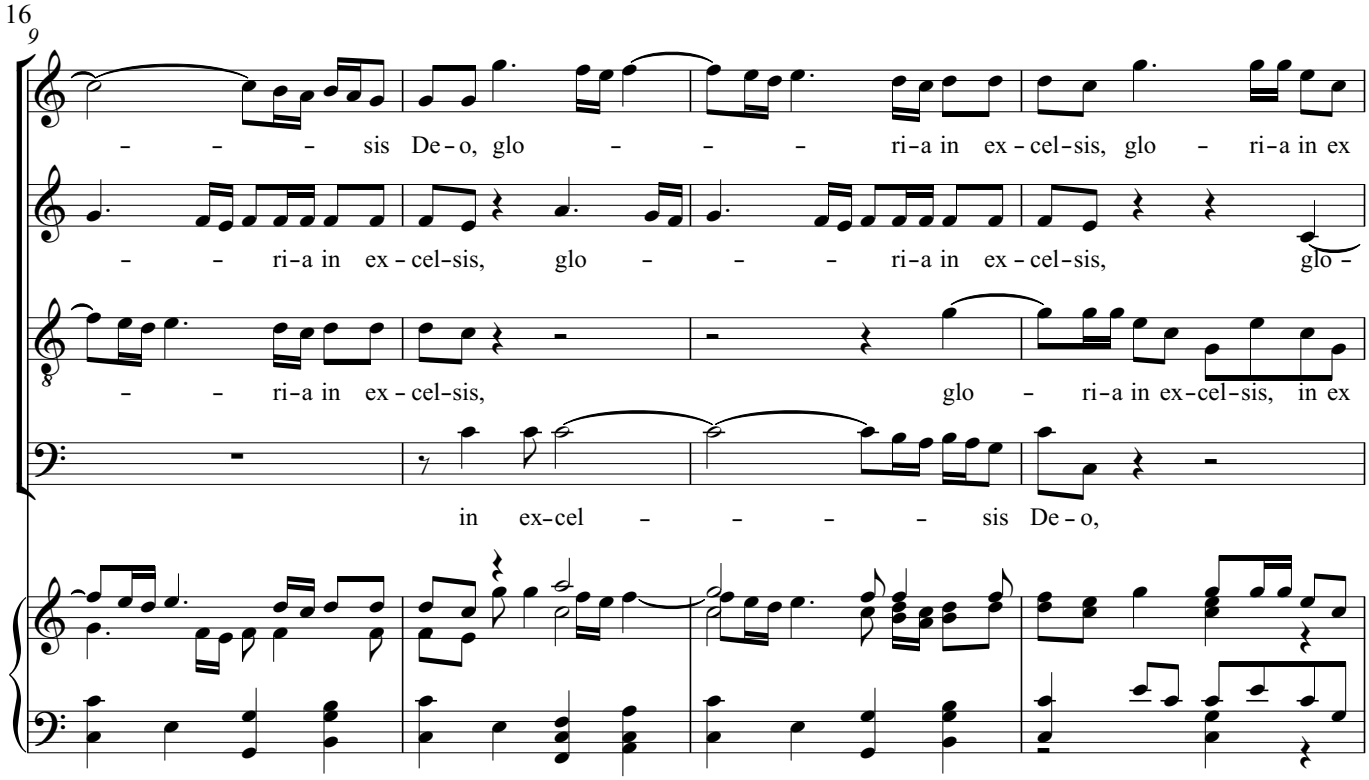
9
– – – sis De – o, glo – – – – ri – a in ex – cel – sis, glo – ri – a in ex
– – ri – a in ex – cel – sis, glo – – – ri – a in ex – cel – sis, glo –
– – ri – a in ex – cel – sis, glo – ri – a in ex – cel – sis, in ex
in ex – cel – – – – – sis De – o,

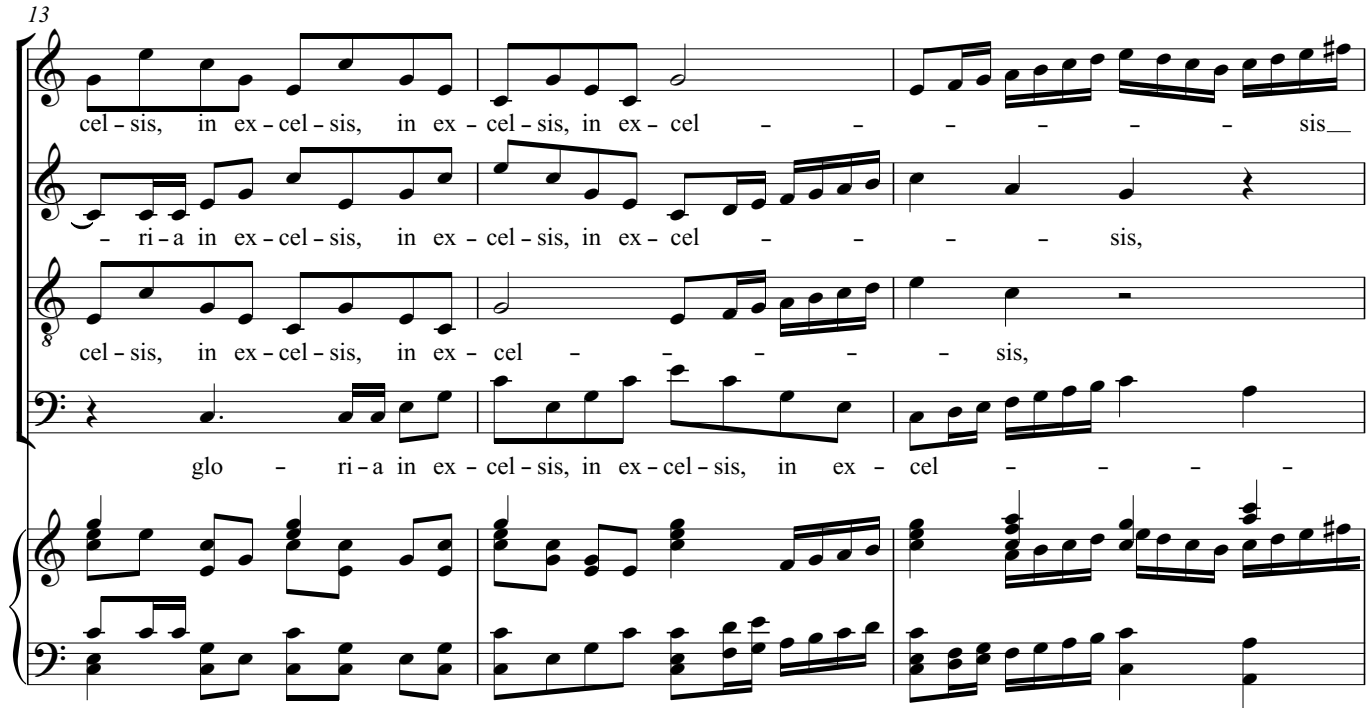
13
cel – sis, in ex – cel – sis, in ex – cel – sis, in ex – cel – – – – – – sis
– ri – a in ex – cel – sis, in ex – cel – sis, in ex – cel – – – – sis,
cel – sis, in ex – cel – sis, in ex – cel – – – – sis,
glo – ri – a in ex – cel – sis, in ex – cel – sis, in ex – cel – – – –

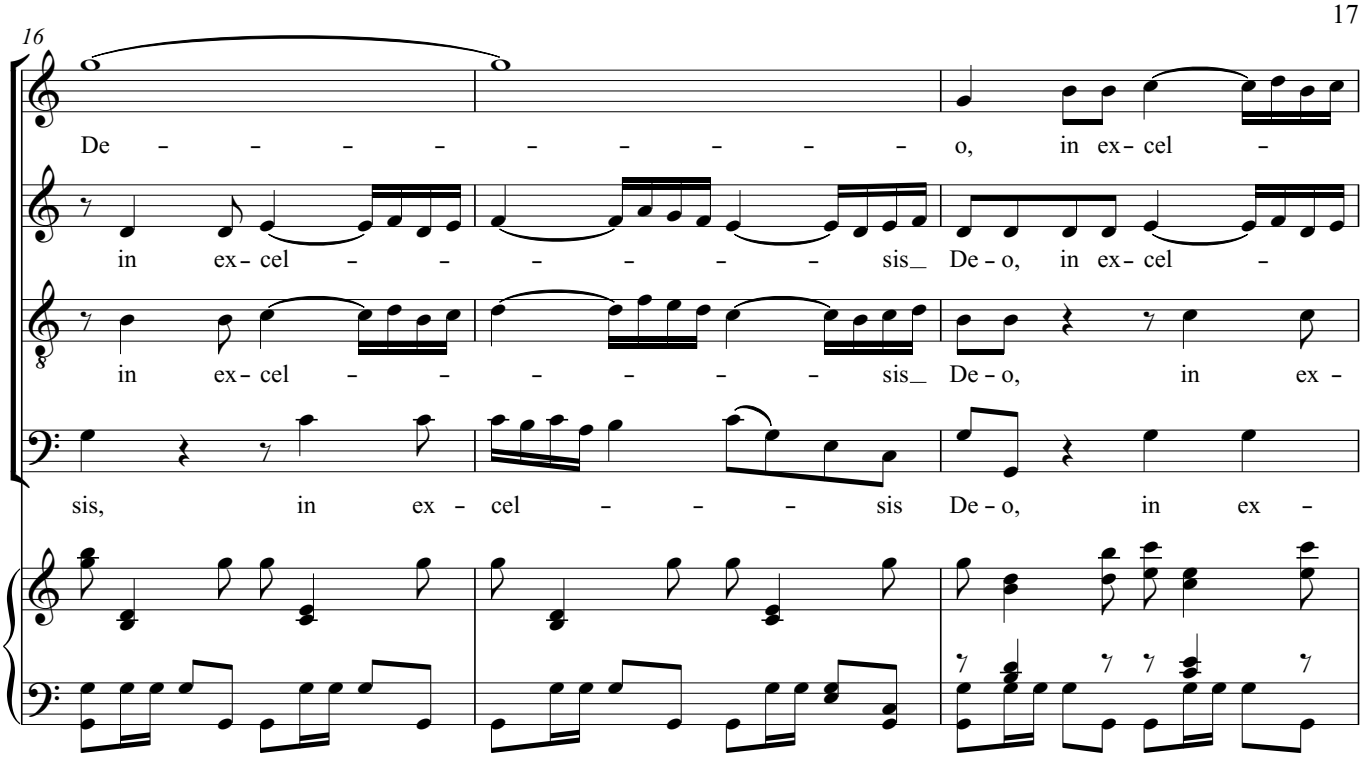
16
De - - - - - - - - - - o, in ex- cel -
in ex- cel - - - - - - sis_ De- o, in ex- cel -
in ex- cel - - - - - - sis_ De- o, in ex -
sis, in ex - cel - - - sis De- o, in ex -

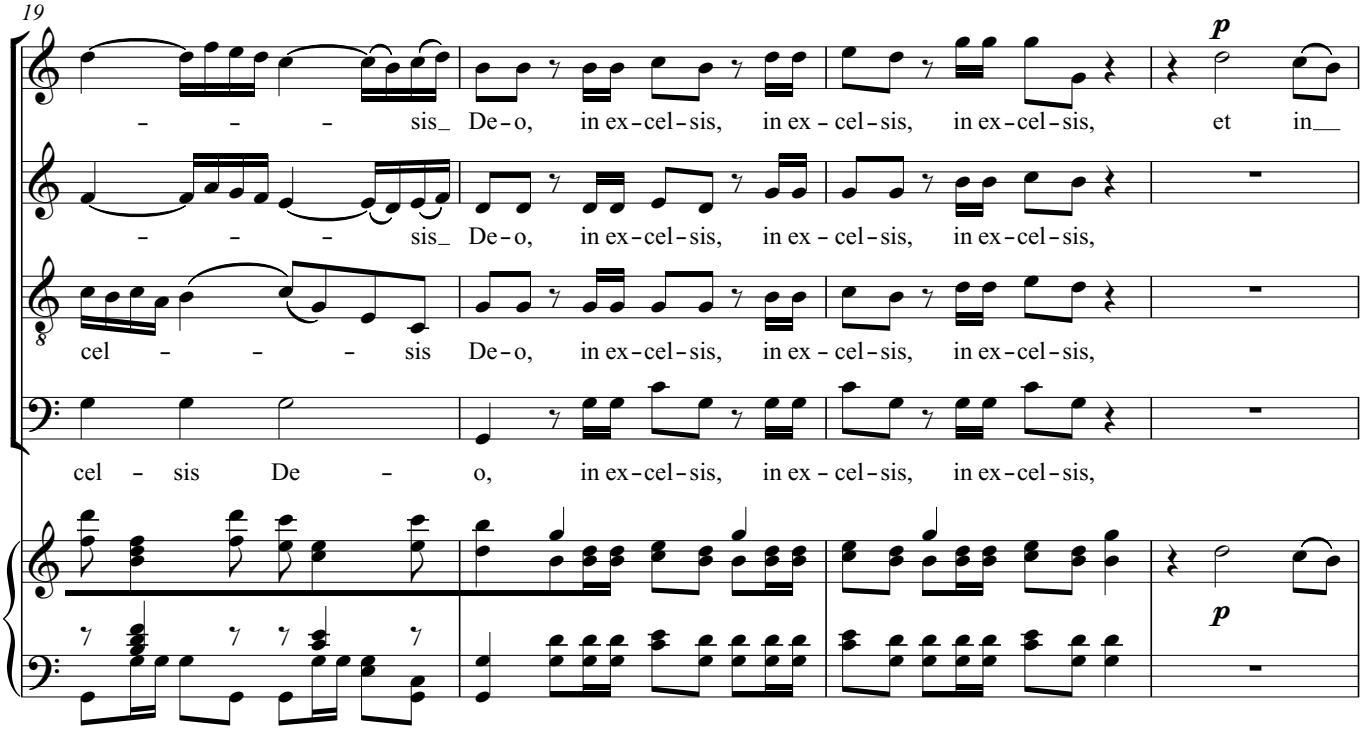
19
- - - sis_ De- o, in ex- cel- sis, in ex - cel- sis, in ex- cel- sis, et in__
- - - sis_ De- o, in ex- cel- sis, in ex - cel- sis, in ex- cel- sis,
cel - - - sis De- o, in ex- cel- sis, in ex - cel- sis, in ex- cel- sis,
cel - sis De - o, in ex- cel- sis, in ex - cel- sis, in ex- cel- sis,
p
p

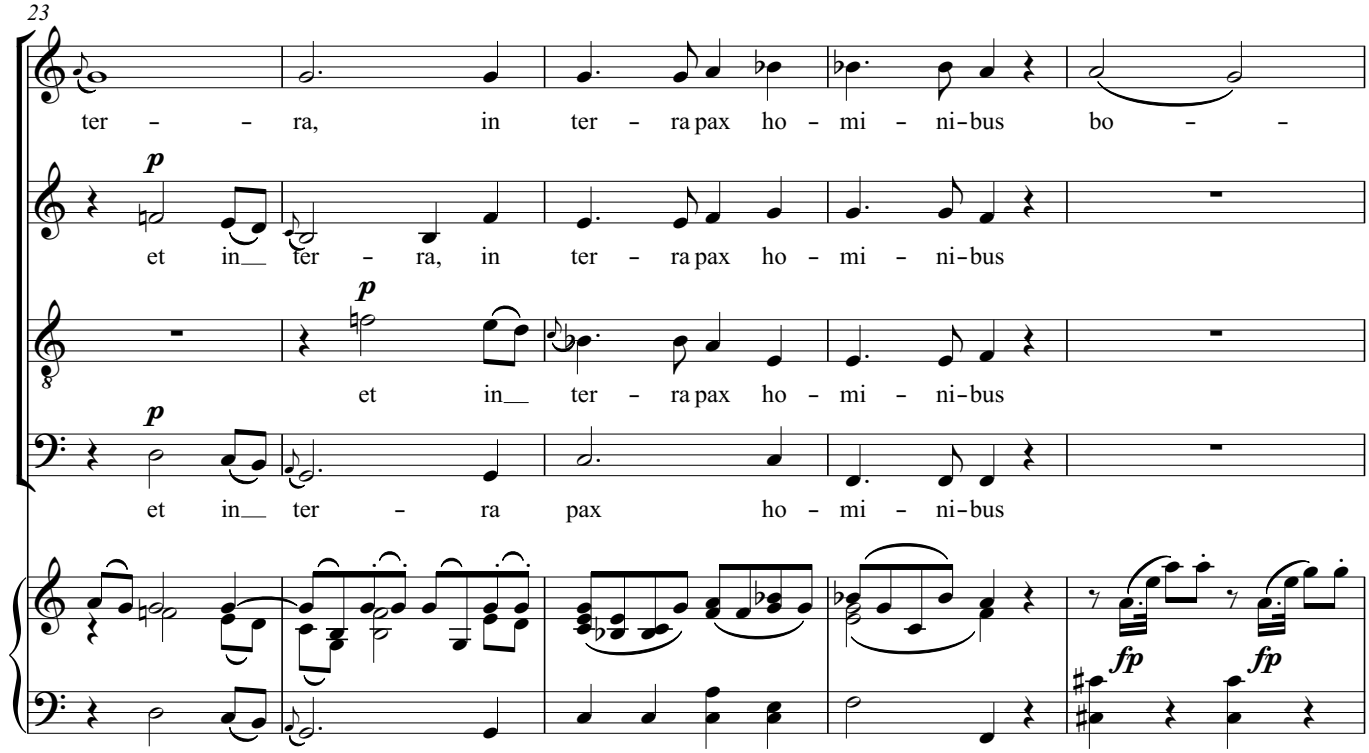
23
ter – – ra, in ter – ra pax ho – mi – ni-bus bo – –
p
et in__ ter – ra, in ter – ra pax ho – mi – ni-bus
p
et in__ ter – ra pax ho – mi – ni-bus
p
et in__ ter – ra pax ho – mi – ni-bus
fp
fp

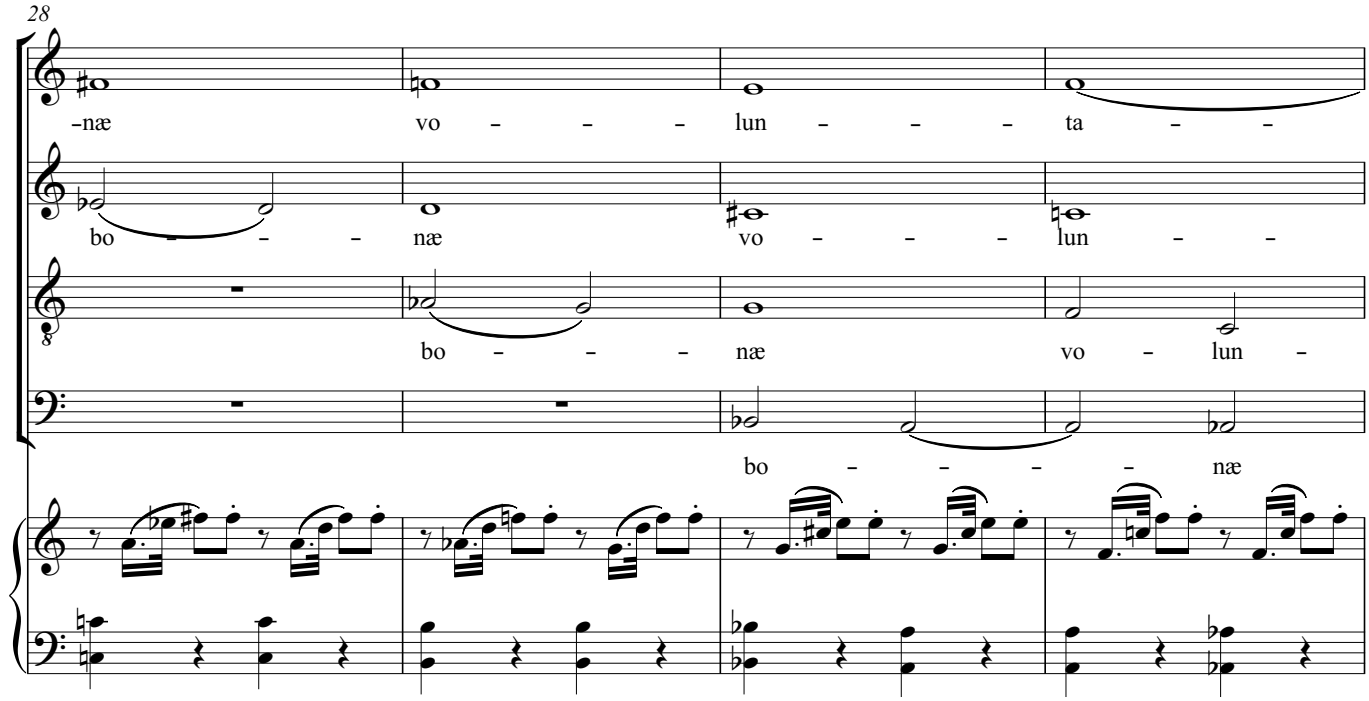
28
-næ vo – – – lun – – – ta – –
bo – – – næ vo – – – lun – –
bo – – – næ vo – lun –
bo – – – – næ

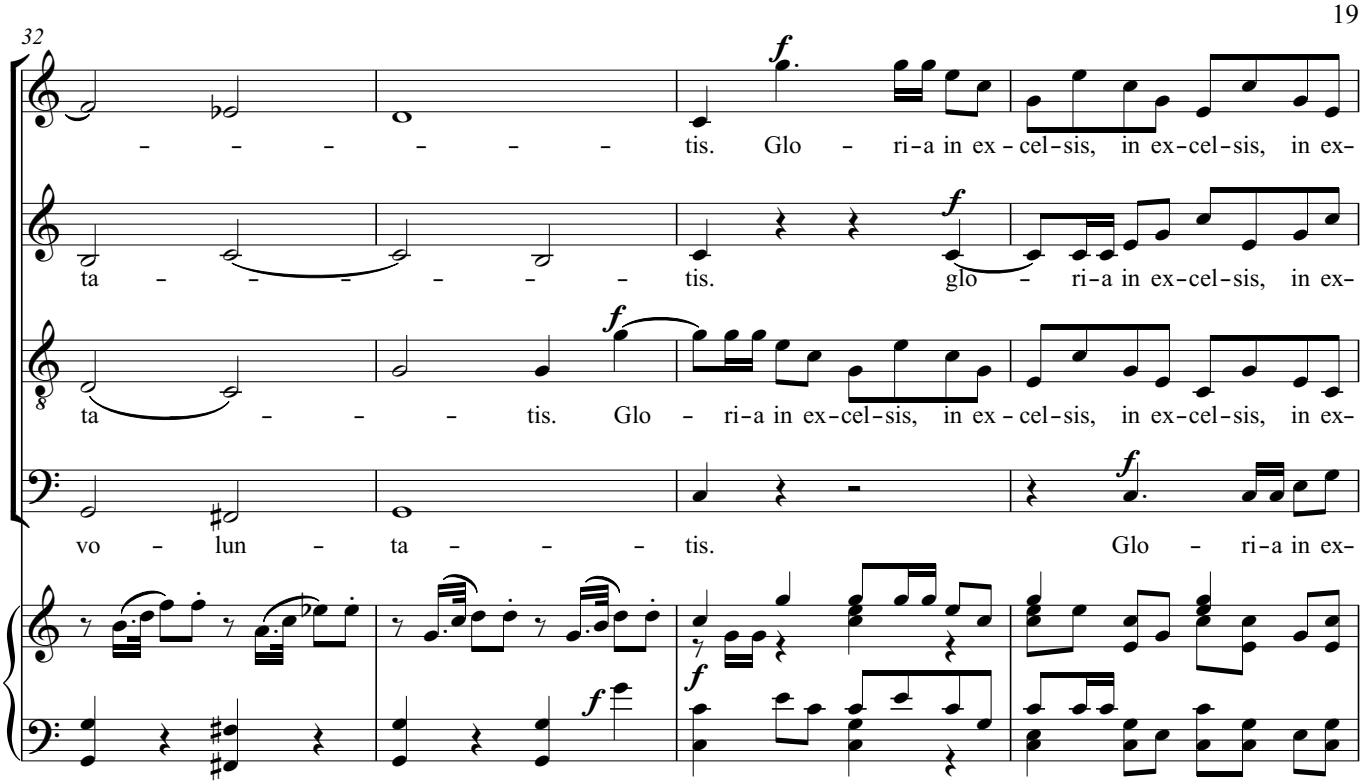
32
tis. Glo - ri-a in ex-cel-sis, in ex-cel-sis, in ex-
ta - - - - - - tis. glo - ri-a in ex-cel-sis, in ex-
ta - - - - tis. Glo - ri-a in ex-cel-sis, in ex-cel-sis, in ex-cel-sis, in ex-
vo - lun - ta - - - - tis. Glo - ri-a in ex-

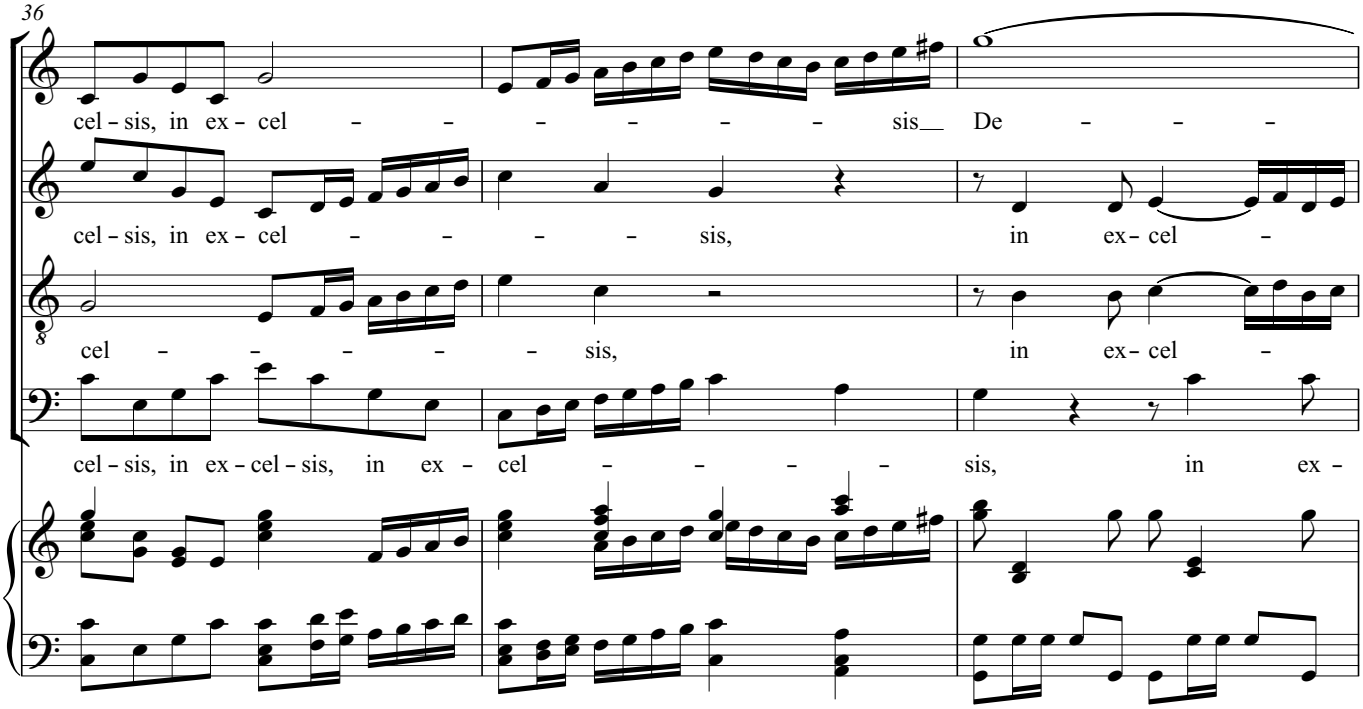
36
cel-sis, in ex-cel - - - - - - - sis De - - -
cel-sis, in ex-cel - - - - sis, in ex-cel -
cel - - - - - sis, in ex-cel -
cel-sis, in ex-cel-sis, in ex - cel - - - - sis, in ex -

39

– – – – o, in ex- cel – – – – – – sis_

– – – – – sis_ De – o, in ex- cel – – – – – – sis_

– – – – – sis_ De – o, in ex – cel – – – sis

cel – – – – sis De – o, in ex – cel – sis De –

42

De-o, in ex-cel-sis, in ex - cel-sis, in ex-cel-sis, et in__ ter – ra, in

De-o, in ex-cel-sis, in ex - cel-sis, in ex-cel-sis, et in__ ter – ra, in

De-o, in ex-cel-sis, in ex - cel-sis, in ex-cel-sis, et in__

o, in ex-cel-sis, in ex - cel-sis, in ex-cel-sis, et in__ ter – ra

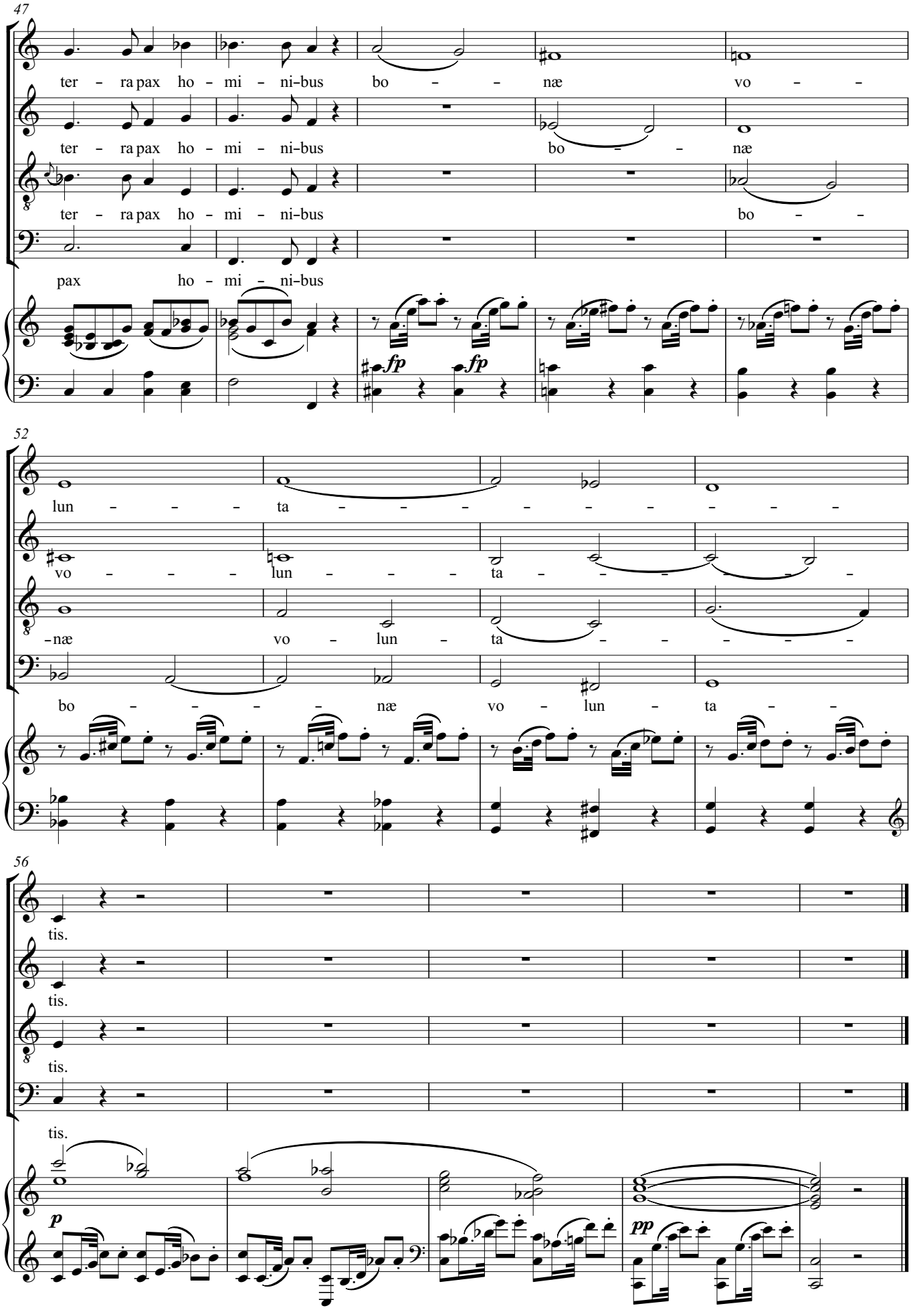
47
ter – ra pax ho – mi – ni-bus bo – – næ vo – –
ter – ra pax ho – mi – ni-bus bo – – næ
ter – ra pax ho – mi – ni-bus bo – –
pax ho – mi – ni-bus
fp fp
52
lun – – – ta – – – – – – – – –
vo – – – – lun – – – ta – – – – – –
–næ vo – lun – ta – – – – –
bo – – – – næ vo – lun – ta – –
56
tis.
tis.
tis.
tis.
p
pp

# [3] Laudamus te

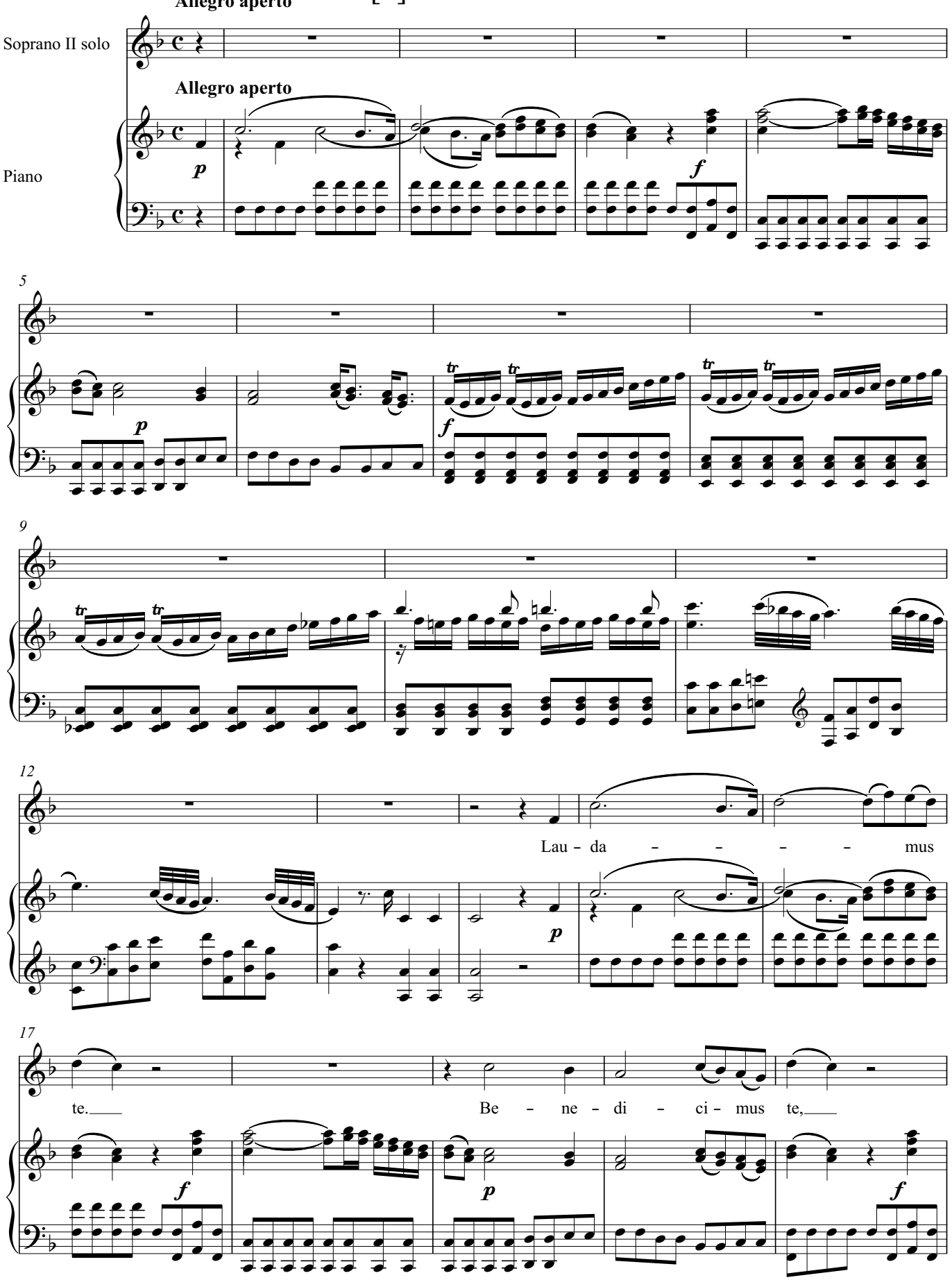


Copyright © 2001-05 Philip Legge
Prepared for the Choral Public Domain Library: http://www.cpdl.org/
Kyrie and Gloria may be freely distributed, duplicated, performed, or recorded. All other rights reserved.

rev. 2005-03-19 phi1ip@netscape.net

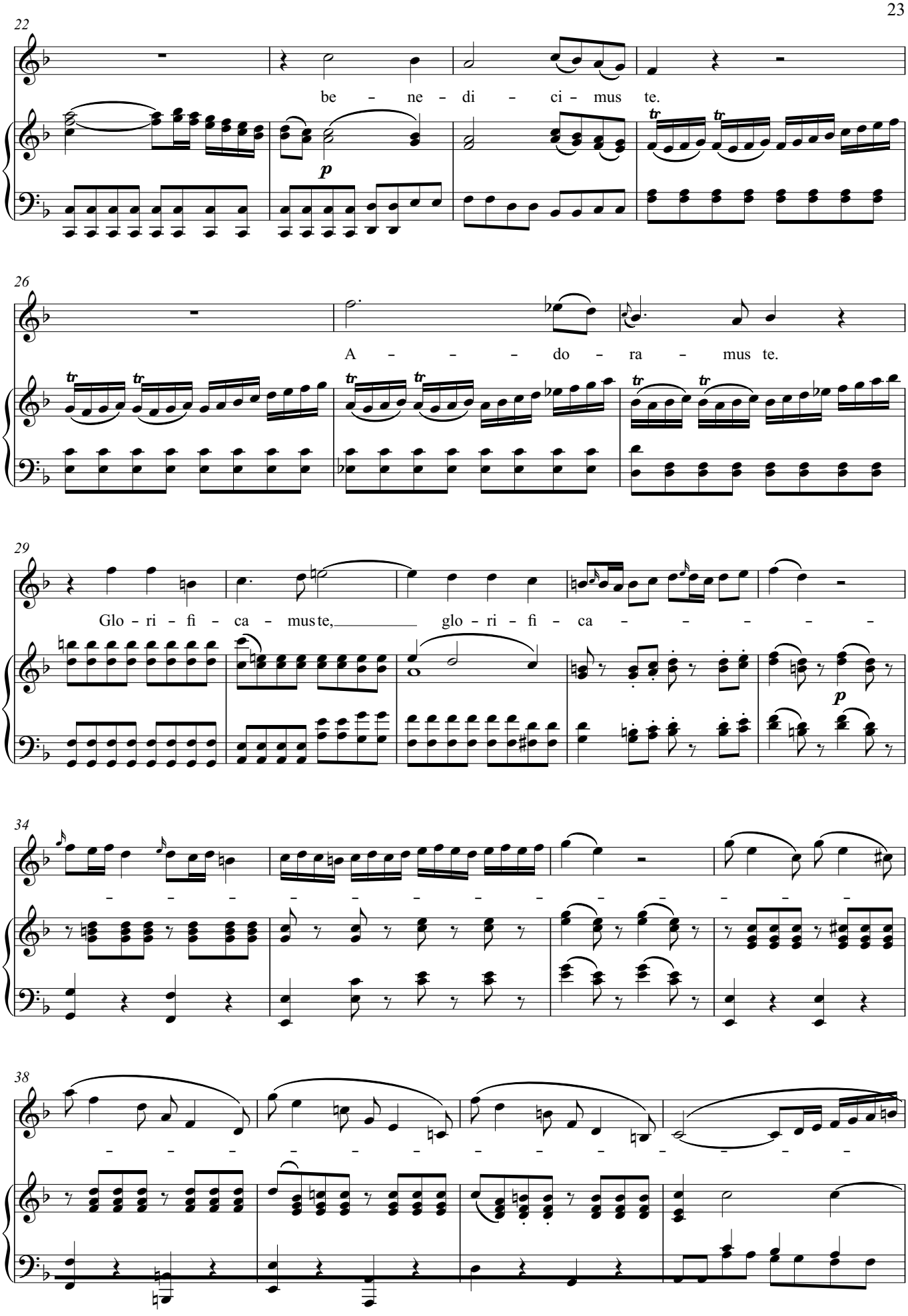
22
be – ne – di – ci – mus te.
p
26
A – – – do – ra – mus te.
29
Glo – ri – fi – ca – mus te, glo – ri – fi – ca – – – – –
p
34
38

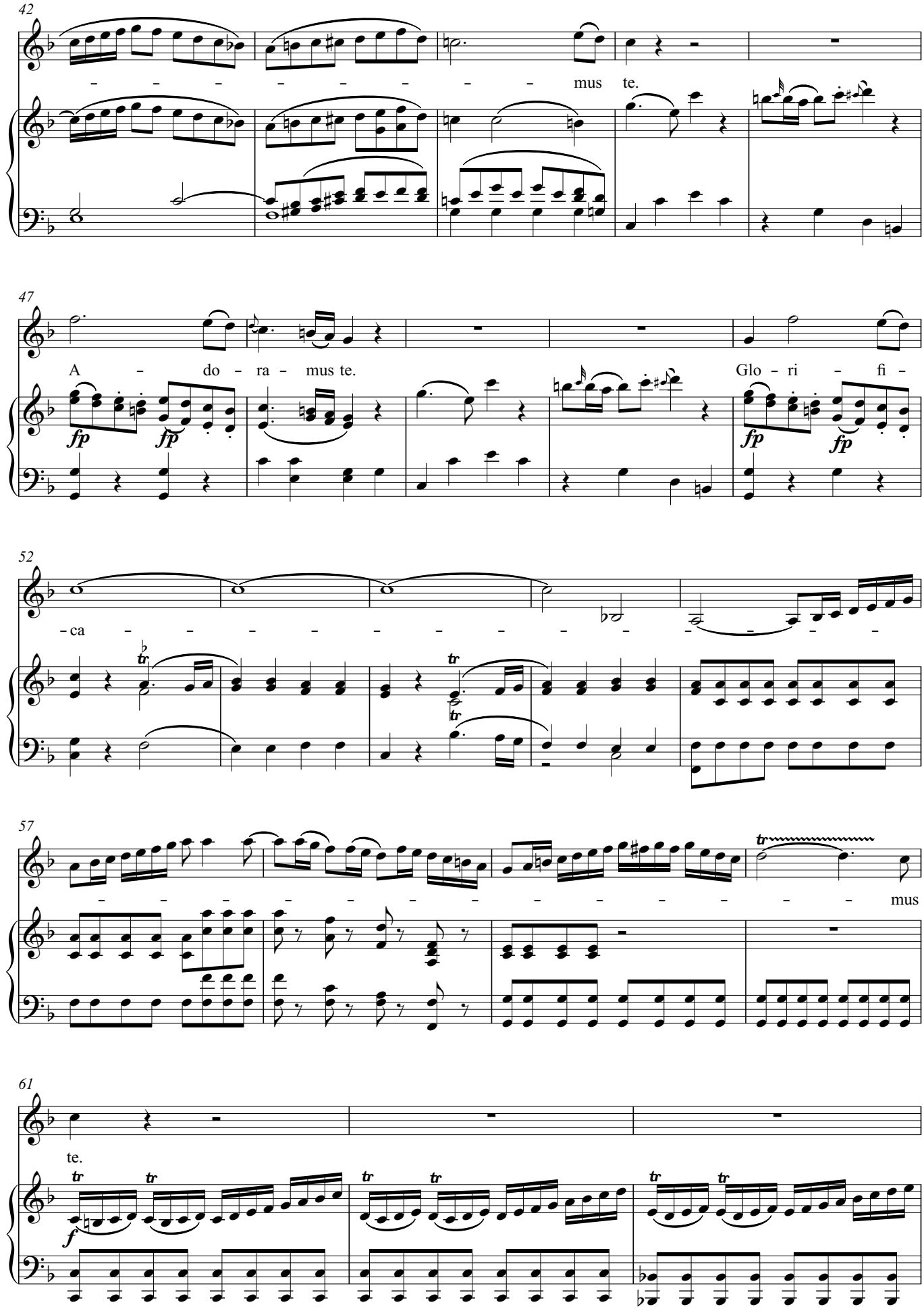
42
mus te.
47
A do ra mus te.
Glo ri fi
52
ca
57
mus
61
te.

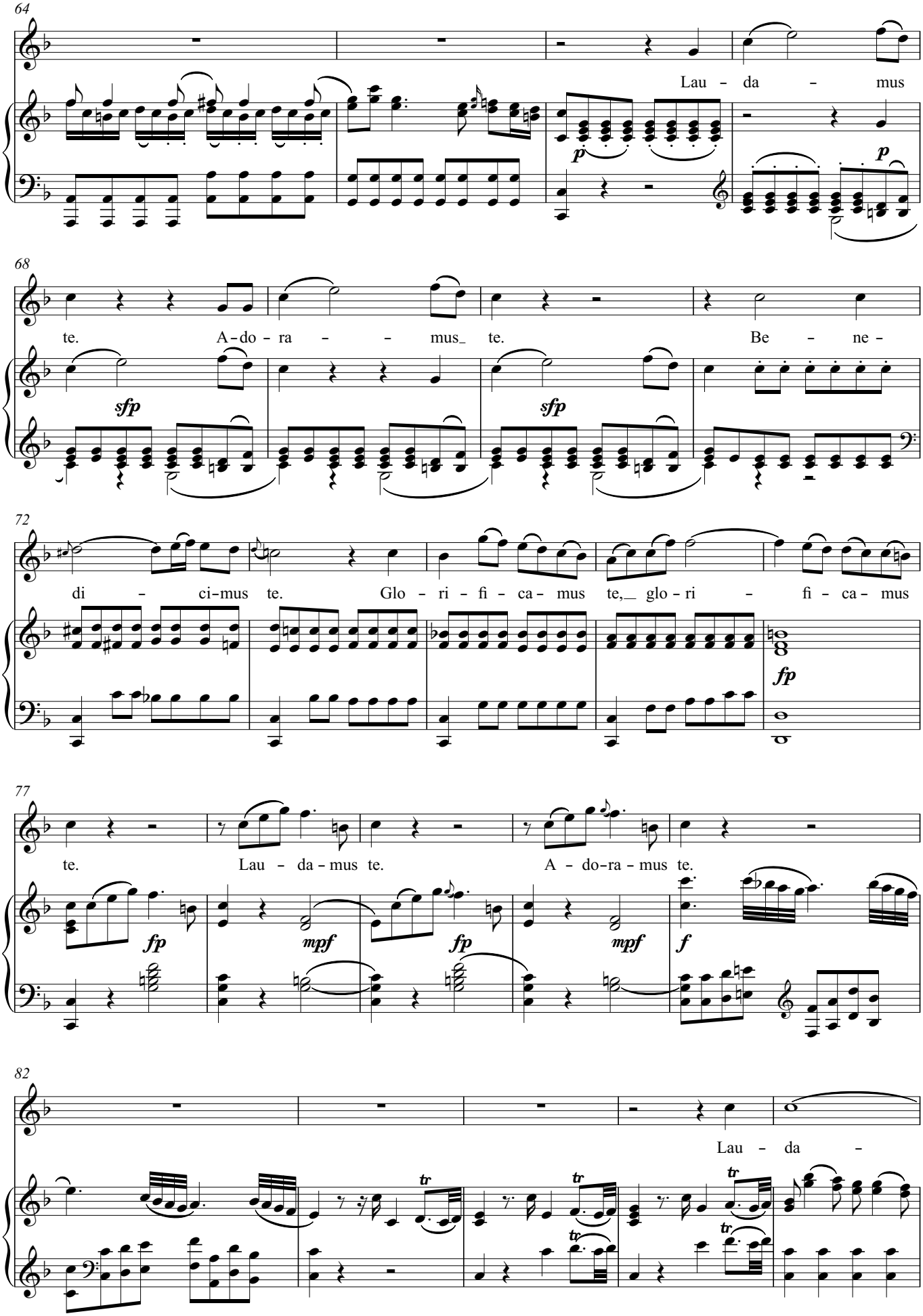
64
Lau - da - mus
p
p
68
te. A-do-ra - - mus_ te. Be - ne -
sfp
sfp
72
di - ci-mus te. Glo - ri - fi - ca - mus te,_ glo - ri - fi - ca - mus
fp
77
te. Lau - da - mus te. A - do-ra - mus te.
fp
mpf
fp
mpf
f
82
Lau - da -
tr
tr
tr
tr

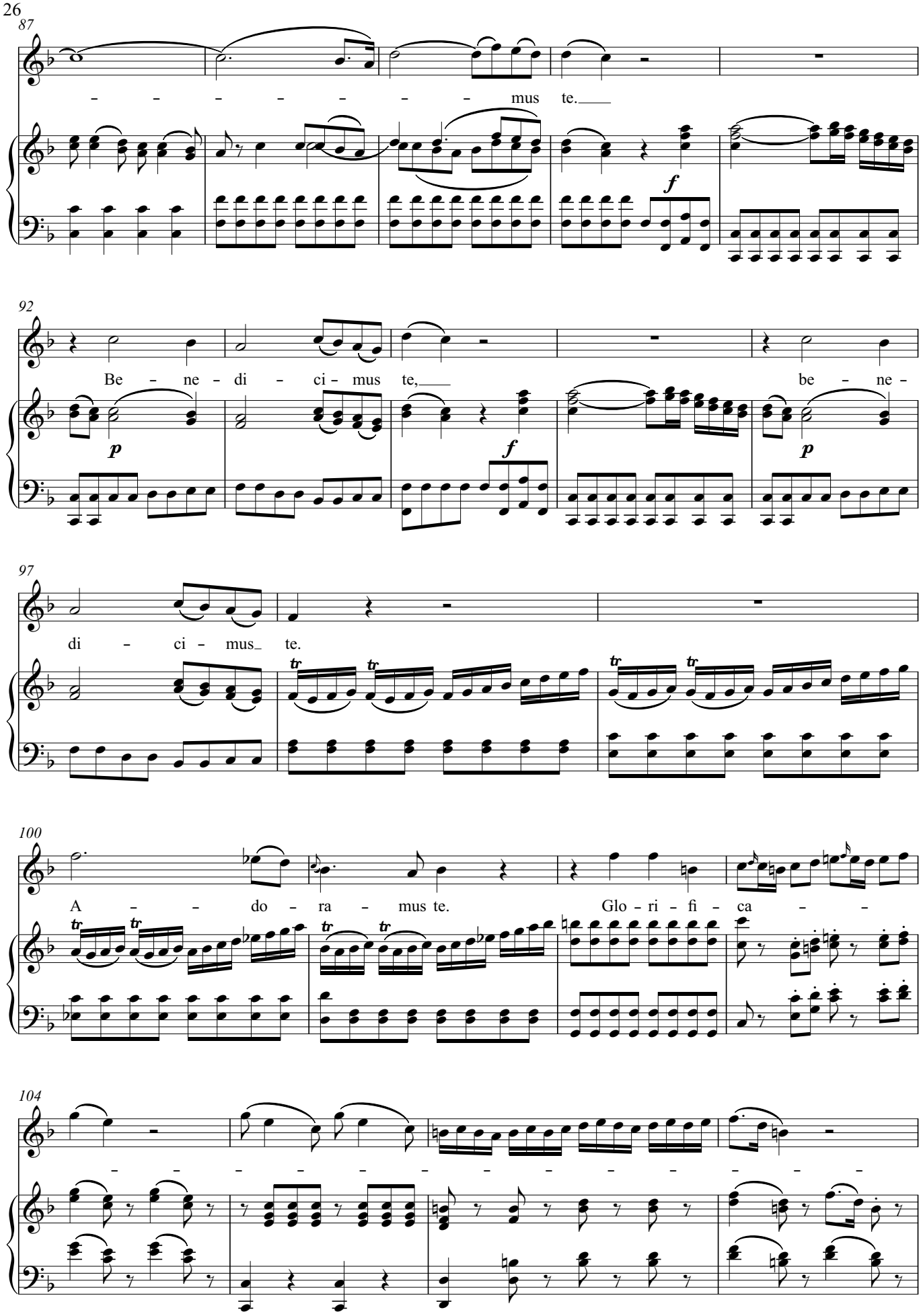
87
mus te.
92
Be - ne - di - ci - mus te,
be - ne -
97
di - ci - mus te.
100
A - do - ra - mus te.
Glo - ri - fi - ca -
104

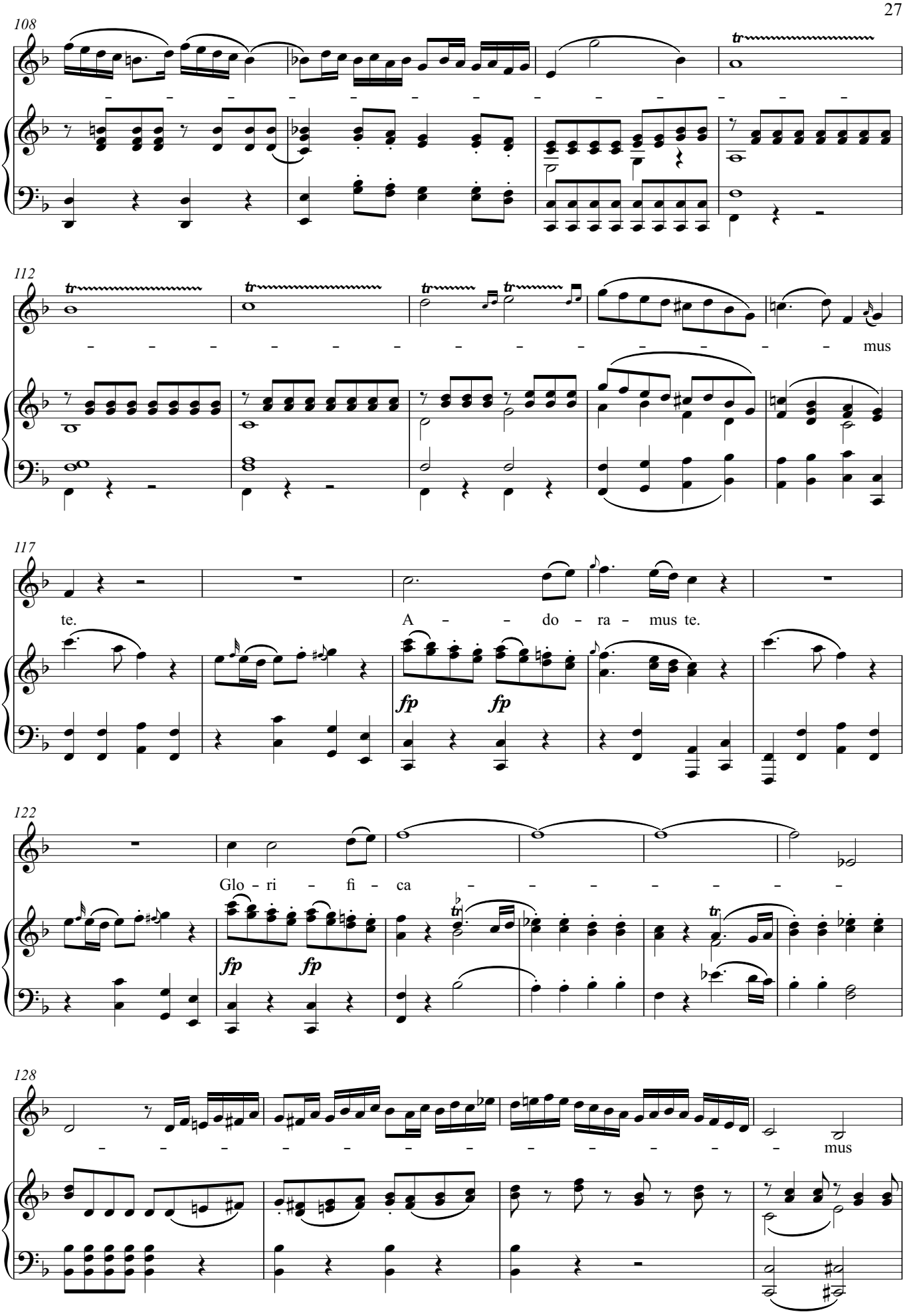
108
tr
112
tr
tr
tr
tr
mus
117
te.
A – do – ra – mus te.
fp
fp
122
Glo – ri – fi – ca
fp
fp
tr
tr
128
mus

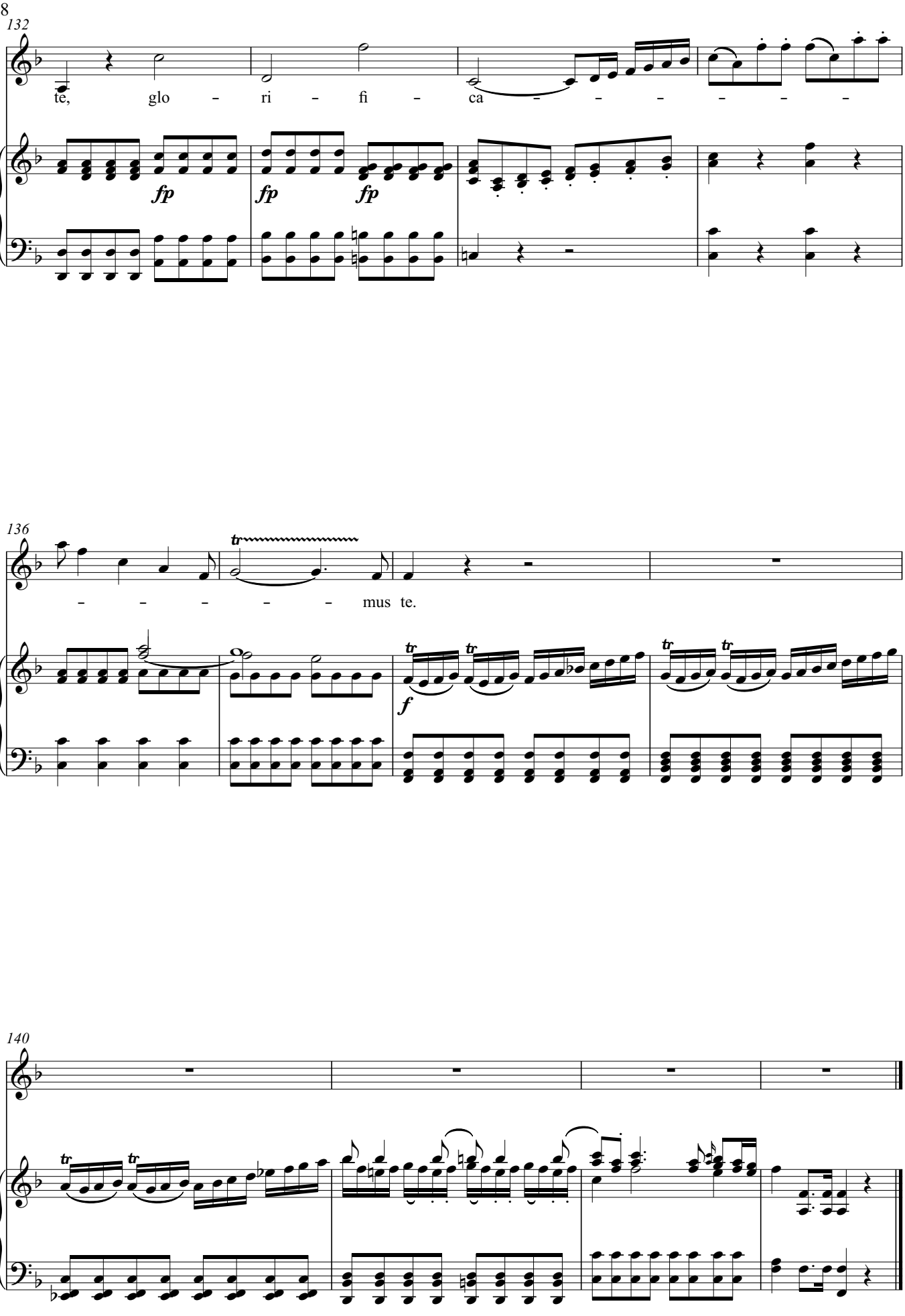
132
te, glo – ri – fi – ca – – – – – –
fp
fp
fp
136
– – – – – mus te.
tr
f
140

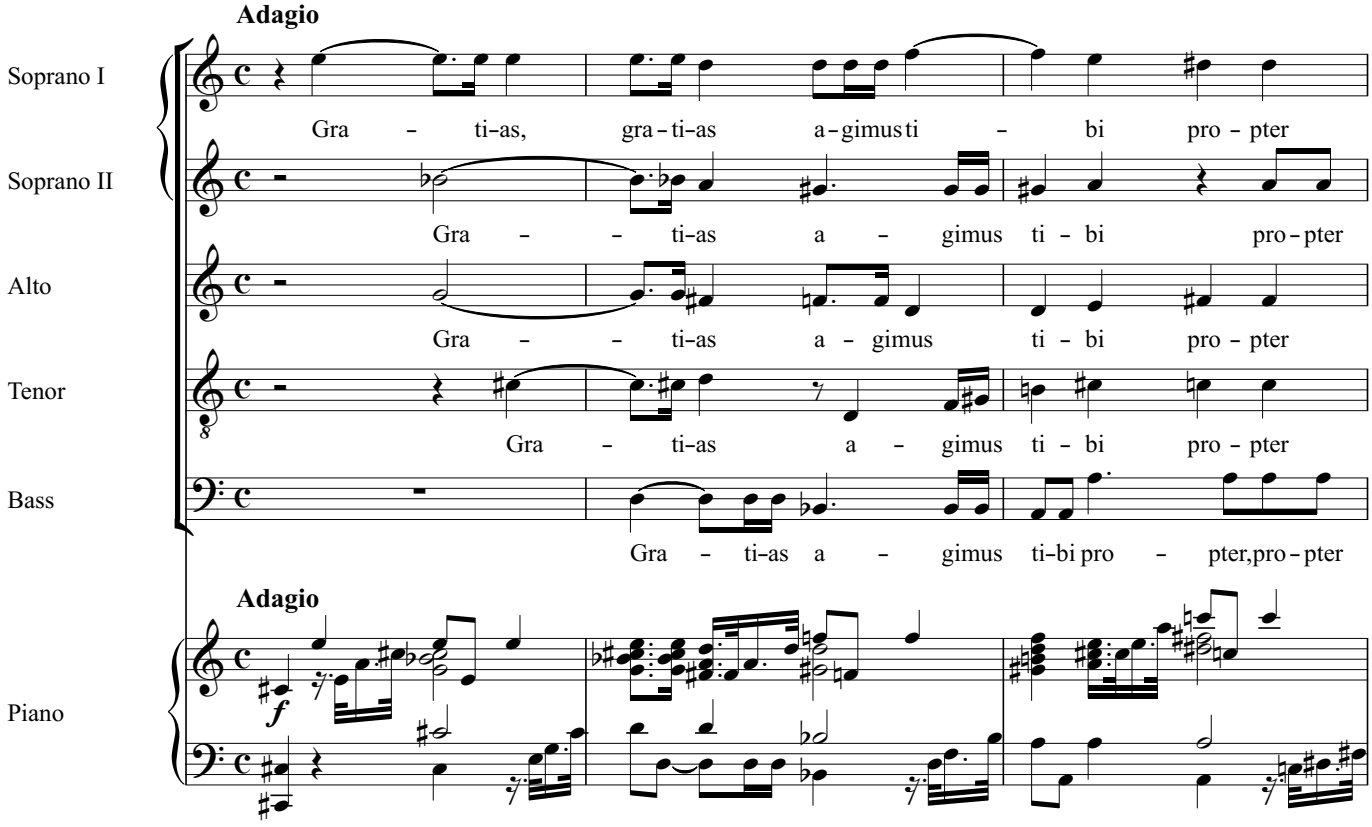


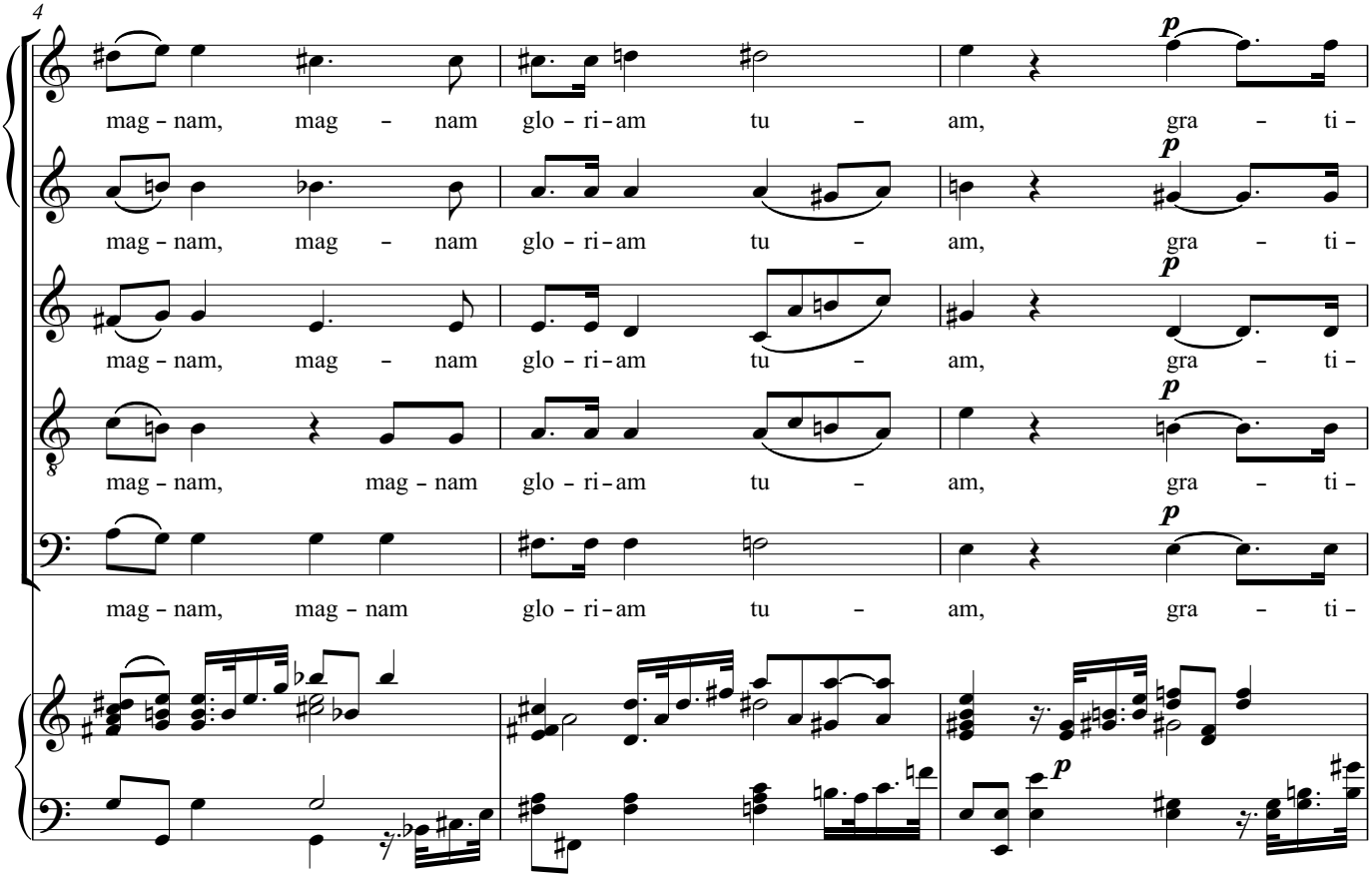


Copyright © 2001-05 Philip Legge
Prepared for the Choral Public Domain Library: http://www.cpdl.org/
Kyrie and Gloria may be freely distributed, duplicated, performed, or recorded. All other rights reserved.

rev. 2005-03-19 phi1ip@netscape.net

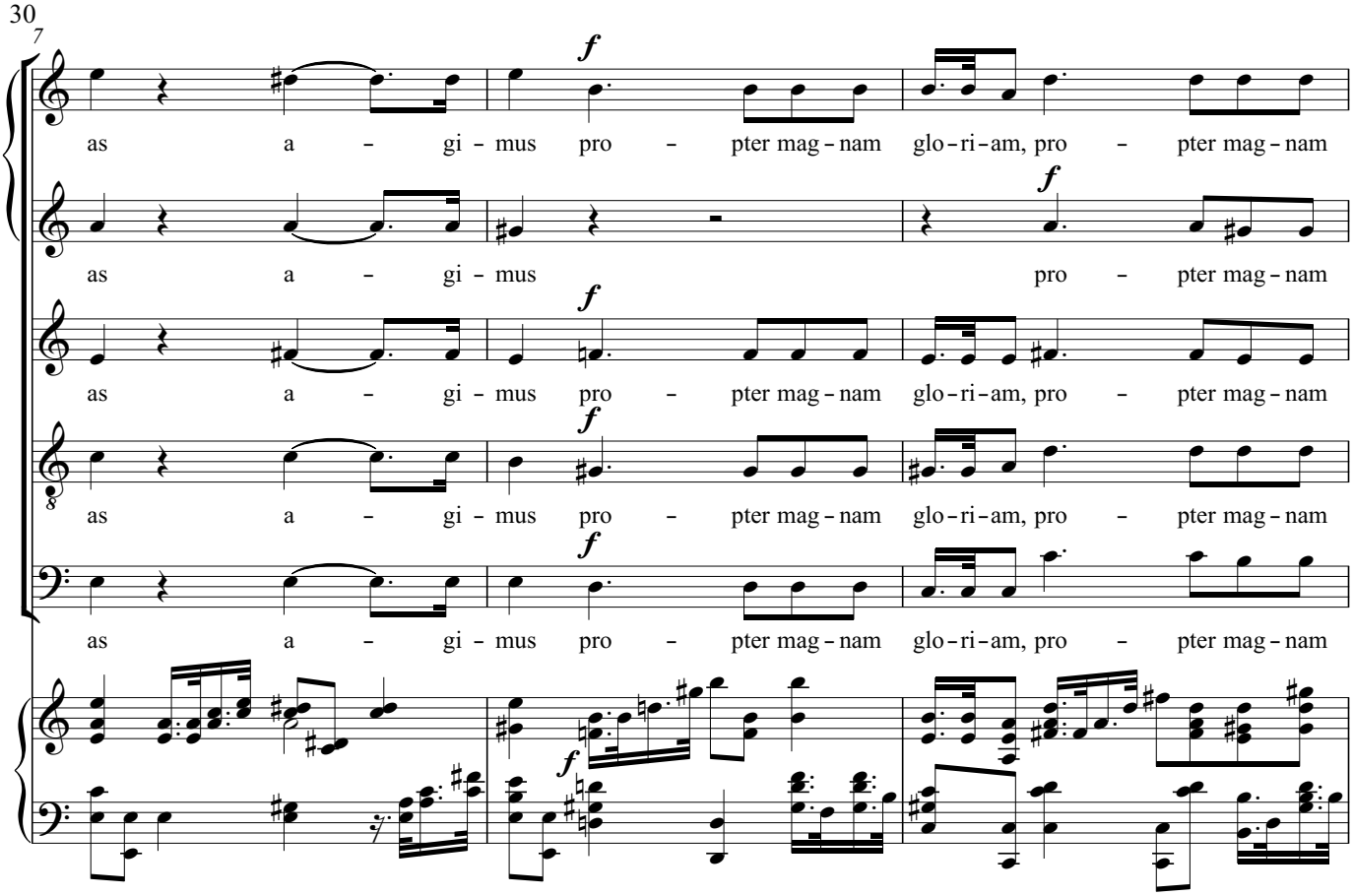
7
as a – gi – mus pro – pter mag – nam glo – ri – am, pro – pter mag – nam
as a – gi – mus pro – pter mag – nam
as a – gi – mus pro – pter mag – nam glo – ri – am, pro – pter mag – nam
as a – gi – mus pro – pter mag – nam glo – ri – am, pro – pter mag – nam
as a – gi – mus pro – pter mag – nam glo – ri – am, pro – pter mag – nam

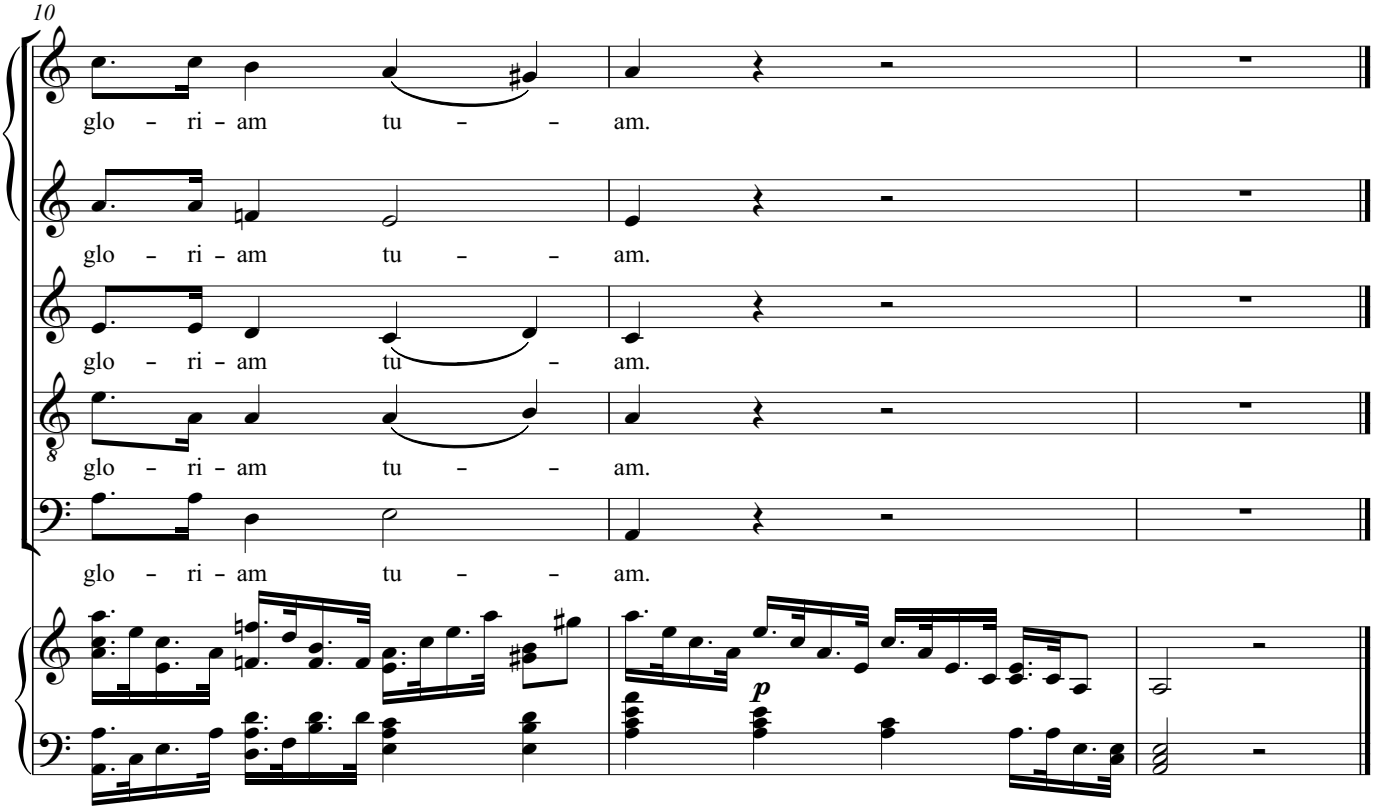
10
glo – ri – am tu – – am.
glo – ri – am tu – – am.
glo – ri – am tu – – am.
glo – ri – am tu – – am.
glo – ri – am tu – – am.

# [5] Domine Deus

**Allegro moderato**

Soprano I solo

Soprano II solo

**Allegro moderato**

Piano

*f*

6

*p* *f*

12

Do - mi-ne De - us, rex cœ - le - stis, rex cœ -

*p*

19

le - stis, De - - us Pa - ter, De - us

Copyright © 2001-05 Philip Legge
rev. 2005-03-19 phi1ip@netscape.net
Prepared for the Choral Public Domain Library: http://www.cpdl.org/
Kyrie and Gloria may be freely distributed, duplicated, performed, or recorded. All other rights reserved.

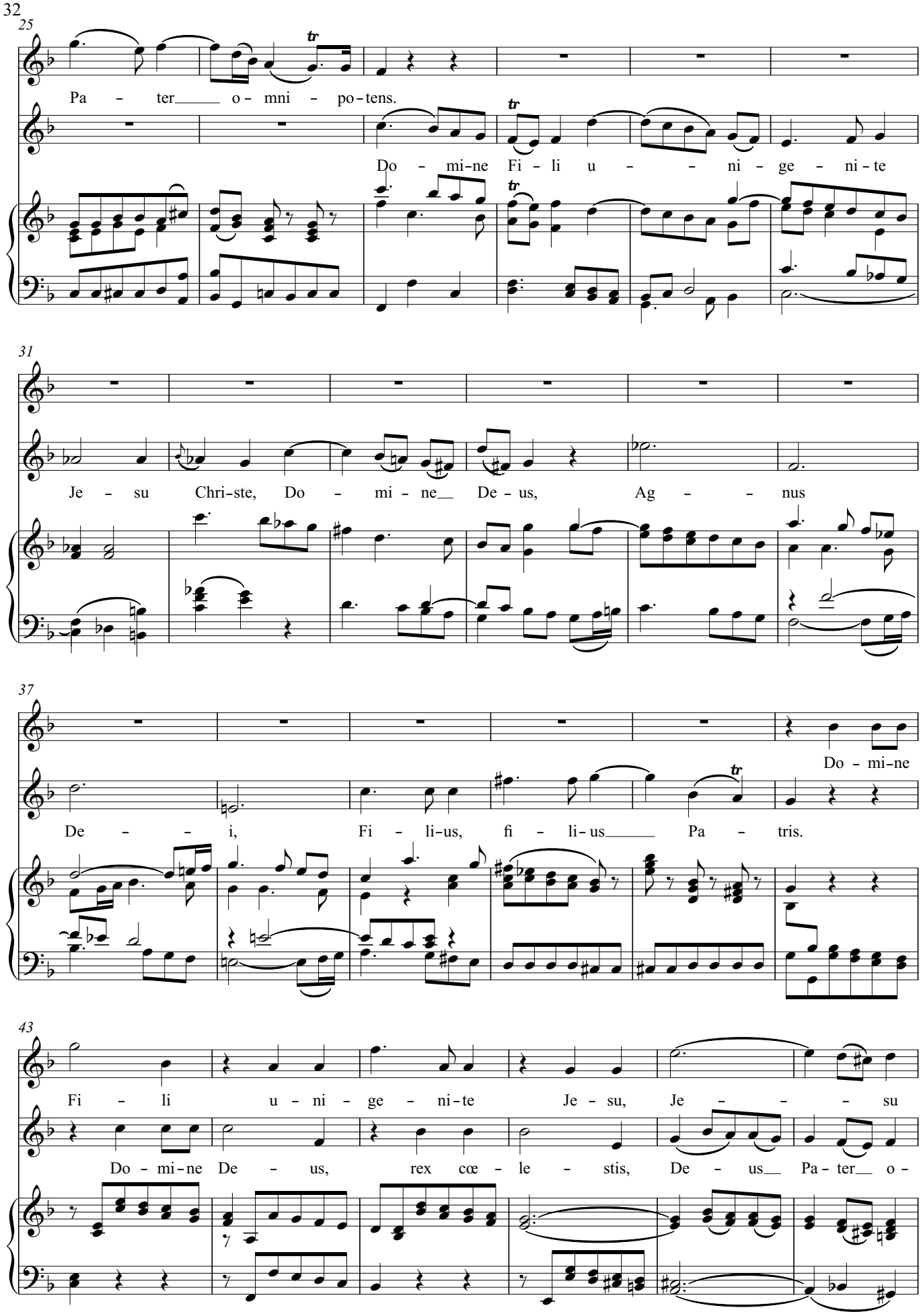
25
Pa - ter o - mni - po - tens.
Do - mi - ne Fi - li u - ni - ge - ni - te
31
Je - su Chri - ste, Do - mi - ne De - us, Ag - nus
37
Do - mi - ne
De - i, Fi - li - us, fi - li - us Pa - tris.
43
Fi - li u - ni - ge - ni - te Je - su, Je - su
Do - mi - ne De - us, rex cœ - le - stis, De - us Pa - ter o -

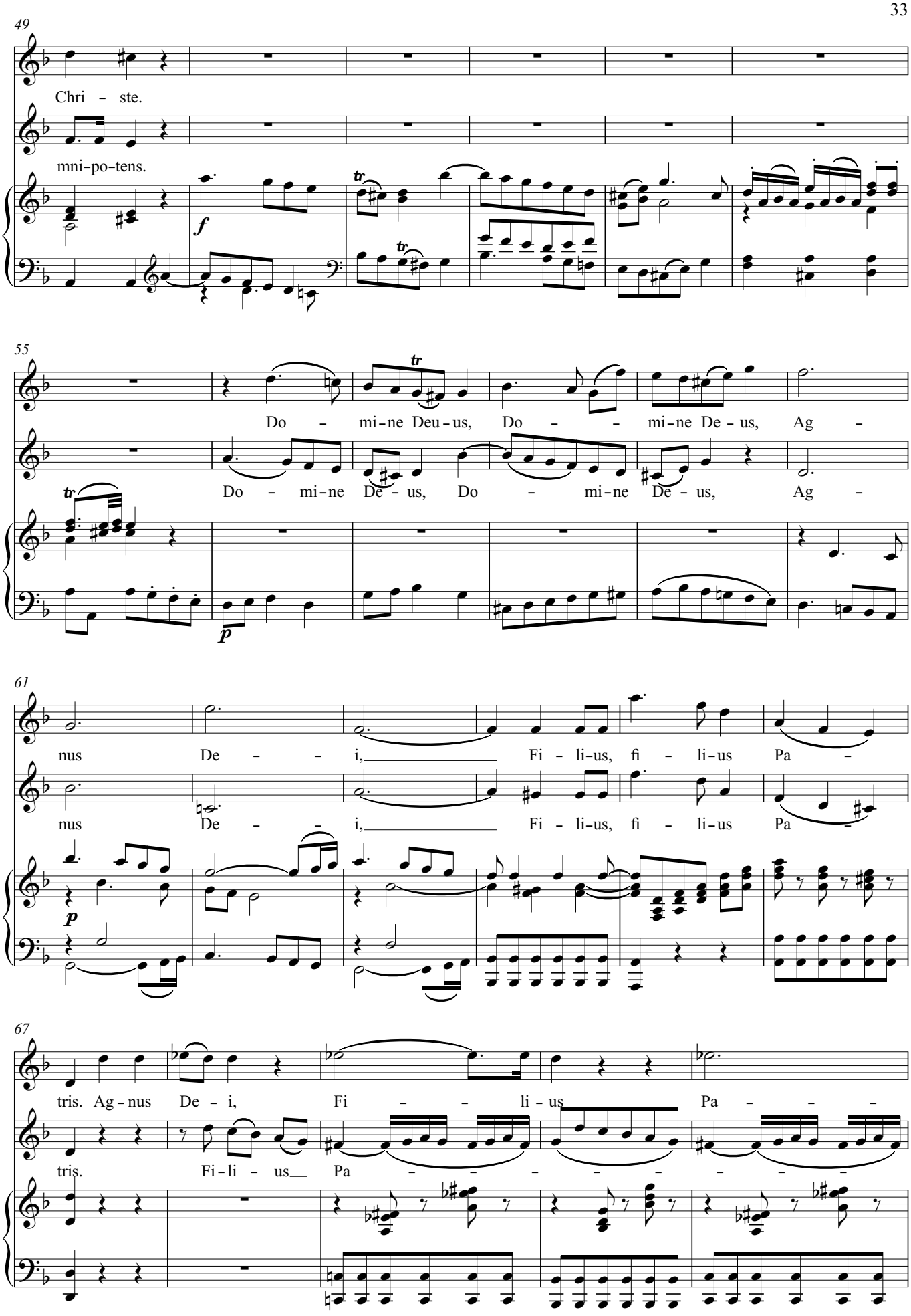
49
Chri - ste.
mni-po-tens.
f
55
Do - mi-ne Deu-us, Do - - mi-ne De-us, Ag -
Do - mi-ne De - us, Do - mi-ne De - us, Ag -
p
61
nus De - - i, Fi - li-us, fi - li-us Pa -
nus De - - i, Fi - li-us, fi - li-us Pa -
p
67
tris. Ag-nus De - i, Fi - - li - us Pa - - -
tris. Fi-li - us Pa - - - - - - - -

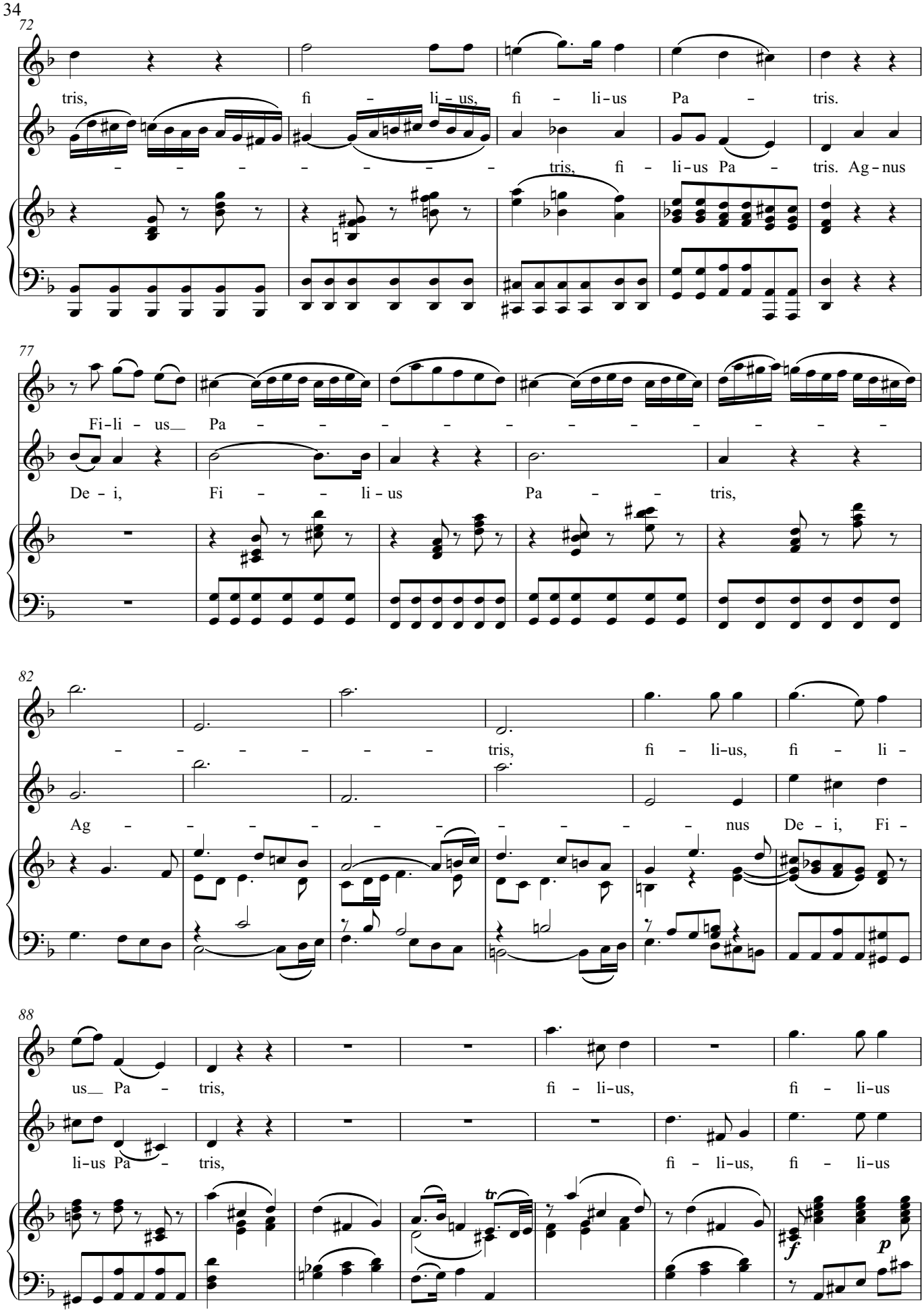
72
tris, fi – li – us, fi – li – us Pa – tris.
– – – – – – – – tris, fi – li – us Pa – tris. Ag – nus
77
Fi – li – us Pa – – – – – – – – – –
De – i, Fi – – li – us Pa – – tris,
82
– – – – – – tris, fi – li – us, fi – li –
Ag – – – – – – – – – nus De – i, Fi –
88
us Pa – tris, fi – li – us, fi – li – us
li – us Pa – tris, fi – li – us, fi – li – us
tr
f
p

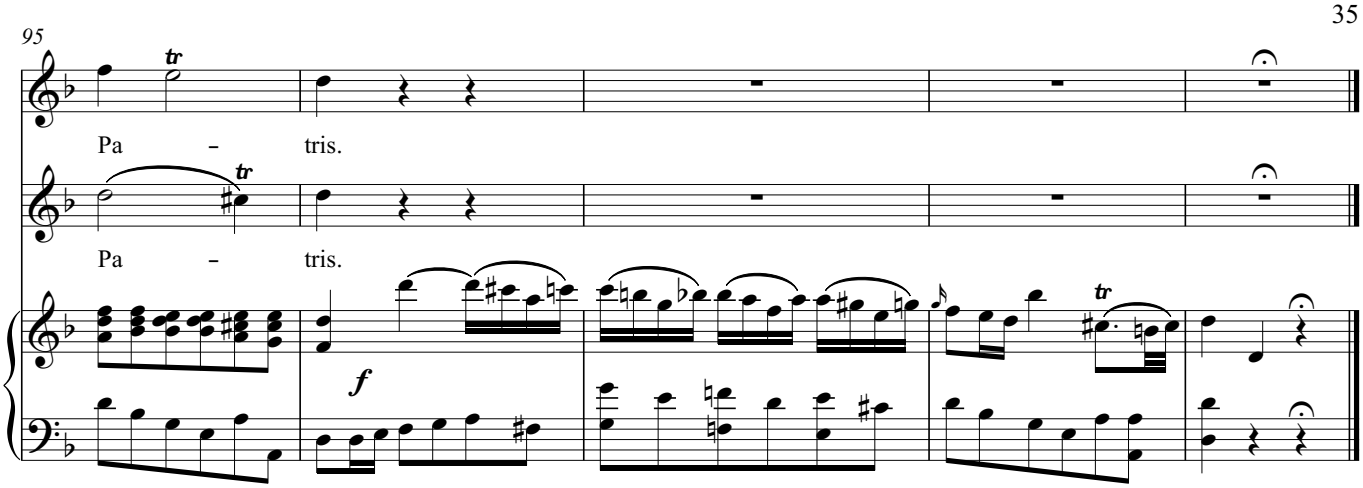


## [6] Qui tollis

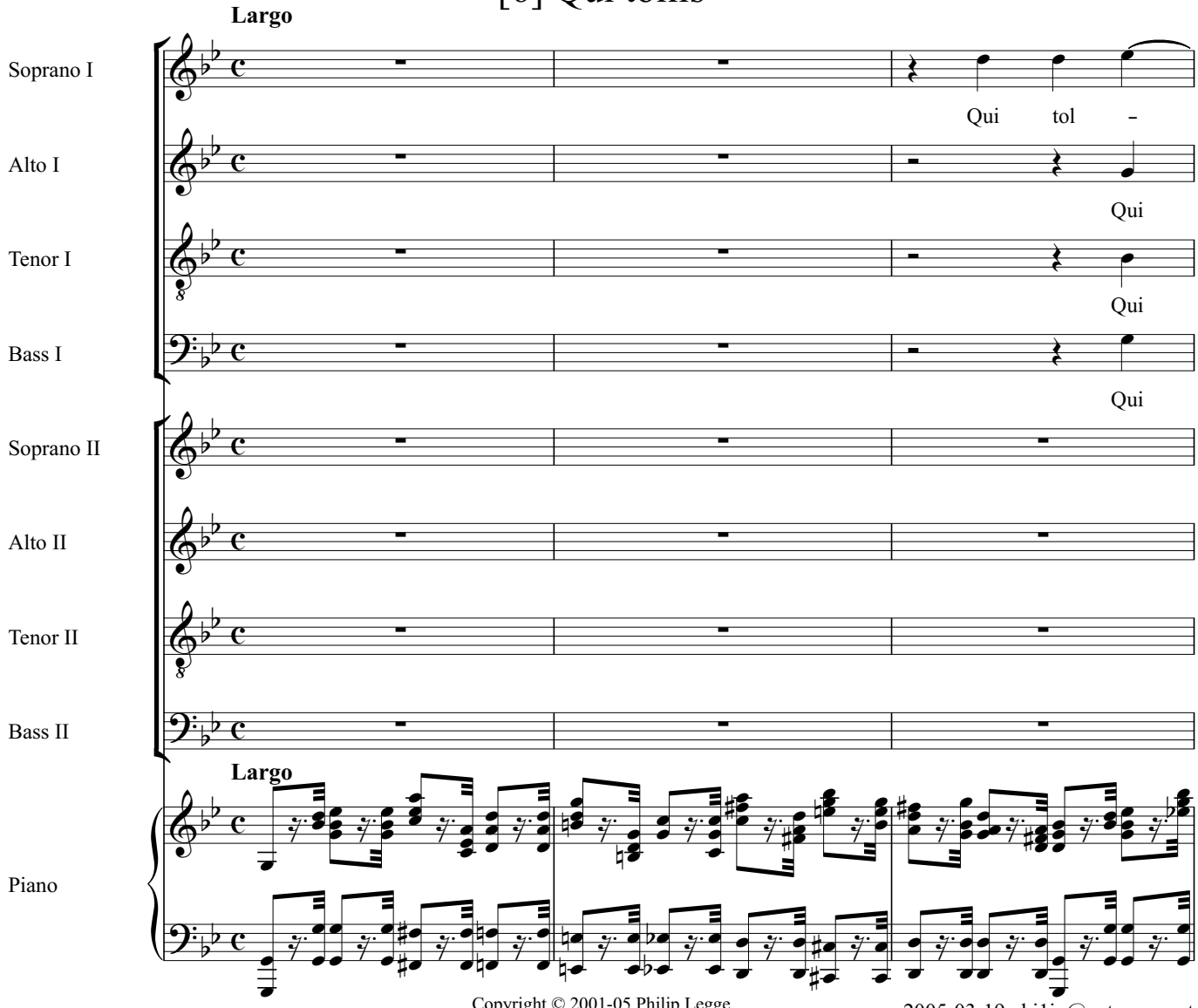


Copyright © 2001-05 Philip Legge
Prepared for the Choral Public Domain Library: http://www.cpdl.org/
Kyrie and Gloria may be freely distributed, duplicated, performed, or recorded. All other rights reserved.
rev. 2005-03-19 phi1ip@netscape.net

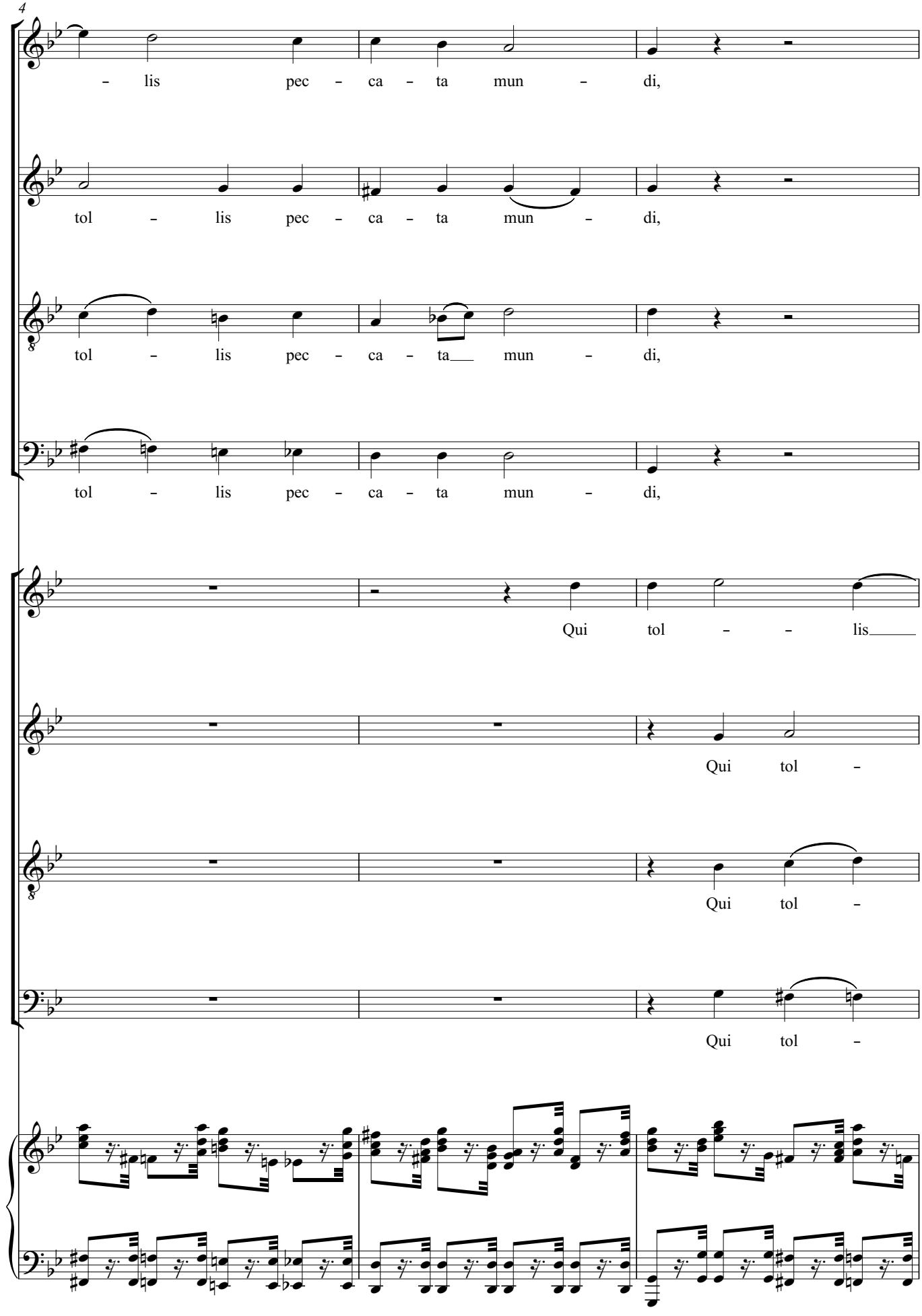
4
– lis pec – ca – ta mun – di,
tol – lis pec – ca – ta mun – di,
tol – lis pec – ca – ta mun – di,
tol – lis pec – ca – ta mun – di,
Qui tol – – lis
Qui tol –
Qui tol –
Qui tol –

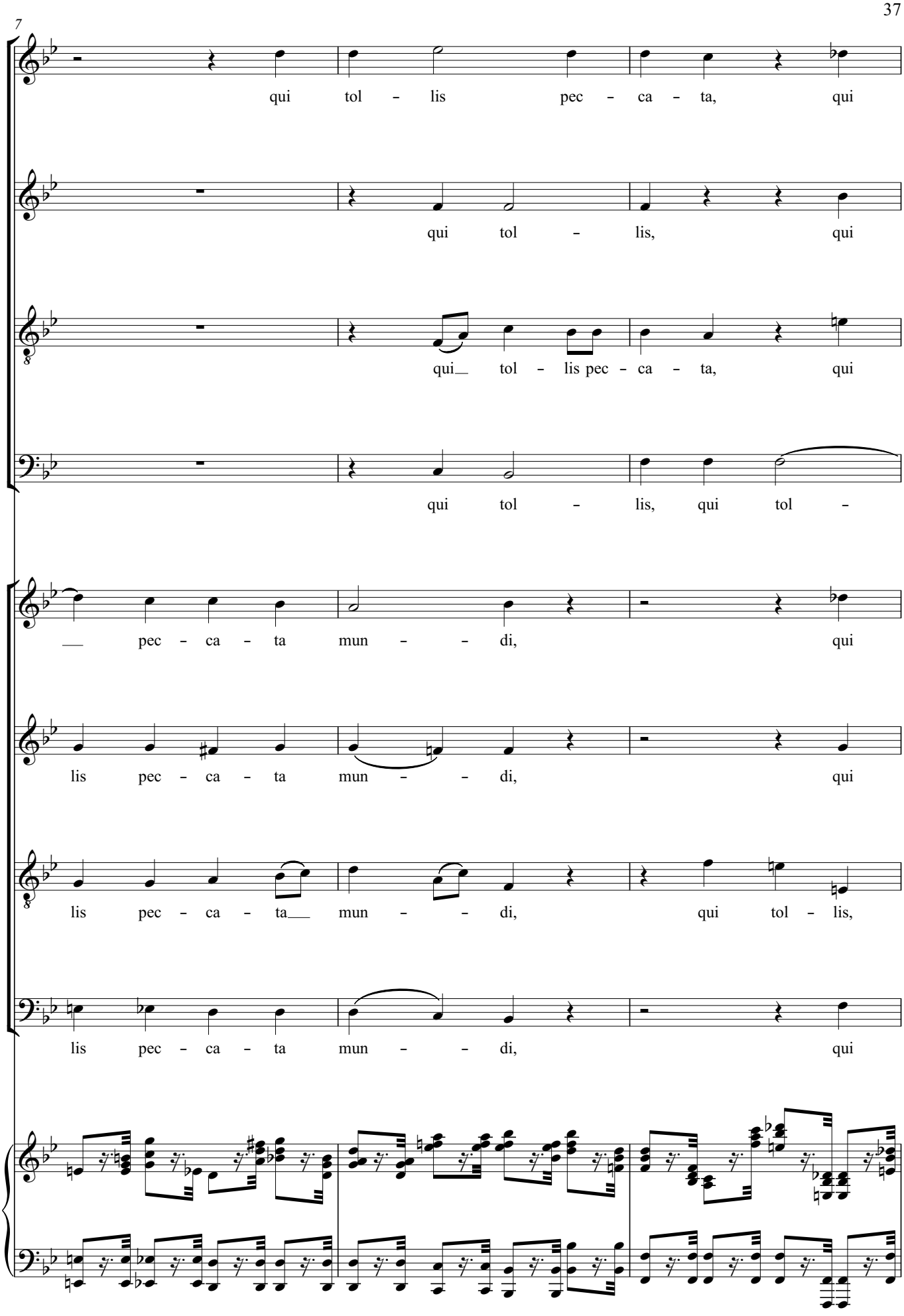
7
qui tol - lis pec - ca - ta, qui
qui tol - lis, qui
qui tol - lis pec - ca - ta, qui
qui tol - lis, qui tol -
pec - ca - ta mun - - di, qui
lis pec - ca - ta mun - - di, qui
lis pec - ca - ta mun - - di, qui tol - lis,
lis pec - ca - ta mun - - di, qui

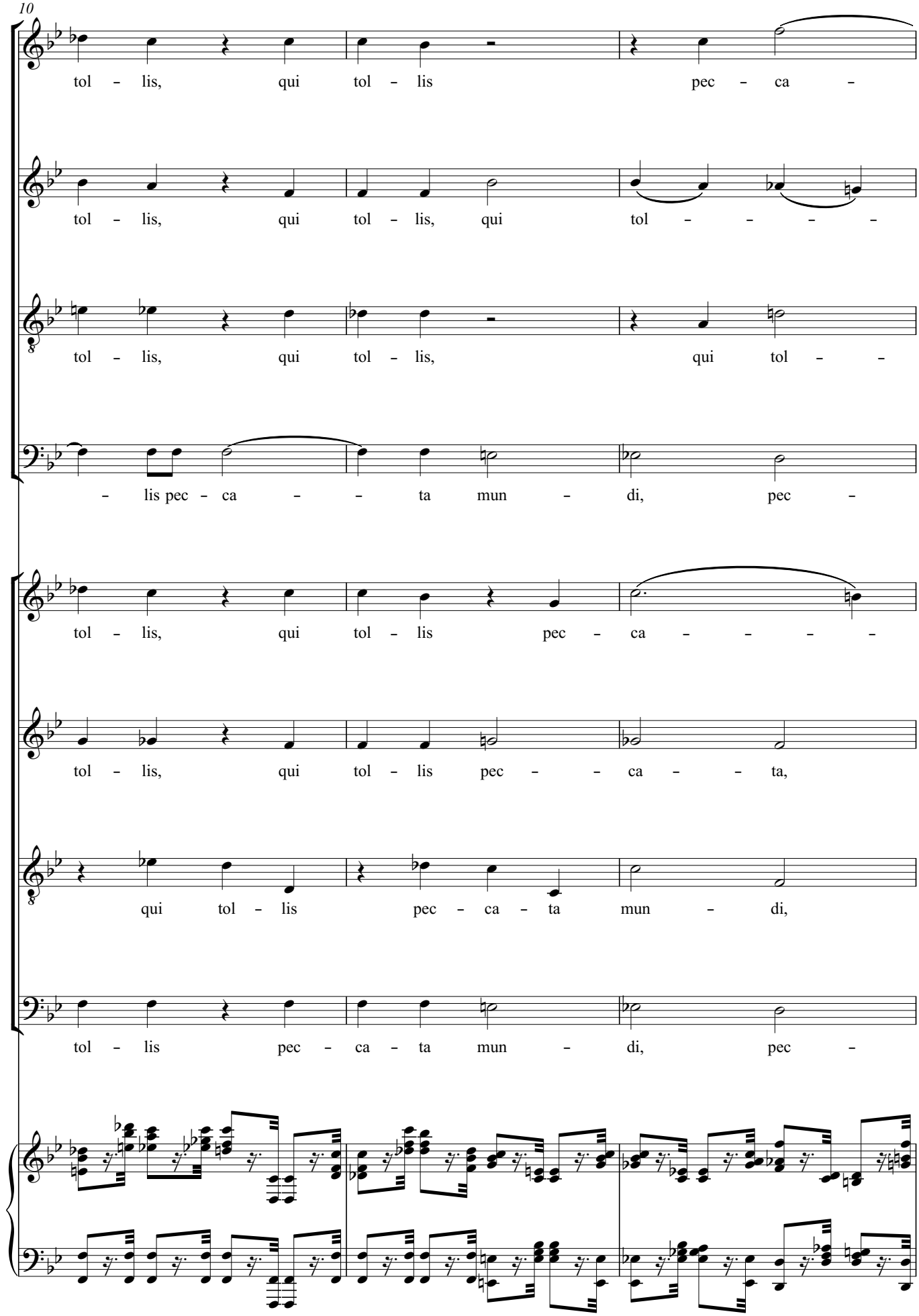
10
tol – lis, qui tol – lis pec – ca –
tol – lis, qui tol – lis, qui tol – – – –
tol – lis, qui tol – lis, qui tol – –
– lis pec – ca – – ta mun – di, pec –
tol – lis, qui tol – lis pec – ca – – – – –
tol – lis, qui tol – lis pec – – ca – – ta,
qui tol – lis pec – ca – ta mun – di,
tol – lis pec – ca – ta mun – di, pec –

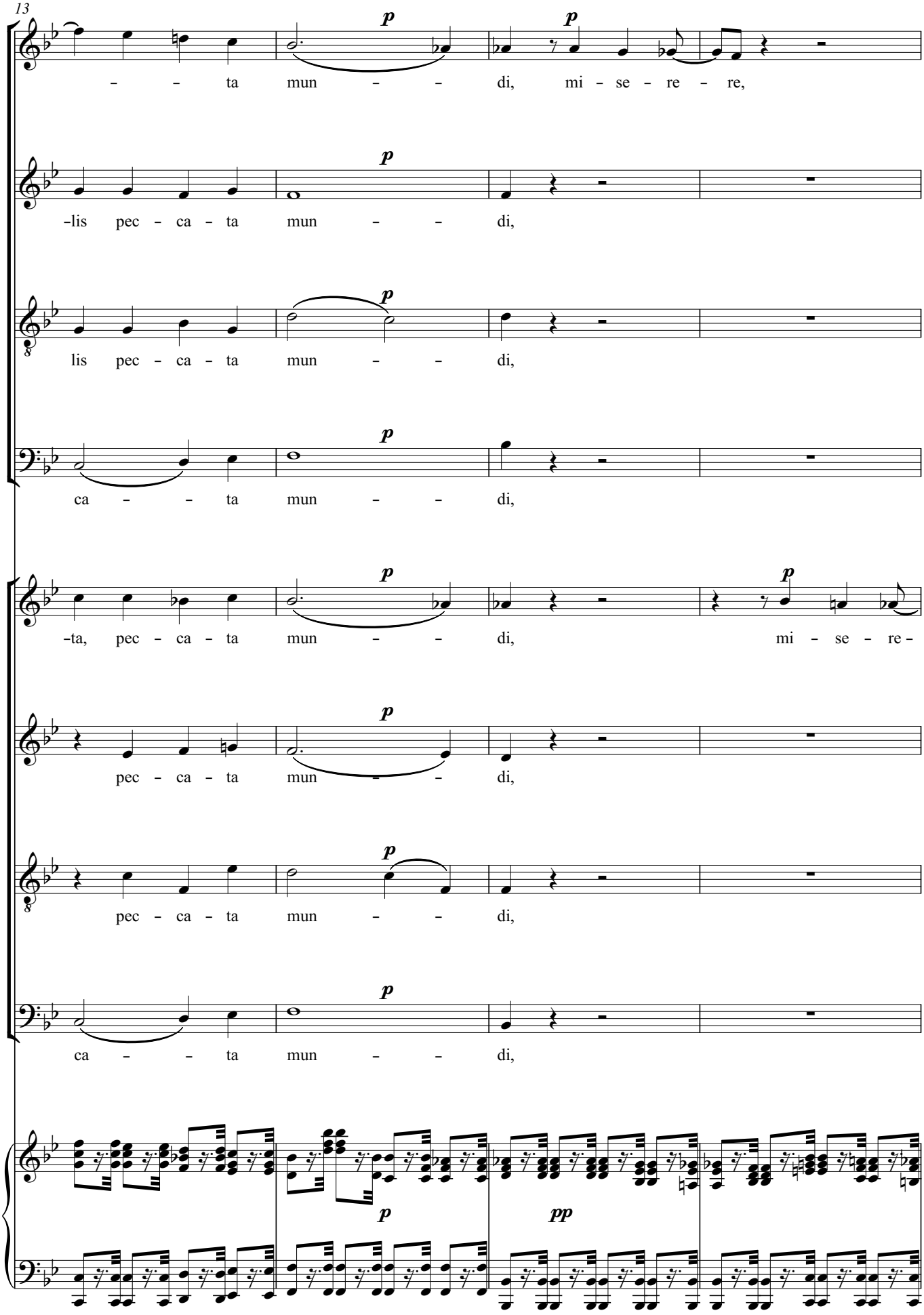
13
p
– – ta mun – – di, mi – se – re – re,
p
–lis pec – ca – ta mun – – di,
p
lis pec – ca – ta mun – – di,
p
ca – – ta mun – – di,
p
–ta, pec – ca – ta mun – – di, mi – se – re –
p
pec – ca – ta mun – – di,
p
pec – ca – ta mun – – di,
p
ca – – ta mun – – di,
p
pp

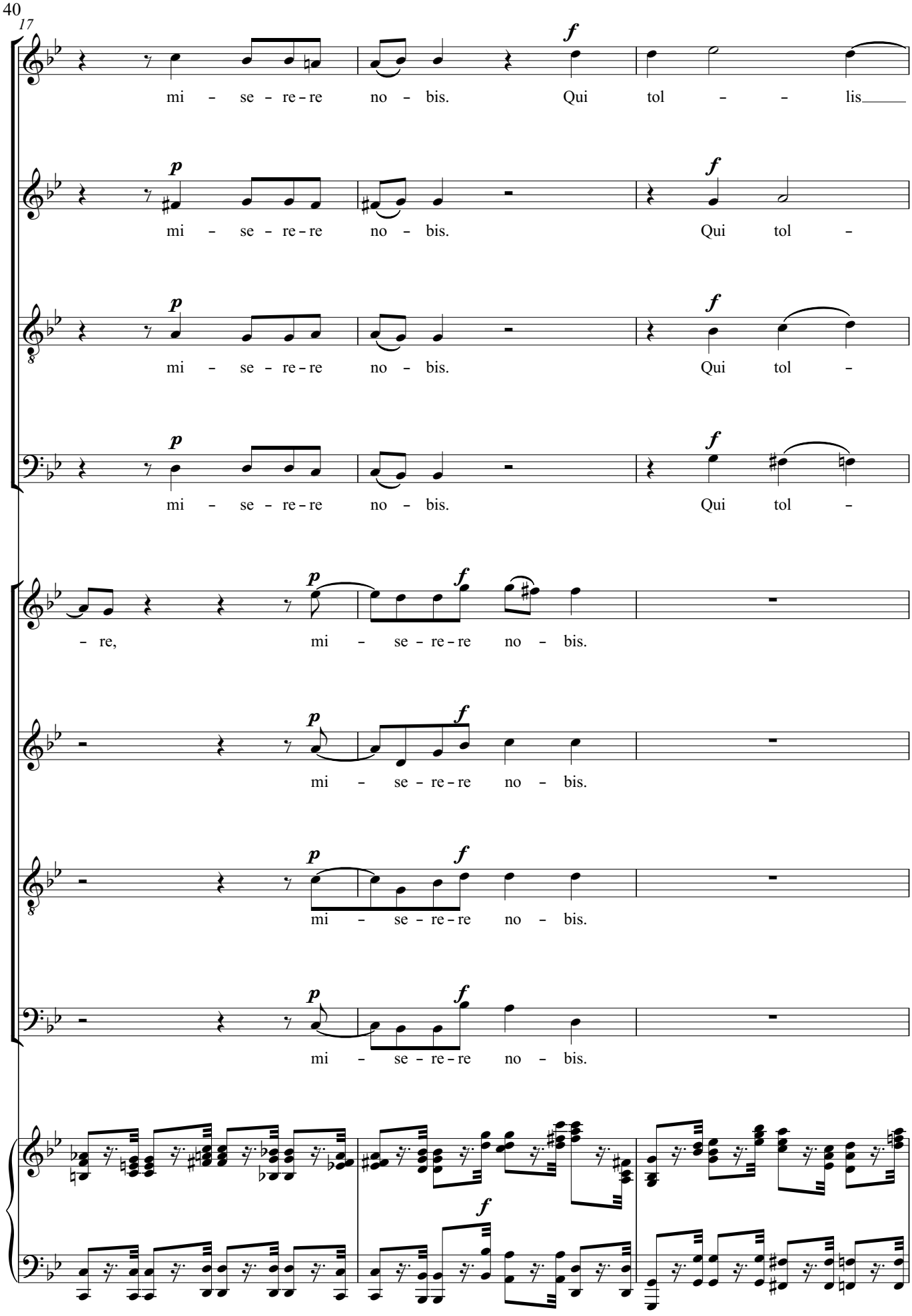
17
mi - se - re - re no - bis. Qui tol - - lis
mi - se - re - re no - bis. Qui tol -
mi - se - re - re no - bis. Qui tol -
mi - se - re - re no - bis. Qui tol -
- re, mi - se - re - re no - bis.
mi - se - re - re no - bis.
mi - se - re - re no - bis.
mi - se - re - re no - bis.

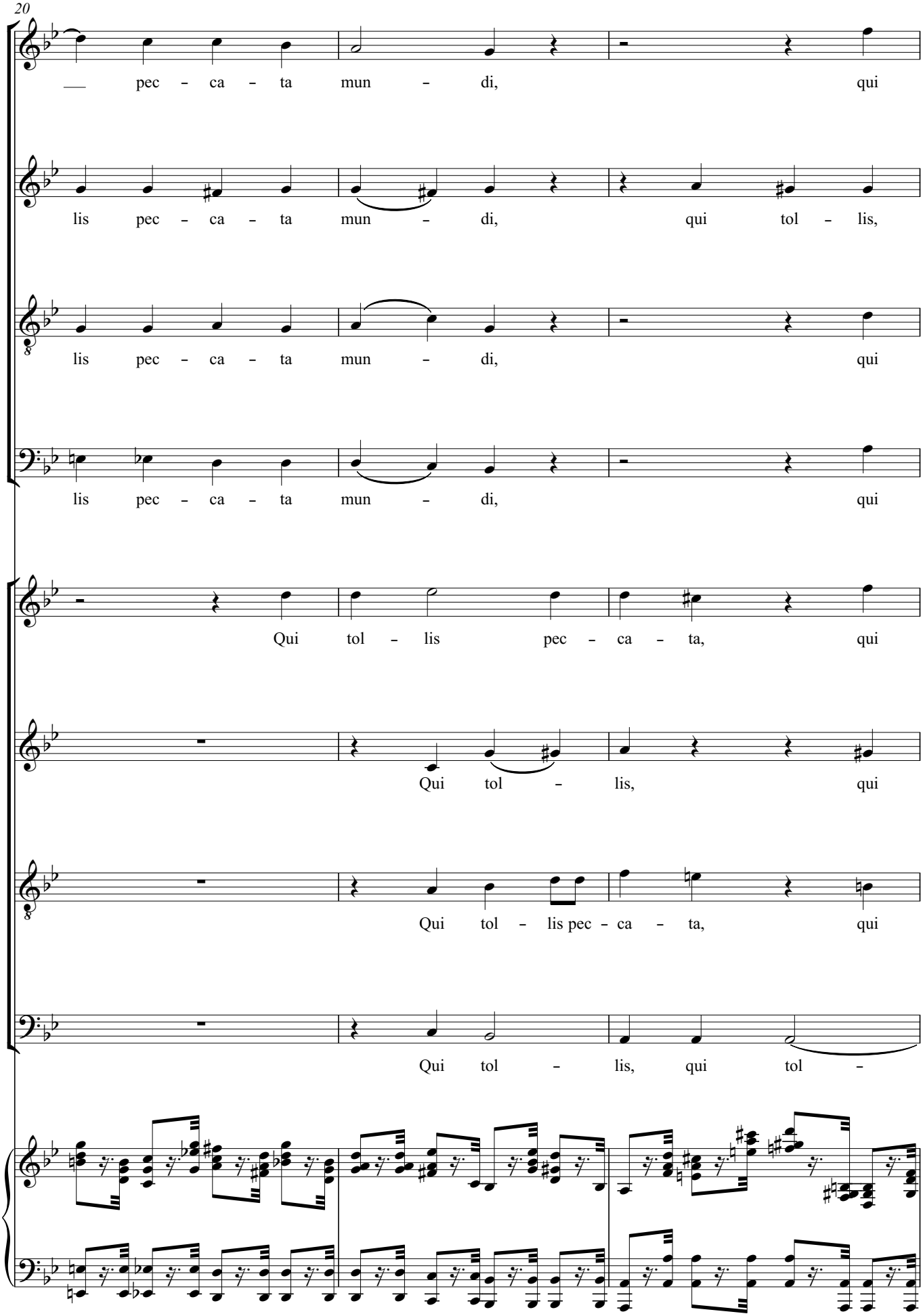
20
pec - ca - ta mun - di, qui
lis pec - ca - ta mun - di, qui tol - lis,
lis pec - ca - ta mun - di, qui
lis pec - ca - ta mun - di, qui
Qui tol - lis pec - ca - ta, qui
Qui tol - lis, qui
Qui tol - lis pec - ca - ta, qui
Qui tol - lis, qui tol -

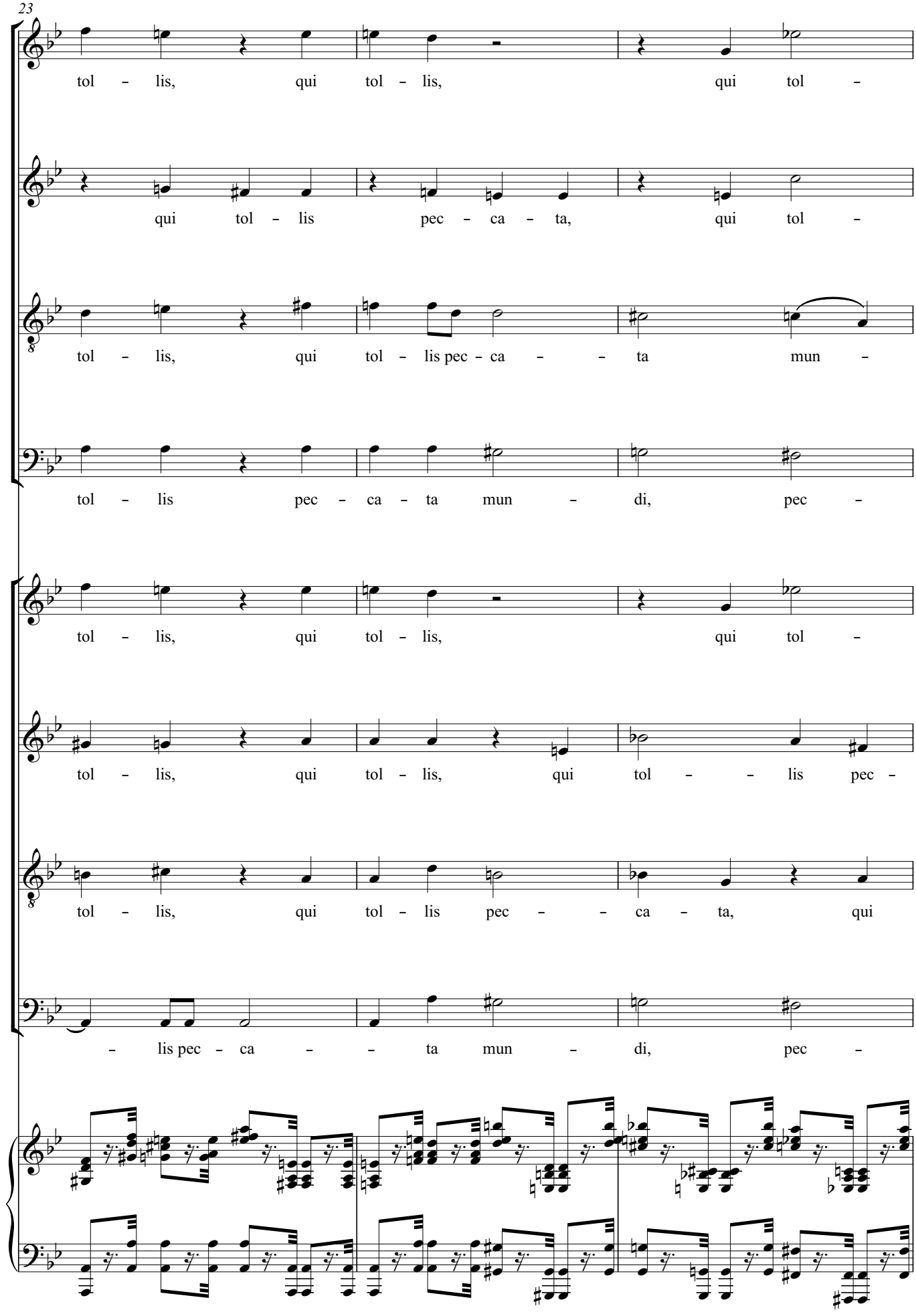
23
tol – lis, qui tol – lis, qui tol –
qui tol – lis pec – ca – ta, qui tol –
tol – lis, qui tol – lis pec – ca – – ta mun –
tol – lis pec – ca – ta mun – di, pec –
tol – lis, qui tol – lis, qui tol –
tol – lis, qui tol – lis, qui tol – – lis pec –
tol – lis, qui tol – lis pec – – ca – ta, qui
– lis pec – ca – – ta mun – di, pec –

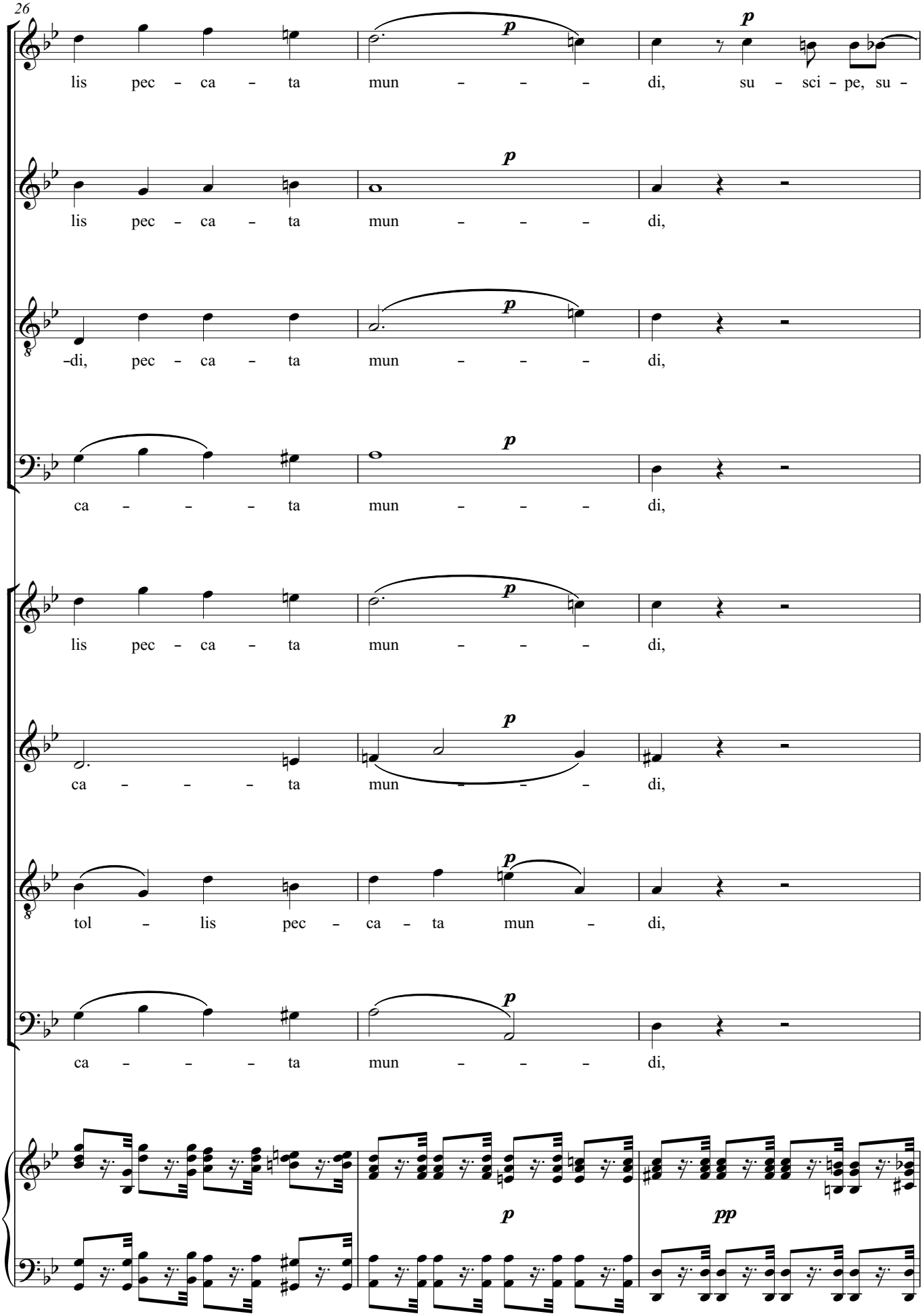
26
lis pec – ca – ta mun – – – di, su – sci – pe, su –
lis pec – ca – ta mun – – – di,
–di, pec – ca – ta mun – – – di,
ca – – – – ta mun – – – di,
lis pec – ca – ta mun – – – di,
ca – – – – ta mun – – – di,
tol – lis pec – ca – ta mun – di,
ca – – – – ta mun – – – di,
p
pp

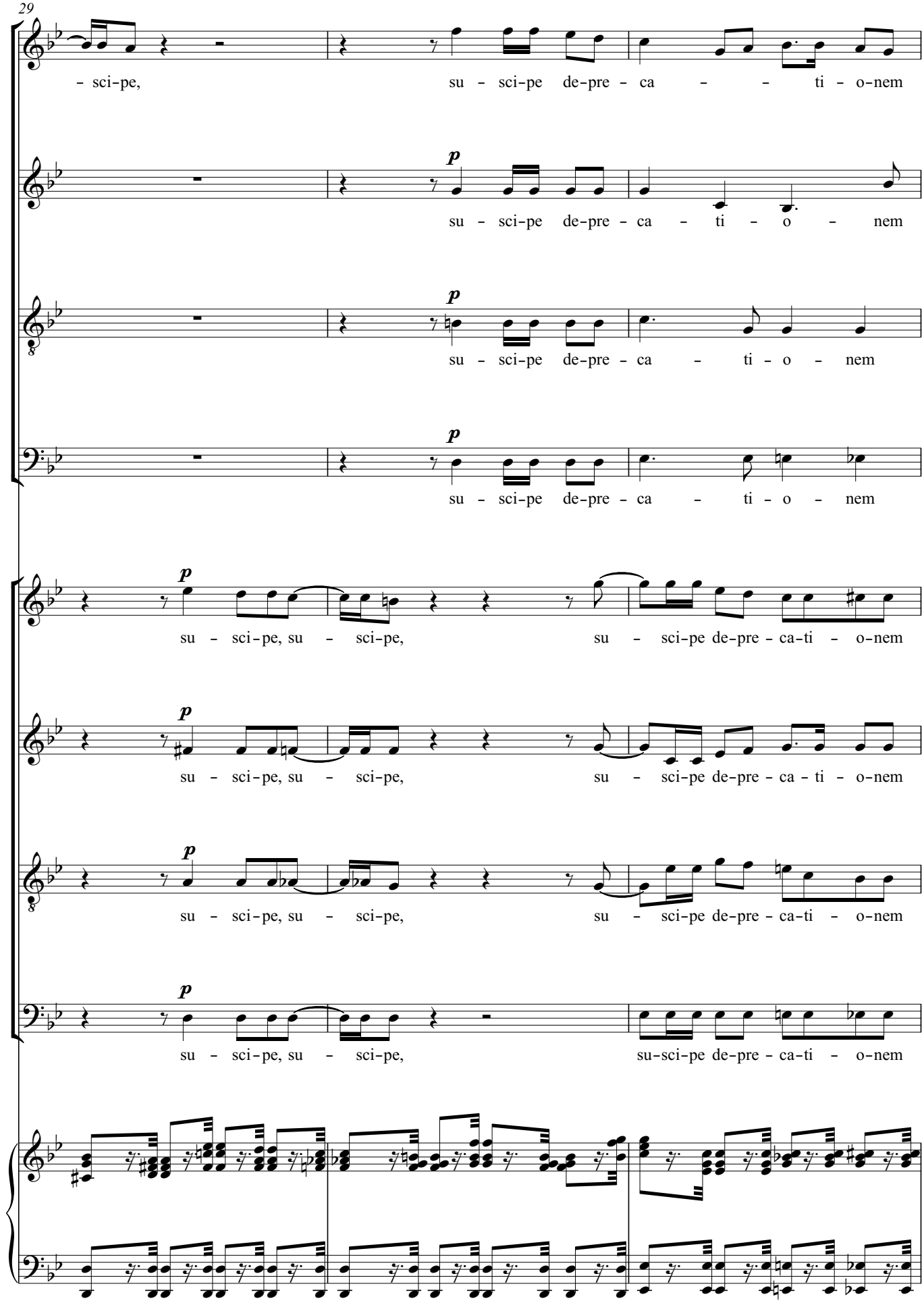
29
- sci-pe,
su - sci-pe de-pre - ca - - ti - o-nem
p
su - sci-pe de-pre - ca - ti - o - nem
p
su - sci-pe de-pre - ca - ti - o - nem
p
su - sci-pe de-pre - ca - ti - o - nem
p
su - sci-pe, su - sci-pe, su - sci-pe de-pre - ca-ti - o-nem
p
su - sci-pe, su - sci-pe, su - sci-pe de-pre - ca - ti - o-nem
p
su - sci-pe, su - sci-pe, su - sci-pe de-pre - ca-ti - o-nem
p
su - sci-pe, su - sci-pe, su-sci-pe de-pre - ca-ti - o-nem

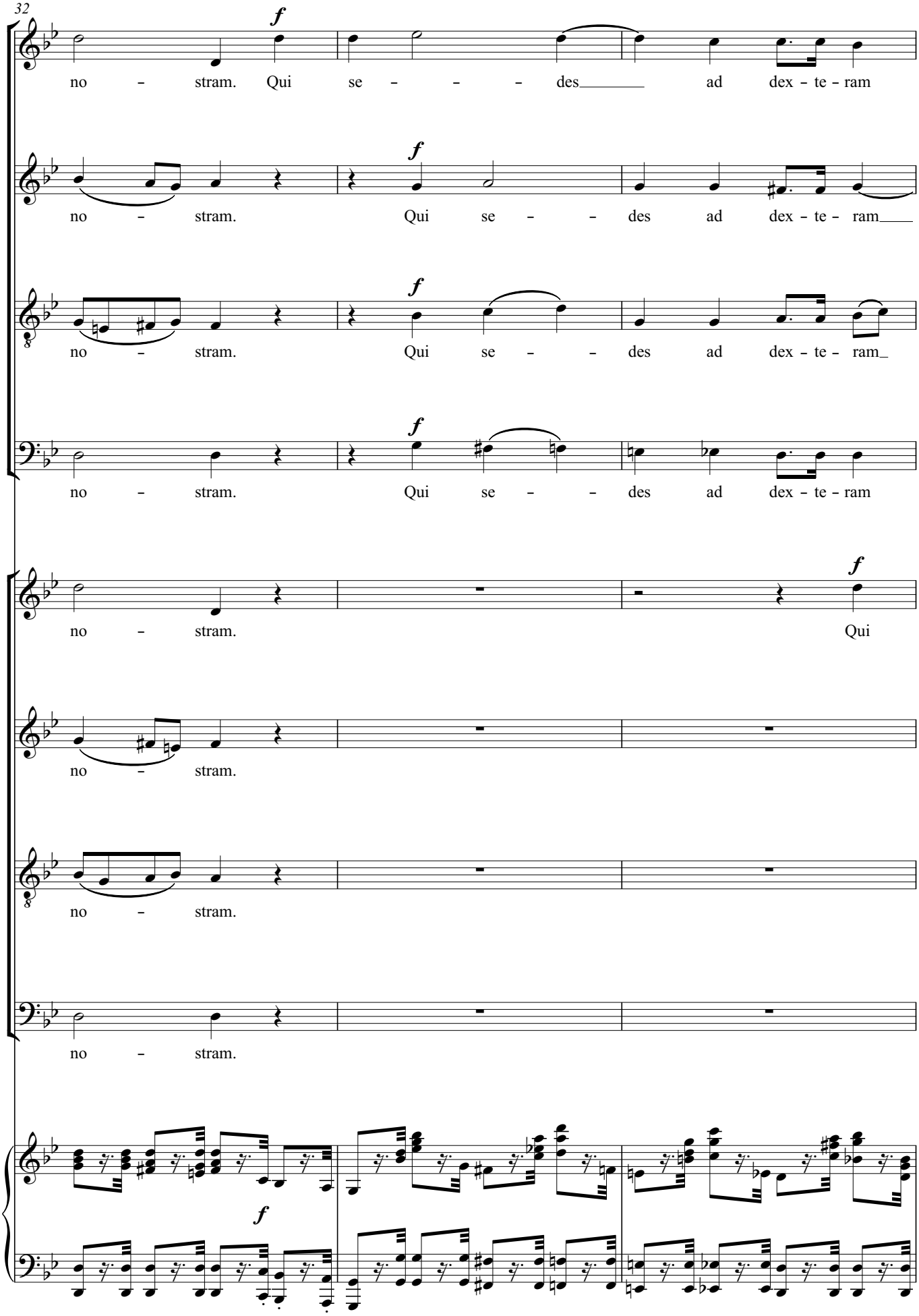
32
f
no - stram. Qui se - - - des ad dex - te - ram
f
no - stram. Qui se - - des ad dex - te - ram
f
no - stram. Qui se - - des ad dex - te - ram
f
no - stram. Qui se - - des ad dex - te - ram
f
no - stram. Qui
no - stram.
no - stram.
no - stram.
f

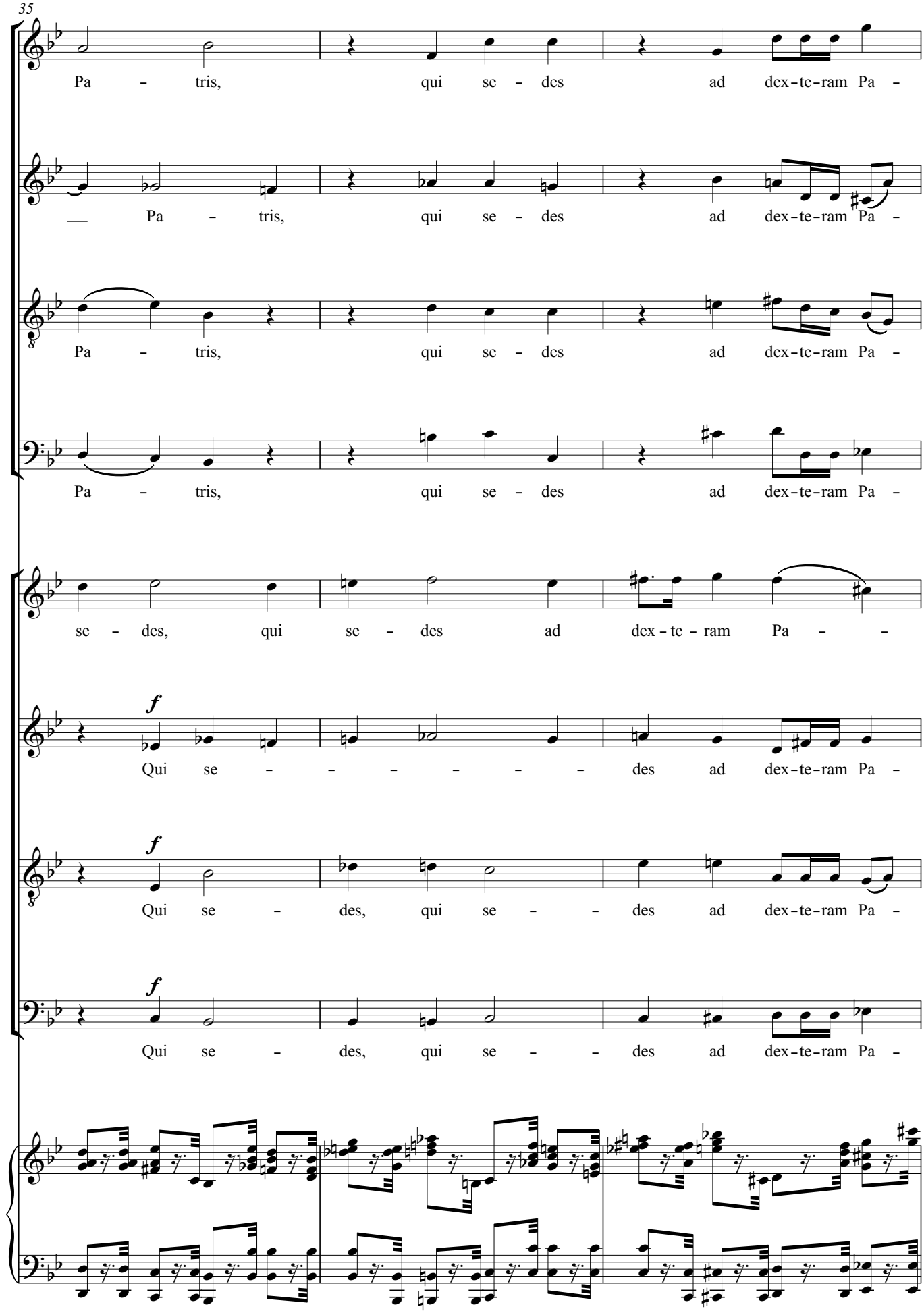
35
Pa - tris, qui se - des ad dex-te-ram Pa -
Pa - tris, qui se - des ad dex-te-ram Pa -
Pa - tris, qui se - des ad dex-te-ram Pa -
Pa - tris, qui se - des ad dex-te-ram Pa -
se - des, qui se - des ad dex - te - ram Pa - -
f
Qui se - - - - - - des ad dex-te-ram Pa -
f
Qui se - des, qui se - - des ad dex-te-ram Pa -
f
Qui se - des, qui se - - des ad dex-te-ram Pa -

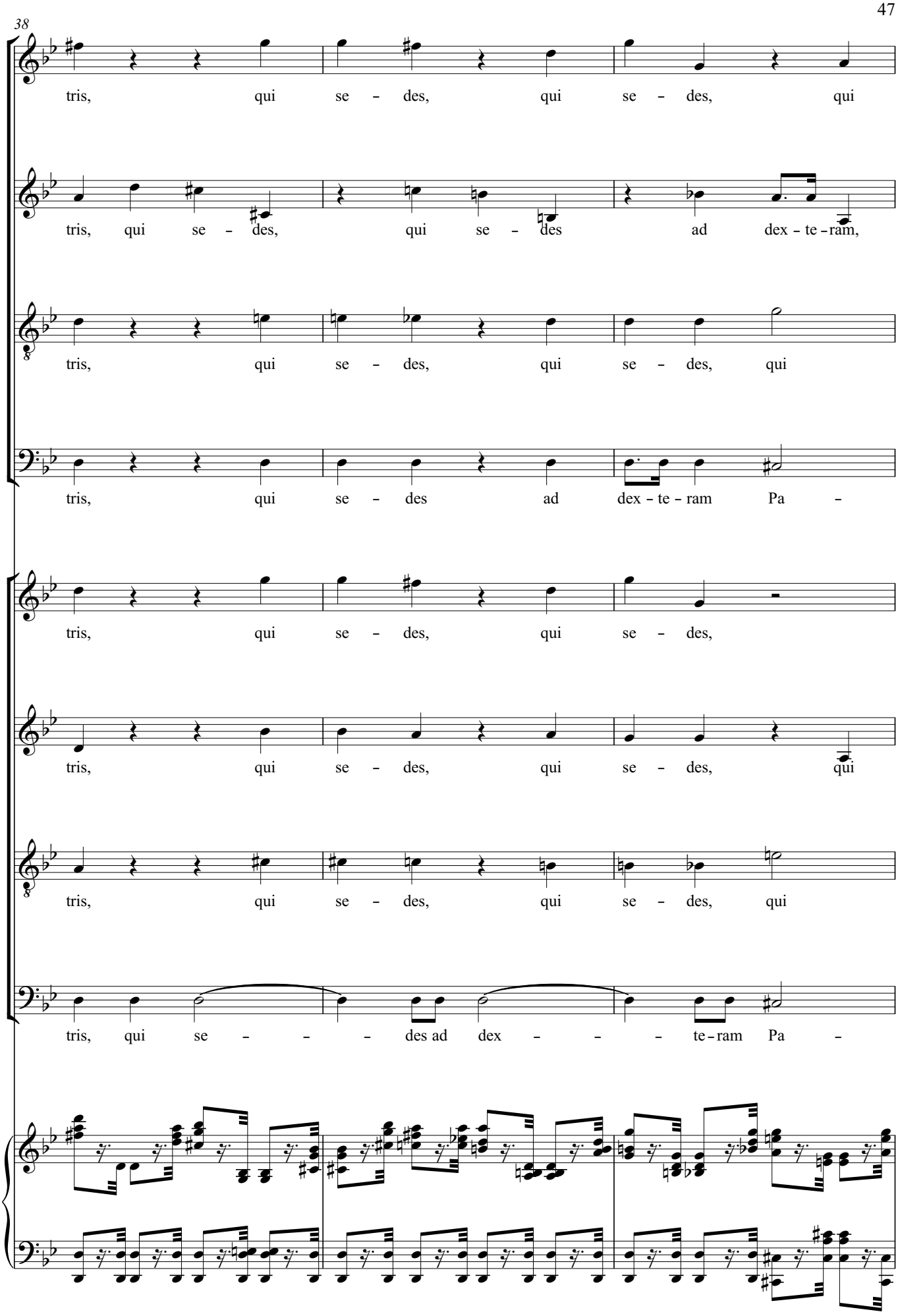
38
tris, qui se - des, qui se - des, qui
tris, qui se - des, qui se - des ad dex - te - ram,
tris, qui se - des, qui se - des, qui
tris, qui se - des ad dex - te - ram Pa -
tris, qui se - des, qui se - des,
tris, qui se - des, qui se - des, qui
tris, qui se - des, qui se - des, qui
tris, qui se - - - des ad dex - - - te - ram Pa -

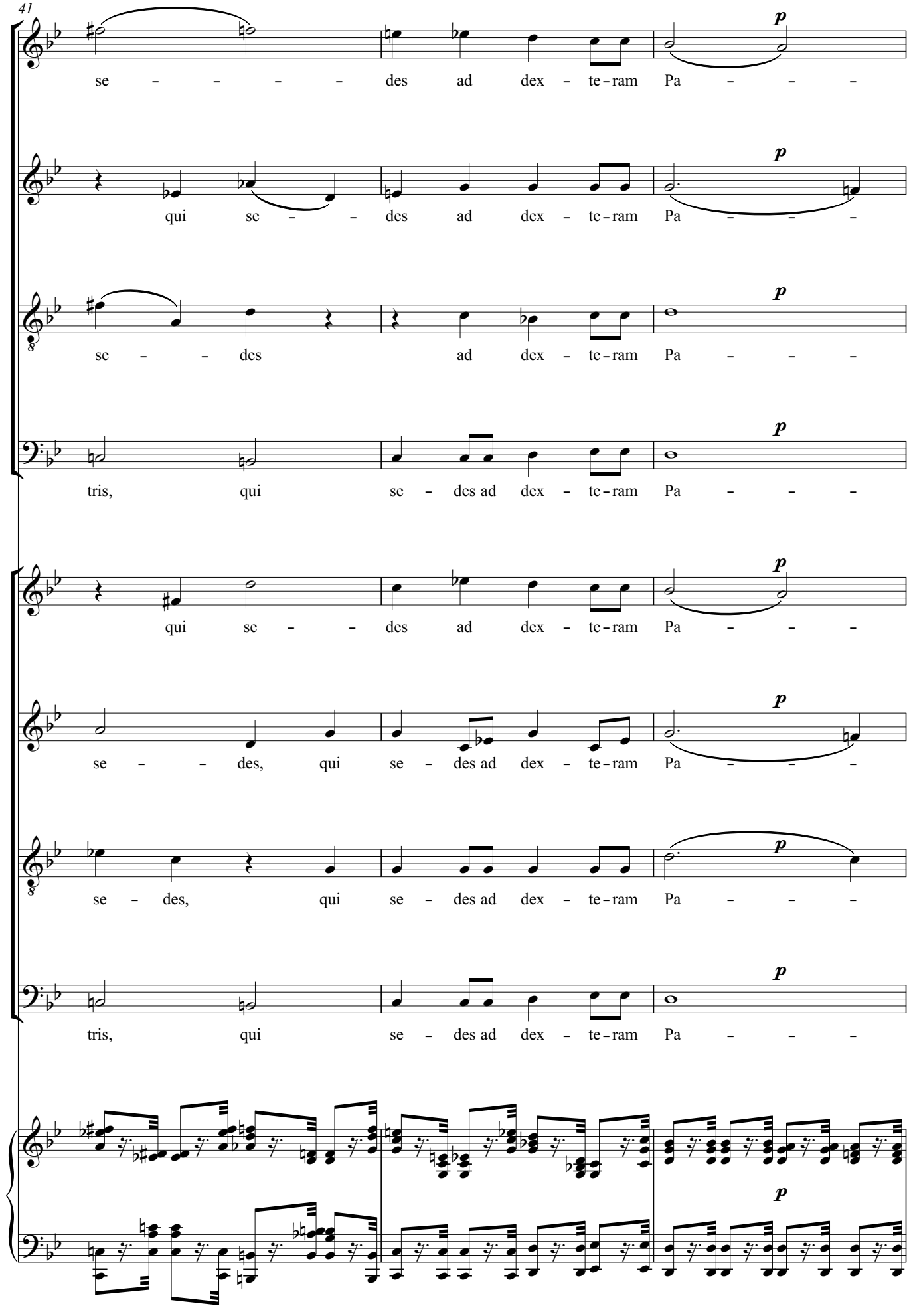
41
se - - - - - des ad dex - te - ram Pa - - -
qui se - - des ad dex - te - ram Pa - - -
se - - des ad dex - te - ram Pa - - -
tris, qui se - des ad dex - te - ram Pa - - -
qui se - - des ad dex - te - ram Pa - - -
se - - des, qui se - des ad dex - te - ram Pa - - -
se - des, qui se - des ad dex - te - ram Pa - - -
tris, qui se - des ad dex - te - ram Pa - - -
p

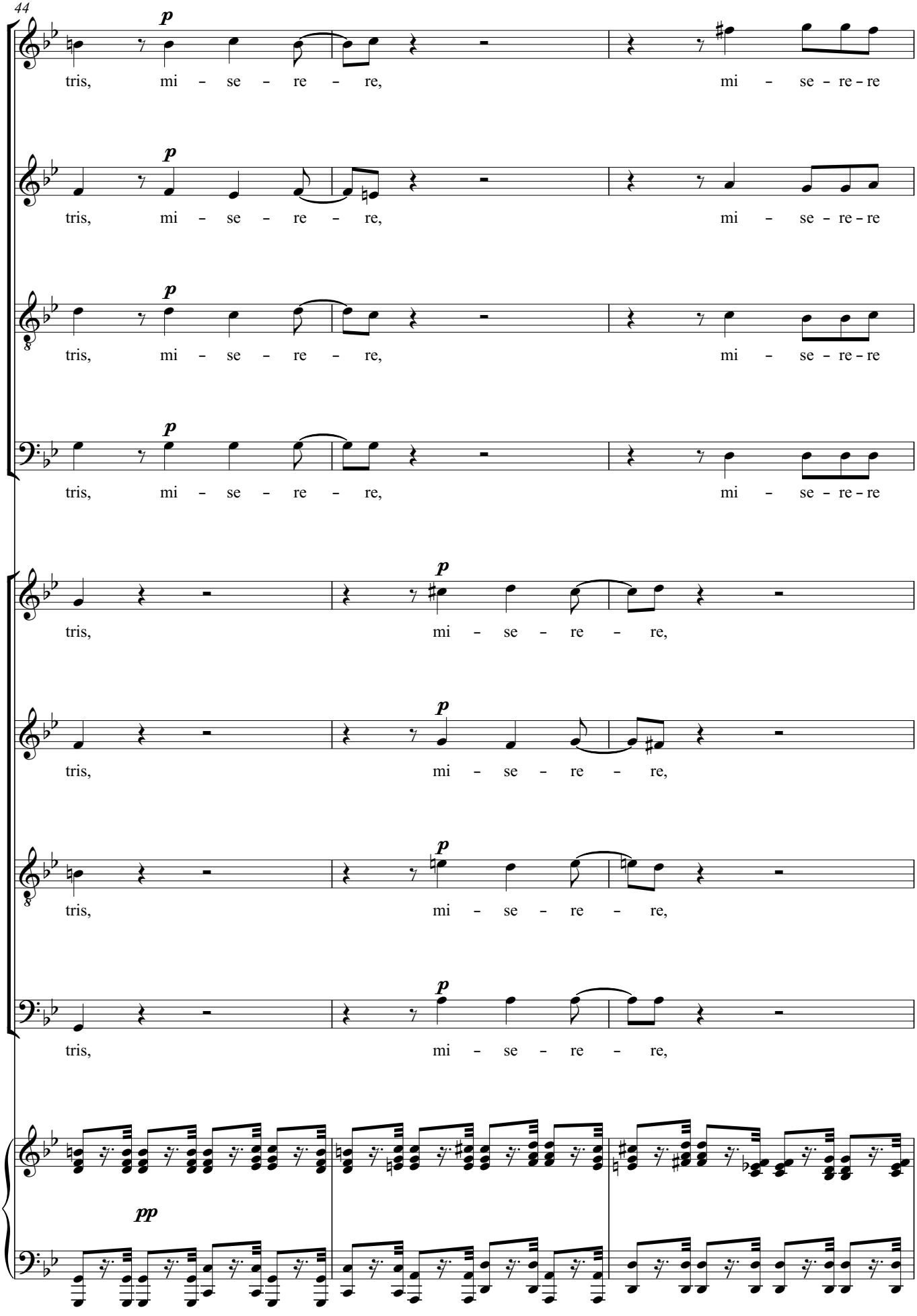
44
p
tris, mi - se - re - re, mi - se - re - re
tris, mi - se - re - re, mi - se - re - re
tris, mi - se - re - re, mi - se - re - re
tris, mi - se - re - re, mi - se - re - re
tris, mi - se - re - re,
tris, mi - se - re - re,
tris, mi - se - re - re,
tris, mi - se - re - re,
pp

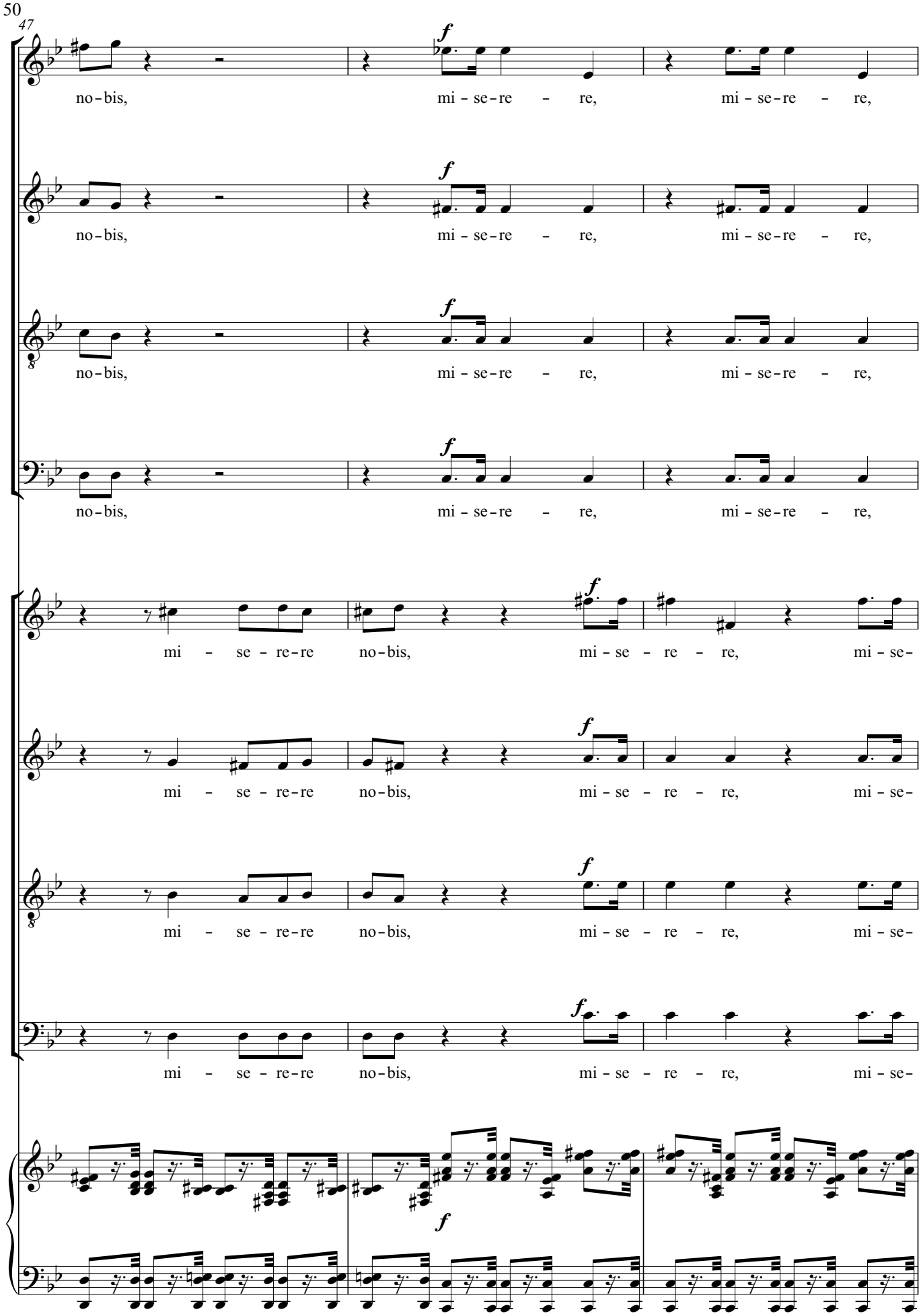
47
f
no-bis, mi-se-re re, mi-se-re re,
no-bis, mi-se-re re, mi-se-re re,
no-bis, mi-se-re re, mi-se-re re,
no-bis, mi-se-re re, mi-se-re re,
mi se re-re no-bis, mi-se re re, mi-se-
mi se re-re no-bis, mi-se re re, mi-se-
mi se re-re no-bis, mi-se re re, mi-se-
mi se re-re no-bis, mi-se re re, mi-se-

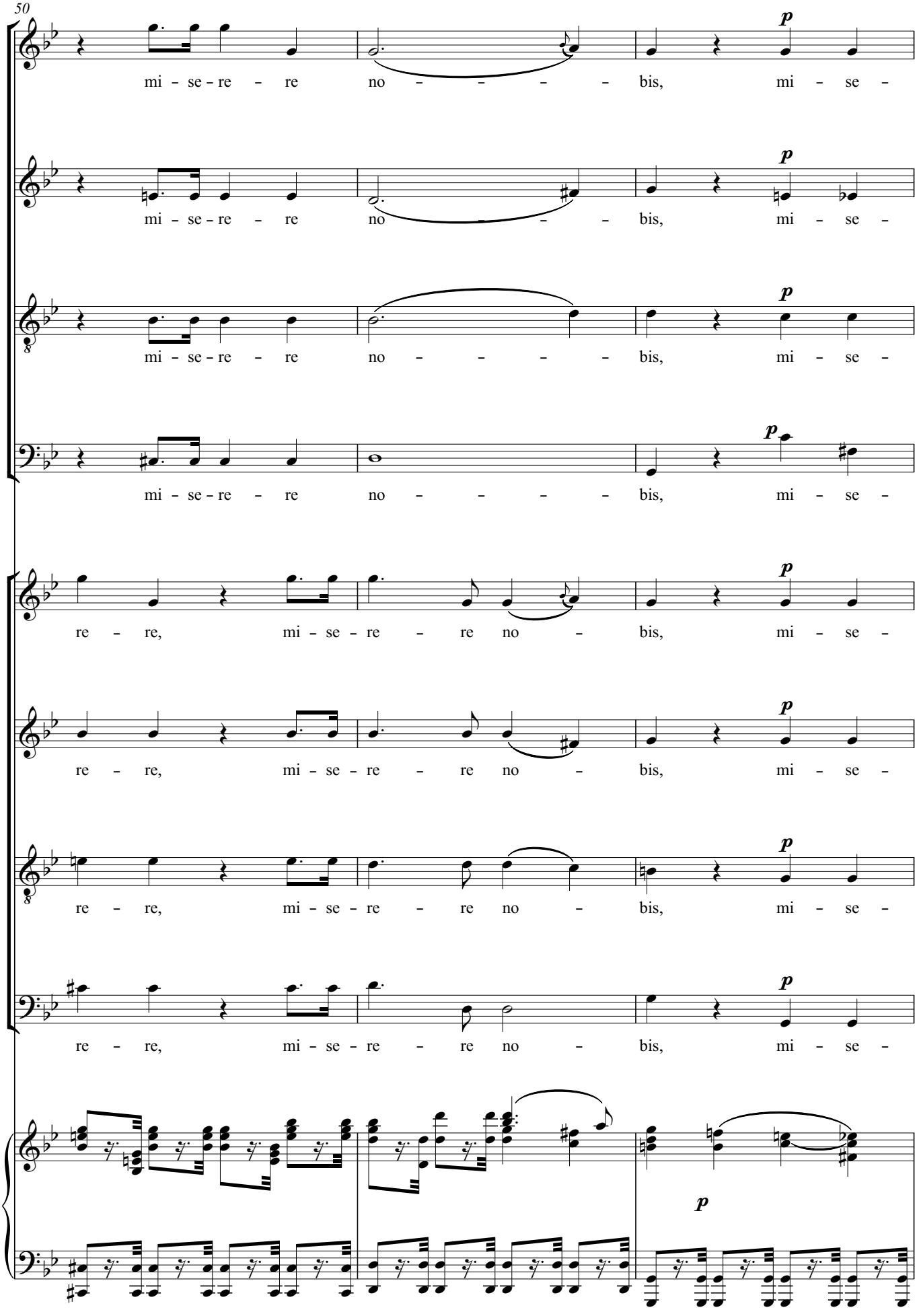
50
mi – se – re – re no – – – – – bis, mi – se –
mi – se – re – re no – – – – – bis, mi – se –
mi – se – re – re no – – – – – bis, mi – se –
mi – se – re – re no – – – – – bis, mi – se –
re – re, mi – se – re – re no – bis, mi – se –
re – re, mi – se – re – re no – bis, mi – se –
re – re, mi – se – re – re no – bis, mi – se –
re – re, mi – se – re – re no – bis, mi – se –
p

53

re – re no – – – bis.

re – re no – – – bis.

re – re no – – – bis.

re – re no – – – bis.

re – re no – – – bis.

re – re no – – – bis.

re – re no – – – bis.

re – re no – – – bis.

*pp*

## [7] Quoniam

**Allegro**

Soprano I solo

Soprano II solo

Tenor solo

**Allegro**

Piano

*f*

*p*

6

tr

tr

Copyright © 2001-05 Philip Legge
Prepared for the Choral Public Domain Library: http://www.cpdl.org/
Kyrie and Gloria may be freely distributed, duplicated, performed, or recorded. All other rights reserved.

rev. 2005-03-19 phi1ip@netscape.net

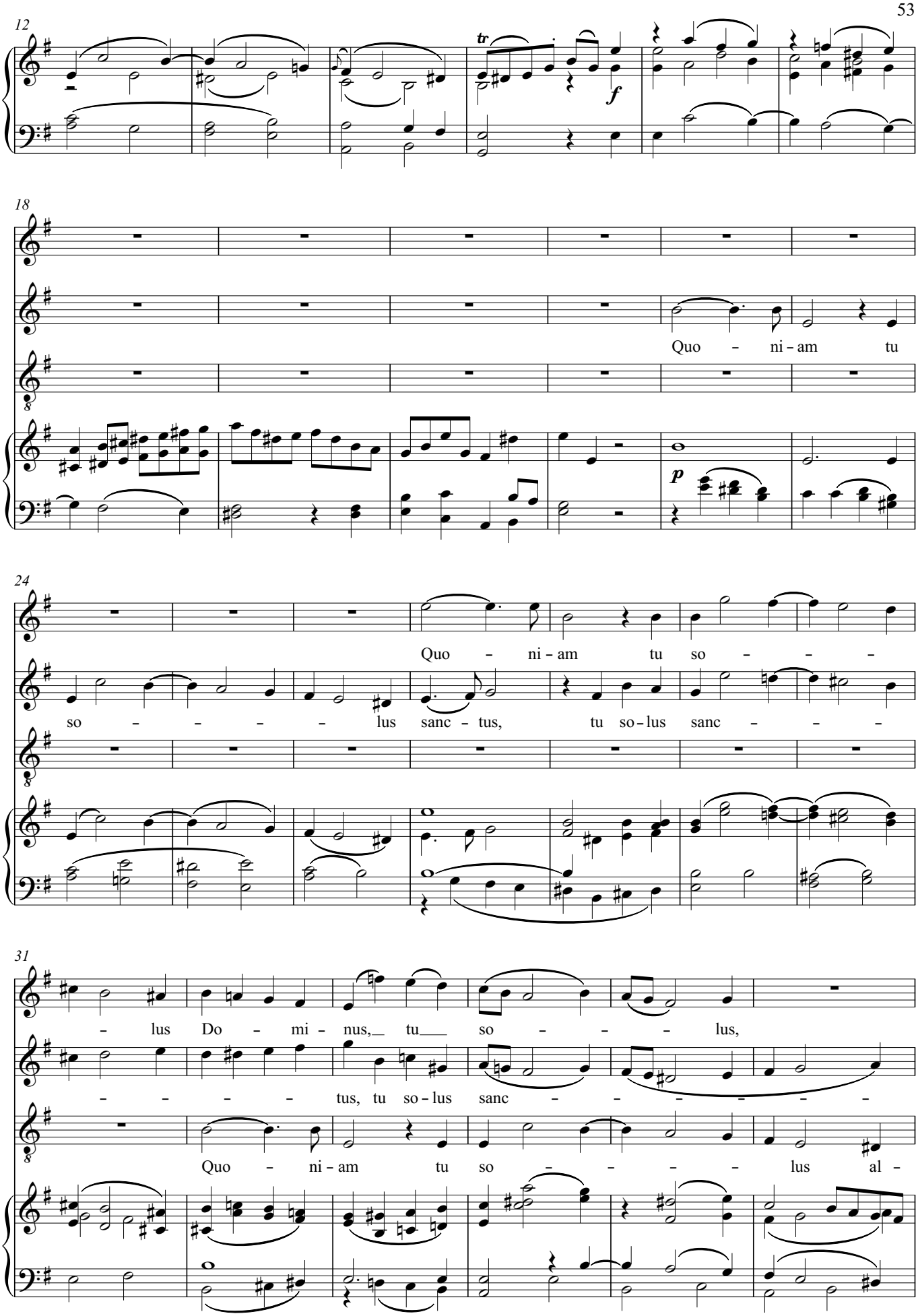
12
tr
f
18
Quo – ni – am tu
p
24
Quo – ni – am tu so – – –
so – – – – – lus sanc – tus, tu so – lus sanc – – –
31
– lus Do – mi – nus, tu so – – – lus,
– – – – – tus, tu so – lus sanc – – – – – –
Quo – ni – am tu so – – – – lus al –

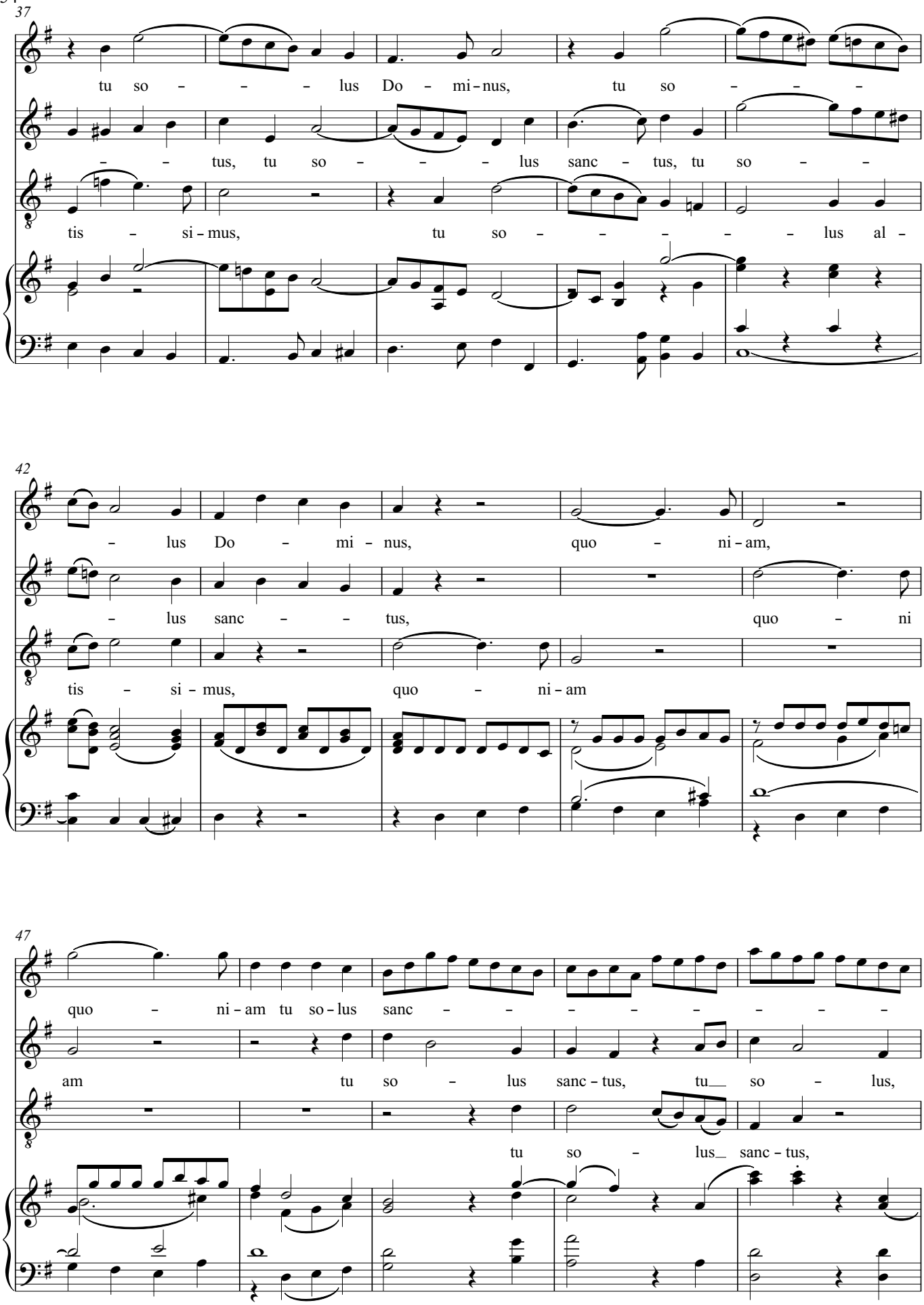
37
tu so – – – lus Do – mi – nus, tu so – – –
– – tus, tu so – – – lus sanc – tus, tu so – –
tis – si – mus, tu so – – – – – lus al –
42
– lus Do – mi – nus, quo – ni – am,
– lus sanc – – tus, quo – ni
tis – si – mus, quo – ni – am
47
quo – ni – am tu so – lus sanc – – – – – – –
am tu so – lus sanc – tus, tu so – lus,
tu so – lus sanc – tus,

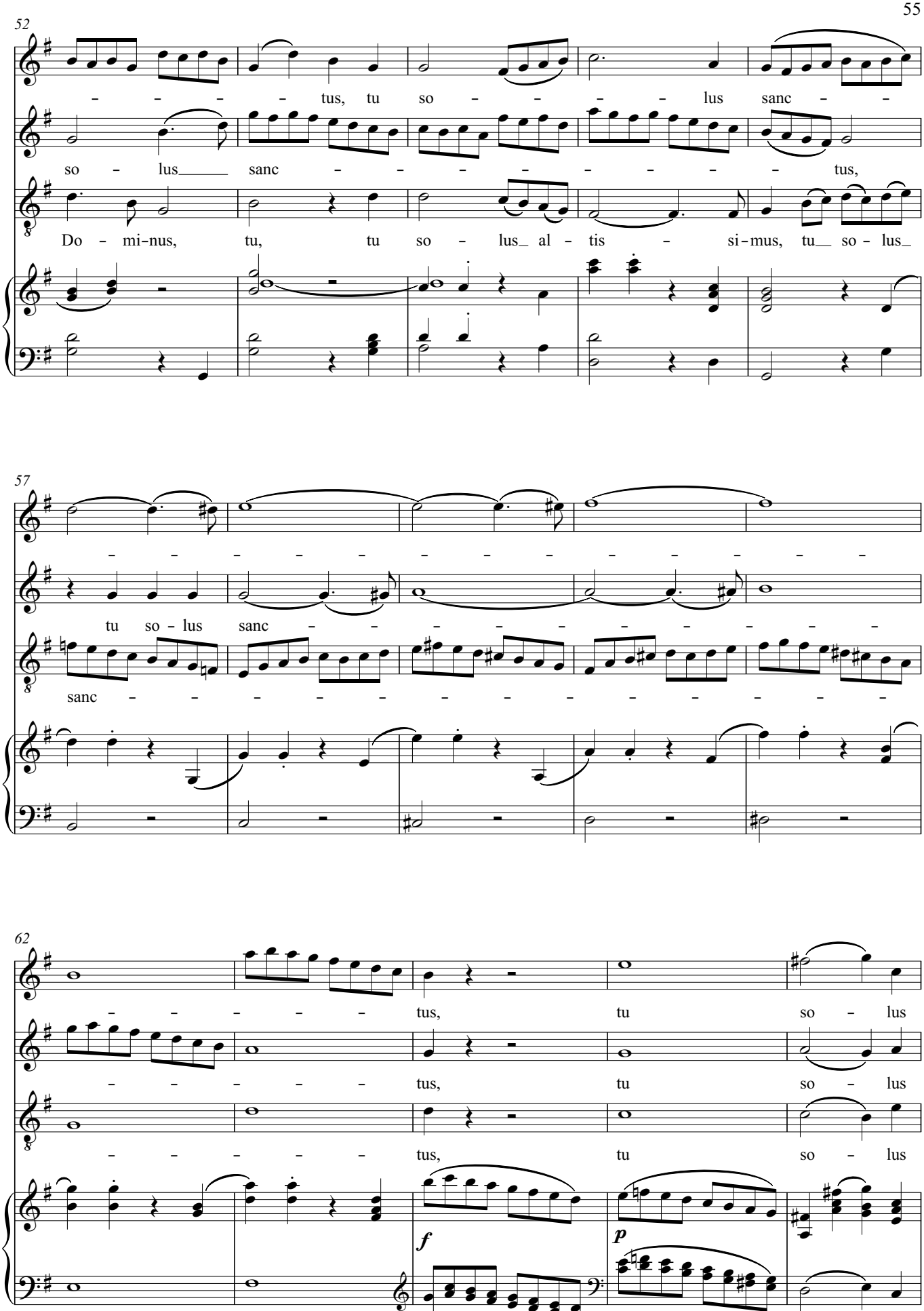
52
– – – – tus, tu so – – – – lus sanc – –
so – lus sanc – – – – – – – – tus,
Do – mi-nus, tu, tu so – lus al – tis – si-mus, tu so – lus
57
– – – – – – – – – – – – – –
tu so – lus sanc – – – – – – – – – –
sanc – – – – – – – – – – – – –
62
– – – – – tus, tu so – lus
– – – – – tus, tu so – lus
– – – – – tus, tu so – lus
f
p

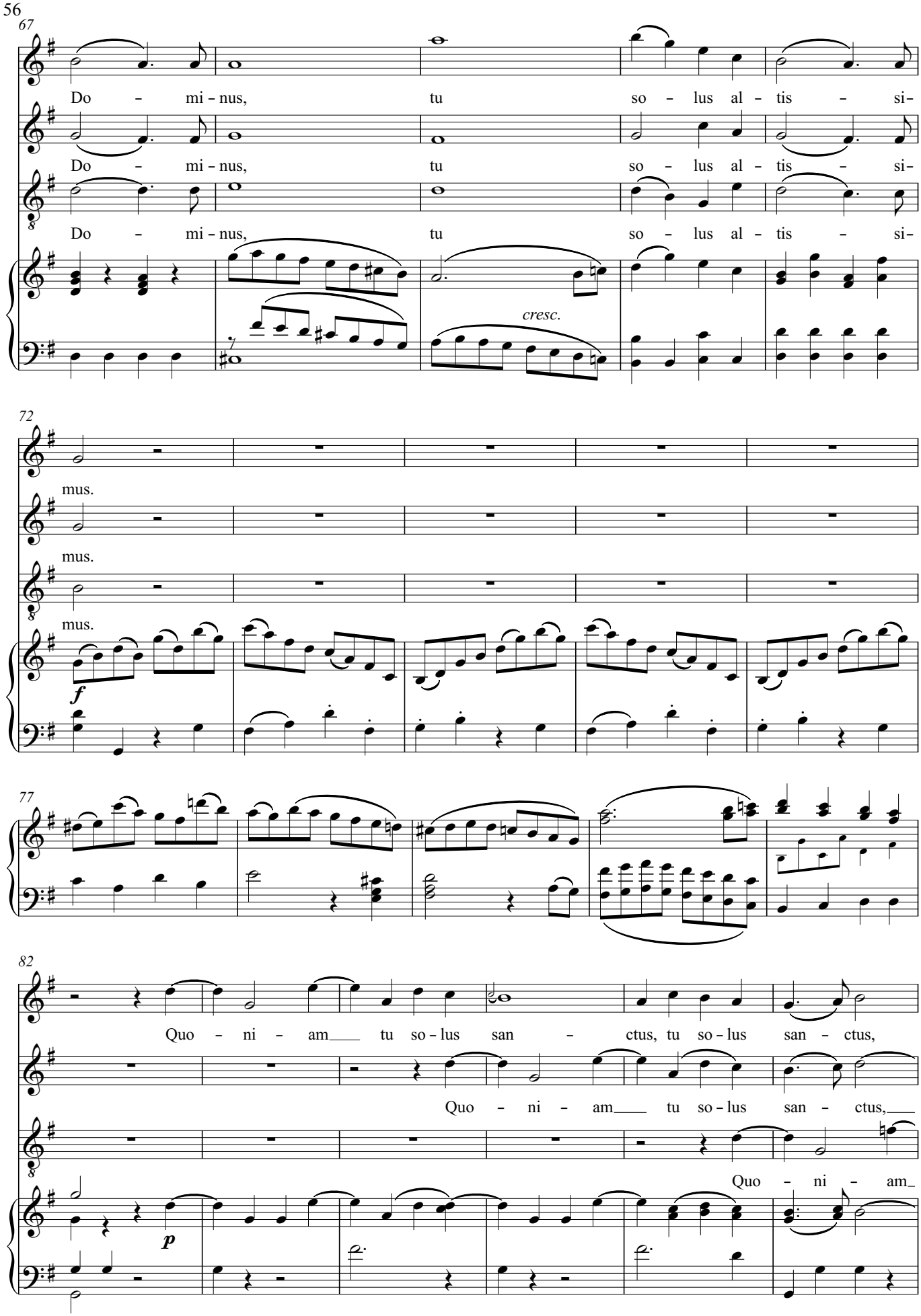
67
Do - mi - nus, tu so - lus al - tis - si-
Do - mi - nus, tu so - lus al - tis - si-
Do - mi - nus, tu so - lus al - tis - si-
cresc.
72
mus.
mus.
mus.
f
77
82
Quo - ni - am tu so - lus san - ctus, tu so - lus san - ctus,
Quo - ni - am tu so - lus san - ctus,
Quo - ni - am
p

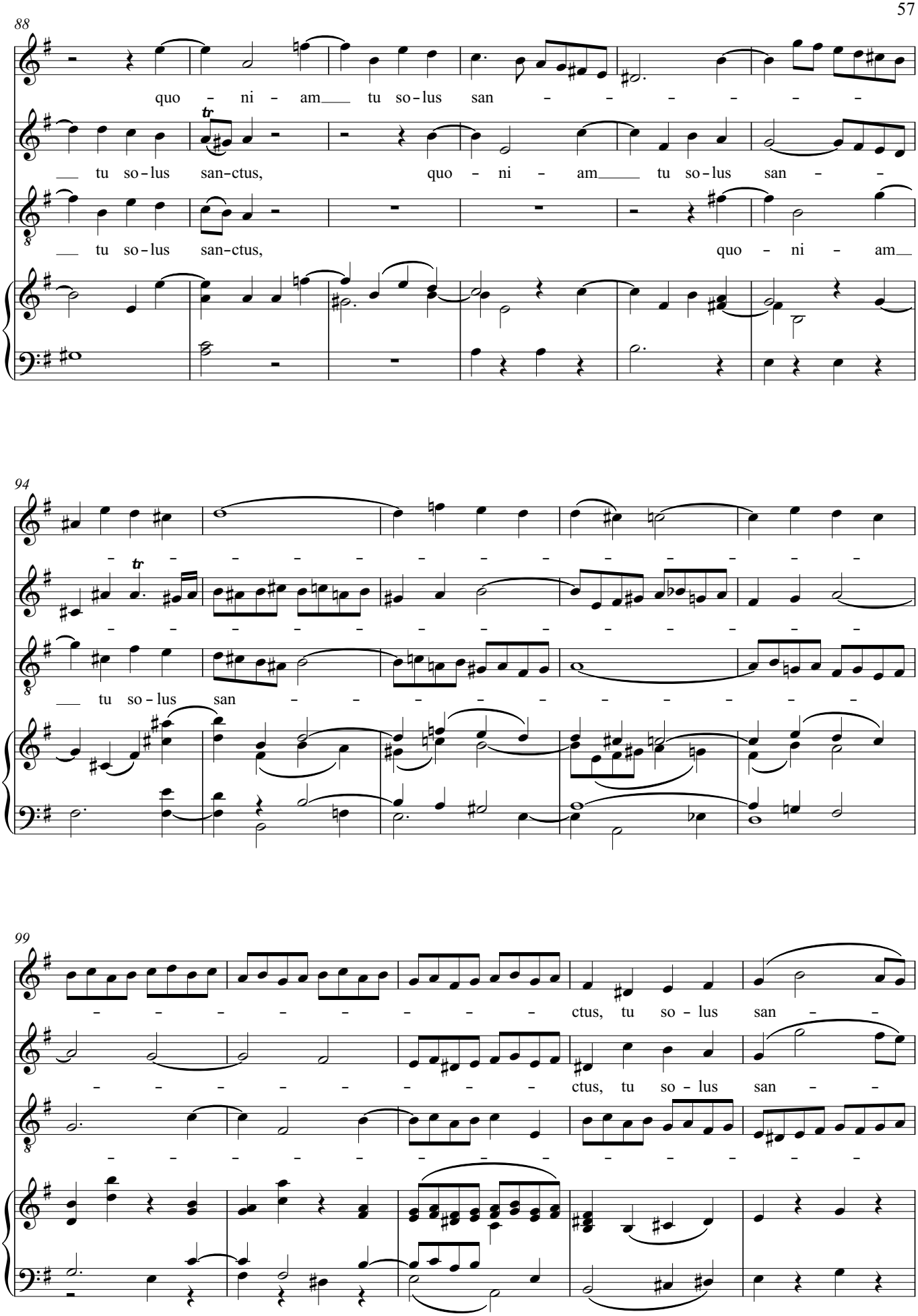
88
quo - ni - am tu so-lus san - - - - - -
tu so-lus san-ctus, quo - ni - am tu so-lus san - -
tu so-lus san-ctus, quo - ni - am
94
- - - - - - - - - - - -
tu so-lus san - - - - - - - - - -
99
- - - - - - - - ctus, tu so - lus san - -
- - - - - - - - ctus, tu so - lus san - -
- - - - - - - - - - -

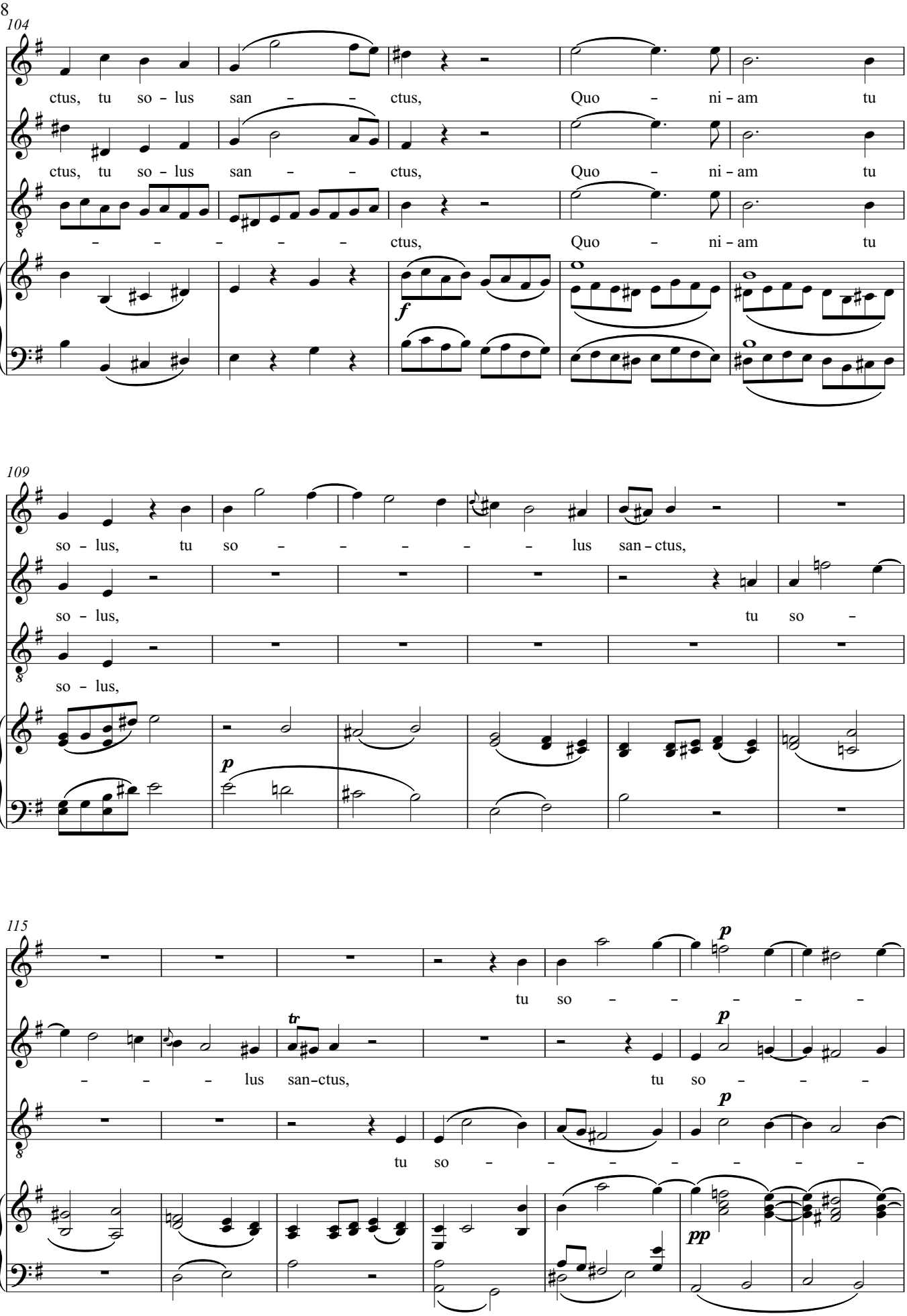
104
ctus, tu so - lus san - - ctus, Quo - ni - am tu
ctus, tu so - lus san - - ctus, Quo - ni - am tu
- - - - - ctus, Quo - ni - am tu
f
109
so - lus, tu so - - - - - lus san - ctus,
so - lus, tu so -
so - lus,
p
115
tu so - - - - -
- - - lus san-ctus, tu so - - -
tu so - - - - - -
tr
p
p
pp

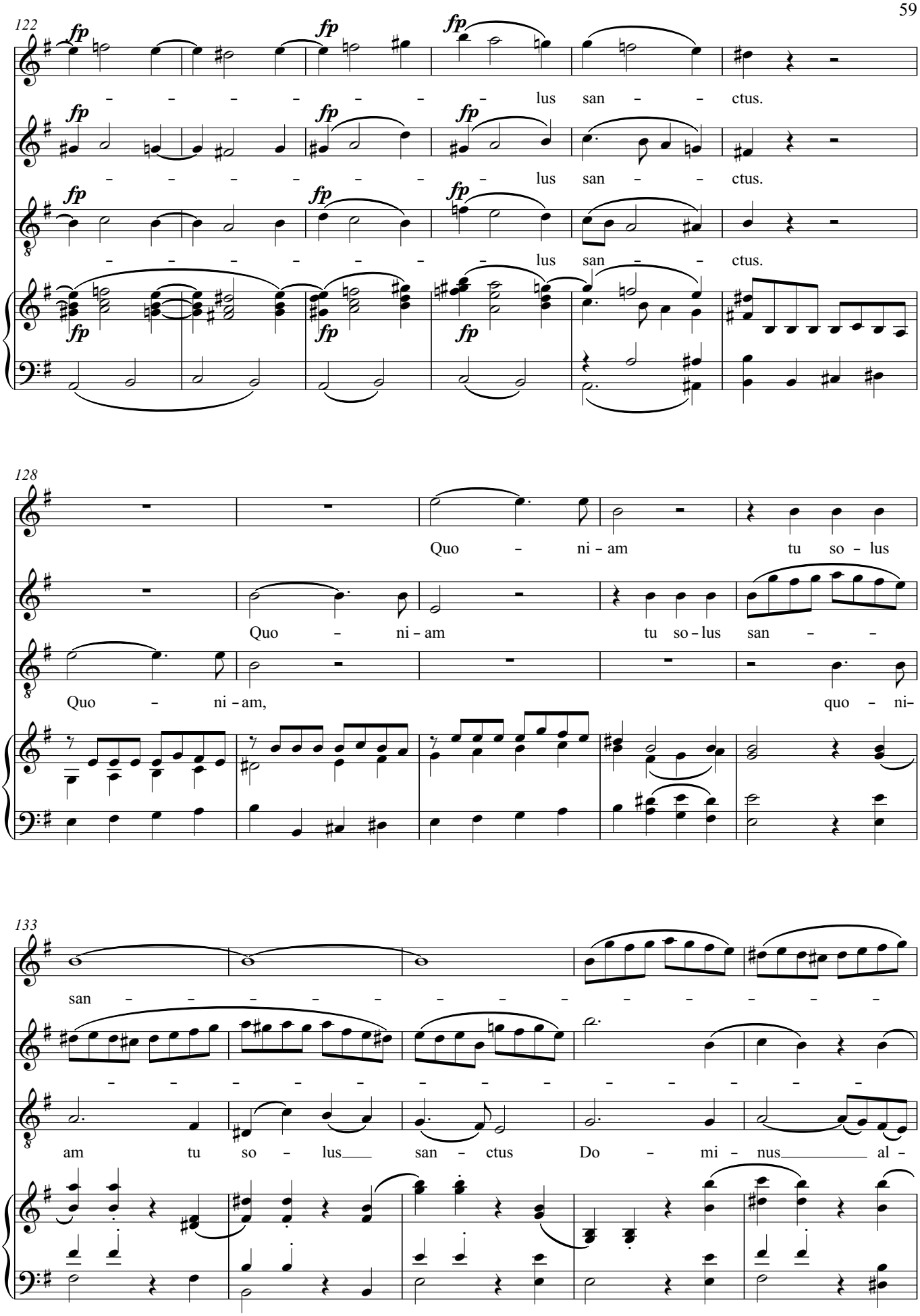
122
fp
lus san – – ctus.
128
Quo – ni – am tu so – lus
Quo – ni – am tu so – lus san –
Quo – ni – am, quo – ni–
133
san – – – – – – – – – – – –
am tu so – lus san – ctus Do – mi – nus al –

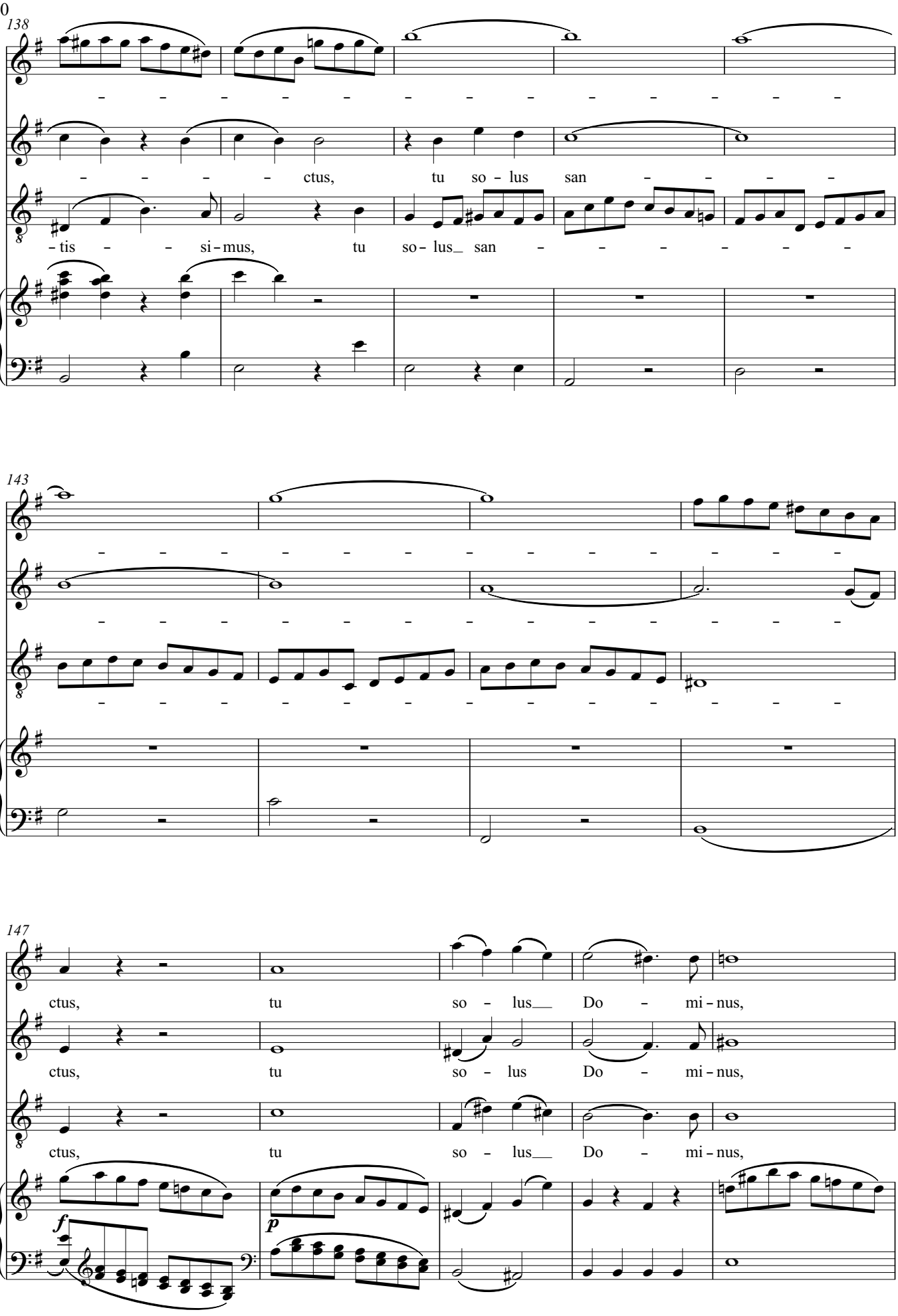
138
ctus, tu so - lus san
- tis si - mus, tu so - lus san
143
147
ctus, tu so - lus Do - mi - nus,
ctus, tu so - lus Do - mi - nus,
ctus, tu so - lus Do - mi - nus,
f
p

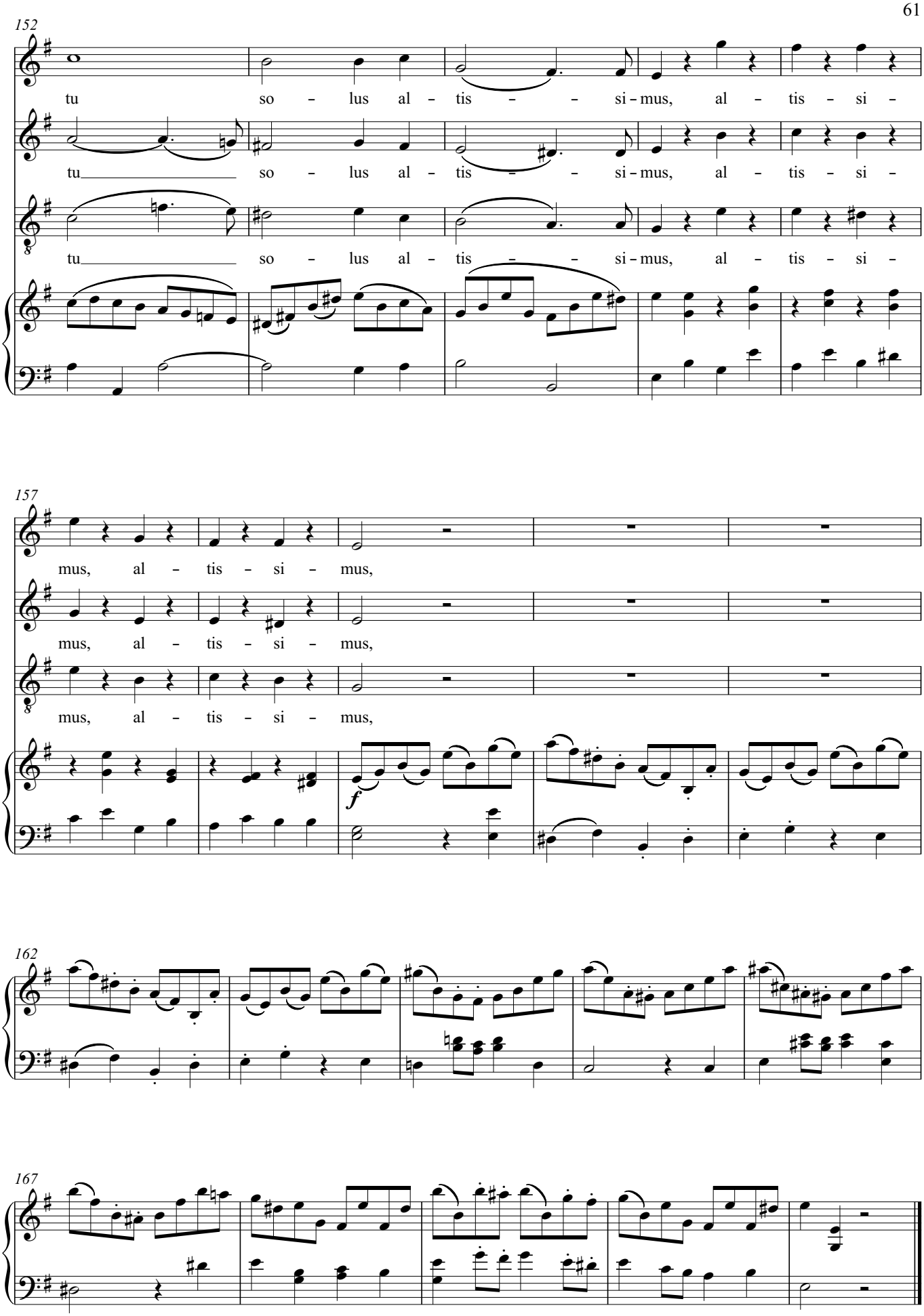
152
tu so - lus al - tis - - si - mus, al - tis - si -
tu so - lus al - tis - - si - mus, al - tis - si -
tu so - lus al - tis - - si - mus, al - tis - si -
157
mus, al - tis - si - mus,
mus, al - tis - si - mus,
mus, al - tis - si - mus,
f
162
167

# [8] Jesu Christe — Cum sancto spiritu

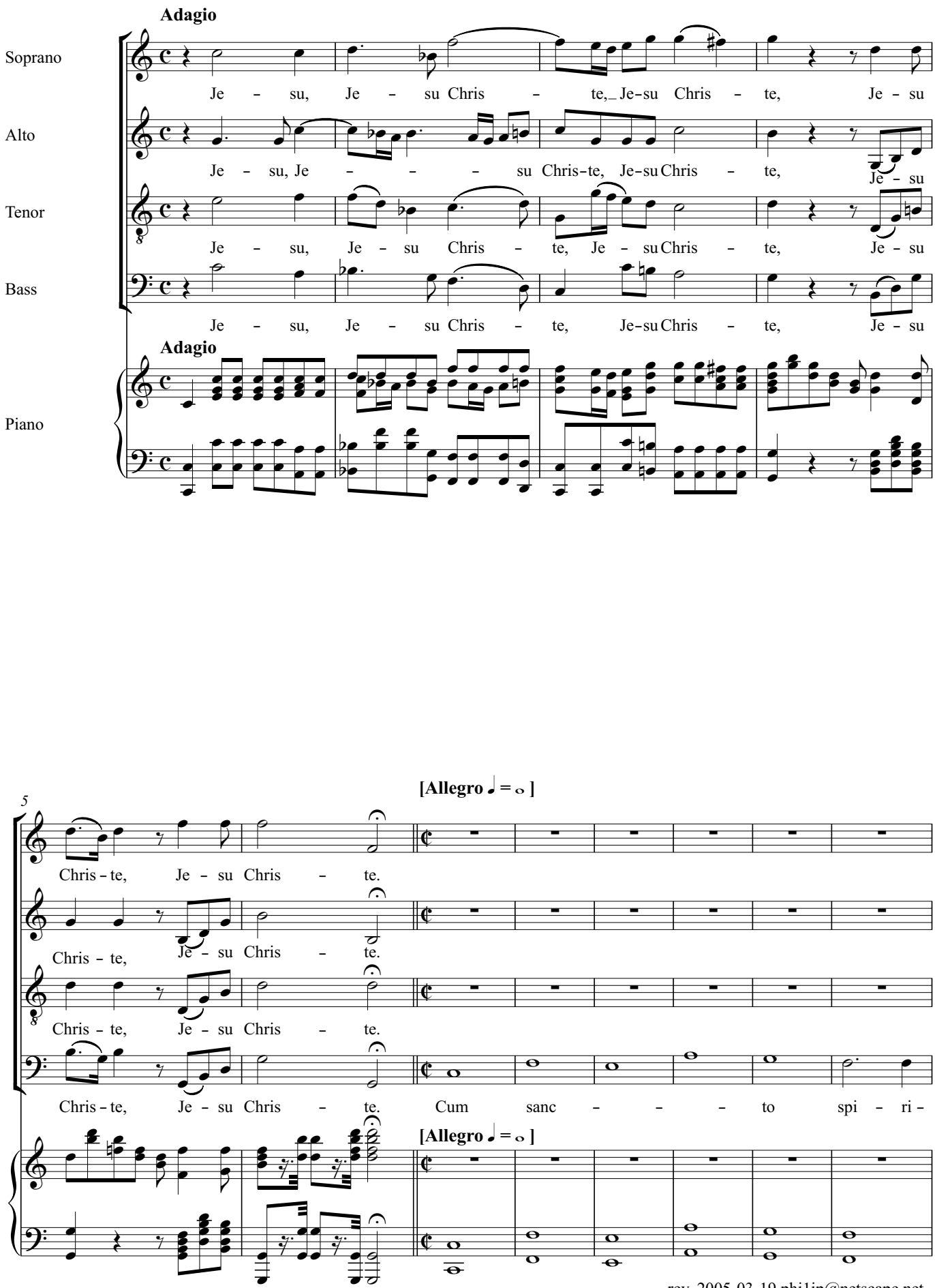


Copyright © 2001-05 Philip Legge
Prepared for the Choral Public Domain Library: http://www.cpdl.org/
Kyrie and Gloria may be freely distributed, duplicated, performed, or recorded. All other rights reserved.

rev. 2005-03-19 phi1ip@netscape.net

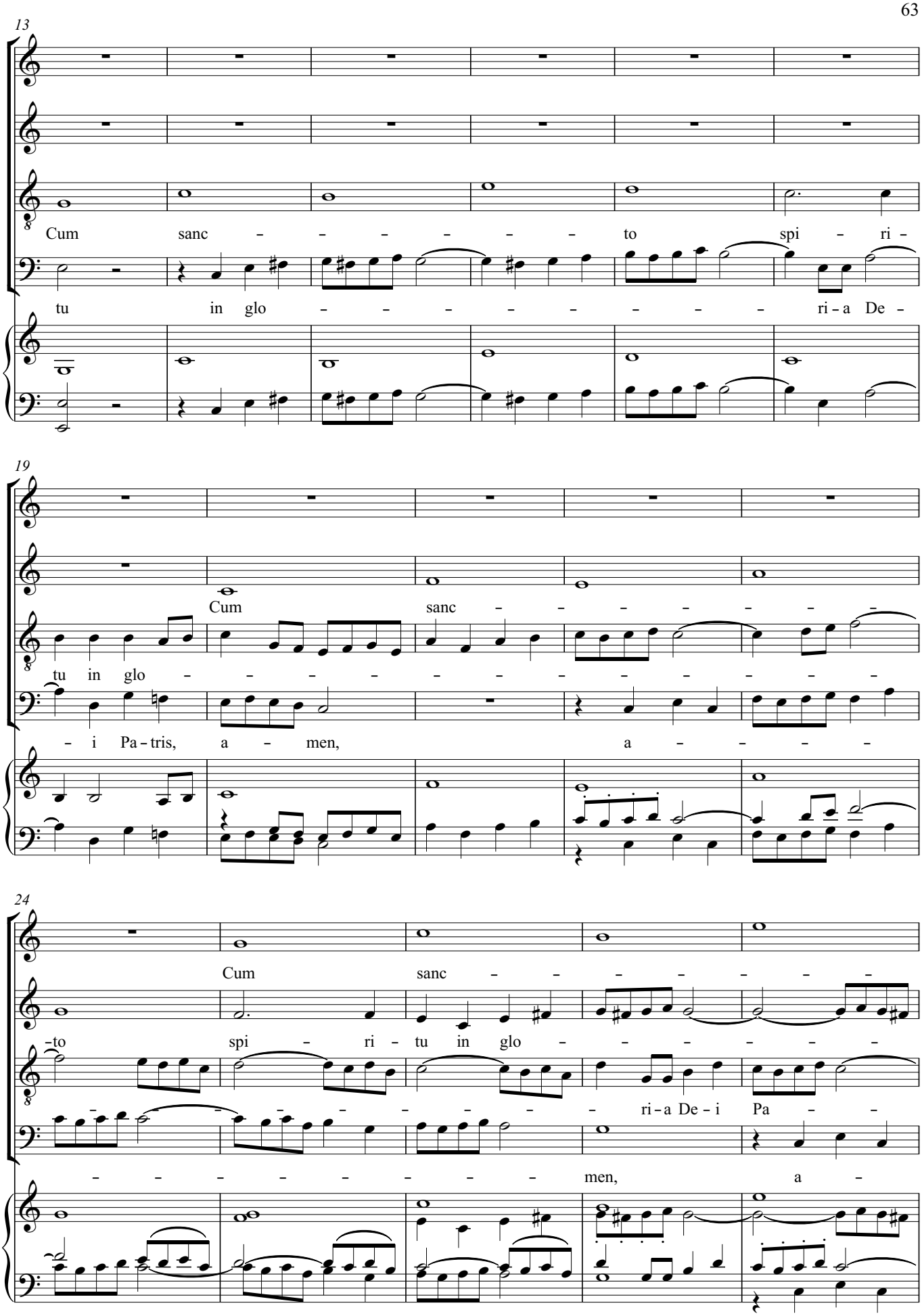
13
Cum sanc – – – – – – to spi – ri –
tu in glo – – – – – – – – – ri – a De –
19
Cum sanc – – – – – – –
tu in glo – – – – – – – – – – – –
– i Pa – tris, a – men, a – – – –
24
Cum sanc – – – – – – –
– to spi – ri – tu in glo – – – – – – –
– – – – – – – – – ri – a De – i Pa – –
– – – – – – – – men, a –

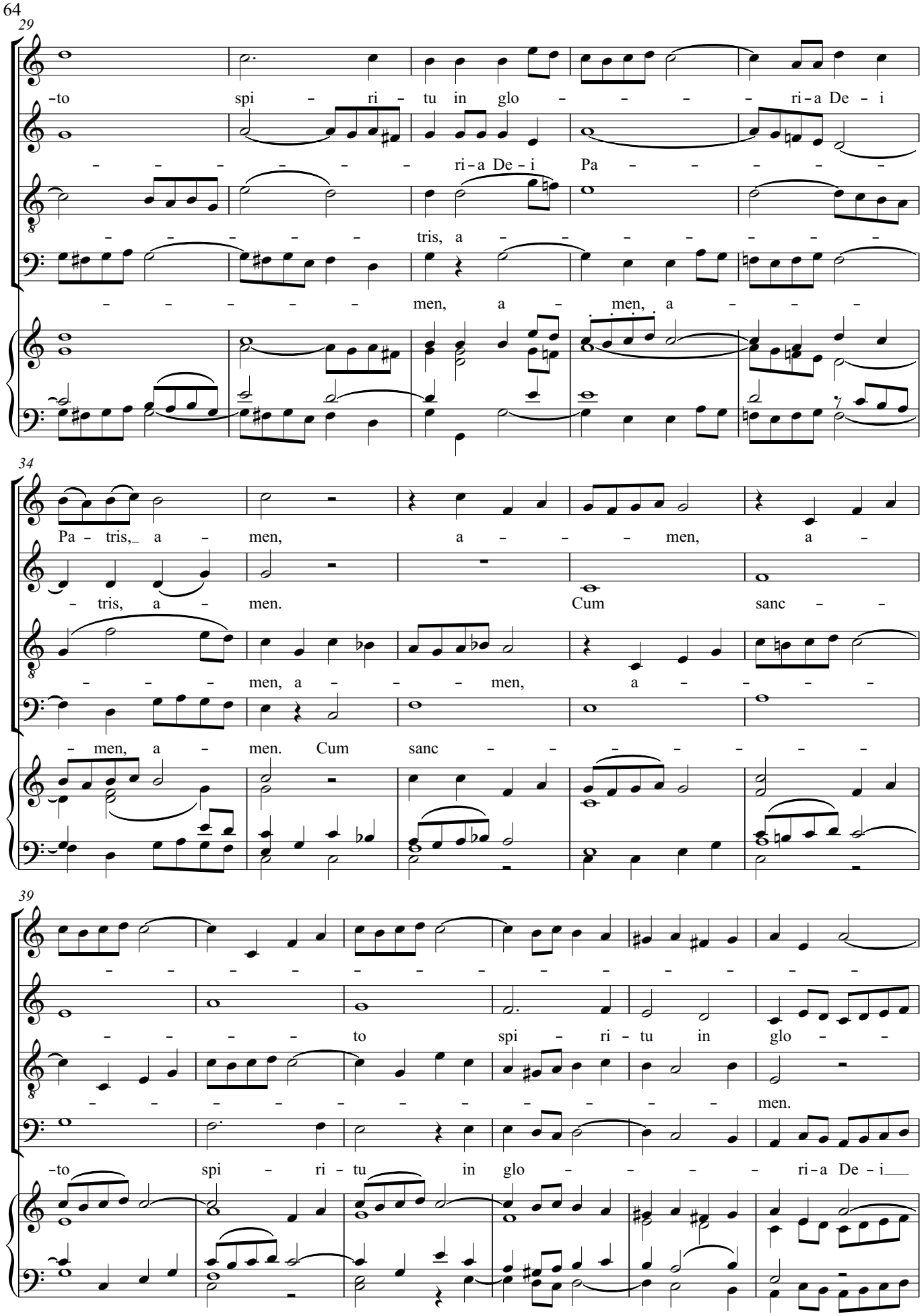
29
-to spi - ri - tu in glo - - - - ri - a De - i
- - - - - - ri - a De - i Pa - - - - - -
- - - - - tris, a - - - - - - - -
- - - - - men, a - men, a - - -
34
Pa - tris, a - men, a - - - men, a -
- tris, a - men. Cum sanc - -
- - - men, a - - - men, a - - - -
- men, a - men. Cum sanc - - - - - - -
39
- - - - - - - - - - - - -
- - - - to spi - ri - tu in glo - -
- - - - - - - - - - men.
-to spi - ri - tu in glo - - - ri - a De - i

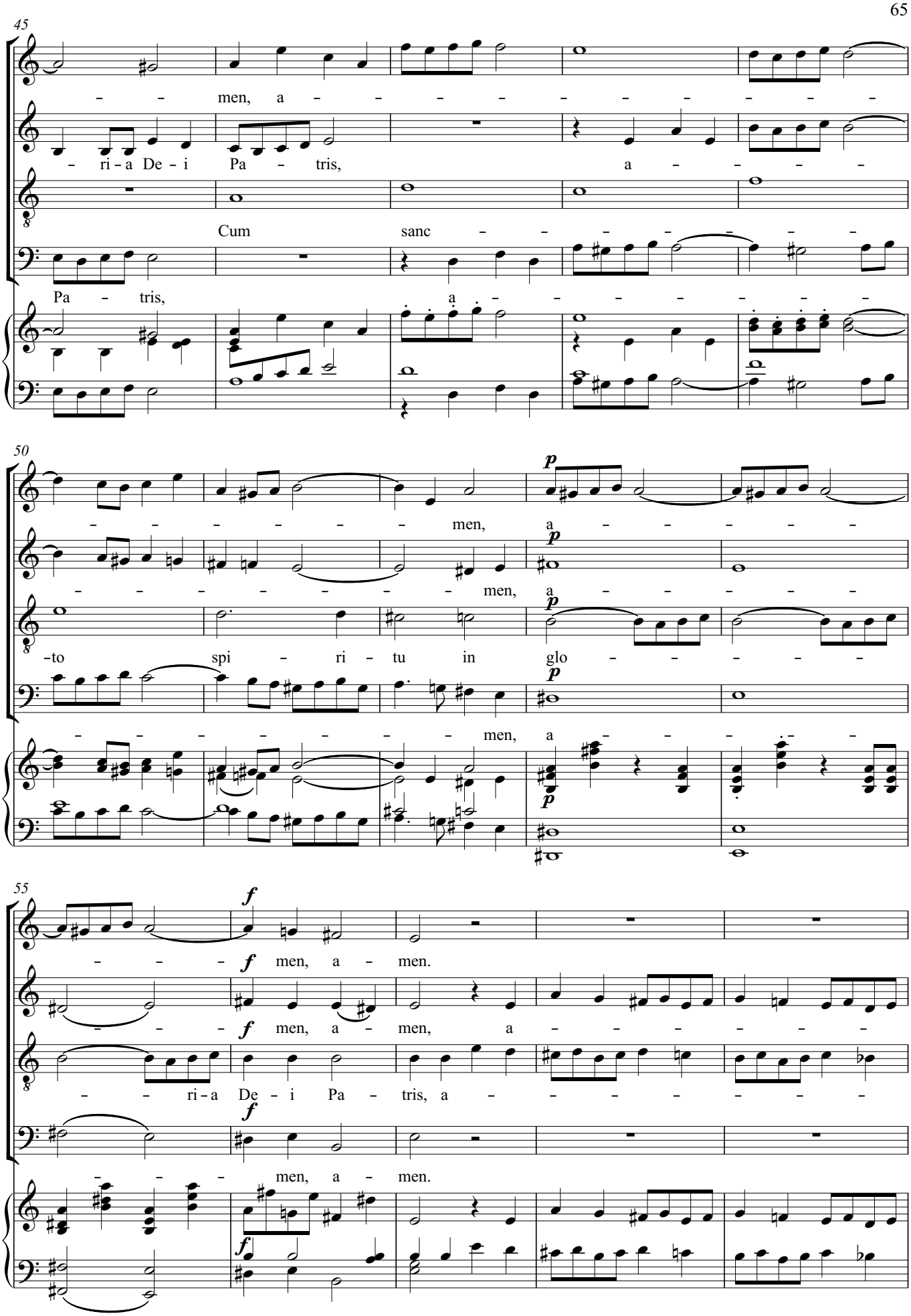
45
men, a
ri - a De - i Pa - tris, a
Cum sanc
Pa - tris, a
50
men, a
men, a
-to spi - ri - tu in glo
men, a
55
men, a - men.
men, a - men, a
ri - a De - i Pa - tris, a
men, a - men.

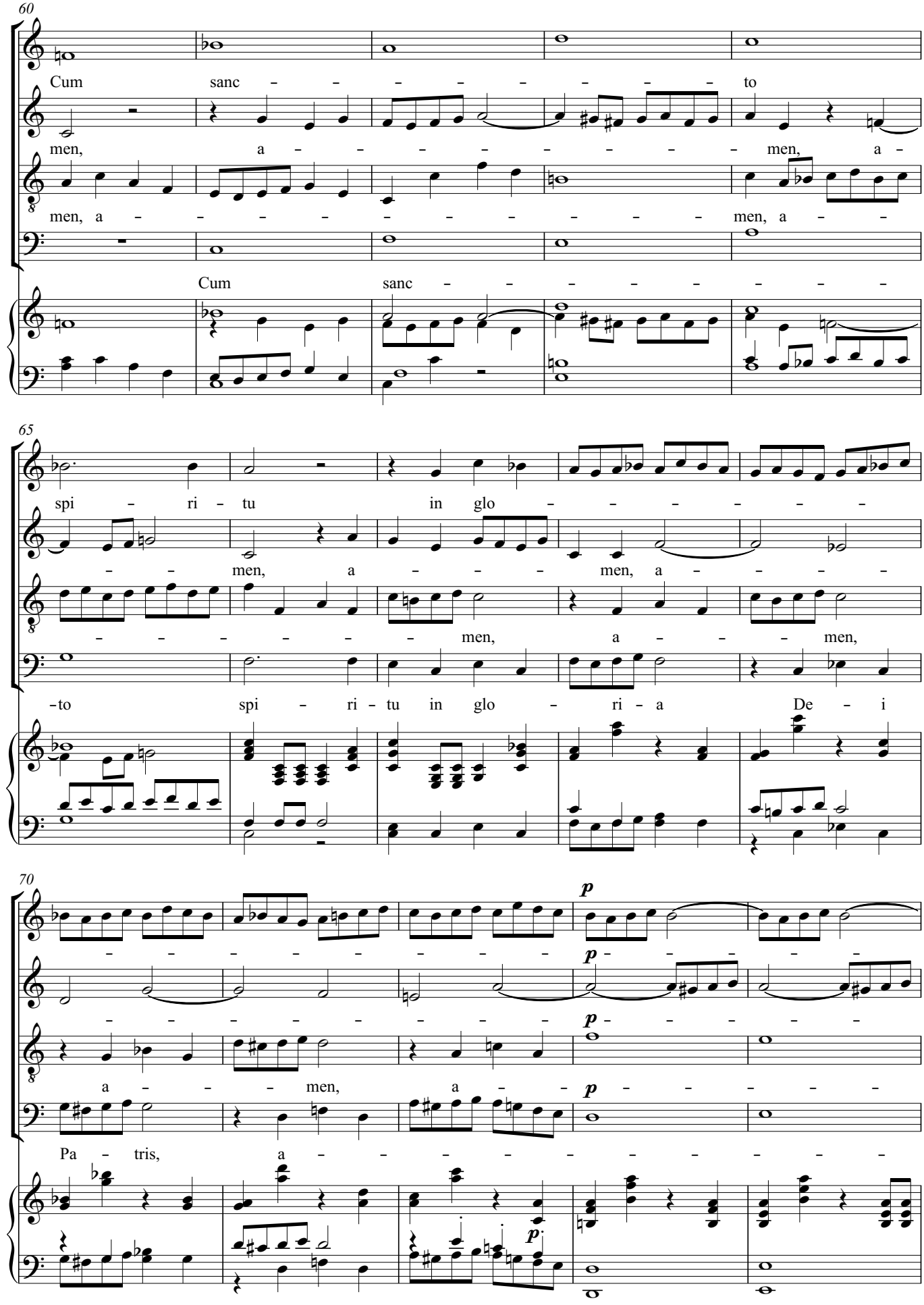
60
Cum sanc – – – – – – – – – to
men, a – – – – – – – – men, a –
men, a – – – – – – – – – men, a – –
Cum sanc – – – – – – – –
65
spi – ri – tu in glo – – – – – –
– – men, a – – – men, a – – – –
– – – – – – men, a – – – men,
–to spi – ri – tu in glo – ri – a De – i
70
– – – – – – – – – –

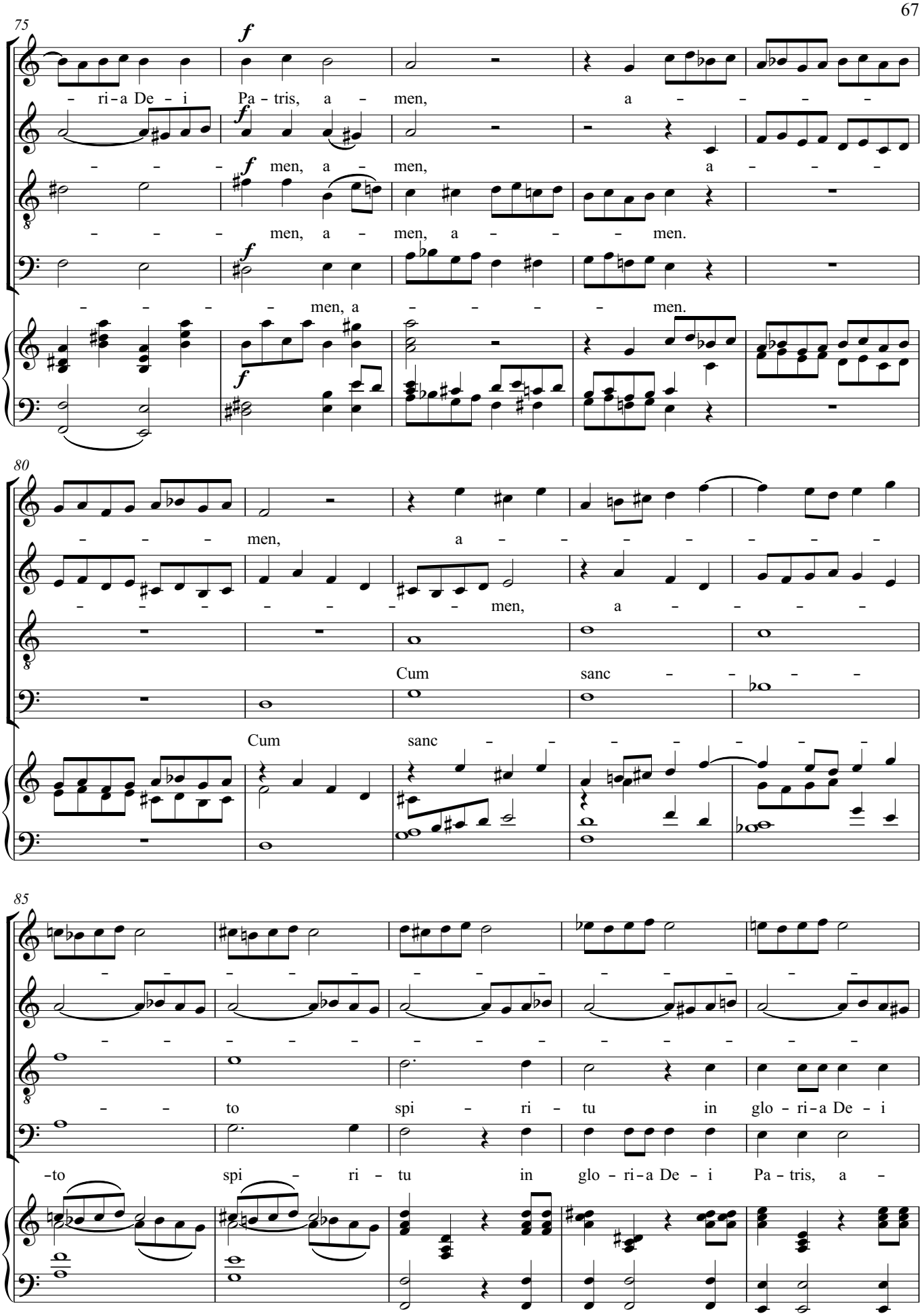
75
f
- ri-a De - i Pa - tris, a - men, a - - - -
- - - men, a - men, a - - -
- - - men, a - men, a - - - men.
- - - - men, a - - - - men.
80
- - - men, a - - - - - - -
- - - - - - - men, a - - - -
Cum sanc - - - -
Cum sanc - - - - - - -
85
- - - - - - - - - - - - -
- - - - - - - - - - - - -
- - to spi - ri - tu in glo - ri-a De - i
-to spi - ri - tu in glo - ri-a De - i Pa - tris, a -

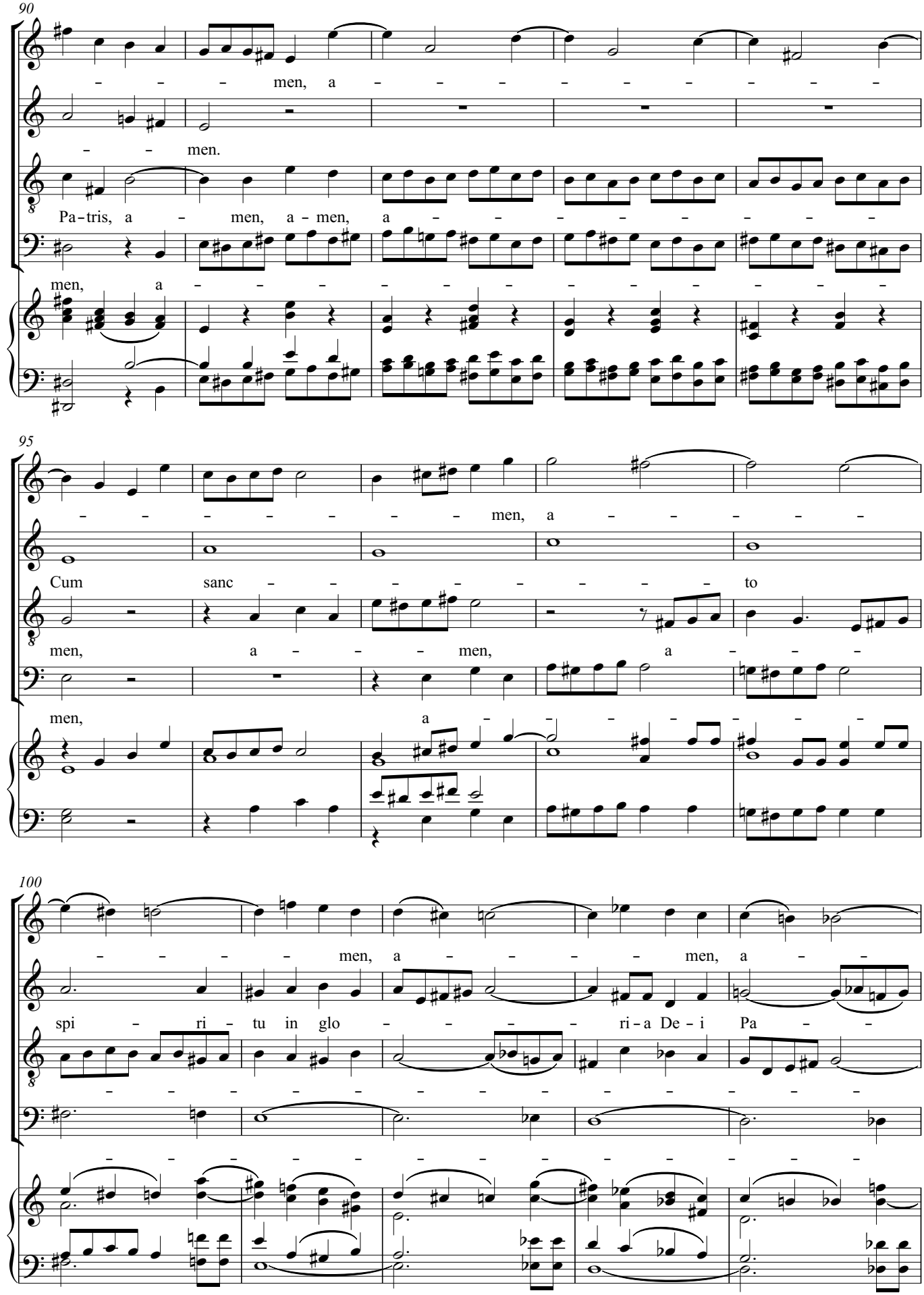
90
men, a
men.
Pa-tris, a men, a men, a
men, a
95
men, a
Cum sanc to
men, a men, a
men, a
100
men, a men, a
spi ri tu in glo ri-a De-i Pa

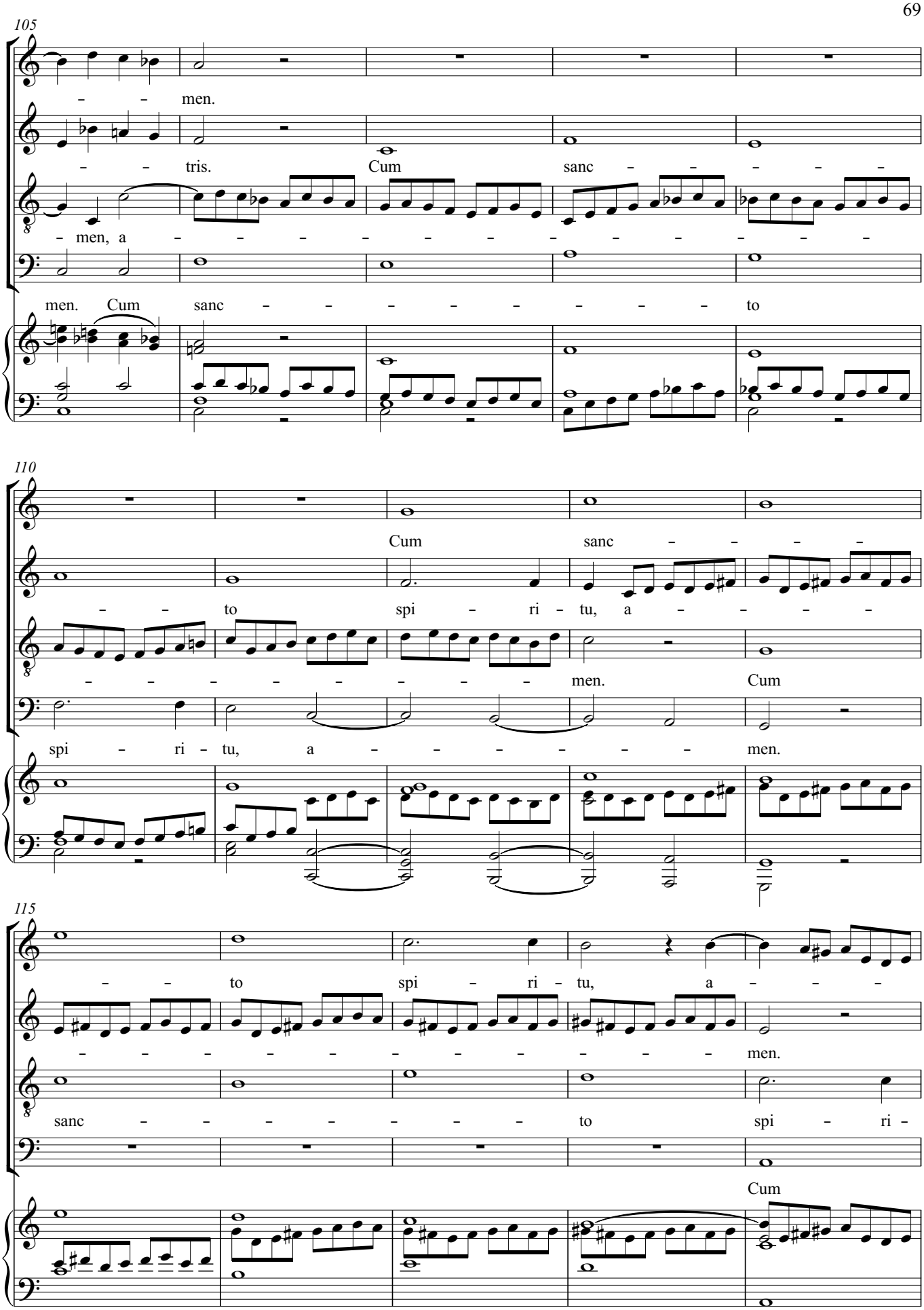
105
– – men.
– – tris. Cum sanc – – – – –
– men, a – – – – – – – – – – – –
men. Cum sanc – – – – – – – – to
110
Cum sanc – – – –
– – to spi – ri – tu, a – – – –
– – – – – – – – men. Cum
spi – ri – tu, a – – – – – – men.
115
– – to spi – ri – tu, a – – –
– – – – – – – – – men.
sanc – – – – – – – to spi – ri –
Cum

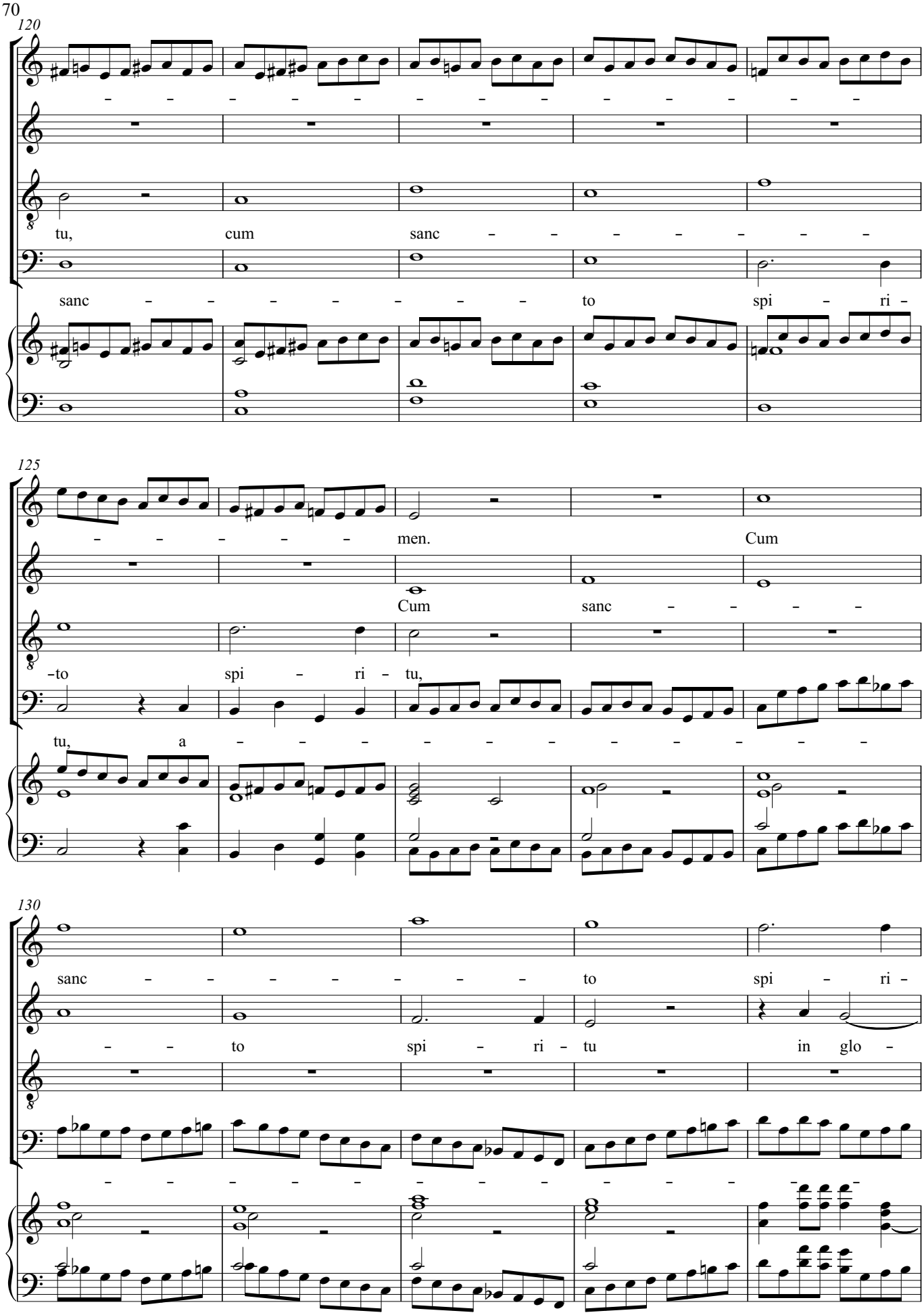
120
tu, cum sanc – – – – – – –
sanc – – – – – – – to spi – ri –
125
– – – – – men. Cum
Cum sanc – – – –
-to spi – ri – tu,
tu, a – – – – – – – – – –
130
sanc – – – – – – – to spi – ri –
– – to spi – ri – tu in glo –

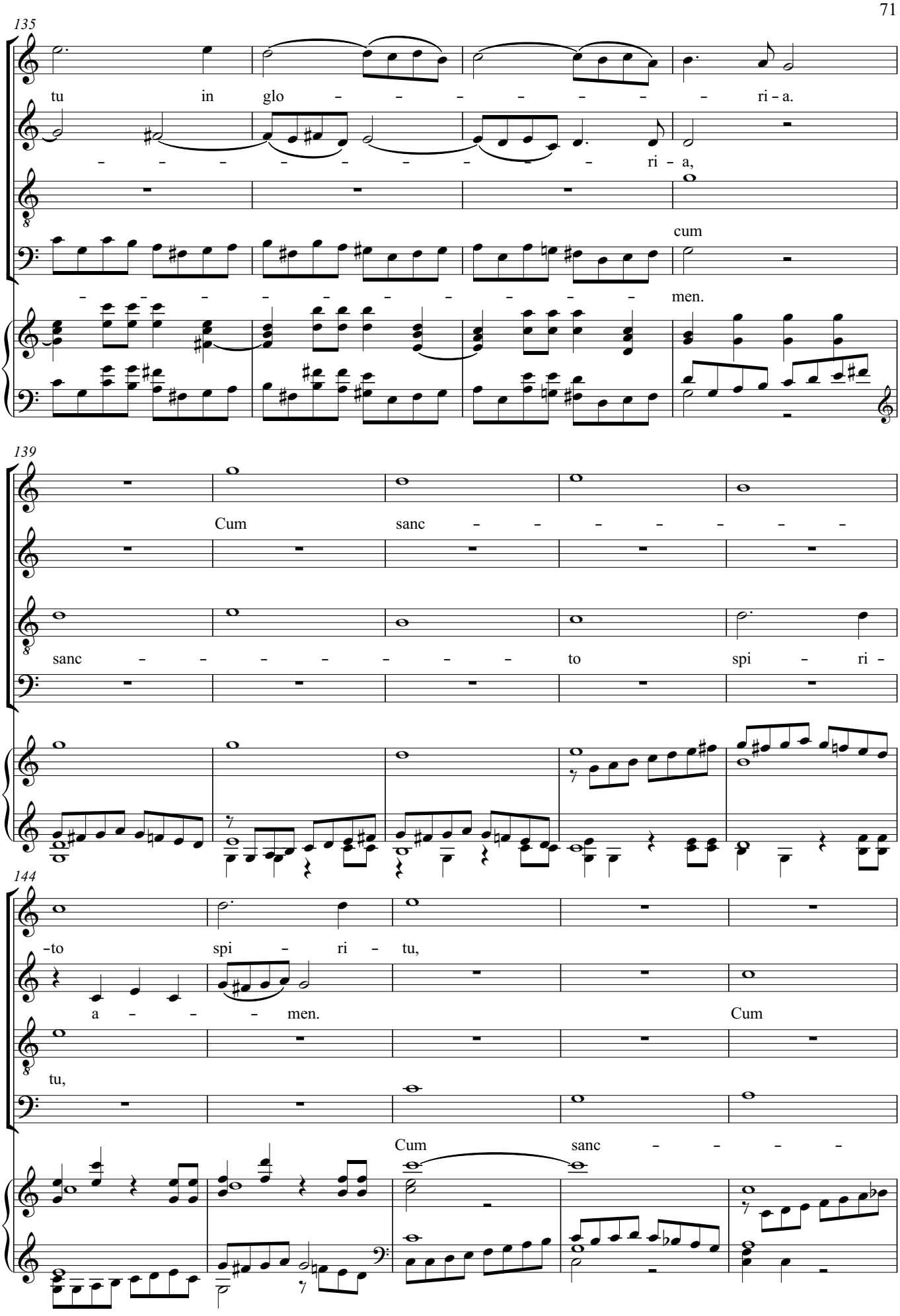
135
tu in glo – – – – – – – ri – a.
– – – – – – – – – ri – a,
cum
– – – – – – – – – men.
139
Cum sanc – – – – – – –
sanc – – – – – – – to spi – ri –
144
–to spi – ri – tu,
a – – – men. Cum
tu,
Cum sanc – – –

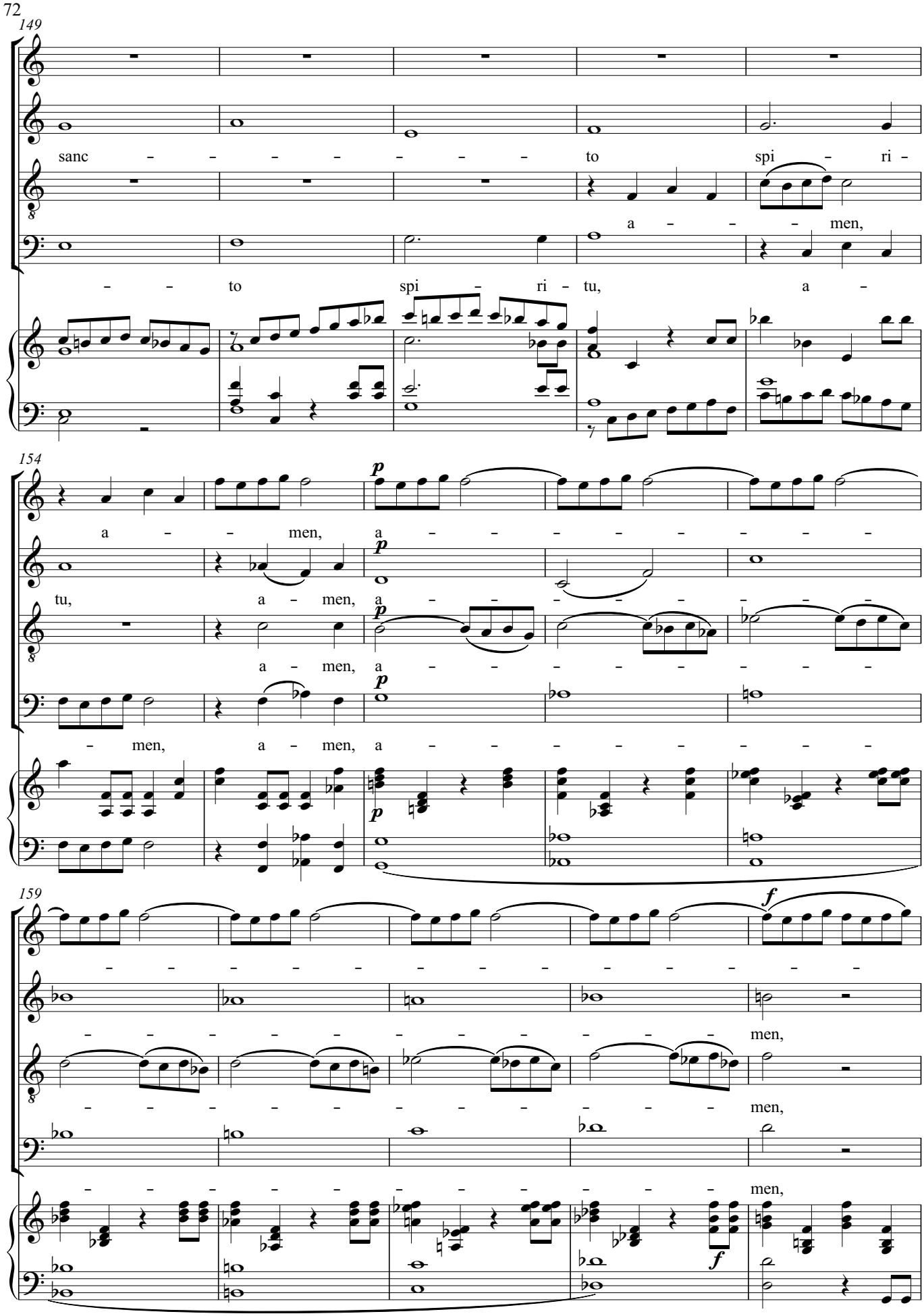
149
sanc – – – – – – – – to spi – ri –
a – – – men,
– – to spi – ri – tu, a –
154
a – – men, a – – – – – – – –
tu, a – men, a – – – – – – – –
a – men, a – – – – – – – –
– men, a – men, a – – – – – – – –
159
– – – – – – – – – – – – – –
– – – – – – – – – – men,
– – – – – – – – – – men,
– – – – – – – – – – men,

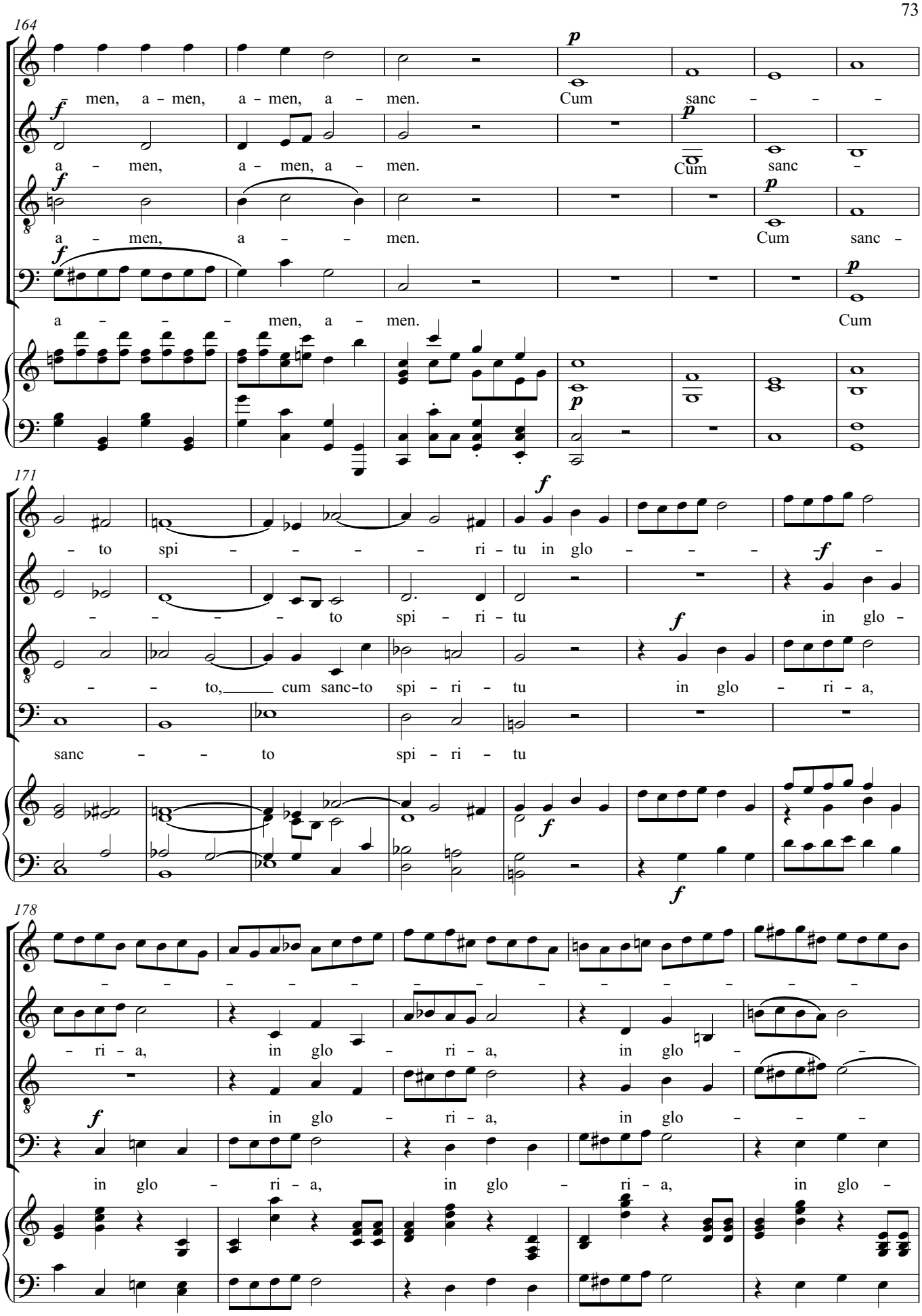
164
men, a - men, a - men, a - men. Cum sanc - - -
a - men, a - men, a - men. Cum sanc -
a - men, a - - men. Cum sanc -
a - - - men, a - men. Cum
171
- to spi - - - - ri - tu in glo - - - -
- - - - to spi - ri - tu in glo -
- - to, cum sanc-to spi - ri - tu in glo - ri - a,
sanc - - to spi - ri - tu
178
- - - - - - - - - - - - - - - -
- ri - a, in glo - ri - a, in glo -
in glo - ri - a, in glo - - -
in glo - ri - a, in glo - ri - a, in glo -

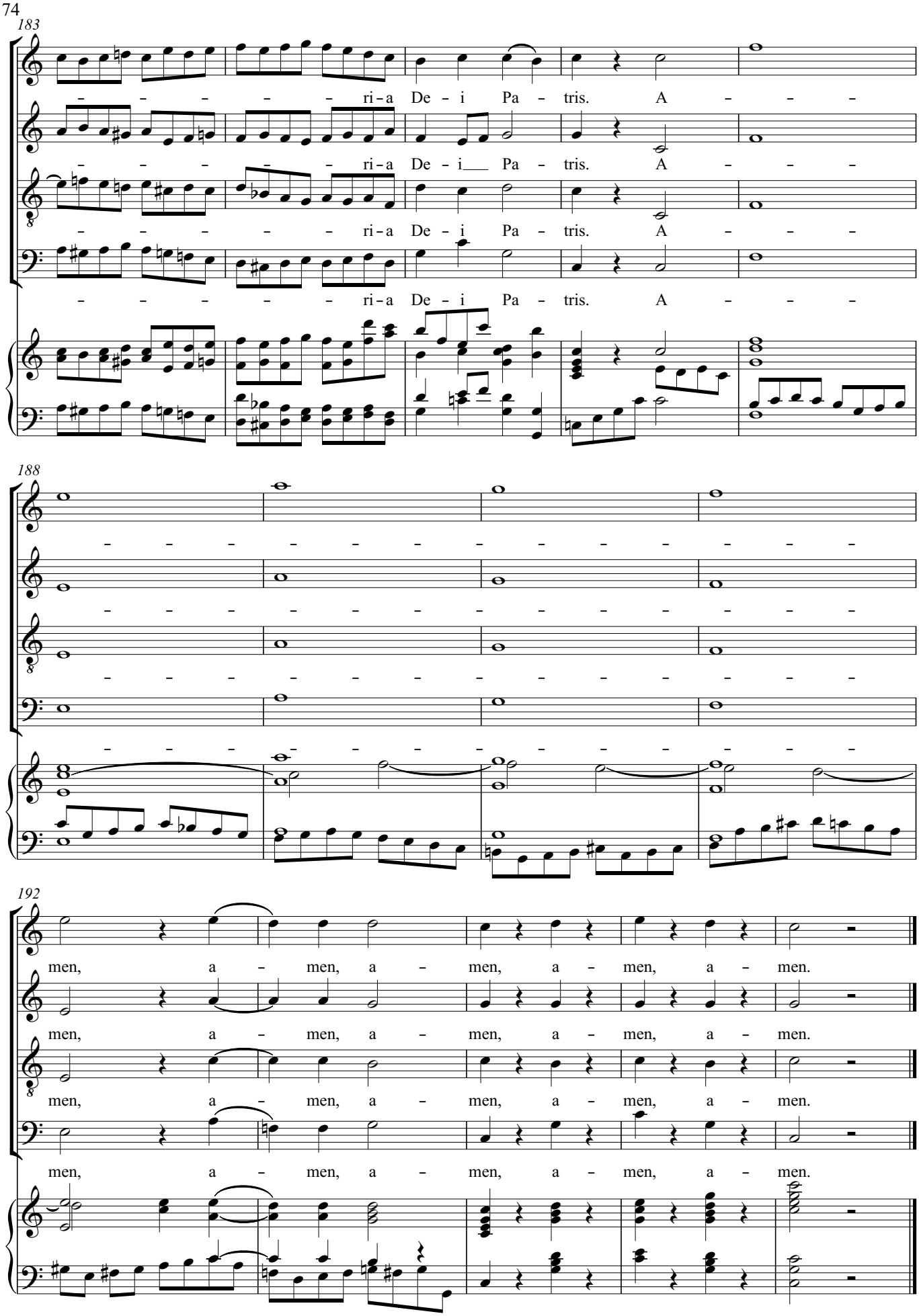
183
ri - a De - i Pa - tris. A - - -
ri - a De - i Pa - tris. A - - -
ri - a De - i Pa - tris. A - - -
ri - a De - i Pa - tris. A - - -
188
192
men, a - men, a - men, a - men, a - men.
men, a - men, a - men, a - men, a - men.
men, a - men, a - men, a - men, a - men.
men, a - men, a - men, a - men, a - men.

# [9] Credo in unum Deum

**Allegro maestoso**

Soprano I

Soprano II

Alto

Tenor

Bass

**Allegro maestoso**

Piano

*f*

5

9

Cre - do,

Cre - do,

Cre - do,

Cre - do,

Cre - do,

*p*

*tr*

*f*

© 2001-06 Philip Legge
All rights reserved.

rev. 2006-01-02 phi1ip@netscape.net

15

cre - do in u - num De - um, Pa - trem o - mni - po - ten - tem,

cre - do in u - num De - um, Pa - trem o - mni - po - ten - tem,

cre - do in u - num De - um, Pa - trem o - mni - po - ten - tem,

cre - do in u - num De - um, Pa - trem o - mni - po - ten - tem,

cre - do in u - num De - um, Pa - trem o - mni - po - ten - tem,

19

fac - to - rem cœ - li et ter - - ræ, fac - to - rem cœ - li et ter - ræ,

fac - to - rem cœ - li et ter - - ræ, fac - to - rem cœ - li et ter - ræ,

fac - to - rem cœ - li et ter - - ræ, fac - to - rem cœ - li et ter - ræ,

fac - to - rem cœ - li et ter - - ræ, fac - to - rem cœ - li et ter - ræ,

fac - to - rem cœ - li et ter - - ræ, fac - to - rem cœ - li et ter - ræ,

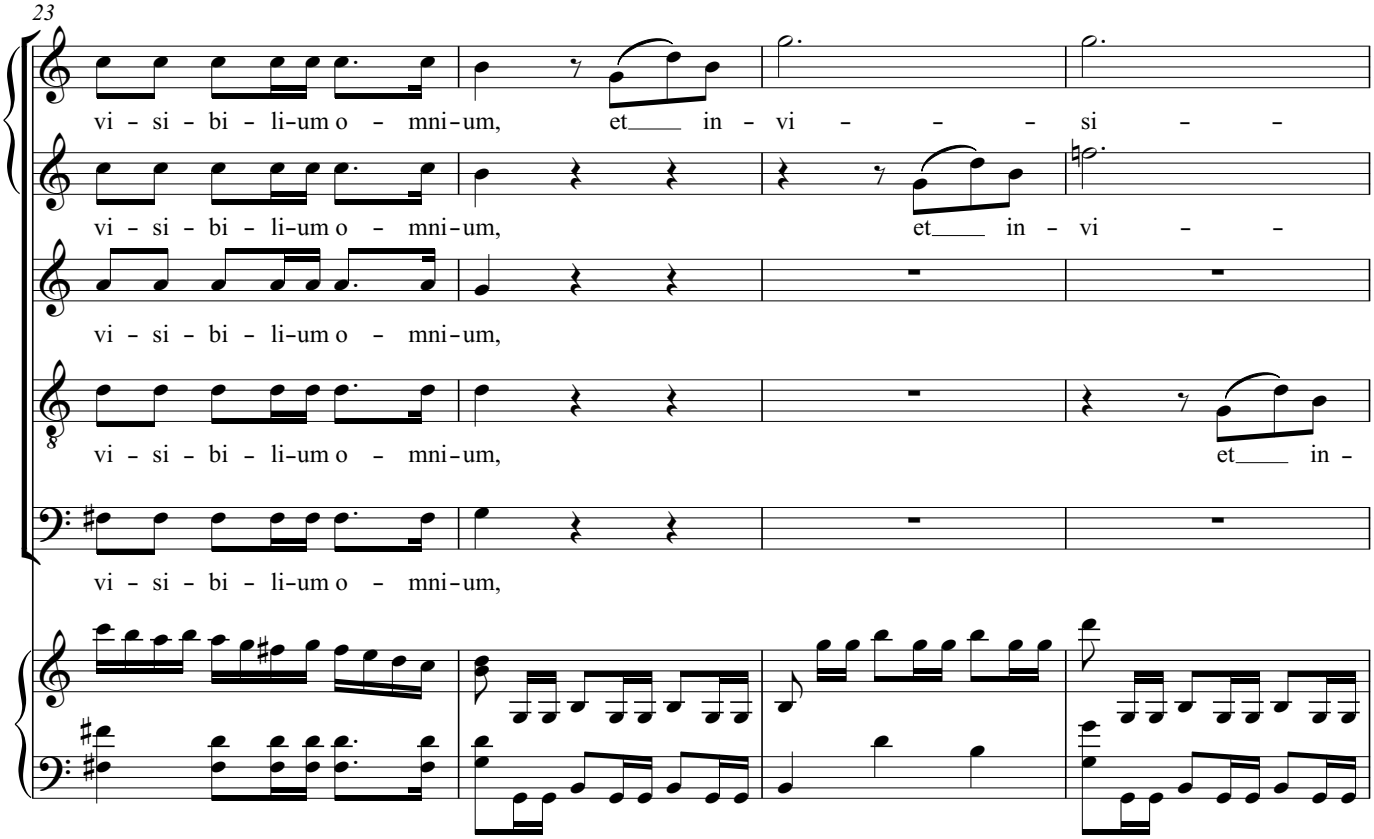
23
vi - si - bi - li-um o - mni-um, et in - vi - - - si - -
vi - si - bi - li-um o - mni-um, et in - vi - -
vi - si - bi - li-um o - mni-um,
vi - si - bi - li-um o - mni-um, et in -
vi - si - bi - li-um o - mni-um,

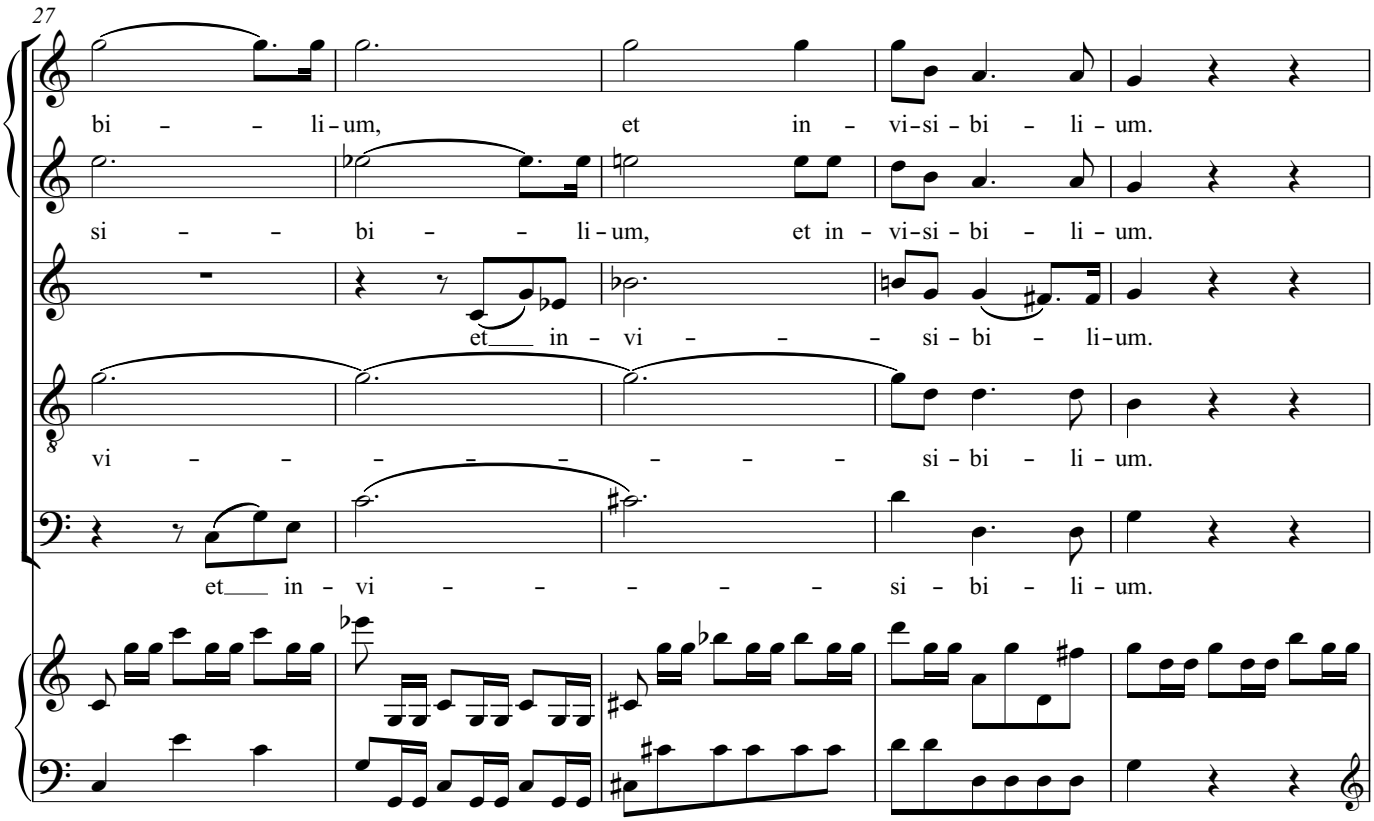
27
bi - - li-um, et in - vi-si - bi - li - um.
si - - bi - - li-um, et in - vi-si - bi - li - um.
et in - vi - - - si - bi - li-um.
vi - - - - - - - - si - bi - li - um.
et in - vi - - - - - si - bi - li - um.

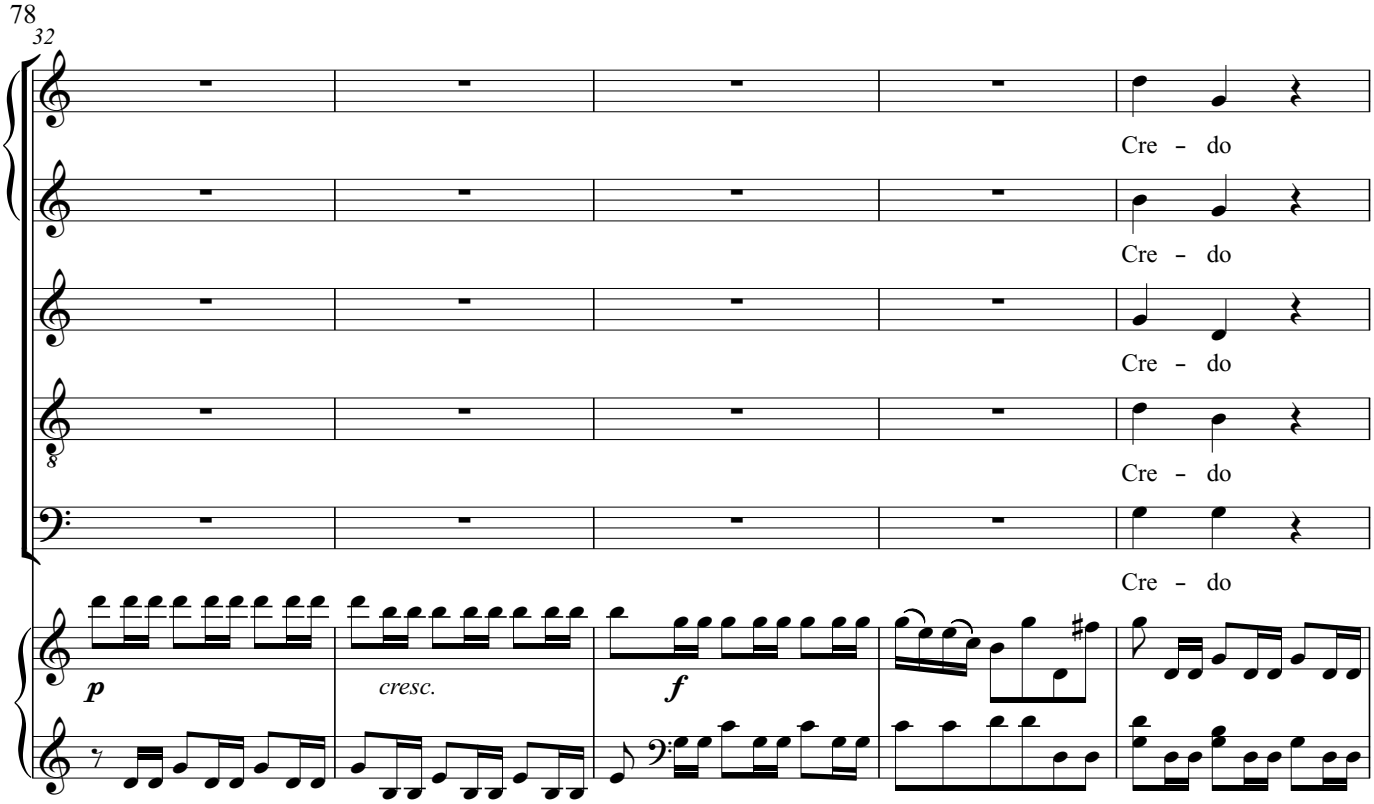
32
Cre - do
Cre - do
Cre - do
Cre - do
Cre - do
p
cresc.
f

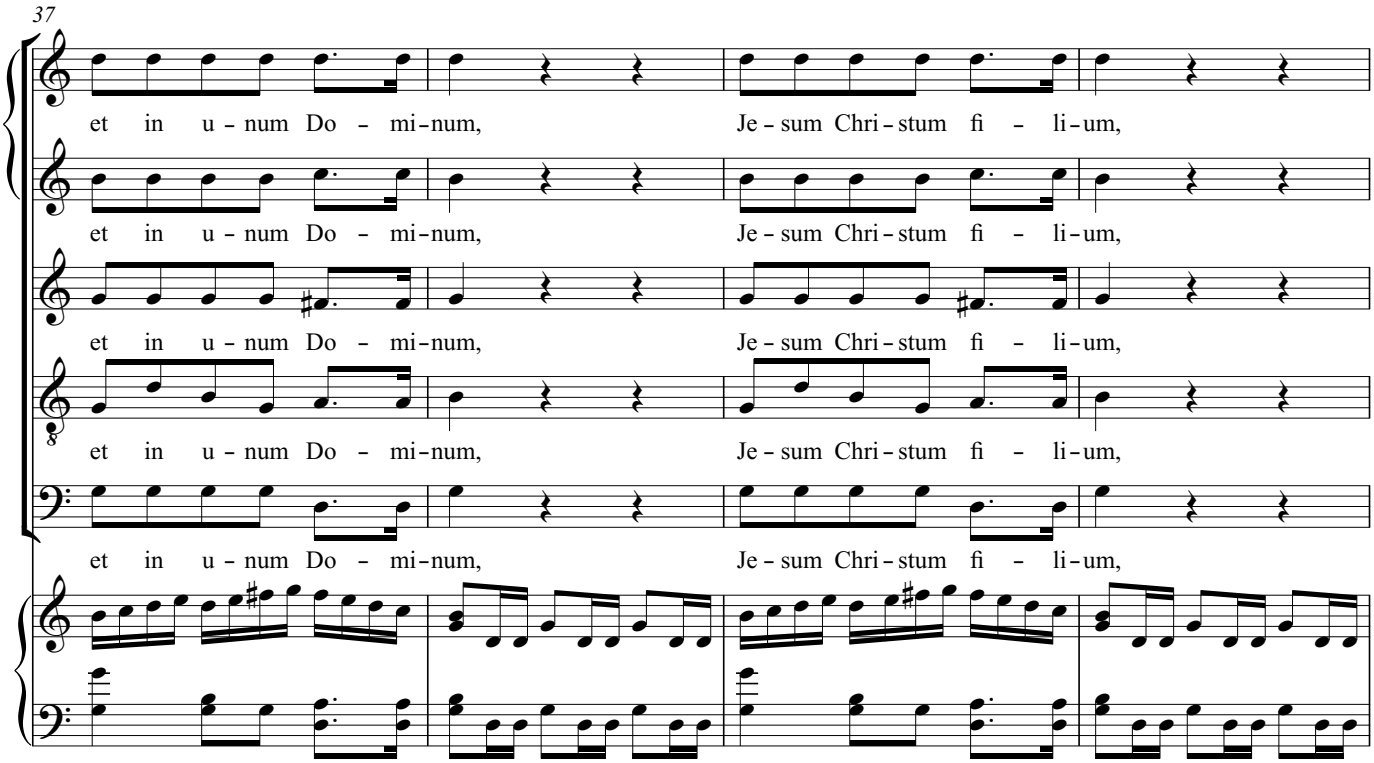
37
et in u - num Do - mi-num, Je - sum Chri - stum fi - li-um,
et in u - num Do - mi-num, Je - sum Chri - stum fi - li-um,
et in u - num Do - mi-num, Je - sum Chri - stum fi - li-um,
et in u - num Do - mi-num, Je - sum Chri - stum fi - li-um,
et in u - num Do - mi-num, Je - sum Chri - stum fi - li-um,

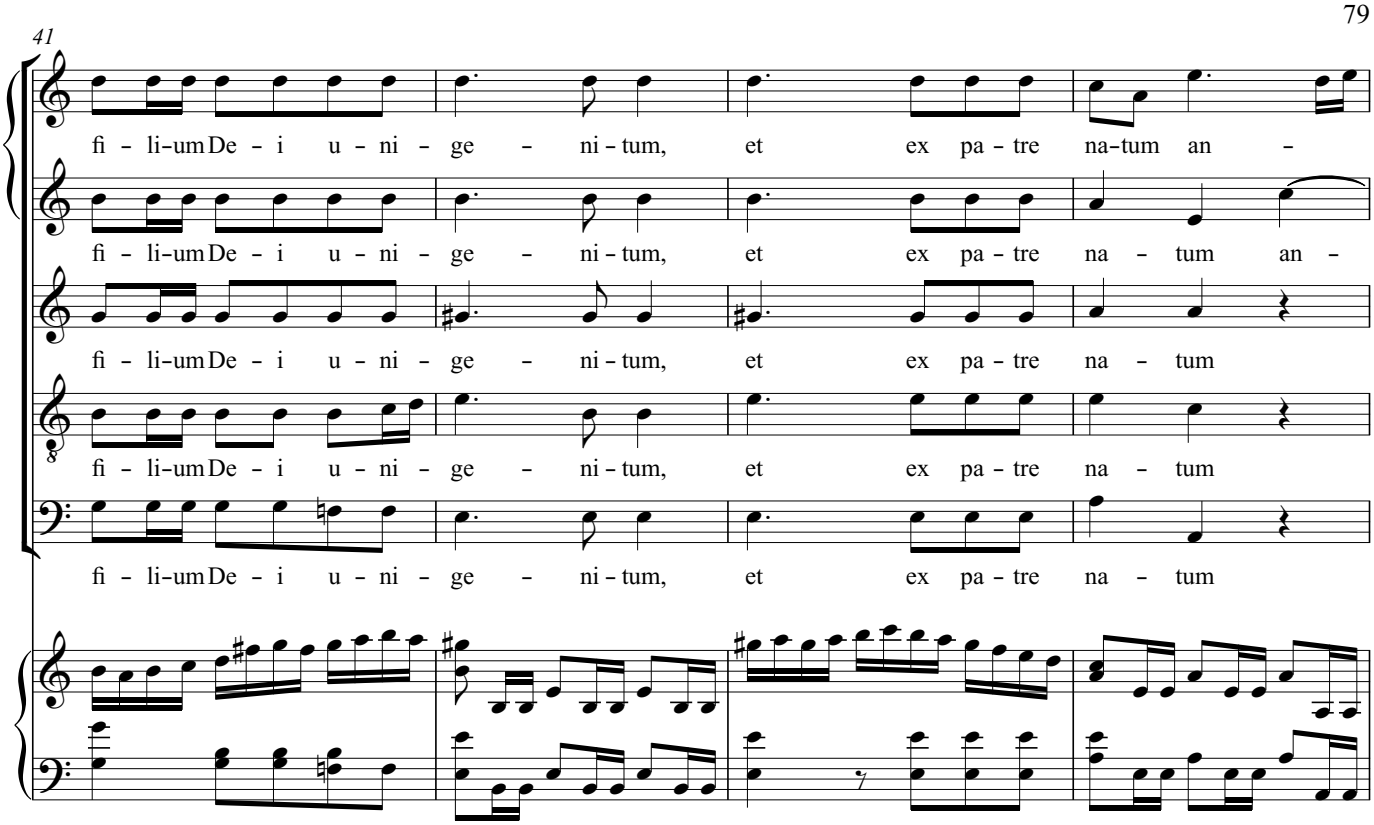
41
fi - li-um De - i u - ni - ge - ni - tum, et ex pa - tre na-tum an -
fi - li-um De - i u - ni - ge - ni - tum, et ex pa - tre na - tum an -
fi - li-um De - i u - ni - ge - ni - tum, et ex pa - tre na - tum
fi - li-um De - i u - ni - ge - ni - tum, et ex pa - tre na - tum
fi - li-um De - i u - ni - ge - ni - tum, et ex pa - tre na - tum

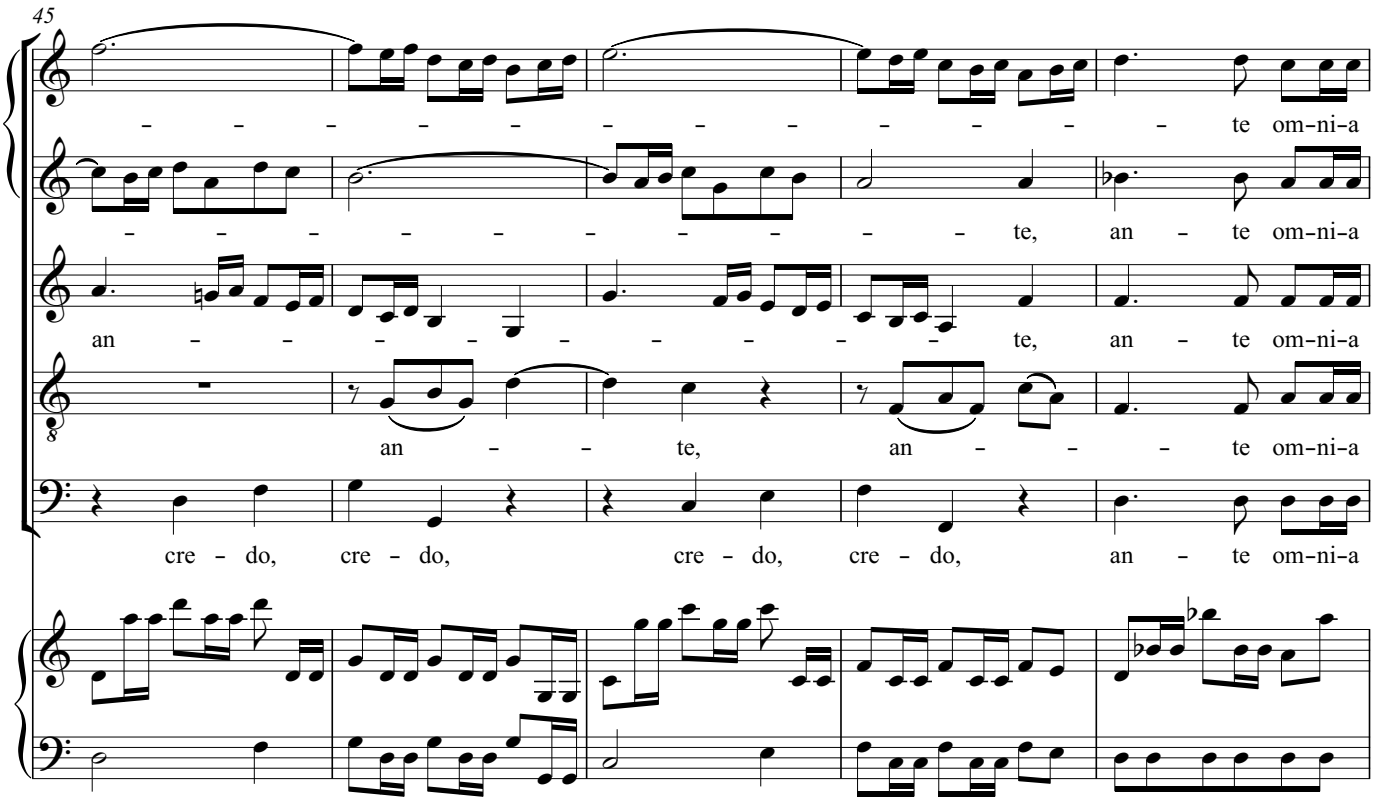
45
- - - - - - - - - - - - te om-ni-a
- - - - - - - - - - - te, an - te om-ni-a
an - - - - - - - - - - te, an - te om-ni-a
an - - te, an - - - te om-ni-a
cre - do, cre - do, cre - do, cre - do, an - te om-ni-a

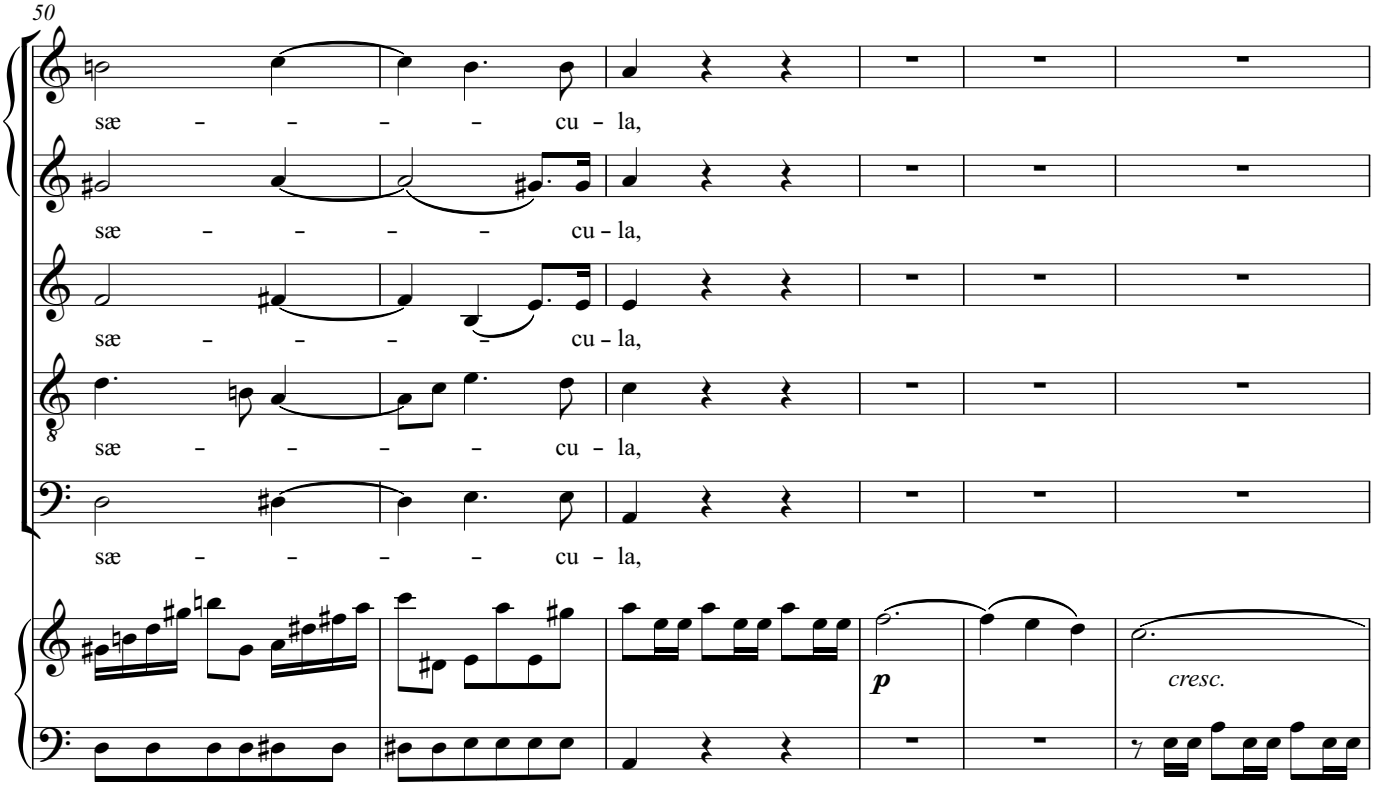
50
sæ – – – – cu – la,
sæ – – – – cu – la,
sæ – – – – cu – la,
sæ – – – – cu – la,
sæ – – – – cu – la,
p
cresc.

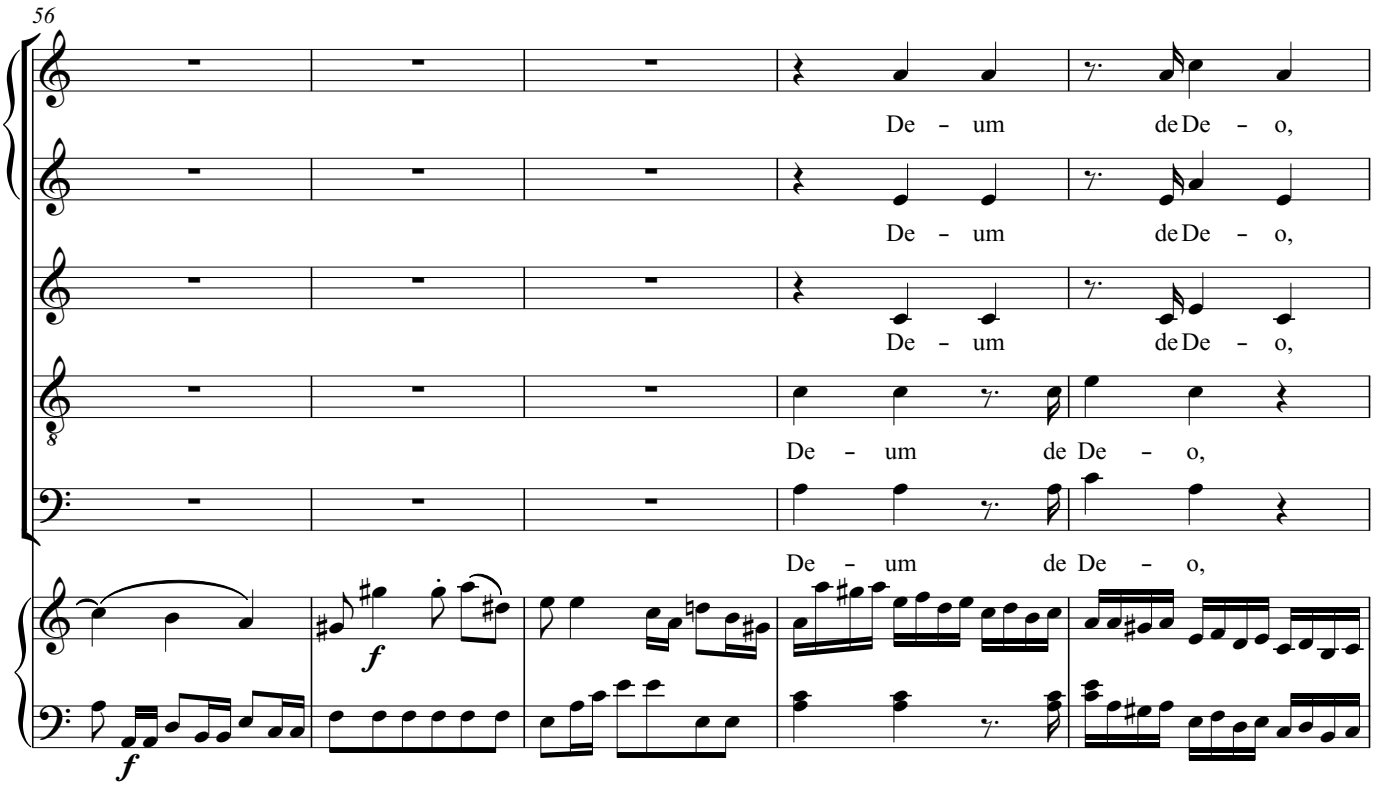
56
De – um de De – o,
De – um de De – o,
De – um de De – o,
De – um de De – o,
De – um de De – o,
f
f

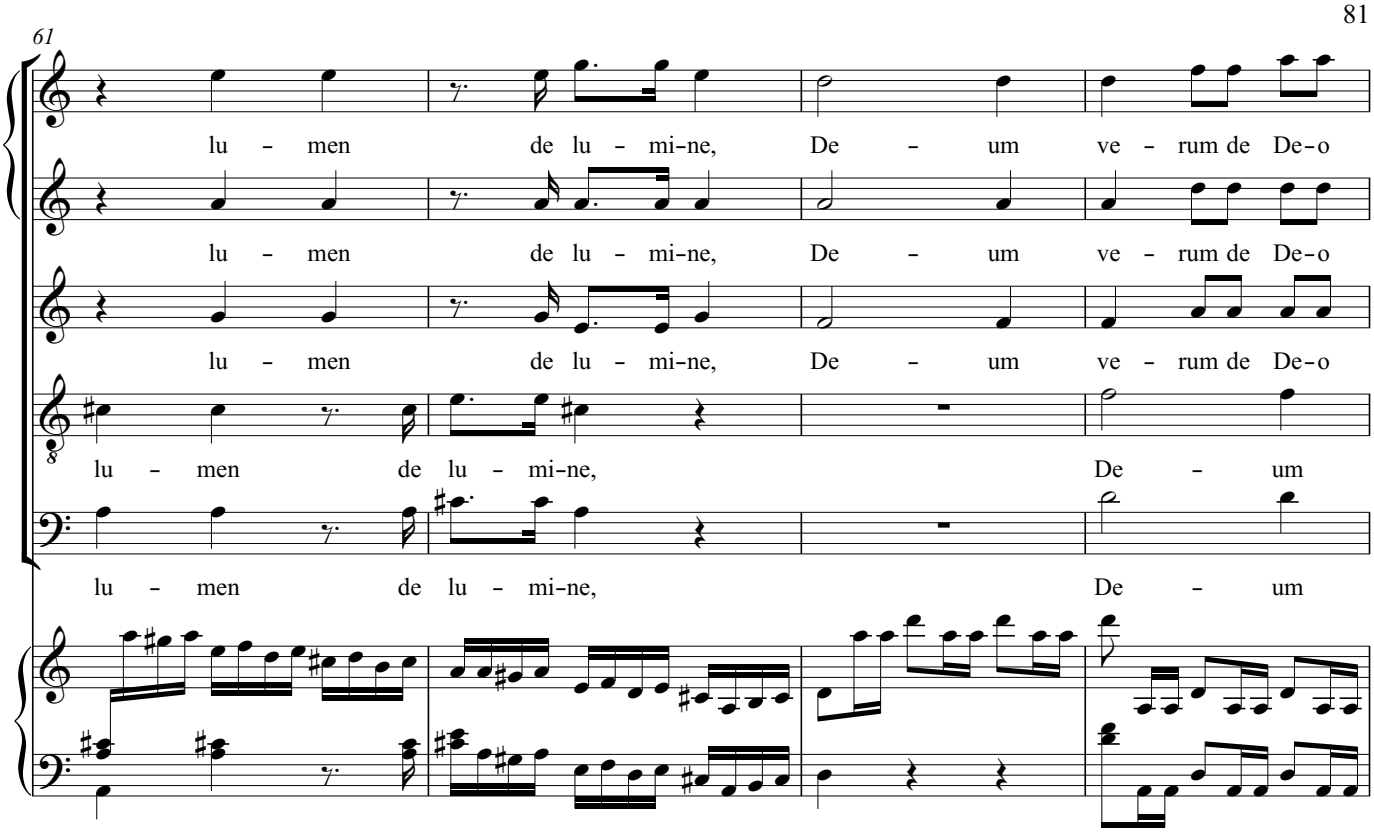
61
lu - men de lu - mi-ne, De - um ve - rum de De-o
lu - men de lu - mi-ne, De - um ve - rum de De-o
lu - men de lu - mi-ne, De - um ve - rum de De-o
lu - men de lu - mi-ne, De - um
lu - men de lu - mi-ne, De - um

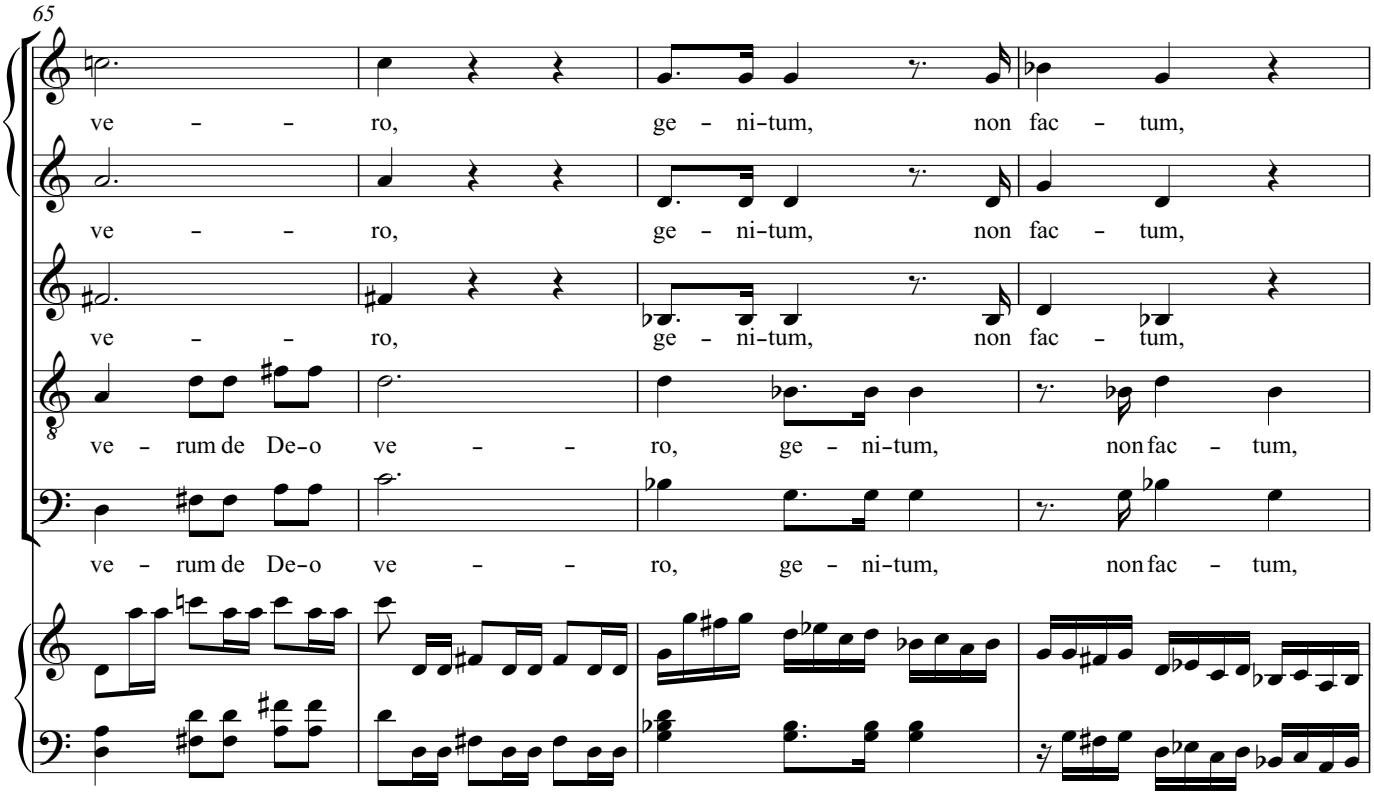
65
ve - - - ro, ge - ni-tum, non fac - tum,
ve - - - ro, ge - ni-tum, non fac - tum,
ve - - - ro, ge - ni-tum, non fac - tum,
ve - rum de De-o ve - - - ro, ge - ni-tum, non fac - tum,
ve - rum de De-o ve - - - ro, ge - ni-tum, non fac - tum,

69

ge - ni-tum, non fac - tum, con - sub -

ge - ni-tum, non fac - tum, con - -

ge - ni-tum, non fac - tum, con - -

ge - ni-tum, non fac - tum, con - sub - stan - ti - a-lem

ge - ni-tum, non fac - tum, con - sub-stan-ti - a - lem

73

stan - ti - a-lem Pa - - tri, per quem o - - -

sub - - stan - ti - a-lem Pa - tri, per quem o -

sub - - stan - ti - a-lem Pa - tri, per

Pa - - tri, per quem o - -

Pa - - tri, per quem

77

quem o

o

81

– mni–a fa – cta sunt.

– mni–a fa – cta sunt.

– mni–a fa – cta sunt.

– mni–a fa – cta sunt.

– mni–a fa – cta sunt.

*p*

tr

*f*

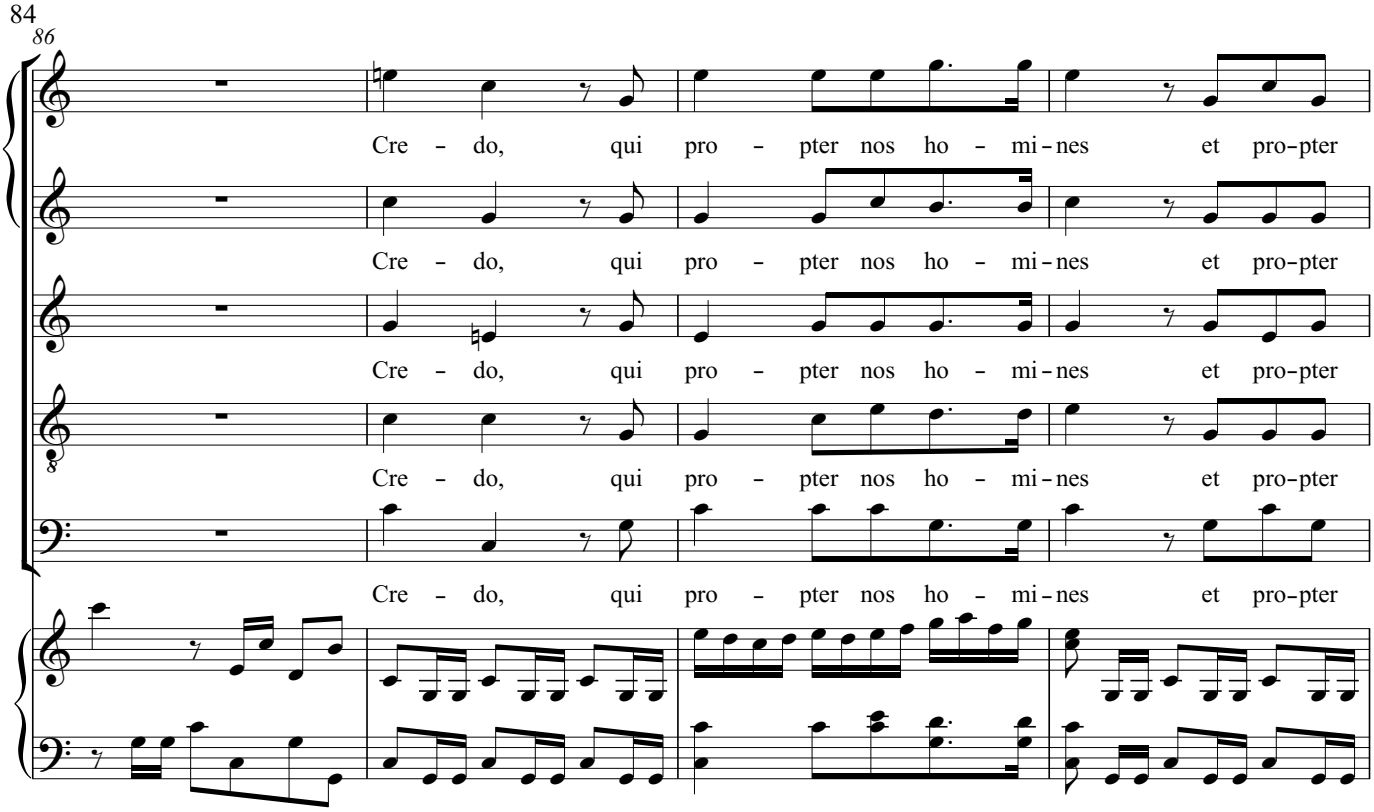
86
Cre - do, qui pro - pter nos ho - mi - nes et pro-pter
Cre - do, qui pro - pter nos ho - mi - nes et pro-pter
Cre - do, qui pro - pter nos ho - mi - nes et pro-pter
Cre - do, qui pro - pter nos ho - mi - nes et pro-pter
Cre - do, qui pro - pter nos ho - mi - nes et pro-pter

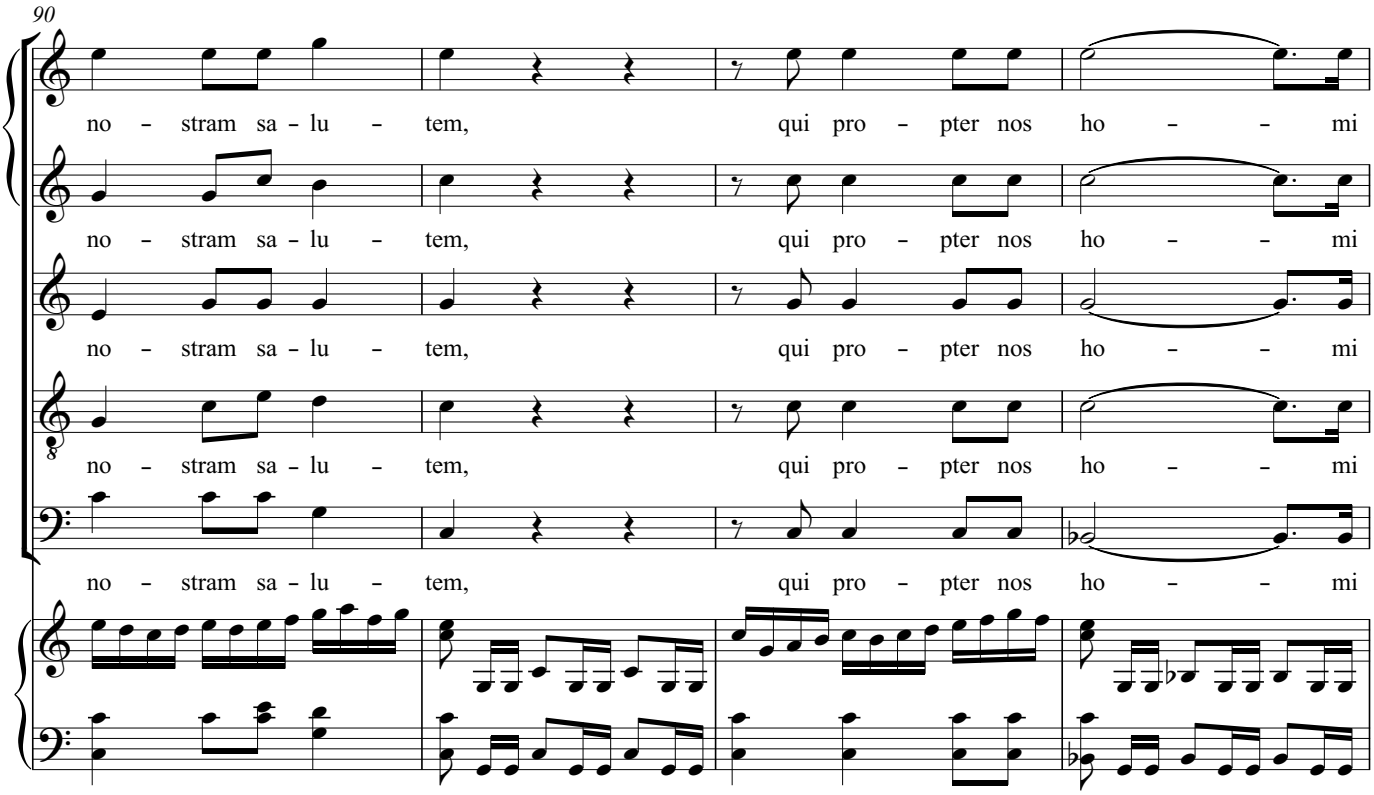
90
no - stram sa - lu - tem, qui pro - pter nos ho - - mi
no - stram sa - lu - tem, qui pro - pter nos ho - - mi
no - stram sa - lu - tem, qui pro - pter nos ho - - mi
no - stram sa - lu - tem, qui pro - pter nos ho - - mi
no - stram sa - lu - tem, qui pro - pter nos ho - - mi

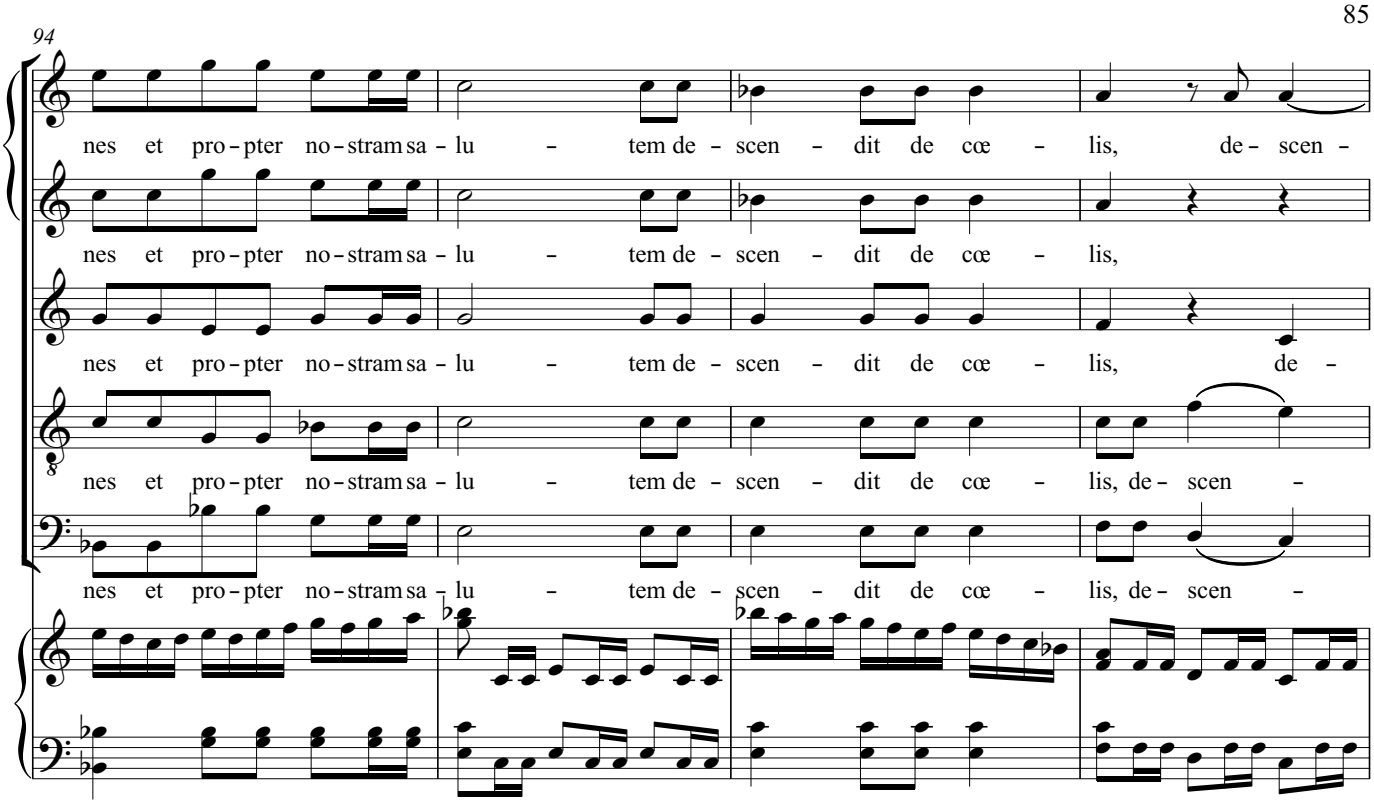
94
nes et pro - pter no - stram sa - lu - tem de - scen - dit de cœ - lis, de - scen -
nes et pro - pter no - stram sa - lu - tem de - scen - dit de cœ - lis,
nes et pro - pter no - stram sa - lu - tem de - scen - dit de cœ - lis, de -
nes et pro - pter no - stram sa - lu - tem de - scen - dit de cœ - lis, de - scen -
nes et pro - pter no - stram sa - lu - tem de - scen - dit de cœ - lis, de - scen -

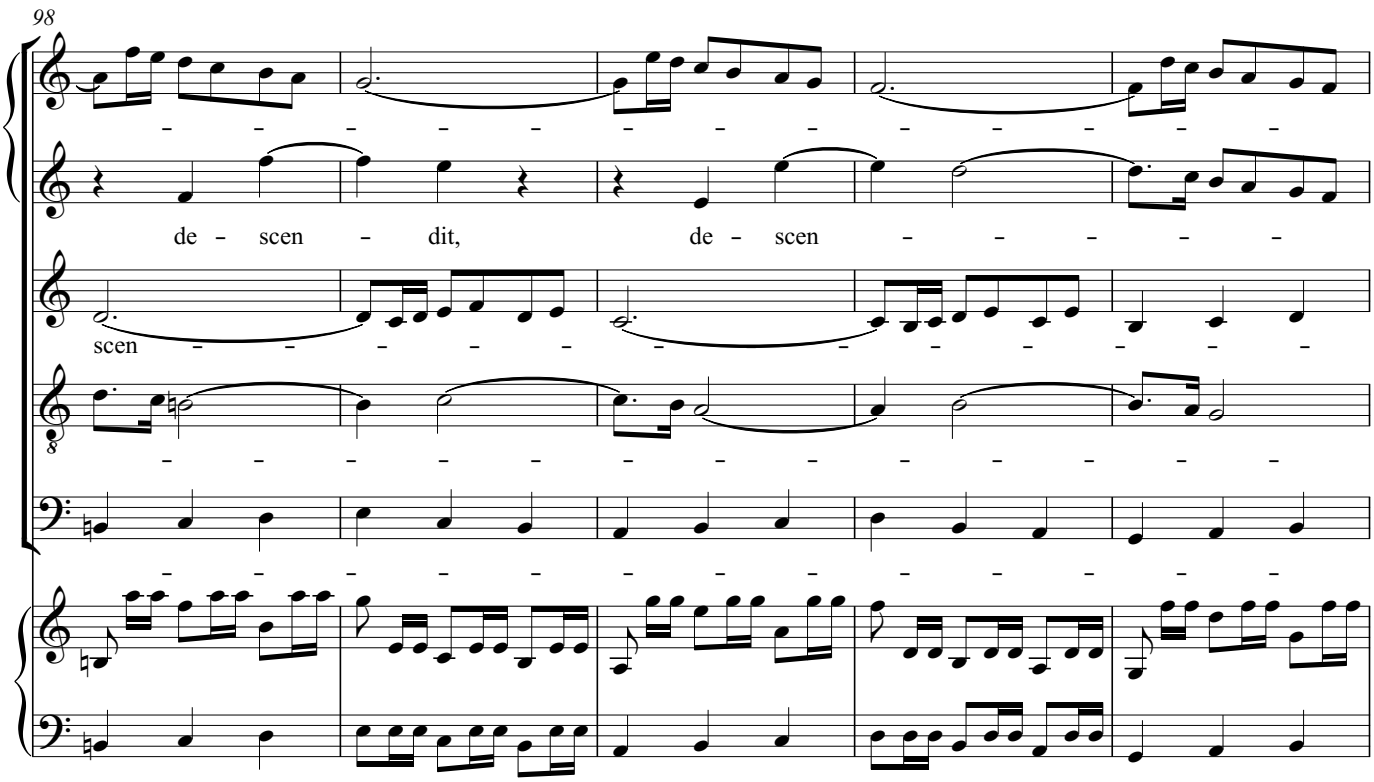
98
de - scen - dit, de - scen -
scen -

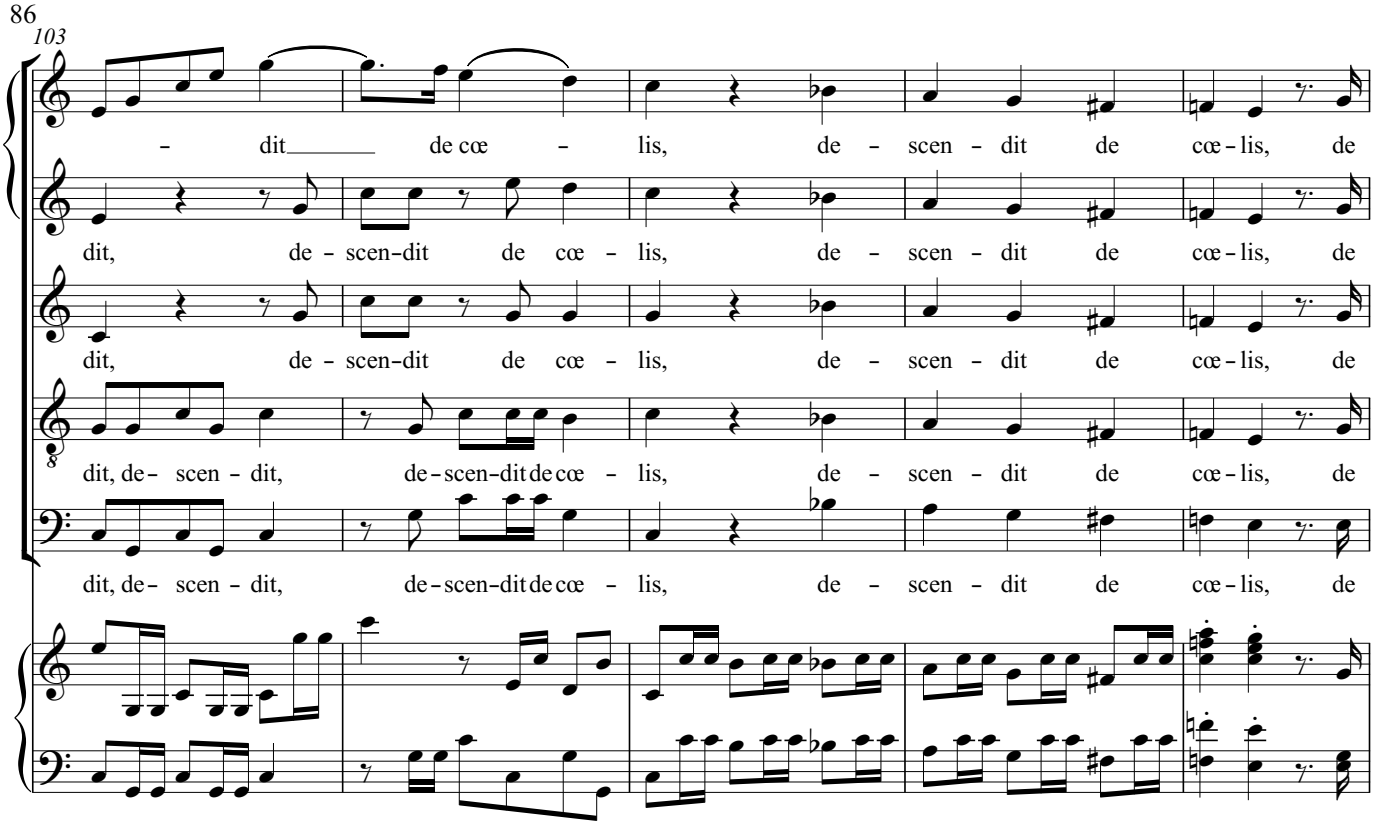
103
– dit de cœ – lis, de – scen – dit de cœ – lis, de
dit, de – scen – dit de cœ – lis, de – scen – dit de cœ – lis, de
dit, de – scen – dit de cœ – lis, de – scen – dit de cœ – lis, de
dit, de – scen – dit, de – scen – dit de cœ – lis, de – scen – dit de cœ – lis, de
dit, de – scen – dit, de – scen – dit de cœ – lis, de – scen – dit de cœ – lis, de

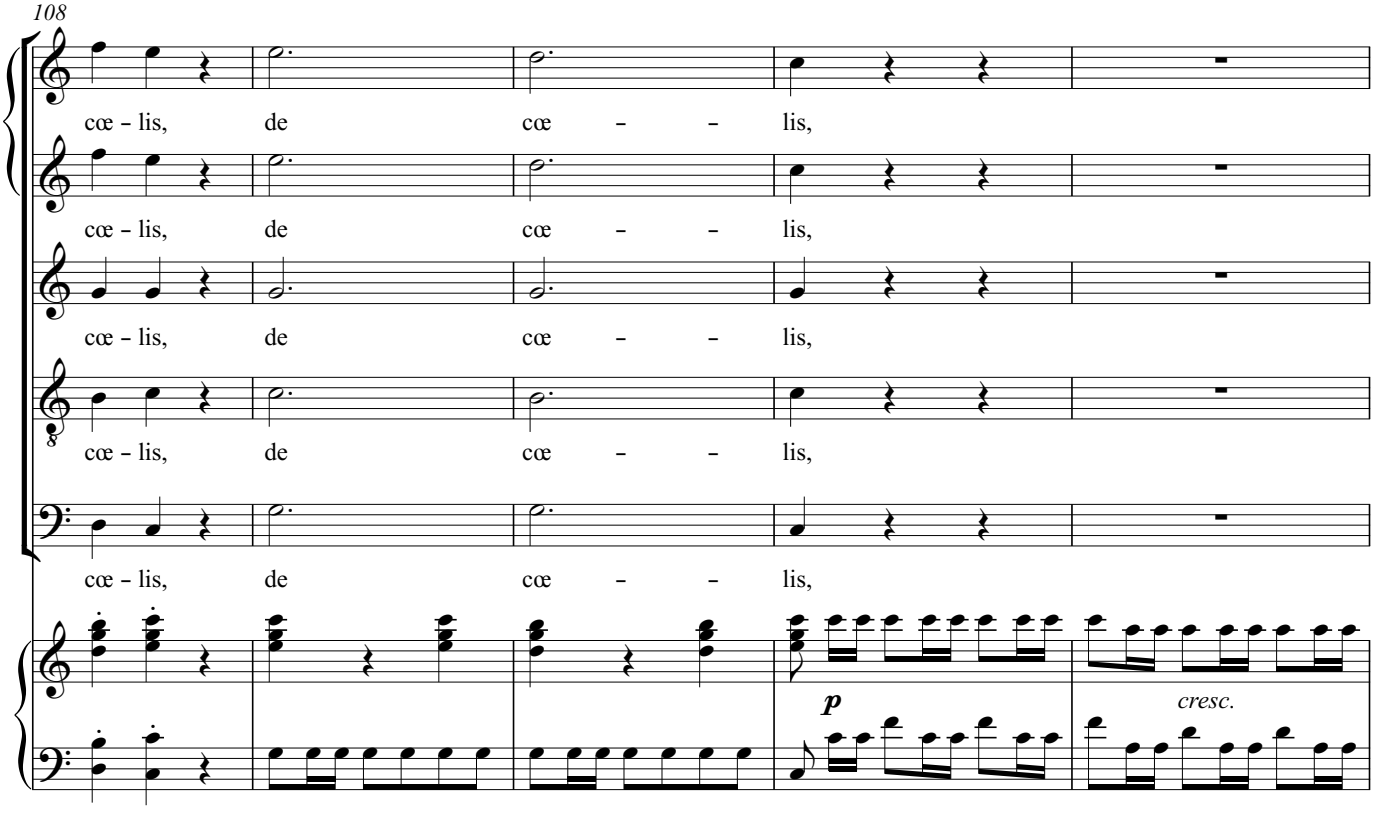
108
cœ – lis, de cœ – – lis,
cœ – lis, de cœ – – lis,
cœ – lis, de cœ – – lis,
cœ – lis, de cœ – – lis,
cœ – lis, de cœ – – lis,
p
cresc.

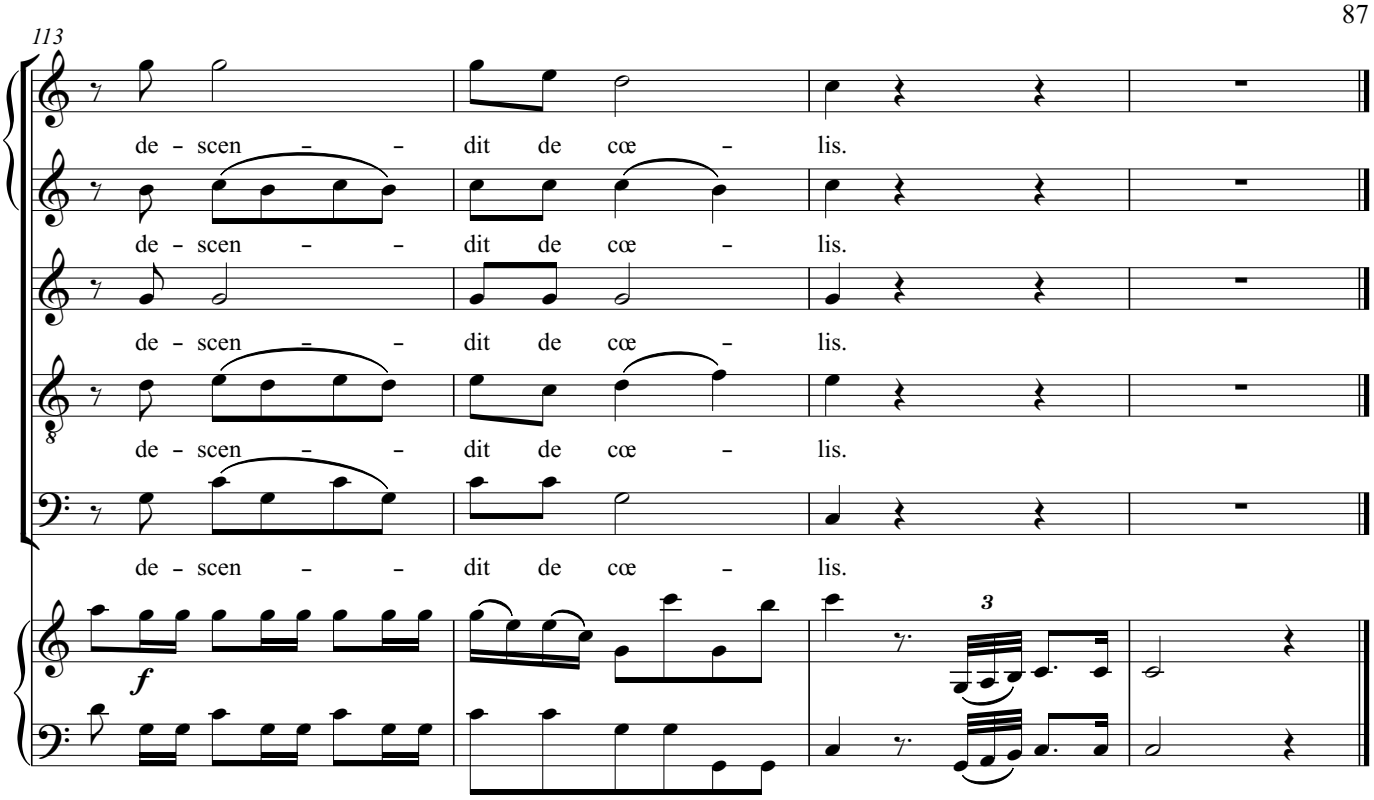


## [10] Et incarnatus est

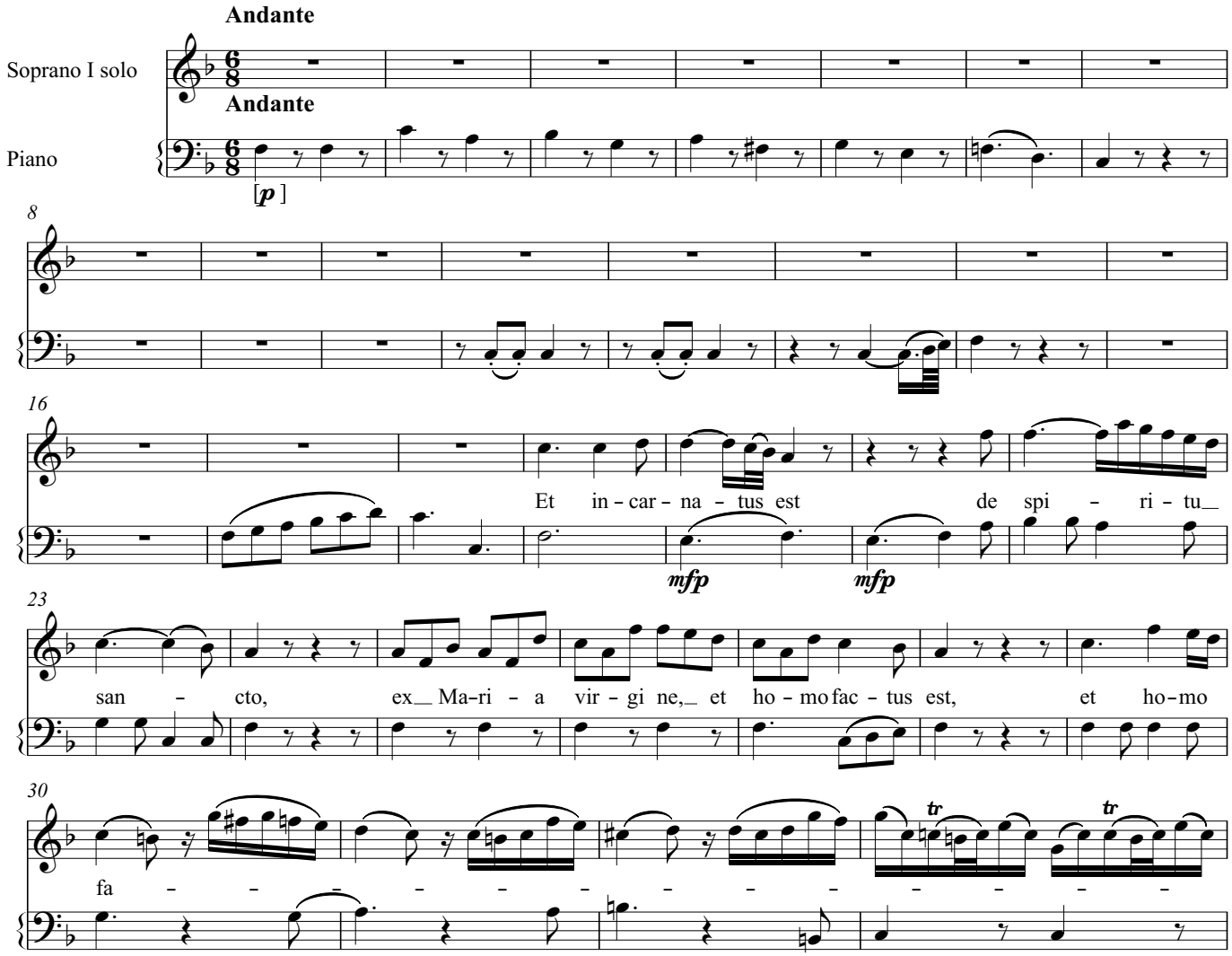


© 2001-05 Philip Legge
All rights reserved.

rev. 2005-03-19 phi1ip@netscape.net

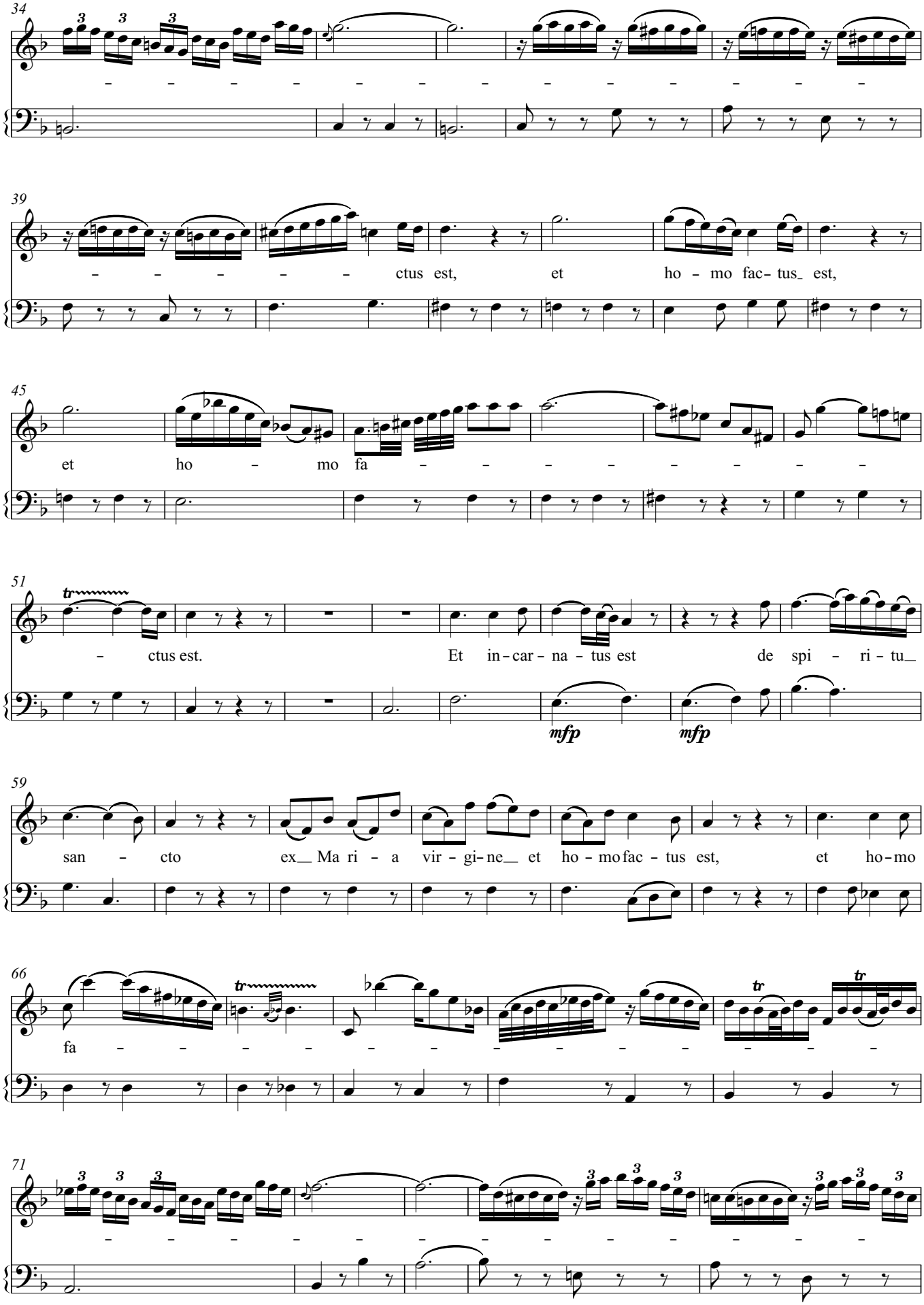
34
39
ctus est, et ho - mo fac- tus_ est,
45
et ho - mo fa
51
tr
- ctus est. Et in - car - na - tus est de spi - ri - tu_
mfp
mfp
59
san - cto ex__ Ma ri - a vir - gi - ne__ et ho - mo fac - tus est, et ho - mo
66
tr
fa
71

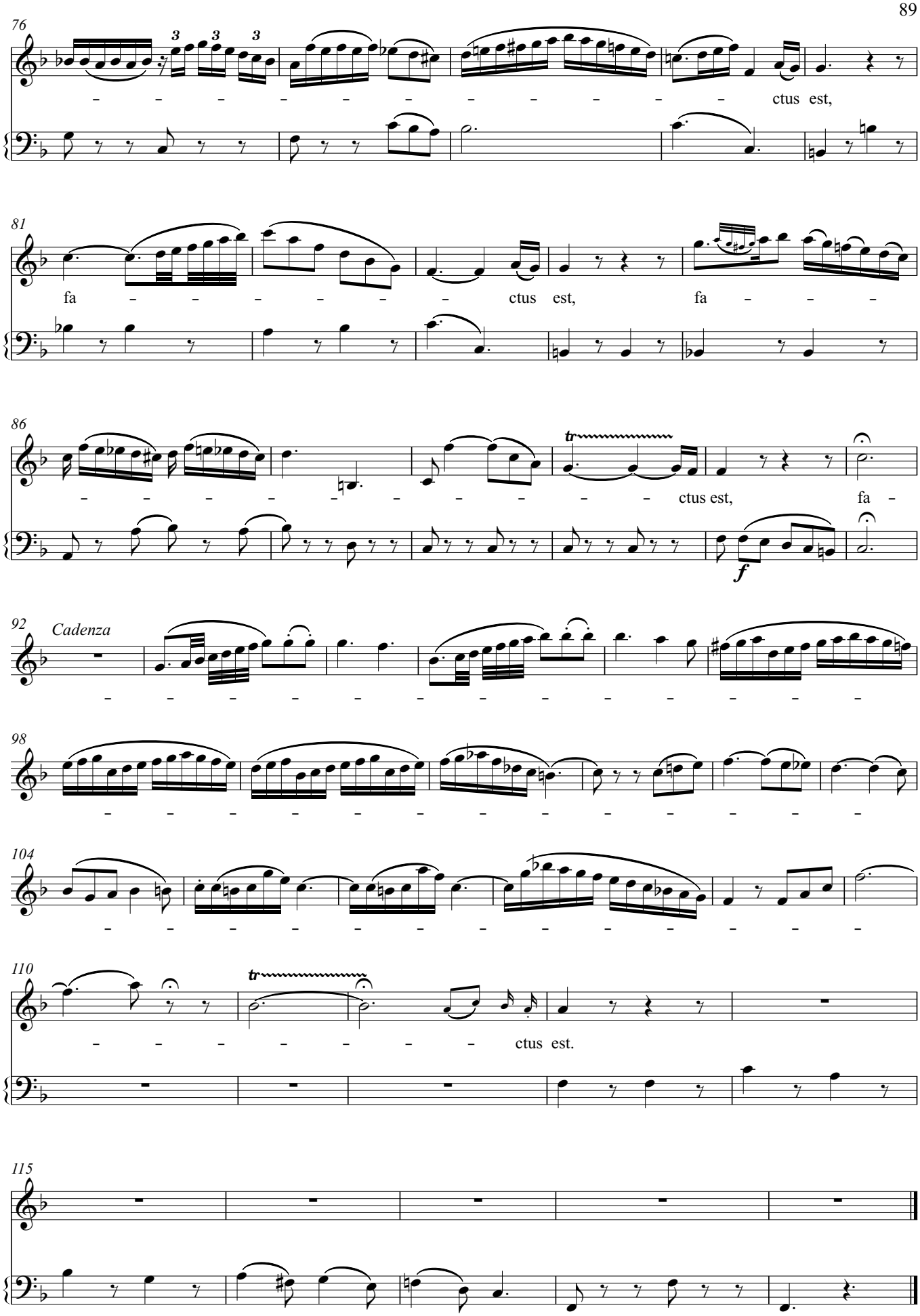
76
ctus est,
81
fa ctus est, fa
86
ctus est, fa
92
Cadenza
98
104
110
ctus est.
115

# [11] Sanctus

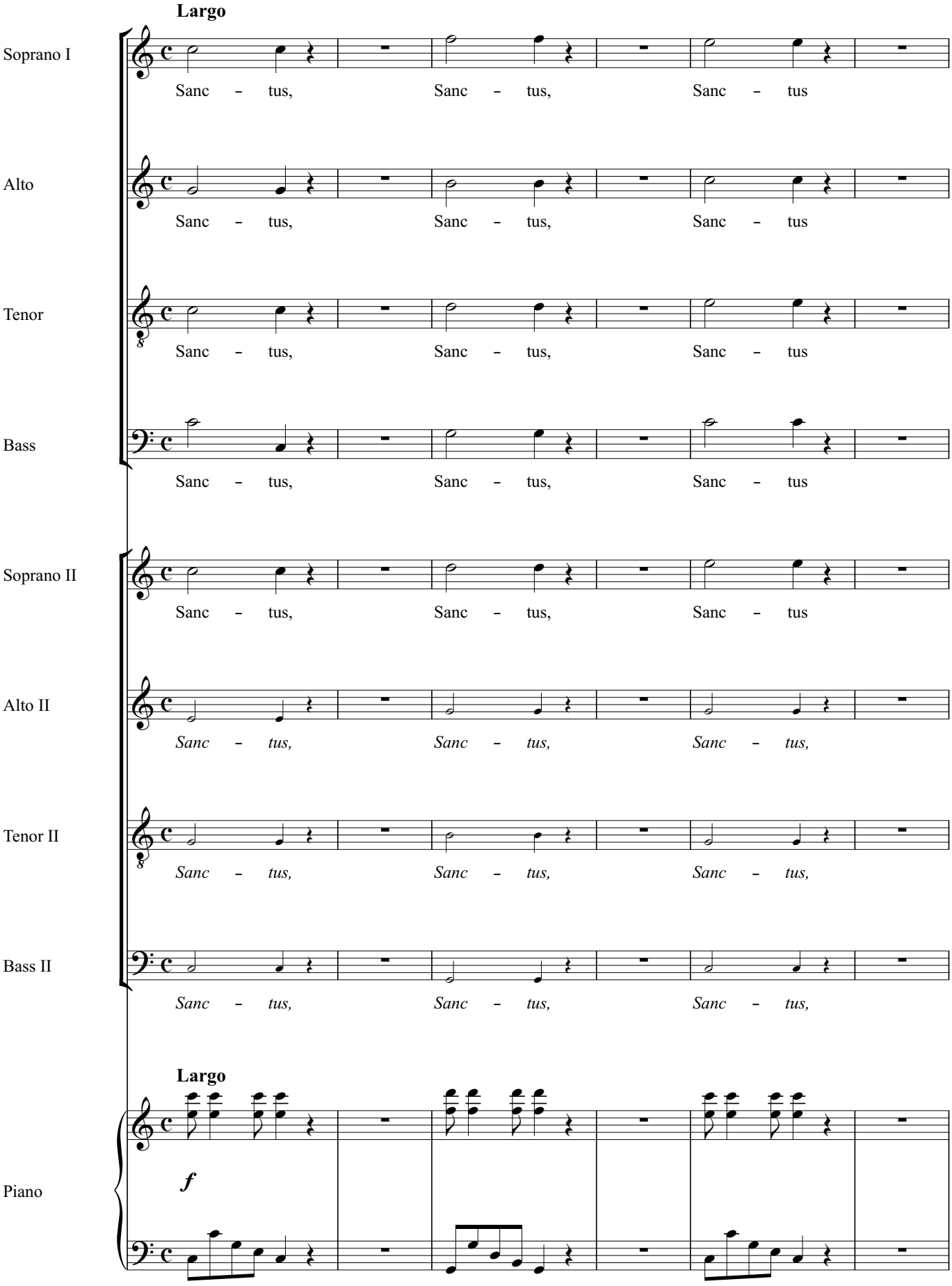


© 2001-06 Philip Legge
All rights reserved.

rev. 2006-01-02 phi1ip@netscape.net

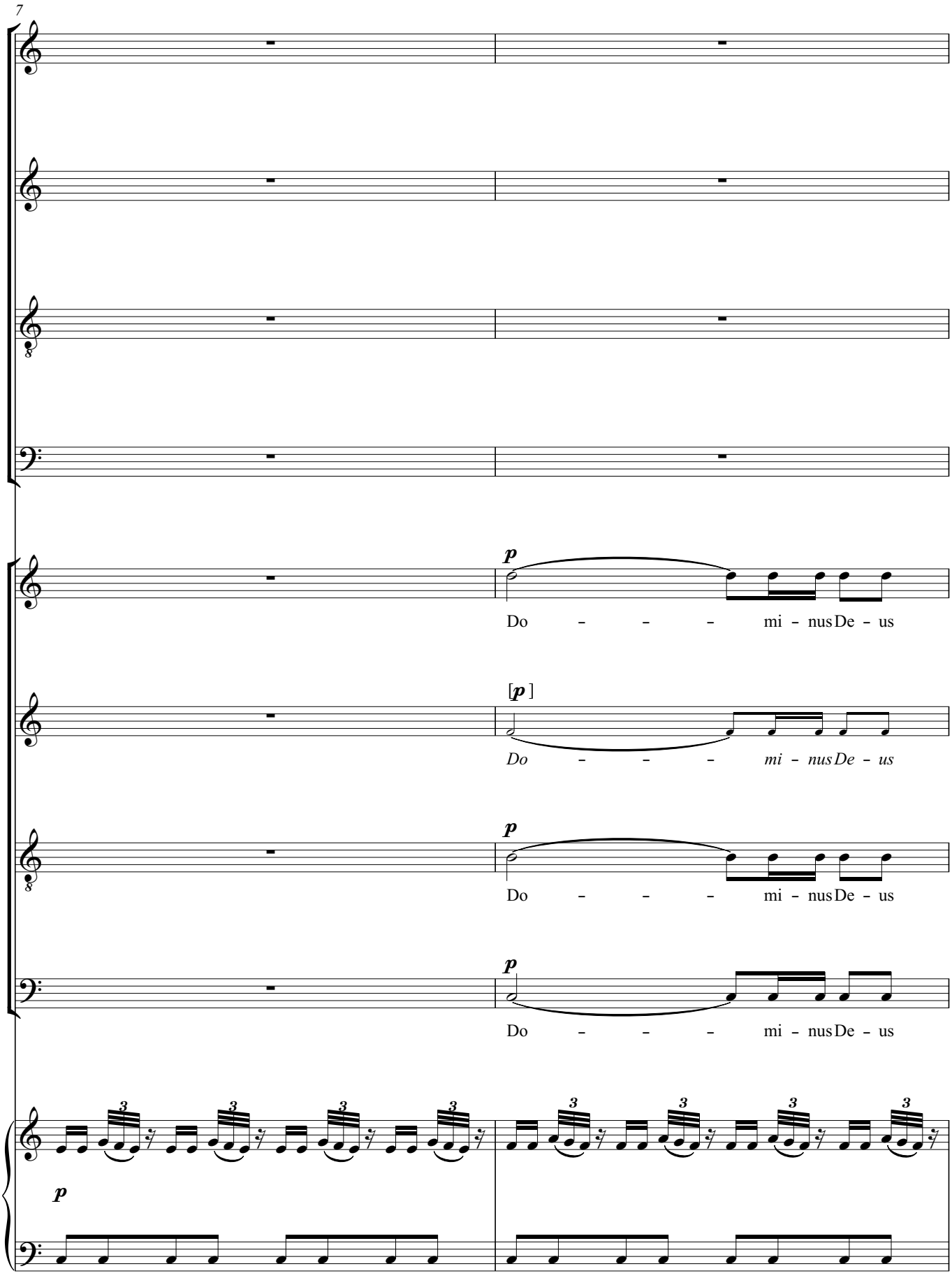
7
p
Do - - - mi - nus De - us
[p]
Do - - - mi - nus De - us
p
Do - - - mi - nus De - us
p
Do - - - mi - nus De - us
3
p

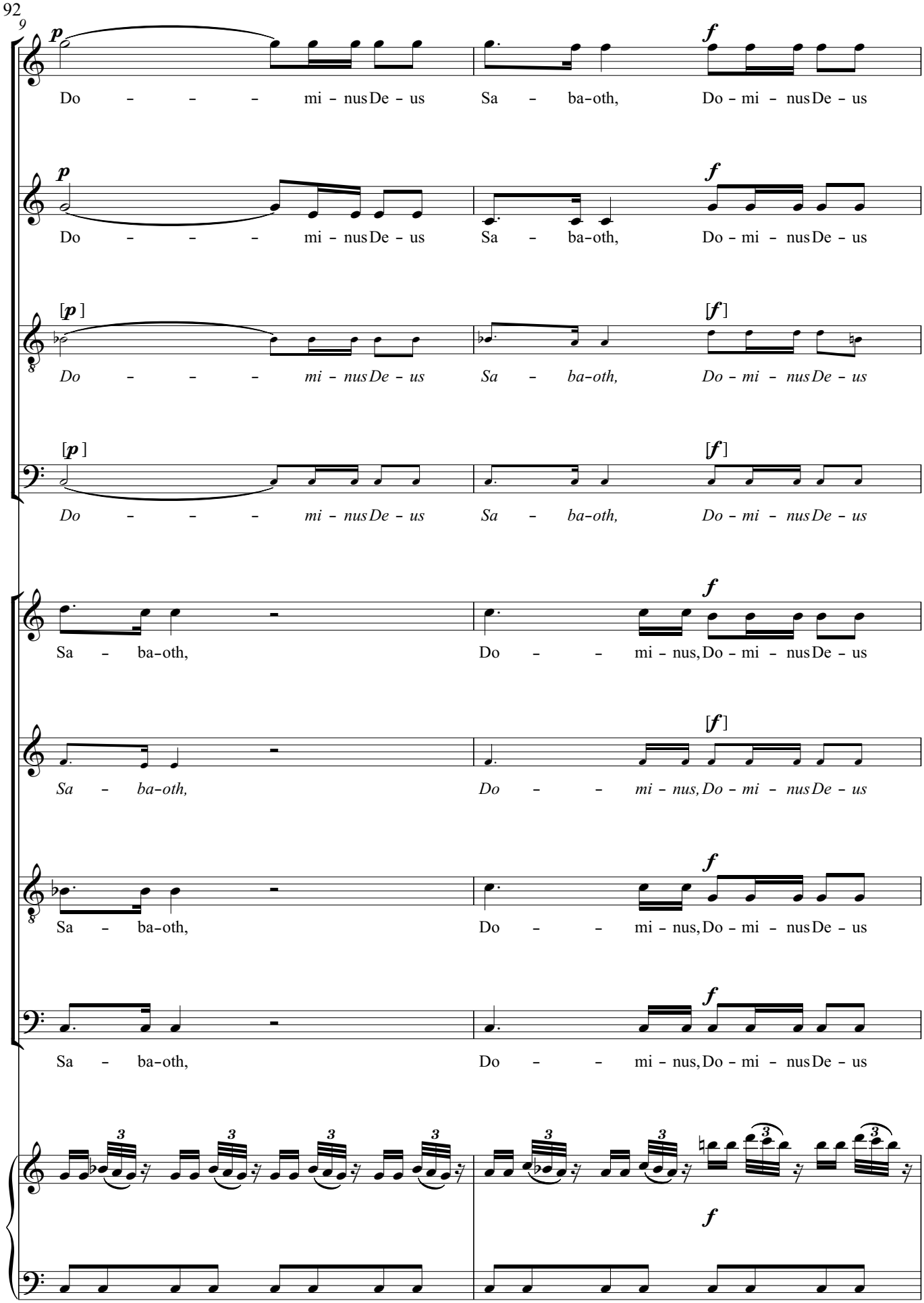
Do – – – mi – nus De – us Sa – ba-oth, Do – mi – nus De – us
Do – – – mi – nus De – us Sa – ba-oth, Do – mi – nus De – us
Do – – – mi – nus De – us Sa – ba-oth, Do – mi – nus De – us
Do – – – mi – nus De – us Sa – ba-oth, Do – mi – nus De – us
Sa – ba-oth, Do – – mi – nus, Do – mi – nus De – us
Sa – ba-oth, Do – – mi – nus, Do – mi – nus De – us
Sa – ba-oth, Do – – mi – nus, Do – mi – nus De – us
Sa – ba-oth, Do – – mi – nus, Do – mi – nus De – us

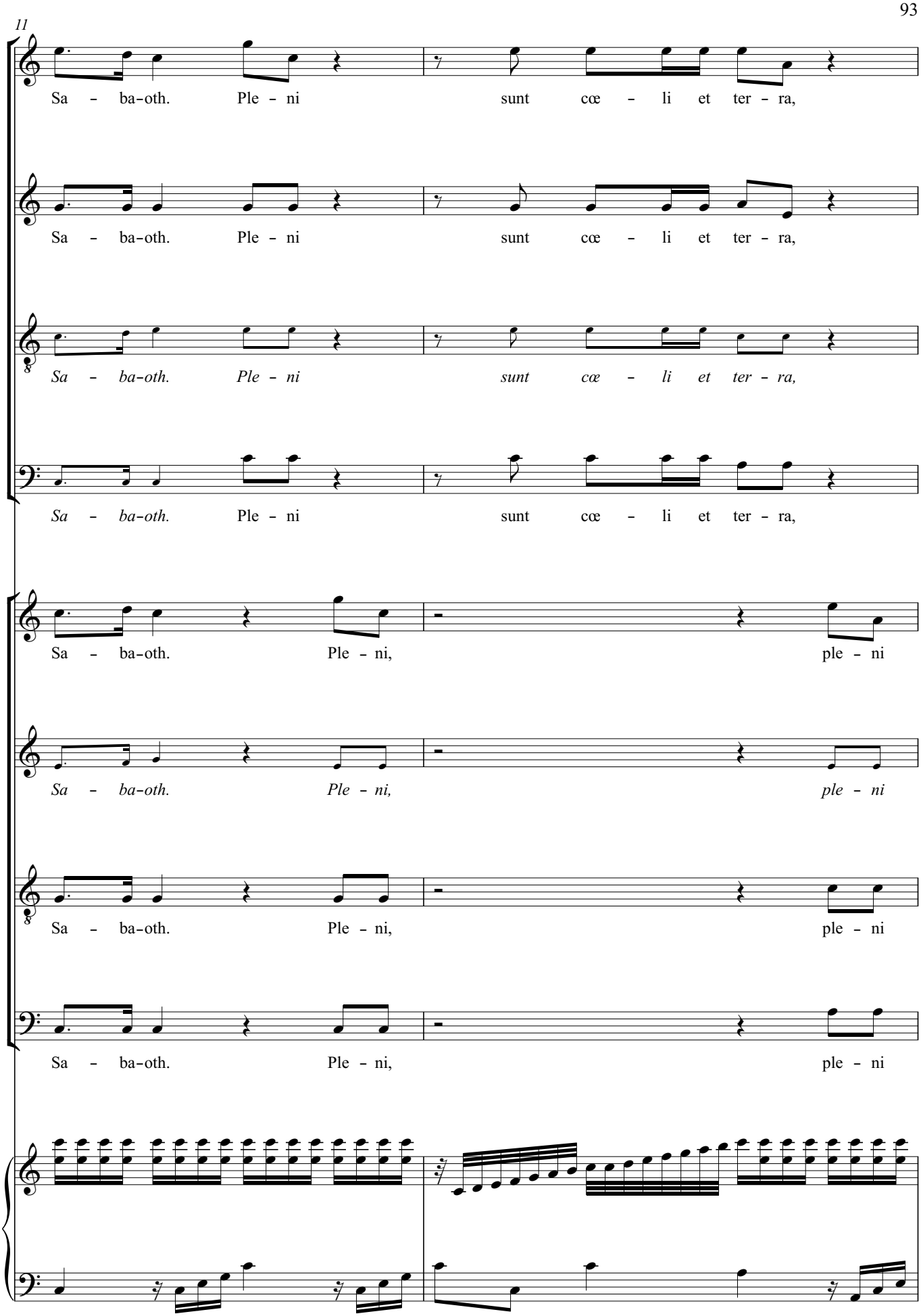
11
Sa - ba-oth. Ple - ni sunt cœ - li et ter - ra,
Sa - ba-oth. Ple - ni sunt cœ - li et ter - ra,
Sa - ba-oth. Ple - ni sunt cœ - li et ter - ra,
Sa - ba-oth. Ple - ni sunt cœ - li et ter - ra,
Sa - ba-oth. Ple - ni, ple - ni
Sa - ba-oth. Ple - ni, ple - ni
Sa - ba-oth. Ple - ni, ple - ni
Sa - ba-oth. Ple - ni, ple - ni

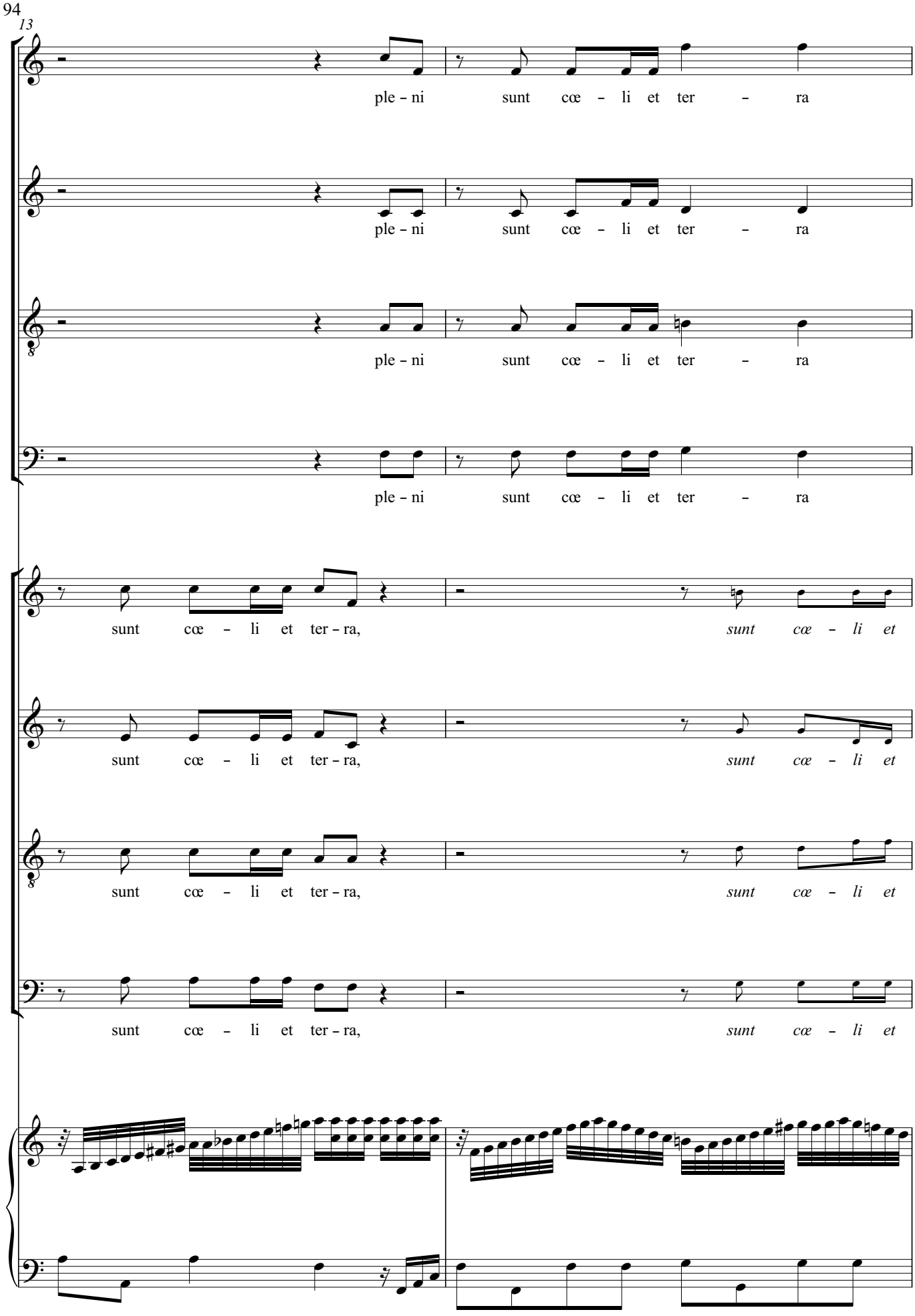
13
ple – ni sunt cœ – li et ter – ra
ple – ni sunt cœ – li et ter – ra
ple – ni sunt cœ – li et ter – ra
ple – ni sunt cœ – li et ter – ra
sunt cœ – li et ter – ra, sunt cœ – li et
sunt cœ – li et ter – ra, sunt cœ – li et
sunt cœ – li et ter – ra, sunt cœ – li et
sunt cœ – li et ter – ra, sunt cœ – li et

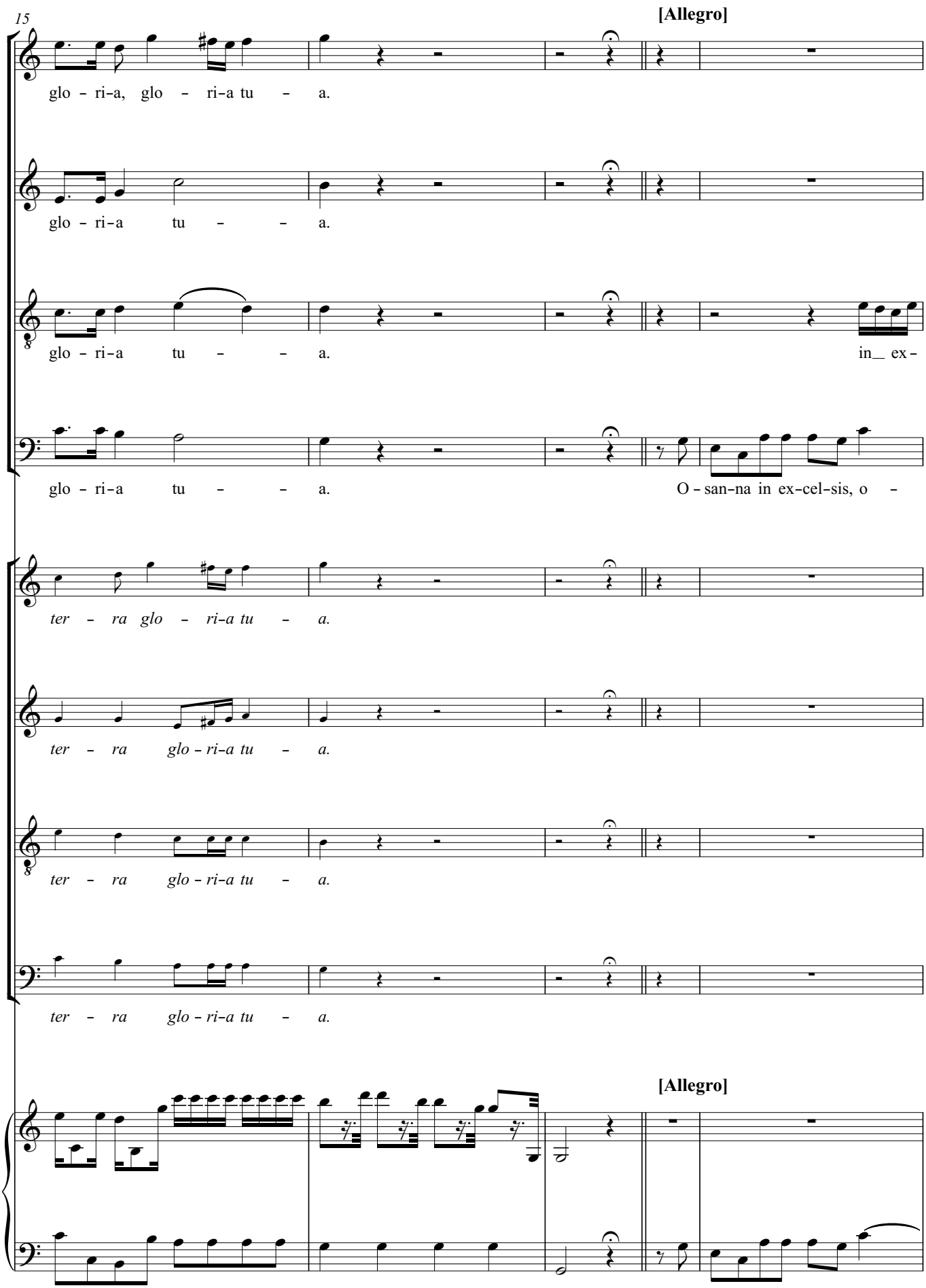
15
[Allegro]
glo - ri-a, glo - ri-a tu - a.
glo - ri-a tu - - a.
glo - ri-a tu - - a.
in_ ex-
glo - ri-a tu - - a.
O - san-na in ex-cel-sis, o -
ter - ra glo - ri-a tu - a.
ter - ra glo - ri-a tu - a.
ter - ra glo - ri-a tu - a.
ter - ra glo - ri-a tu - a.
[Allegro]

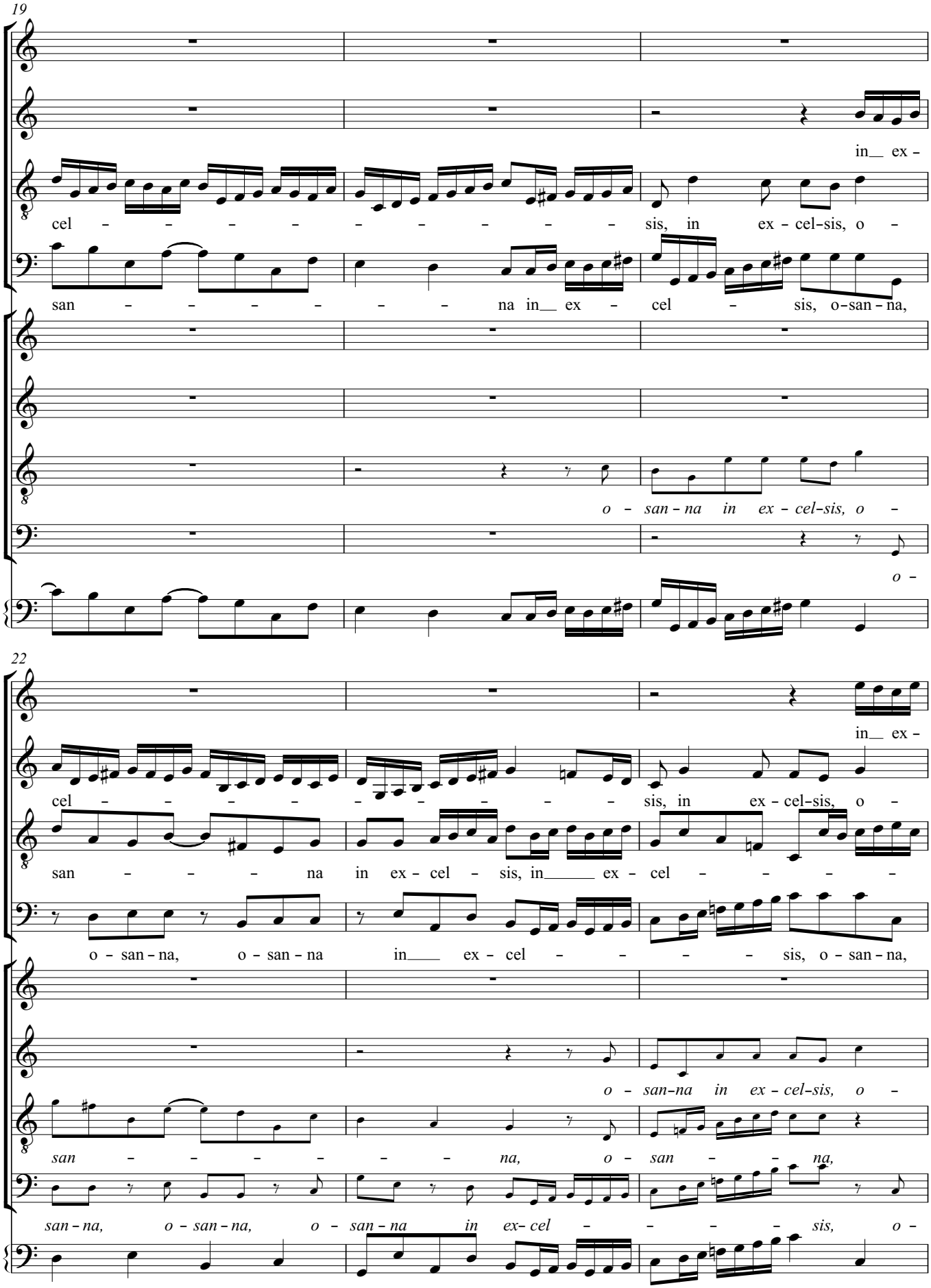
19
in__ ex -
cel - - - - - - - - - - sis, in ex - cel-sis, o -
san - - - - - - na in__ ex - cel - sis, o-san - na,
o - san - na in ex - cel-sis, o -
o -
22
in__ ex -
cel - - - - - - - - - - sis, in ex - cel-sis, o -
san - - - na in ex - cel - sis, in_____ ex - cel - - - - -
o - san - na, o - san - na in____ ex - cel - - - - sis, o - san - na,
o - san-na in ex - cel-sis, o -
san - - - - - - na, o - san - - na,
san - na, o - san - na, o - san - na in ex- cel - - - - sis, o -

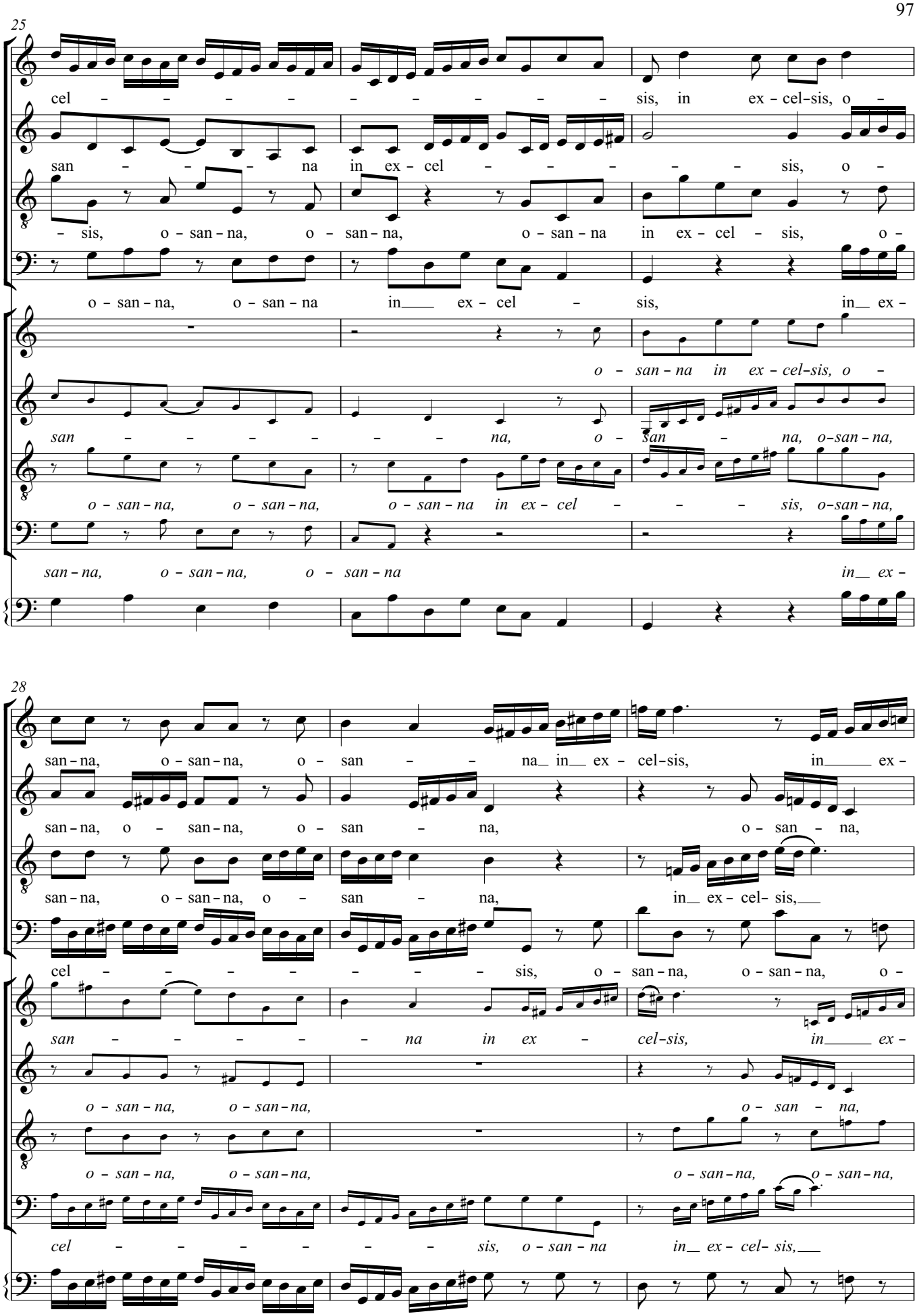
25
cel – – – – – – – – – – sis, in ex – cel–sis, o –
san – – – – na in ex – cel – – – – – sis, o –
– sis, o – san – na, o – san – na, o – san – na in ex – cel – sis, o –
o – san – na, o – san – na in ex – cel – sis, in ex –
o – san – na in ex – cel–sis, o –
san – – – – – – na, o – san – na, o–san – na,
o – san – na, o – san – na, o – san – na in ex – cel – – – sis, o–san – na,
san – na, o – san – na, o – san – na in ex –
28
san – na, o – san – na, o – san – na in ex – cel–sis, in ex –
san – na, o – san – na, o – san – na, o – san – na,
san – na, o – san – na, o – san – na, in ex – cel– sis,
cel – – – – – – – sis, o – san – na, o – san – na, o –
san – – – – – – na in ex – cel–sis, in ex –
o – san – na, o – san – na, o – san – na,
o – san – na, o – san – na, o – san – na, o – san – na,
cel – – – – – – sis, o – san – na in ex – cel– sis,

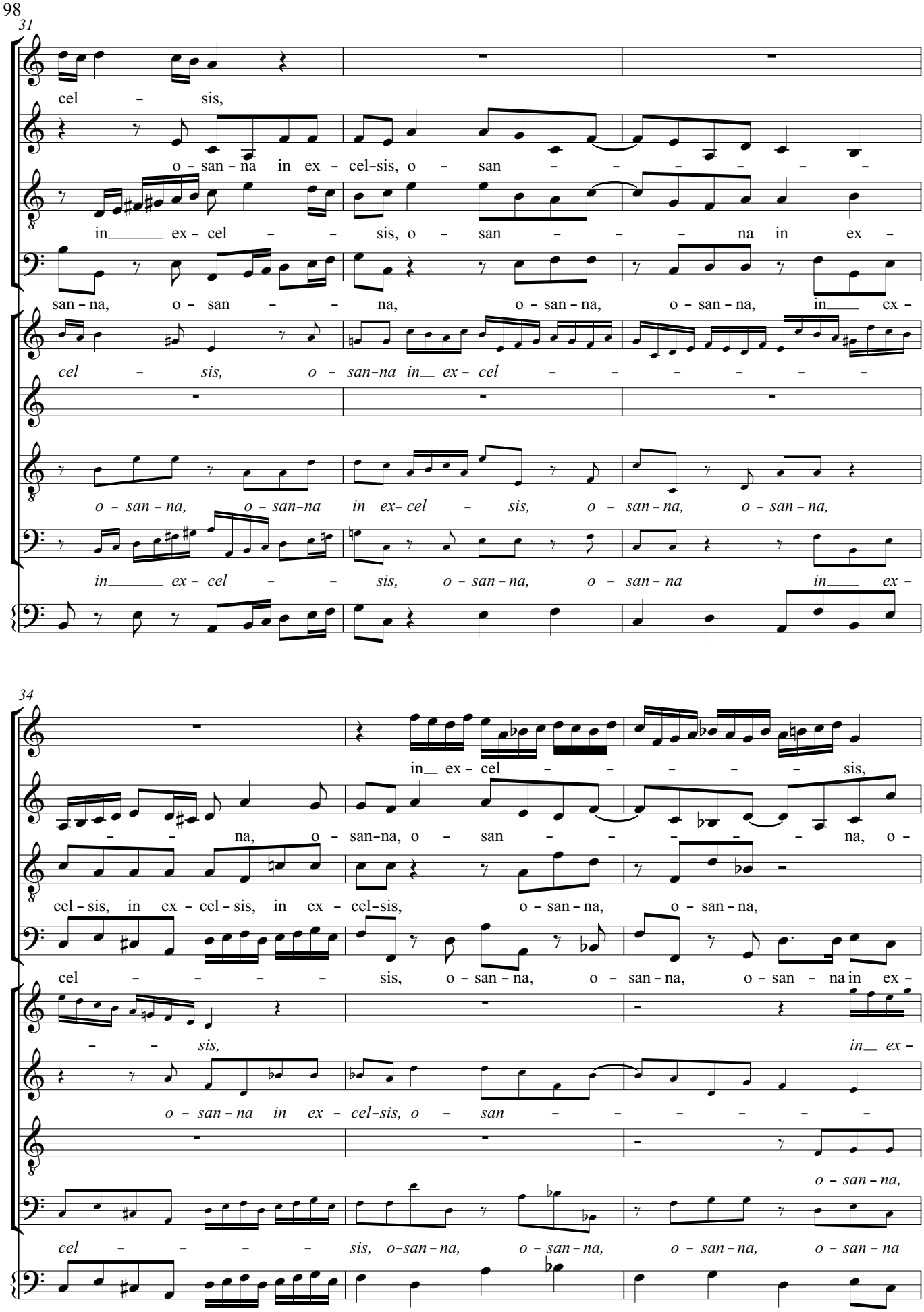
31
cel – sis,
o – san – na in ex – cel–sis, o – san – – – – – –
in_____ ex – cel – – sis, o – san – – – na in ex –
san – na, o – san – – na, o – san – na, o – san – na, in___ ex –
cel – sis, o – san–na in__ ex – cel – – – – – –
o – san – na, o – san–na in ex– cel – sis, o – san – na, o – san – na,
in_____ ex – cel – – sis, o – san – na, o – san – na in___ ex –
34
in__ ex – cel – – – – – sis,
– – na, o – san–na, o – san – – – – – na, o –
cel – sis, in ex – cel – sis, in ex – cel–sis, o – san – na, o – san – na,
cel – – – – sis, o – san – na, o – san – na, o – san – na in ex –
– – sis, in__ ex –
o – san – na in ex – cel–sis, o – san – – – – – –
o – san – na,
cel – – – – sis, o–san – na, o – san – na, o – san – na, o – san – na

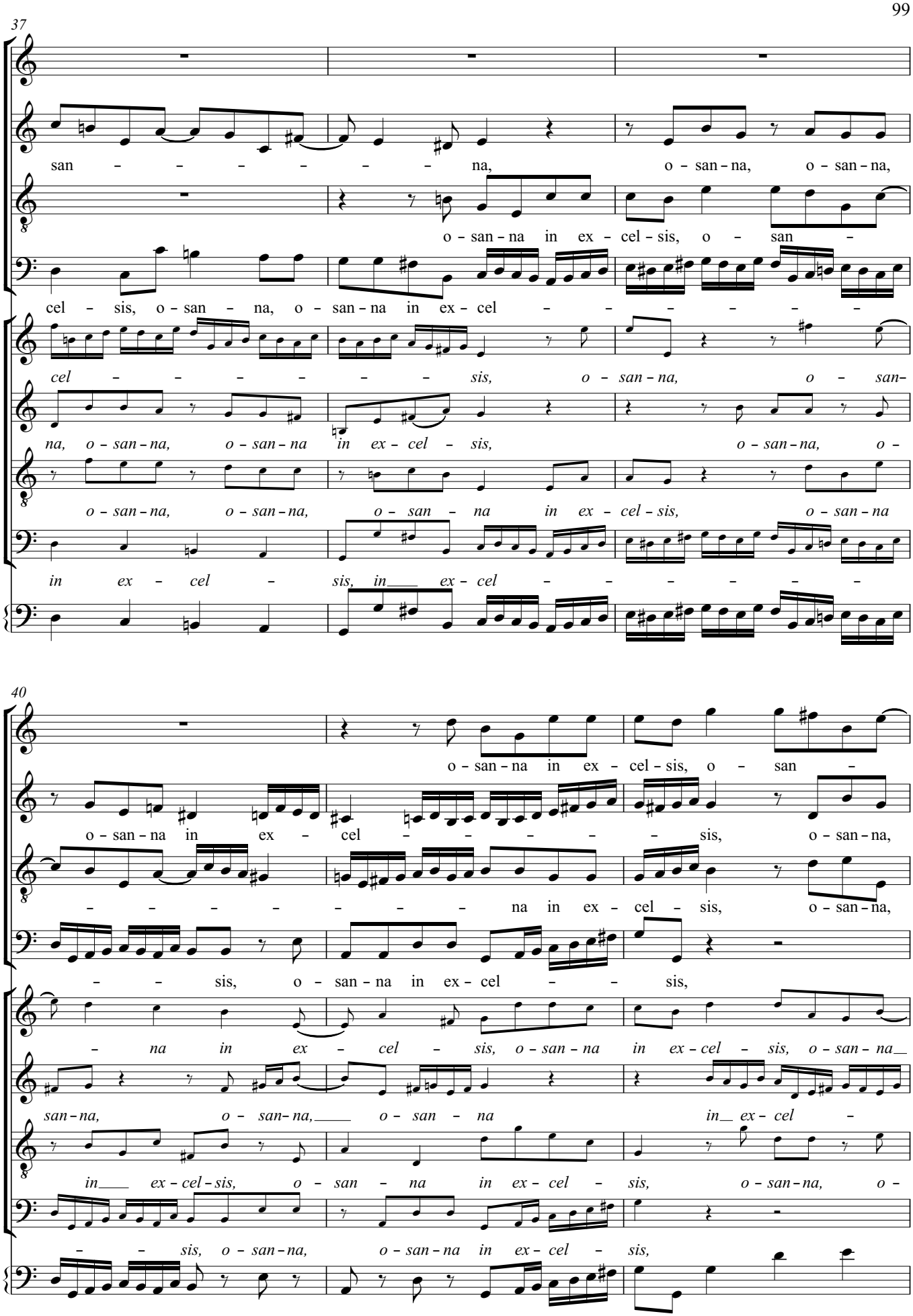
37
san – – – – – – – na, o – san – na, o – san – na,
o – san – na in ex – cel – sis, o – san –
cel – sis, o – san – na, o – san – na in ex – cel – – – – – –
cel – – – – – – sis, o – san – na, o – san–
na, o – san – na, o – san – na in ex – cel – sis, o – san – na, o –
o – san – na, o – san – na, o – san – na in ex – cel – sis, o – san – na
in ex – cel – sis, in___ ex – cel – – – – – –
40
o – san – na in ex – cel – sis, o – san –
o – san – na in ex – cel – – – – – sis, o – san – na,
– – – – – – – – na in ex – cel – sis, o – san – na,
– – sis, o – san – na in ex – cel – – sis,
– na in ex – cel – sis, o – san – na in ex – cel – sis, o – san – na__
san – na, o – san – na,___ o – san – na in__ ex – cel –
in___ ex – cel – sis, o – san – na in ex – cel – sis, o – san – na, o –
– – sis, o – san – na, o – san – na in ex – cel – sis,

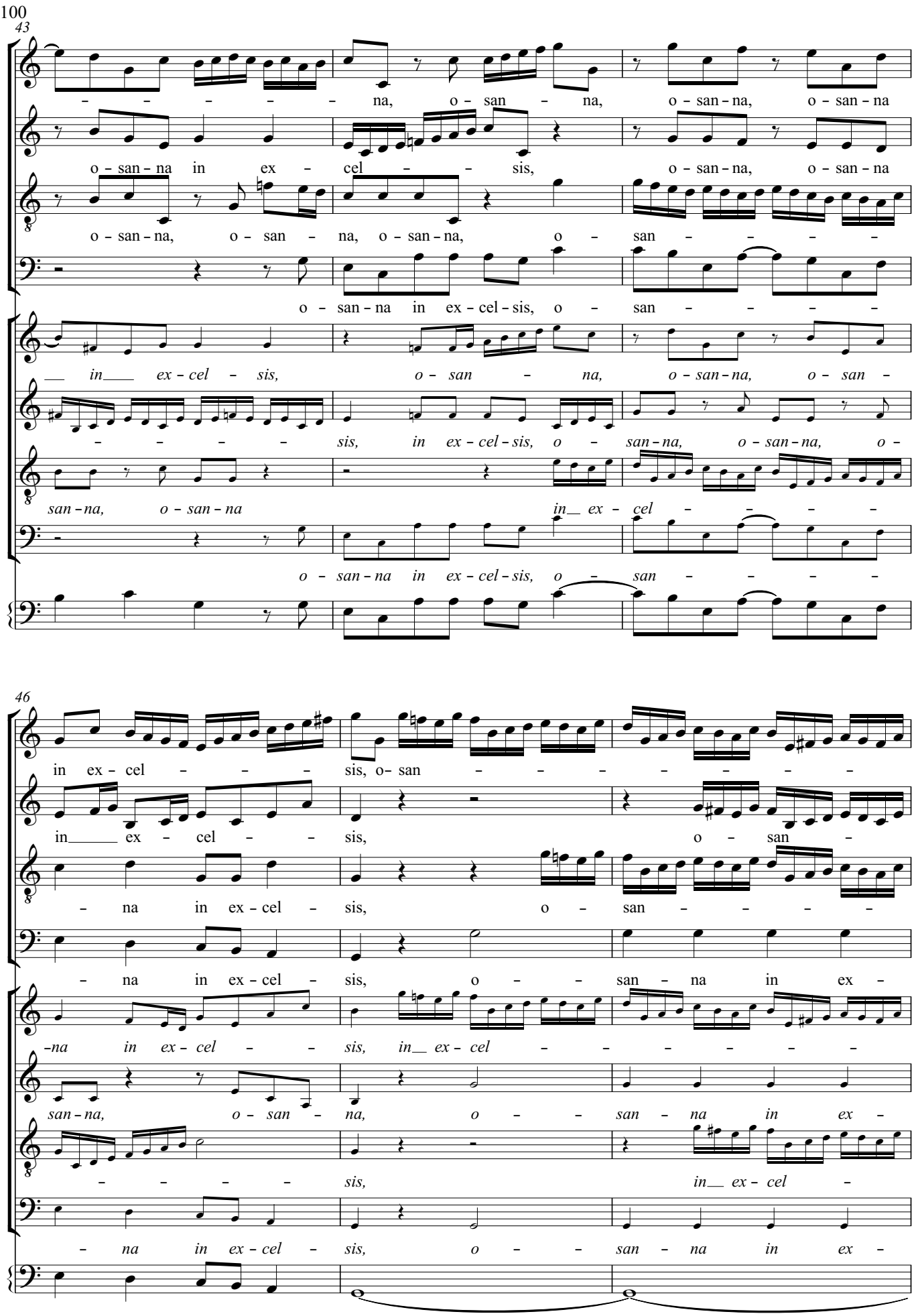
43
– – – – – na, o – san – na, o – san – na, o – san – na
o – san – na in ex – cel – – sis, o – san – na, o – san – na
o – san – na, o – san – na, o – san – na, o – san – – – – –
o – san – na in ex – cel – sis, o – san – – – – –
in ex – cel – sis, o – san – na, o – san – na, o – san –
– – – – sis, in ex – cel – sis, o – san – na, o – san – na, o –
san – na, o – san – na in ex – cel – – – – –
o – san – na in ex – cel – sis, o – san – – – – –
46
in ex – cel – – – sis, o – san – – – – – – – –
in ex – cel – – sis, o – san –
– na in ex – cel – sis, o – san – – – – –
– na in ex – cel – sis, o – – san – na in ex –
–na in ex – cel – – sis, in ex – cel – – – – – –
san – na, o – san – na, o – – san – na in ex –
– – – – sis, in ex – cel –
– na in ex – cel – sis, o – – san – na in ex –

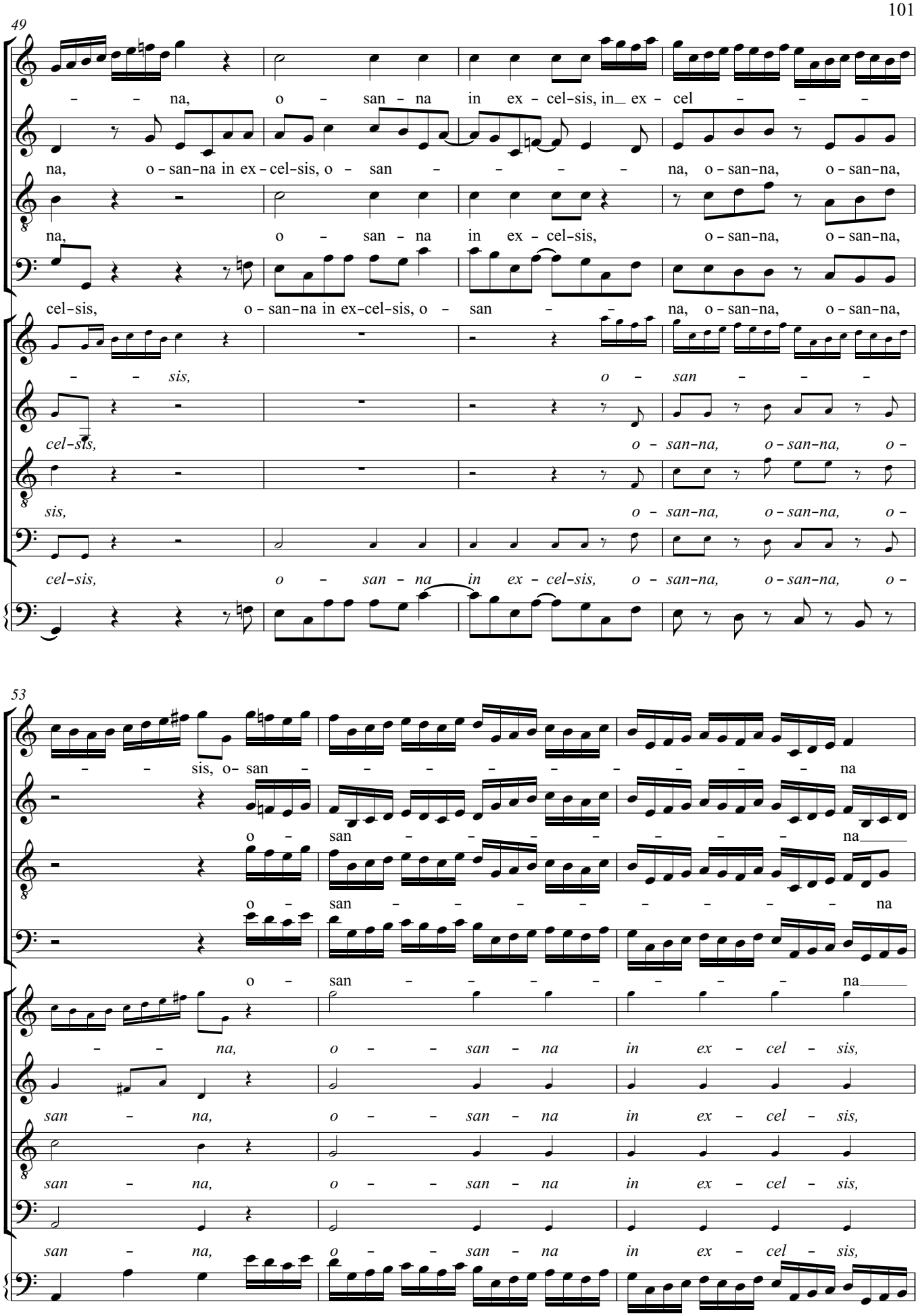
49
– – na, o – san – na in ex – cel-sis, in ex – cel – – –
na, o – san-na in ex – cel-sis, o – san – – – – na, o – san-na, o – san-na,
na, o – san – na in ex – cel-sis, o – san-na, o – san-na,
cel-sis, o – san-na in ex-cel-sis, o – san – – na, o – san-na, o – san-na,
– – sis, o – san – –
cel-sis, o – san-na, o – san-na, o –
sis, o – san-na, o – san-na, o –
cel-sis, o – san – na in ex – cel-sis, o – san-na, o – san-na, o –
53
– – sis, o- san – – – – – – – – – na
o – san – – – – – – – na
o – san – – – – – – – na
o – san – – – – – – na
– – na, o – – san – na in ex – cel – sis,
san – na, o – – san – na in ex – cel – sis,
san – na, o – – san – na in ex – cel – sis,
san – na, o – – san – na in ex – cel – sis,

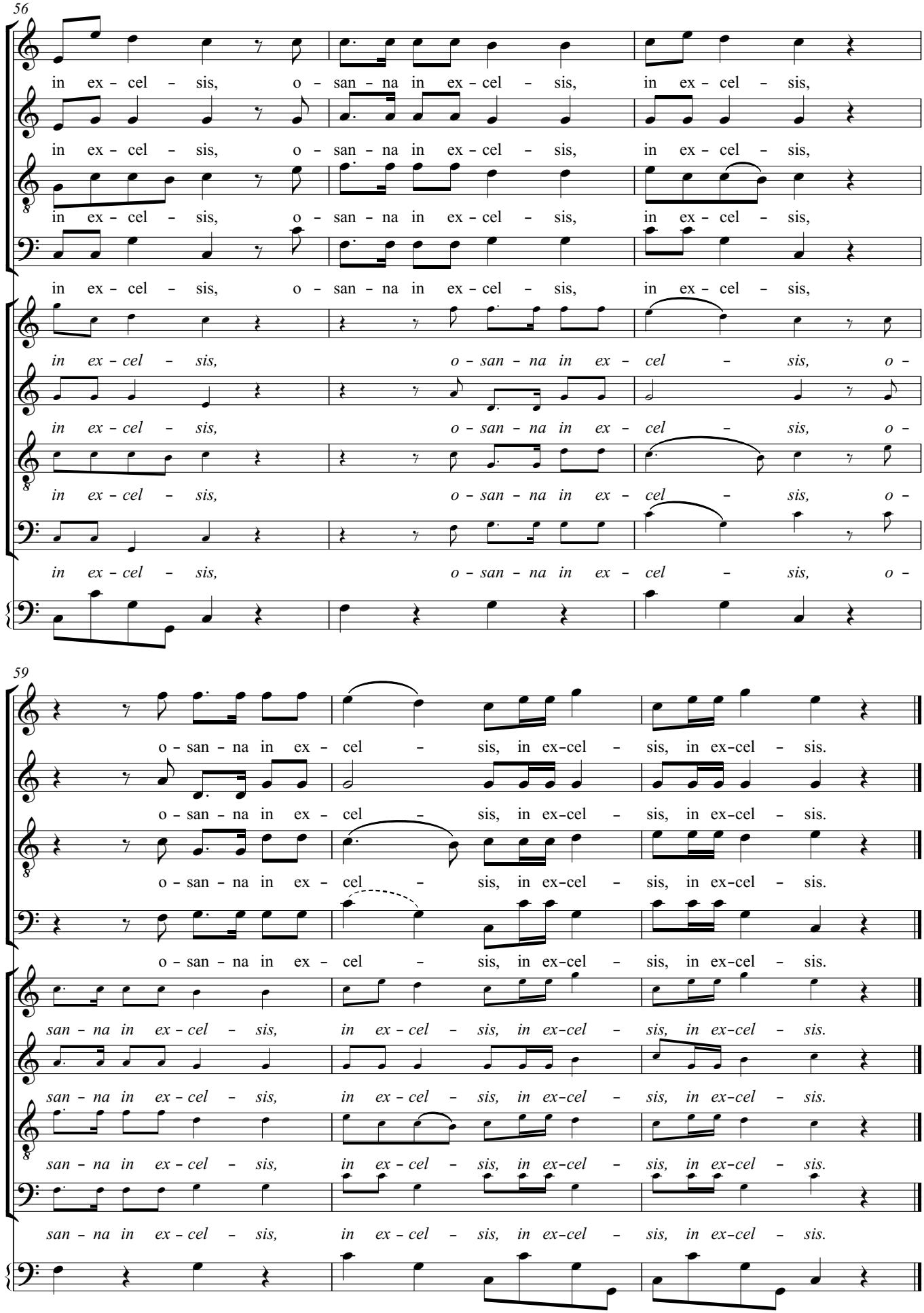
56
in ex - cel - sis, o - san - na in ex - cel - sis, in ex - cel - sis,
in ex - cel - sis, o - san - na in ex - cel - sis, in ex - cel - sis,
in ex - cel - sis, o - san - na in ex - cel - sis, in ex - cel - sis,
in ex - cel - sis, o - san - na in ex - cel - sis, in ex - cel - sis,
in ex - cel - sis, o - san - na in ex - cel - sis, o -
in ex - cel - sis, o - san - na in ex - cel - sis, o -
in ex - cel - sis, o - san - na in ex - cel - sis, o -
in ex - cel - sis, o - san - na in ex - cel - sis, o -
59
o - san - na in ex - cel - sis, in ex-cel - sis, in ex-cel - sis.
o - san - na in ex - cel - sis, in ex-cel - sis, in ex-cel - sis.
o - san - na in ex - cel - sis, in ex-cel - sis, in ex-cel - sis.
o - san - na in ex - cel - sis, in ex-cel - sis, in ex-cel - sis.
san - na in ex - cel - sis, in ex - cel - sis, in ex-cel - sis, in ex-cel - sis.
san - na in ex - cel - sis, in ex - cel - sis, in ex-cel - sis, in ex-cel - sis.
san - na in ex - cel - sis, in ex - cel - sis, in ex-cel - sis, in ex-cel - sis.
san - na in ex - cel - sis, in ex - cel - sis, in ex-cel - sis, in ex-cel - sis.

# [12] Benedictus



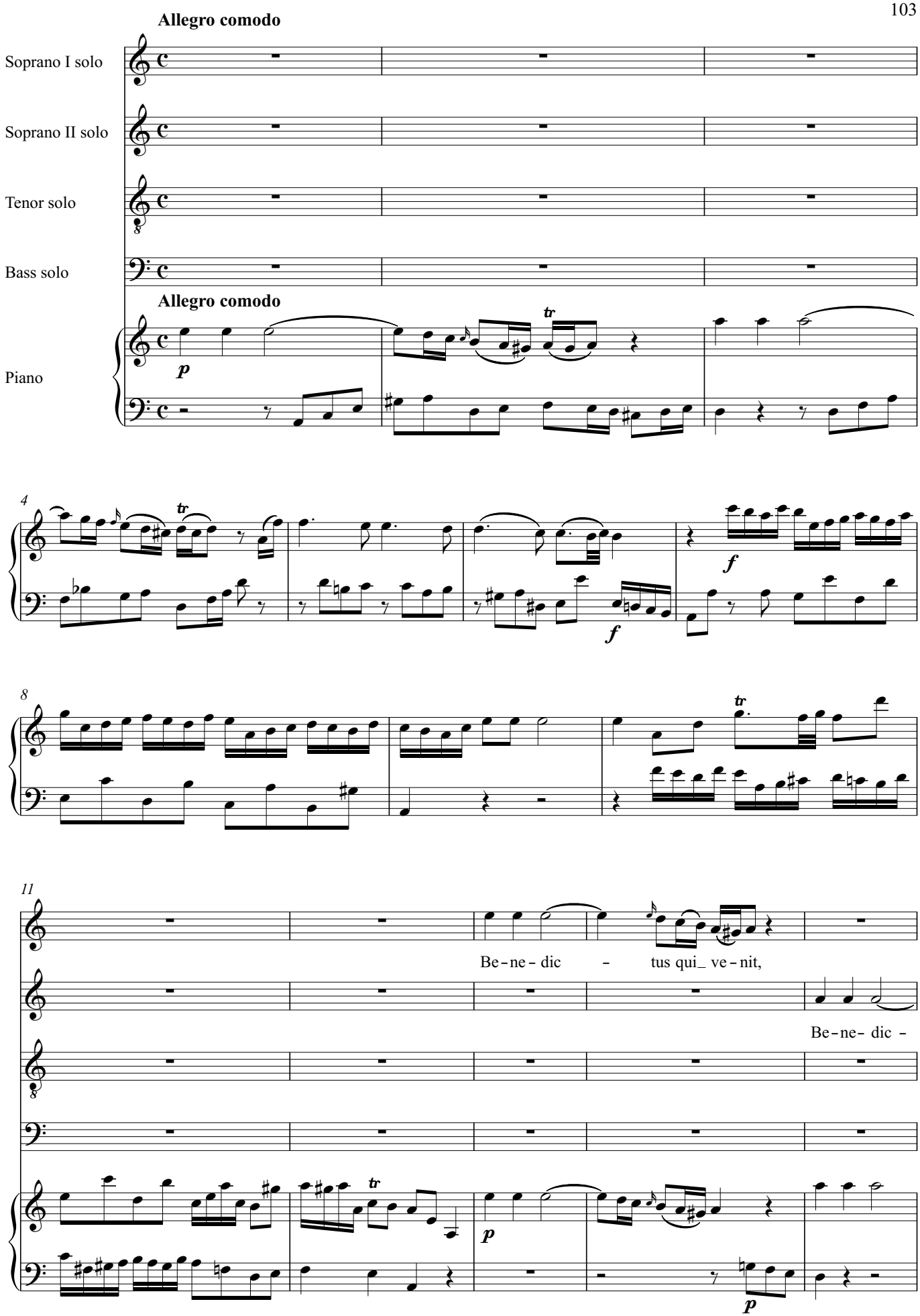


© 2001-06 Philip Legge
All rights reserved.

rev. 2006-01-02 phi1ip@netscape.net

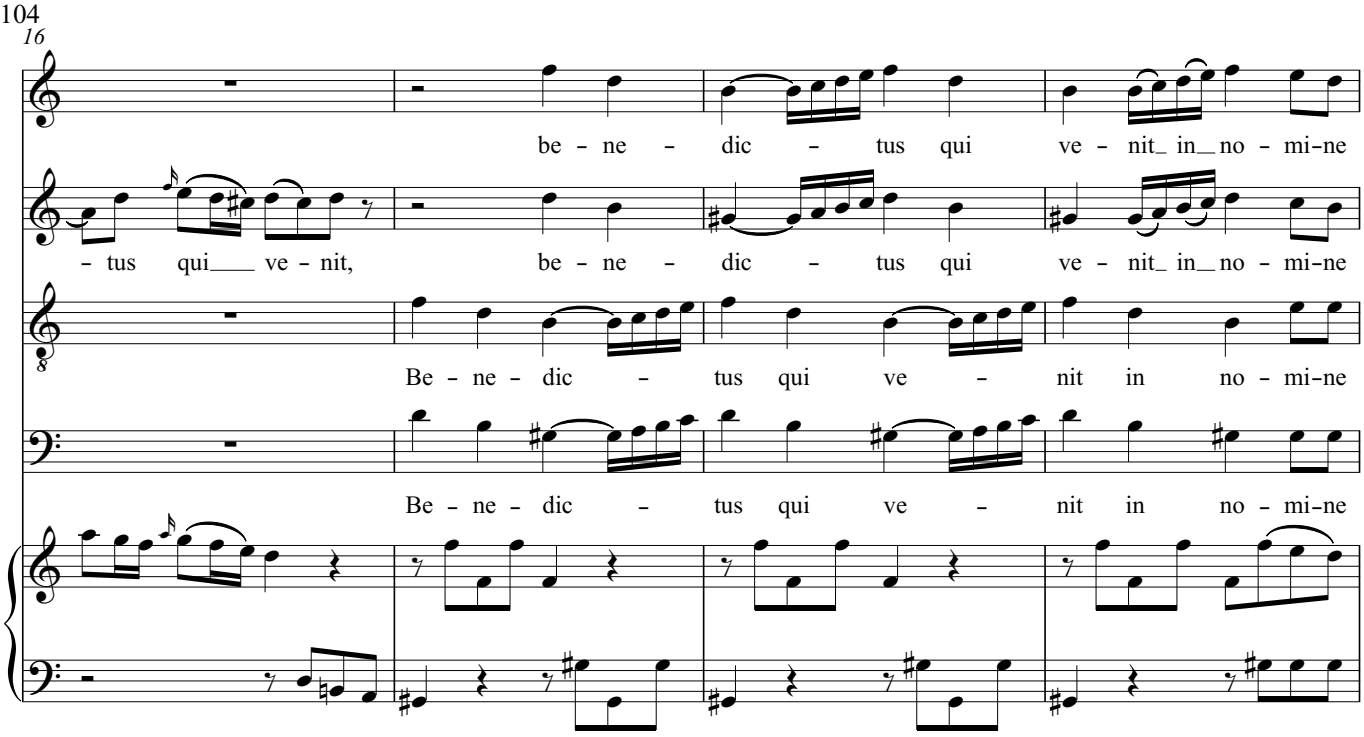
16
be - ne - dic - tus qui ve - nit_ in_ no - mi-ne
- tus qui___ ve - nit,
be - ne - dic - tus qui ve - nit_ in_ no - mi-ne
Be - ne - dic - tus qui ve - nit in no - mi-ne
Be - ne - dic - tus qui ve - nit in no - mi-ne

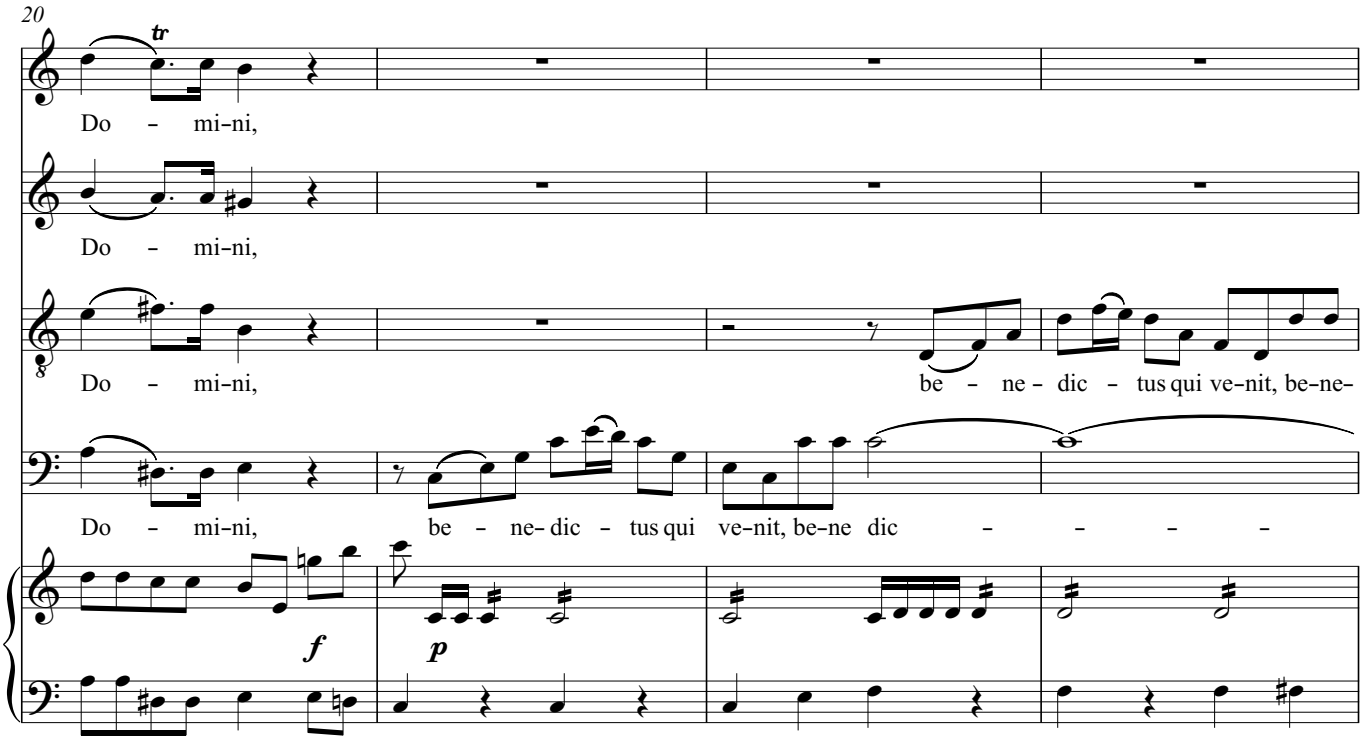
20
tr
Do - mi-ni,
Do - mi-ni,
Do - mi-ni,
be - ne - dic - tus qui ve-nit, be-ne-
Do - mi-ni,
be - ne- dic - tus qui ve-nit, be-ne dic - - - -
f
p

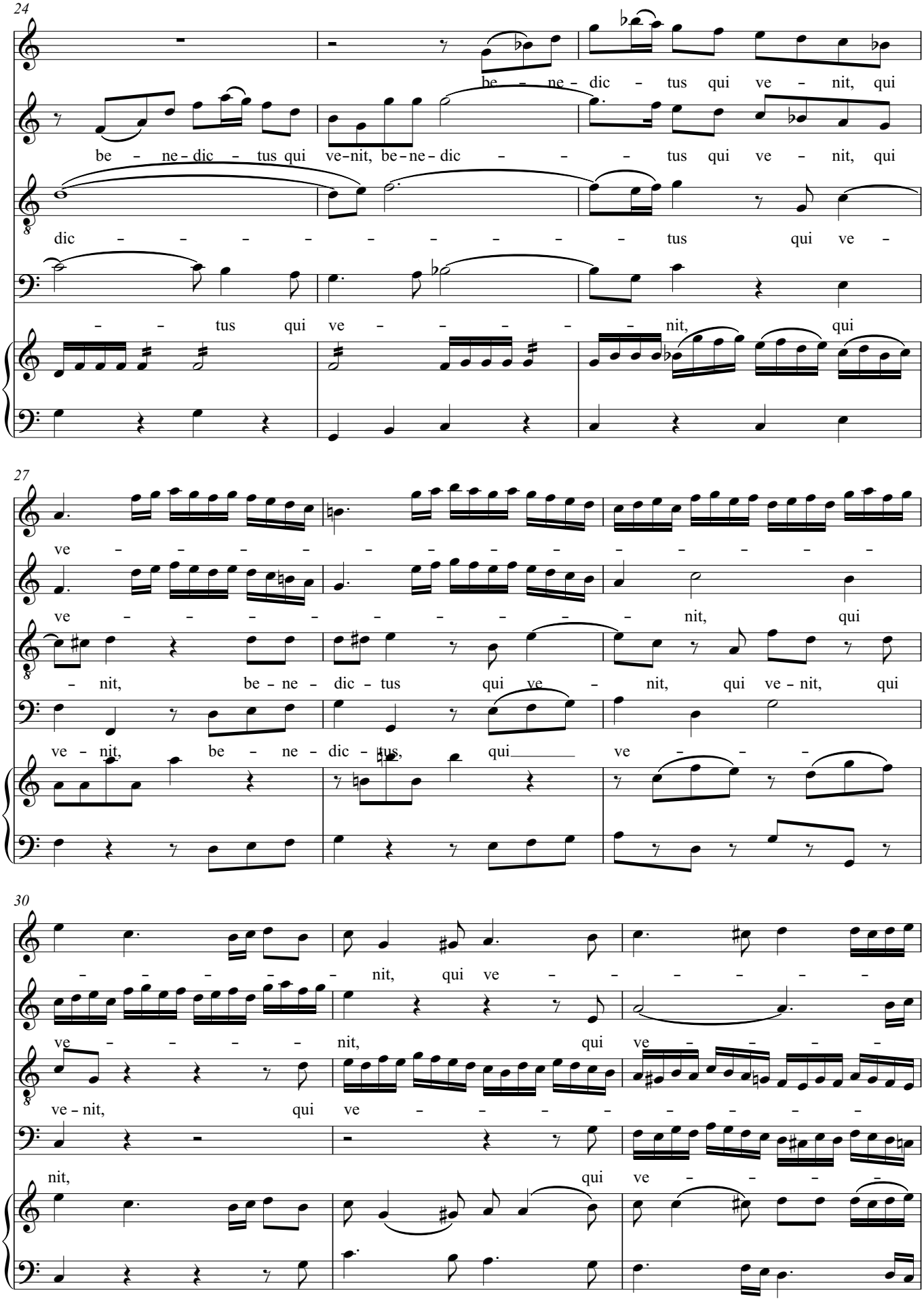
24
be – ne – dic – tus qui ve – nit, qui
be – ne – dic – tus qui ve-nit, be-ne-dic – – – tus qui ve – nit, qui
dic – – – – – – – – – tus qui ve –
– – tus qui ve – – – – – nit, qui
27
ve – – – – – – – – – – – – –
ve – – – – – – – – nit, qui
– nit, be – ne – dic – tus qui ve – nit, qui ve – nit, qui
ve – nit, be – ne – dic – tus, qui ve – – –
30
– – – – – nit, qui ve – – – – – –
ve – – – – nit, qui ve – – – – –
ve – nit, qui ve – – – – – – – –
nit, qui ve – – – –

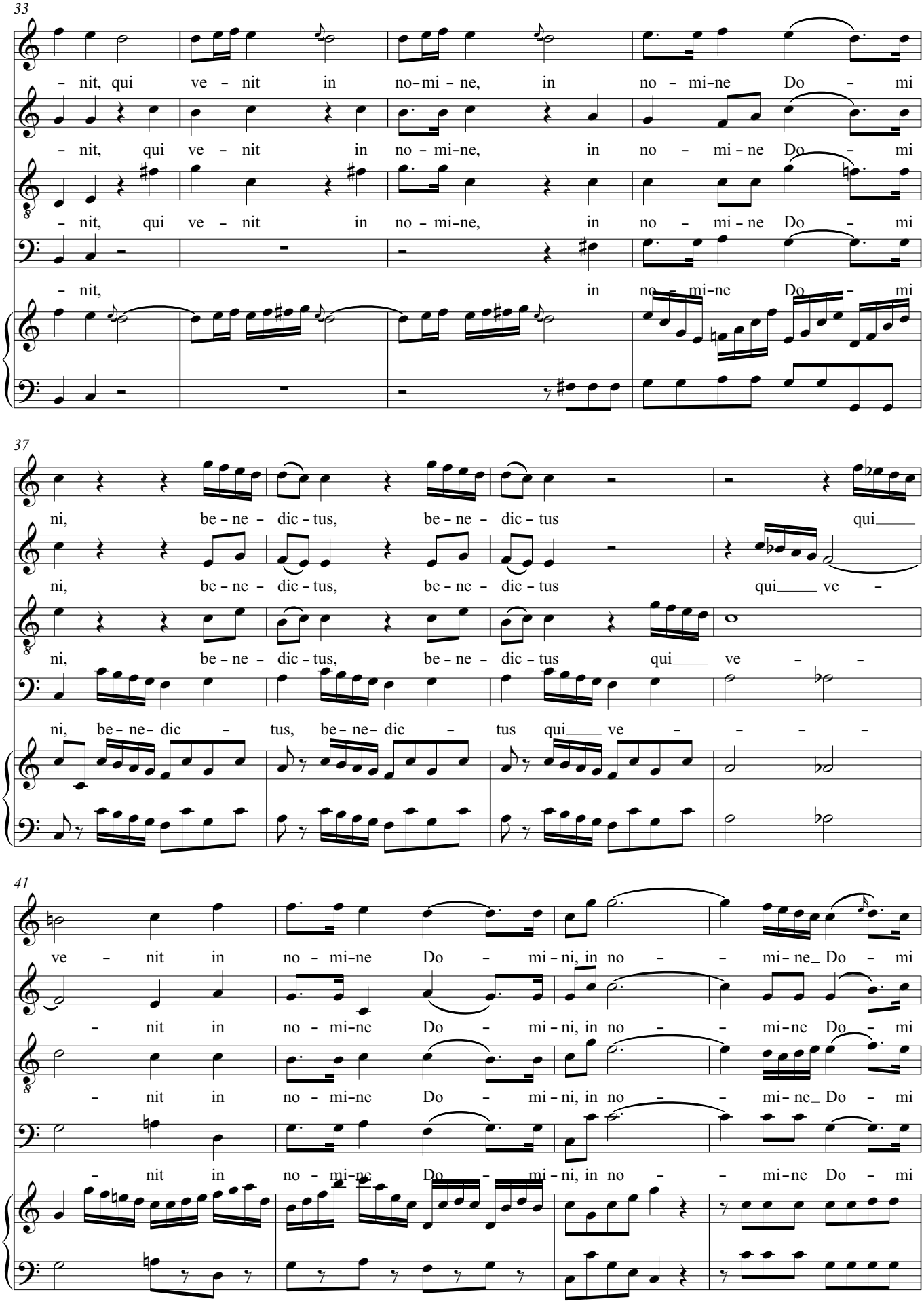
33
– nit, qui ve – nit in no-mi – ne, in no – mi-ne Do – mi
– nit, qui ve – nit in no – mi-ne, in no – mi – ne Do – mi
– nit, qui ve – nit in no – mi-ne, in no – mi – ne Do – mi
– nit, in no – mi-ne Do – mi
37
ni, be – ne – dic – tus, be – ne – dic – tus qui
ni, be – ne – dic – tus, be – ne – dic – tus qui ve –
ni, be – ne – dic – tus, be – ne – dic – tus qui ve –
ni, be – ne- dic – tus, be – ne- dic – tus qui ve –
41
ve – nit in no – mi-ne Do – mi – ni, in no – mi – ne Do – mi
– nit in no – mi-ne Do – mi – ni, in no – mi – ne Do – mi
– nit in no – mi-ne Do – mi – ni, in no – mi – ne Do – mi
– nit in no – mi-ne Do – mi – ni, in no – mi-ne Do – mi

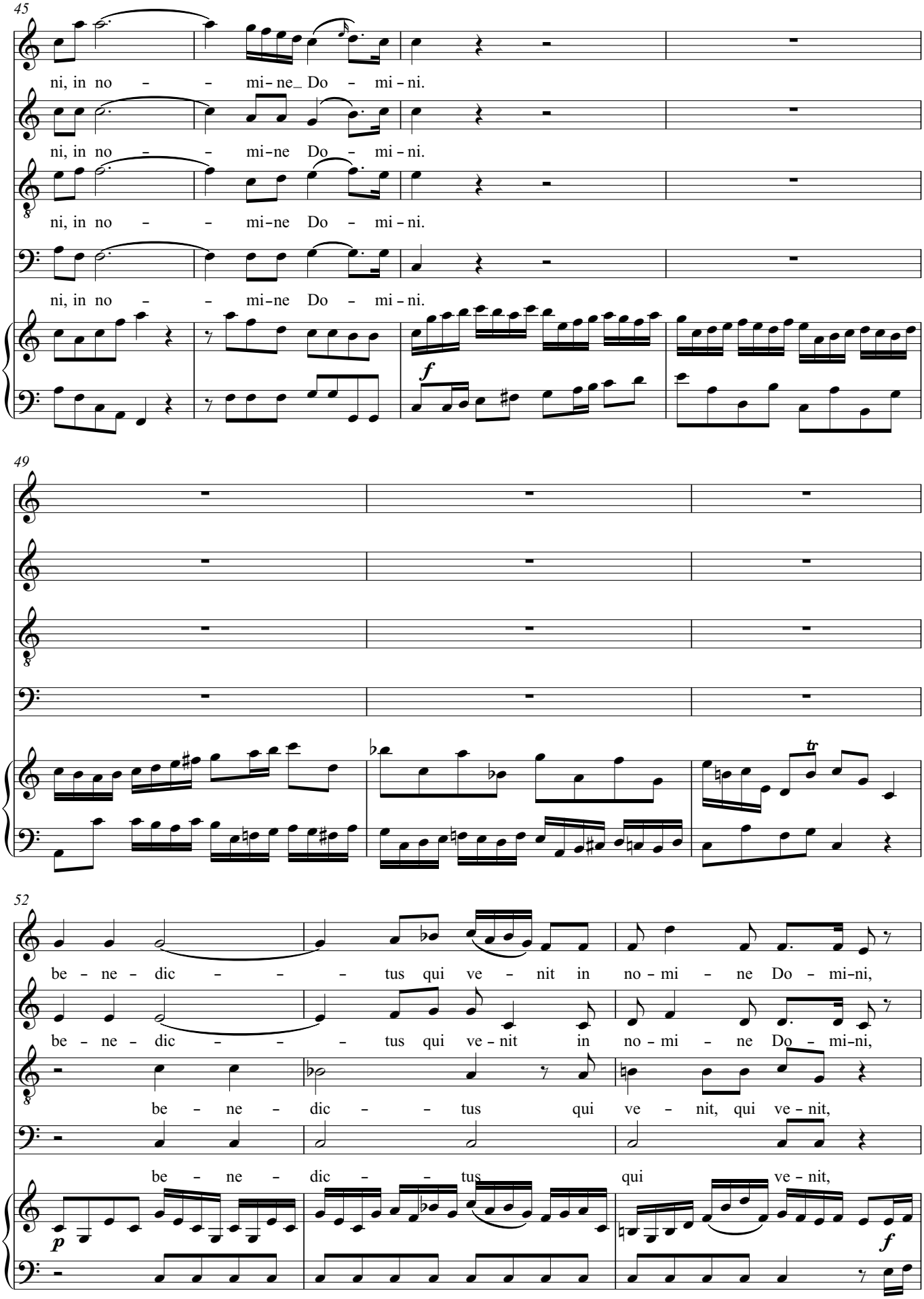
45
ni, in no – – mi-ne_ Do – mi-ni.
ni, in no – – mi-ne Do – mi-ni.
ni, in no – – mi-ne Do – mi-ni.
ni, in no – – mi-ne Do – mi-ni.
f
49
tr
52
be – ne – dic – – – tus qui ve – nit in no-mi – ne Do – mi-ni,
be – ne – dic – – – tus qui ve-nit in no-mi – ne Do – mi-ni,
be – ne – dic – – tus qui ve – nit, qui ve-nit,
be – ne – dic – – tus qui ve – nit,
p
f

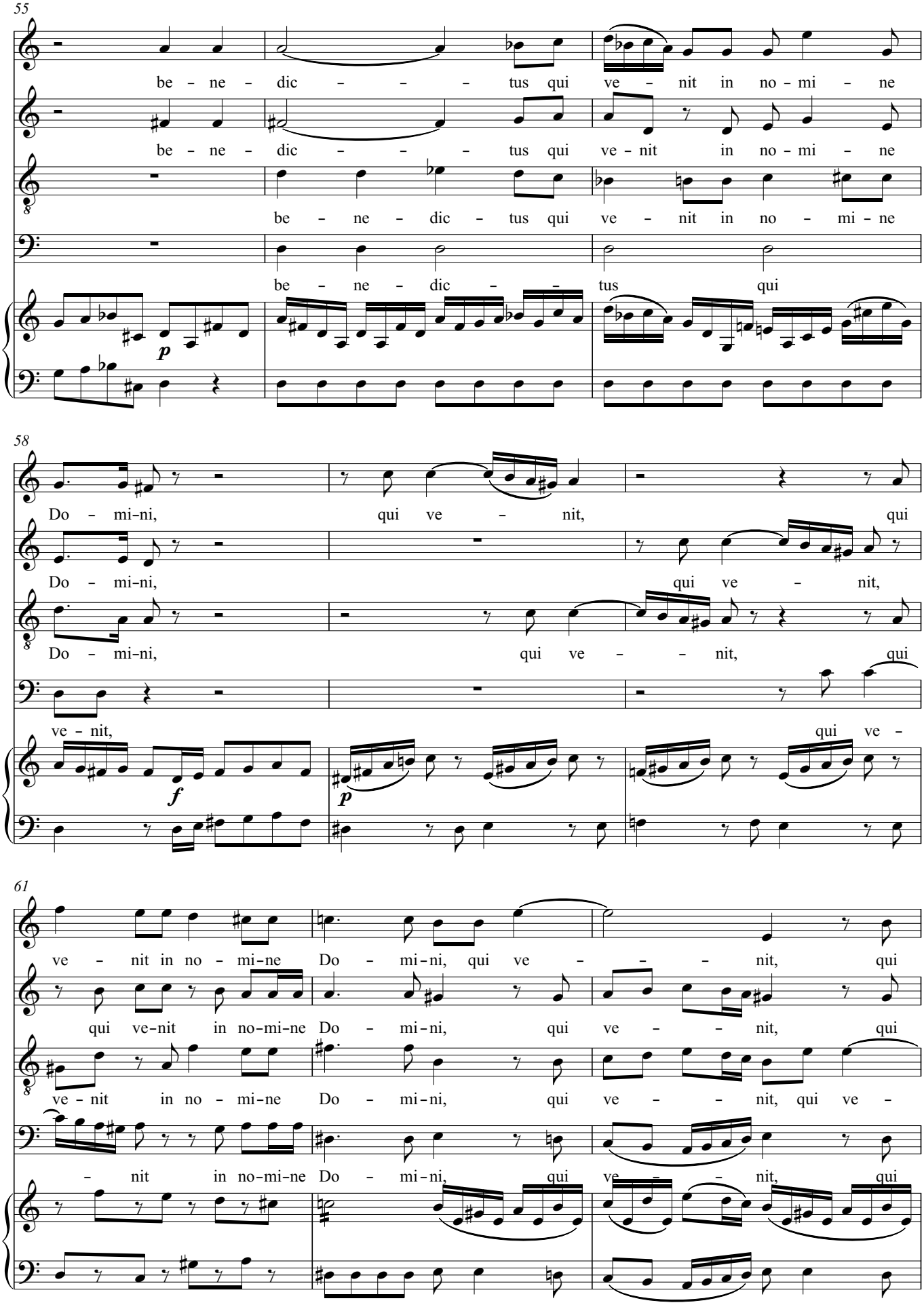
55
be – ne – dic – – – tus qui ve – nit in no – mi – ne
be – ne – dic – – – tus qui ve – nit in no – mi – ne
be – ne – dic – tus qui ve – nit in no – mi – ne
be – ne – dic – – tus qui
p
58
Do – mi – ni, qui ve – nit, qui
Do – mi – ni, qui ve – nit,
Do – mi – ni, qui ve – – nit, qui
ve – nit,
qui ve –
f
p
61
ve – nit in no – mi – ne Do – mi – ni, qui ve – – – nit, qui
qui ve – nit in no – mi – ne Do – mi – ni, qui ve – – – nit, qui
ve – nit in no – mi – ne Do – mi – ni, qui ve – – – nit, qui ve –
– nit in no – mi – ne Do – mi – ni, qui ve – – – nit, qui

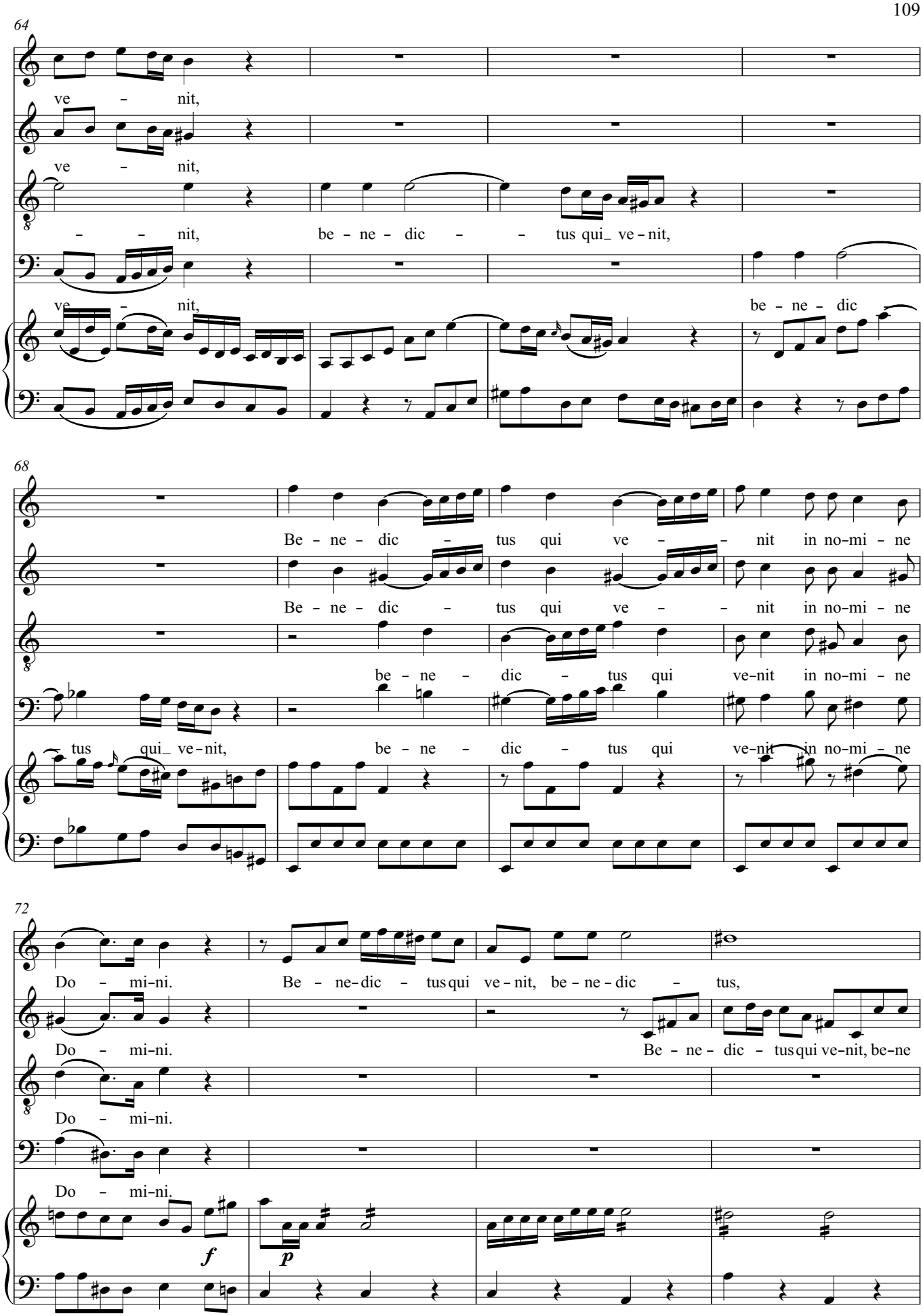
64
ve – nit,
ve – nit,
– – nit, be – ne – dic – – tus qui_ ve – nit,
ve – nit, be – ne – dic
68
Be – ne – dic – tus qui ve – – nit in no-mi – ne
Be – ne – dic – tus qui ve – – nit in no-mi – ne
be – ne – dic – tus qui ve-nit in no-mi – ne
tus qui_ ve-nit, be – ne – dic – tus qui ve-nit in no-mi – ne
72
Do – mi-ni. Be – ne-dic – tus qui ve-nit, be – ne-dic – tus,
Do – mi-ni. Be – ne – dic – tus qui ve-nit, be-ne
Do – mi-ni.
Do – mi-ni.
f
p

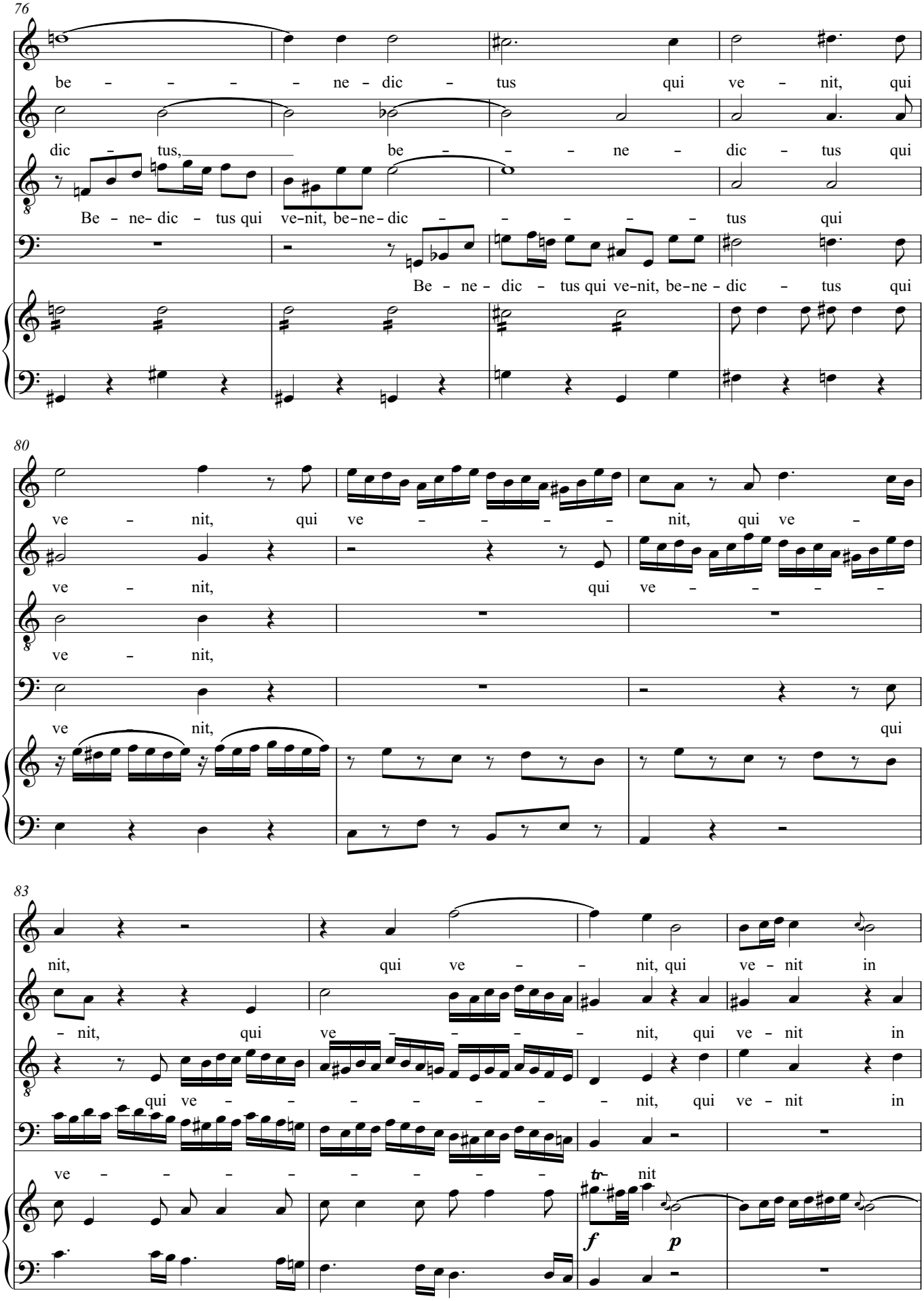
76
be – – – – ne – dic – tus qui ve – nit, qui
dic – tus, be – – – ne – dic – tus qui
Be – ne- dic – tus qui ve-nit, be-ne- dic – – – – – tus qui
Be – ne – dic – tus qui ve-nit, be-ne – dic – tus qui
80
ve – nit, qui ve – – – – nit, qui ve –
ve – nit, qui ve – – – –
ve – nit,
ve nit, qui
83
nit, qui ve – – nit, qui ve – nit in
– nit, qui ve – – – – nit, qui ve – nit in
qui ve – – – – – – nit, qui ve – nit in
ve – – – – – – – nit
tr
f
p

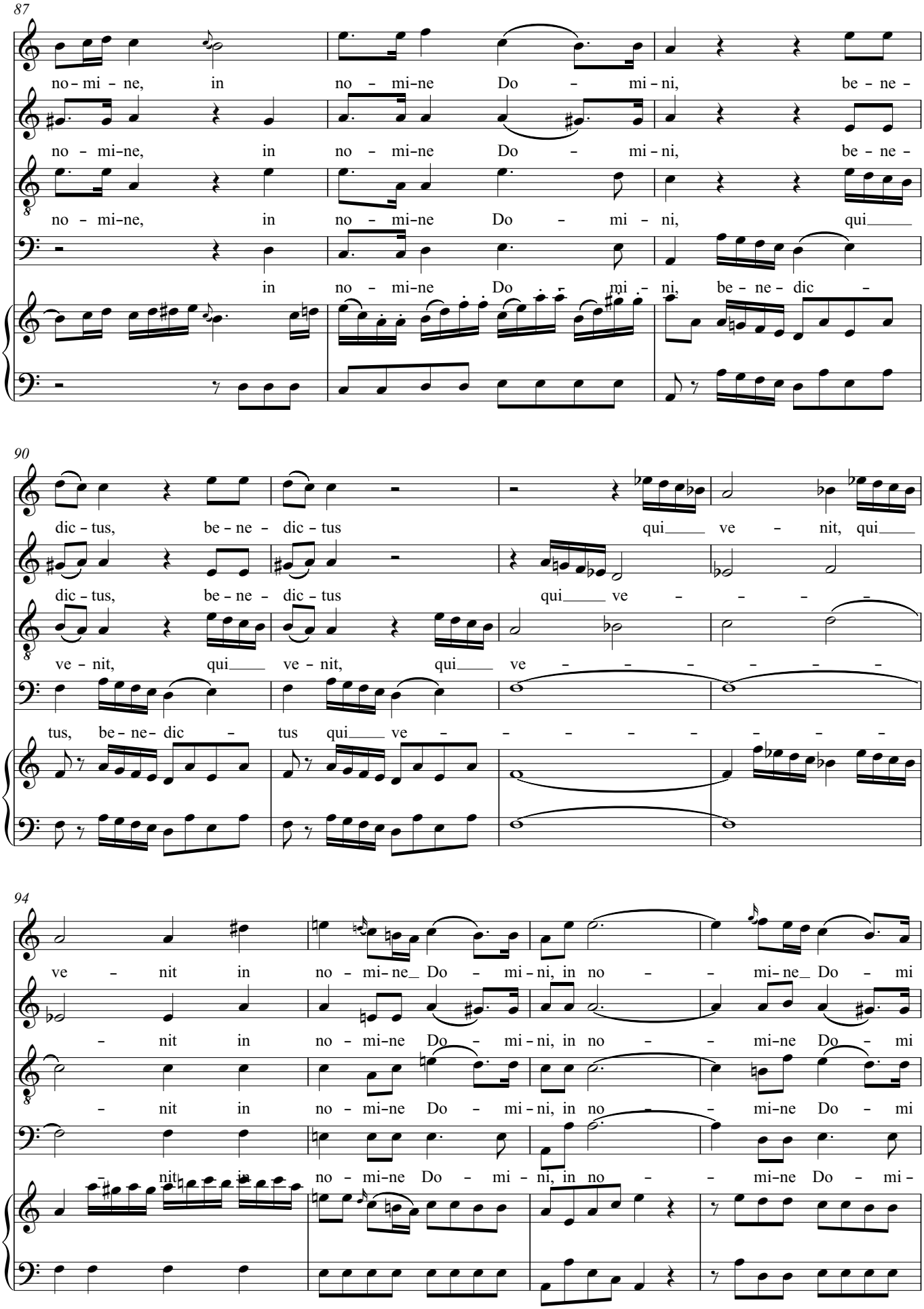
87
no - mi - ne, in no - mi - ne Do - mi - ni, be - ne -
no - mi - ne, in no - mi - ne Do - mi - ni, be - ne -
no - mi - ne, in no - mi - ne Do - mi - ni, qui
in no - mi - ne Do - mi - ni, be - ne - dic -
90
dic - tus, be - ne - dic - tus qui ve - nit, qui
dic - tus, be - ne - dic - tus qui ve
ve - nit, qui ve - nit, qui ve
tus, be - ne - dic - tus qui ve
94
ve - nit in no - mi - ne Do - mi - ni, in no - mi - ne Do - mi
- nit in no - mi - ne Do - mi - ni, in no - mi - ne Do - mi
- nit in no - mi - ne Do - mi - ni, in no - mi - ne Do - mi
- nit in no - mi - ne Do - mi - ni, in no - mi - ne Do - mi -

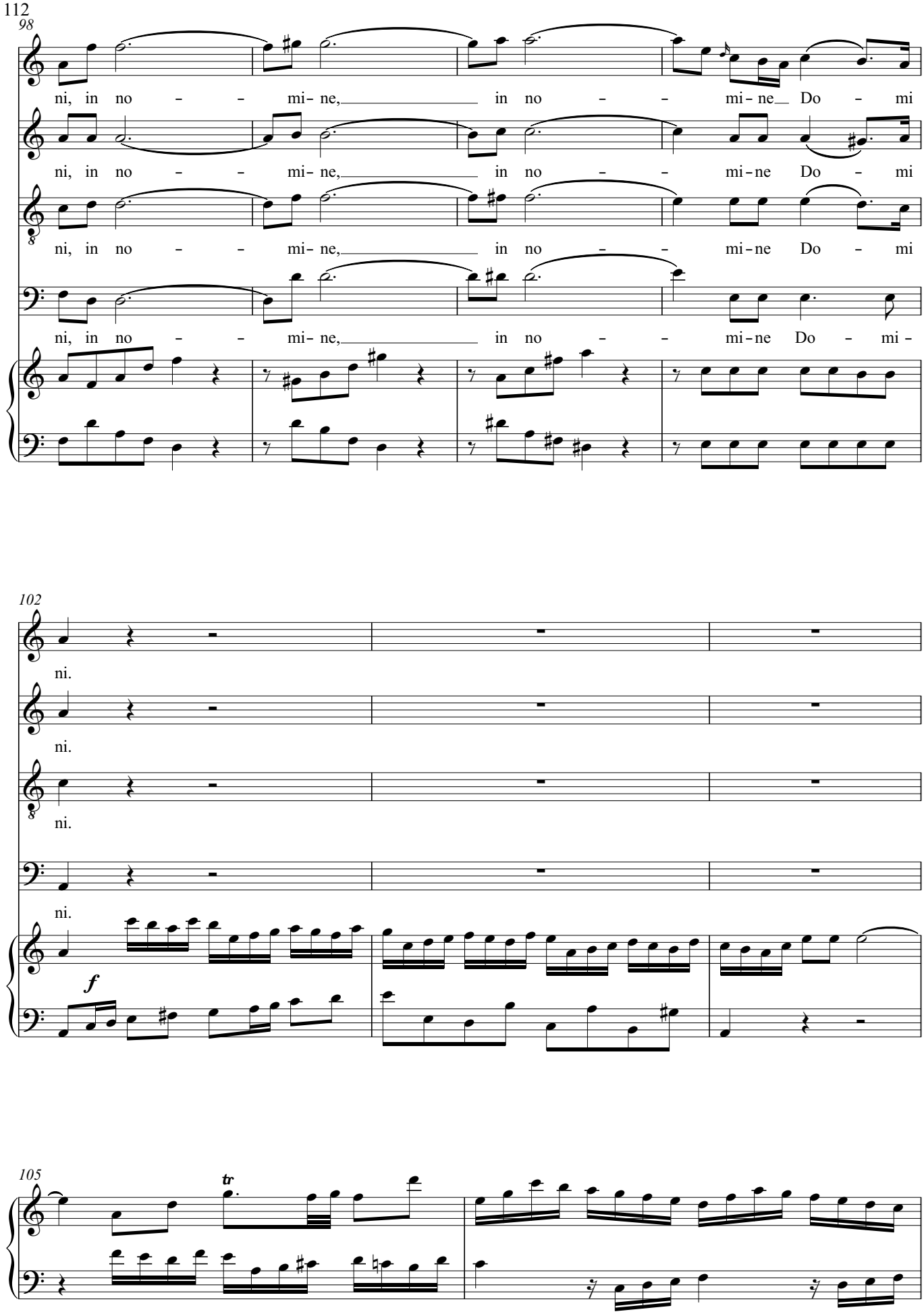
98
ni, in no - - mi- ne, in no - - mi- ne Do - mi
ni, in no - - mi- ne, in no - - mi-ne Do - mi
ni, in no - - mi- ne, in no - - mi-ne Do - mi
ni, in no - - mi- ne, in no - - mi-ne Do - mi-
102
ni.
ni.
ni.
ni.
f
105
tr

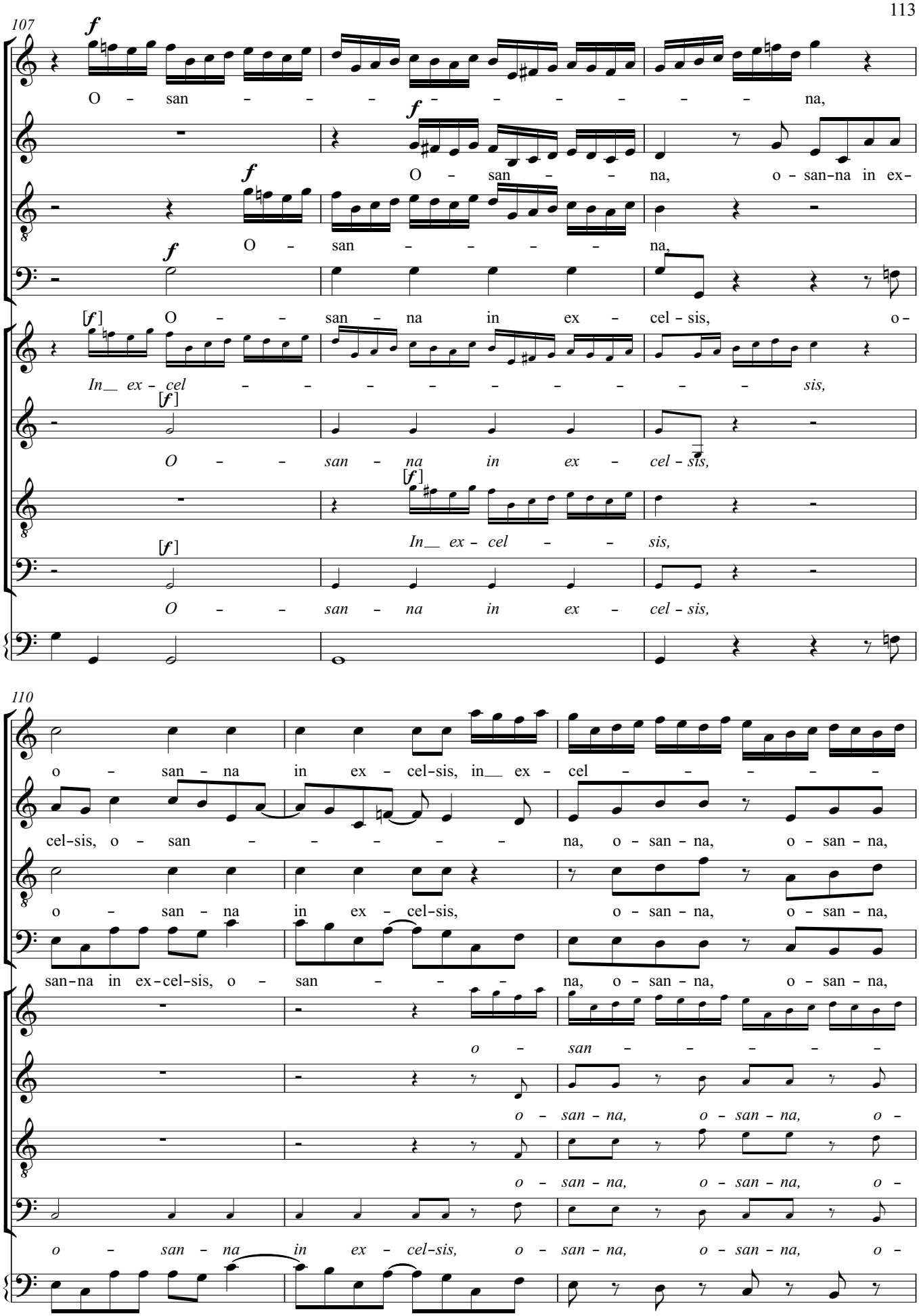
107
O - san - - - - - - - - - - na,
O - san - - na, o - san-na in ex-
O - san - - - - na,
O - - san - na in ex - cel - sis, o-
In__ ex - cel - - - - - - - - - sis,
O - - san - na in ex - cel - sis,
In__ ex - cel - - sis,
O - - san - na in ex - cel - sis,
110
o - san - na in ex - cel-sis, in__ ex - cel - - - - -
cel-sis, o - san - - - - - na, o - san - na, o - san - na,
o - san - na in ex - cel-sis, o - san - na, o - san - na,
san-na in ex-cel-sis, o - san - - - na, o - san - na, o - san - na,
o - san - - - - -
o - san - na, o - san - na, o -
o - san - na, o - san - na, o -
o - san - na in ex - cel-sis, o - san - na, o - san - na, o -

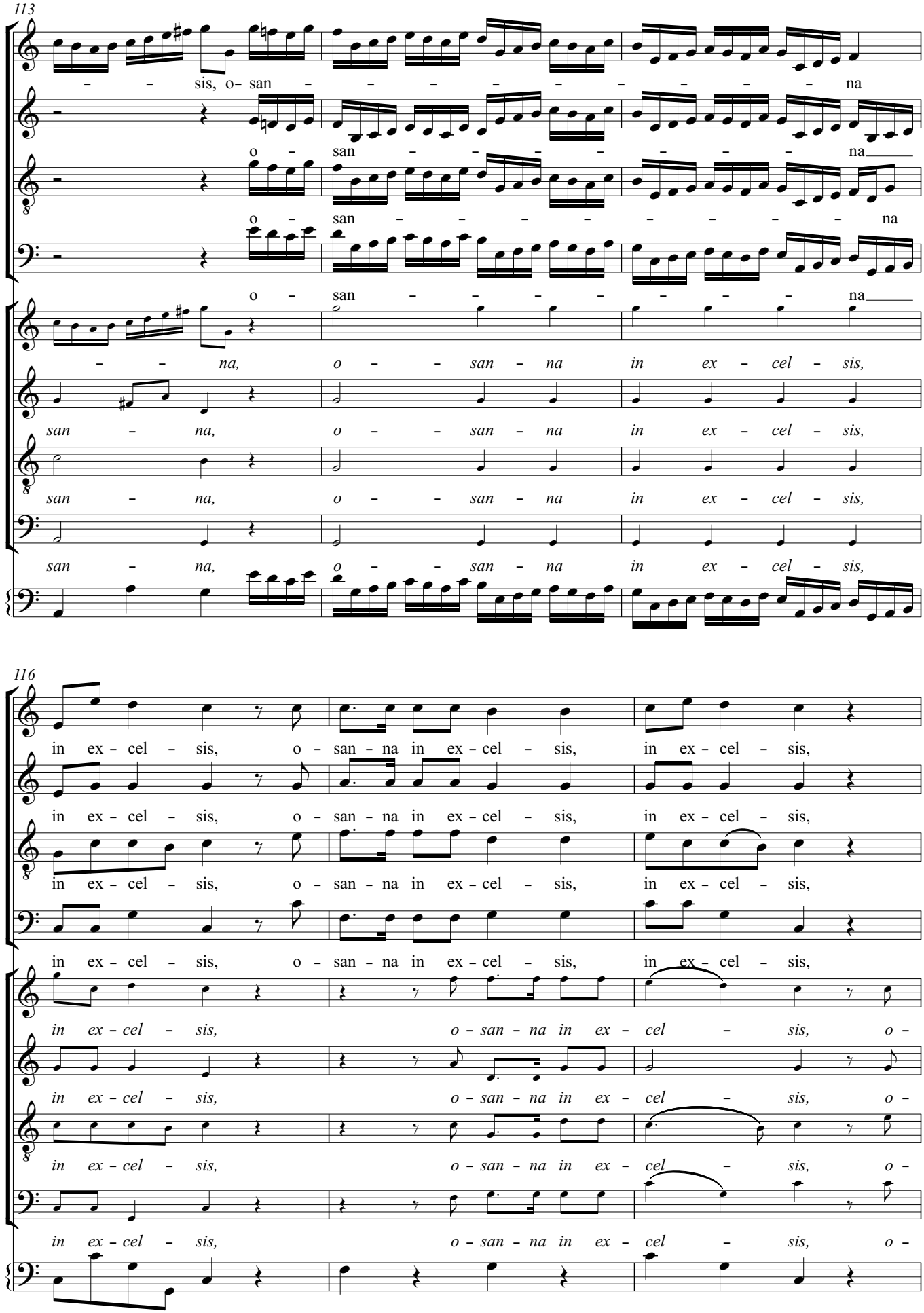
113
– – sis, o– san – – – – – – – – – na
o – san – – – – – – – – na
o – san – – – – – – – – na
o – san – – – – – – – – na
– – na, o – – san – na in ex – cel – sis,
san – na, o – – san – na in ex – cel – sis,
san – na, o – – san – na in ex – cel – sis,
san – na, o – – san – na in ex – cel – sis,
116
in ex – cel – sis, o – san – na in ex – cel – sis, in ex – cel – sis,
in ex – cel – sis, o – san – na in ex – cel – sis, in ex – cel – sis,
in ex – cel – sis, o – san – na in ex – cel – sis, in ex – cel – sis,
in ex – cel – sis, o – san – na in ex – cel – sis, in ex – cel – sis,
in ex – cel – sis, o – san – na in ex – cel – sis, o –
in ex – cel – sis, o – san – na in ex – cel – sis, o –
in ex – cel – sis, o – san – na in ex – cel – sis, o –
in ex – cel – sis, o – san – na in ex – cel – sis, o –

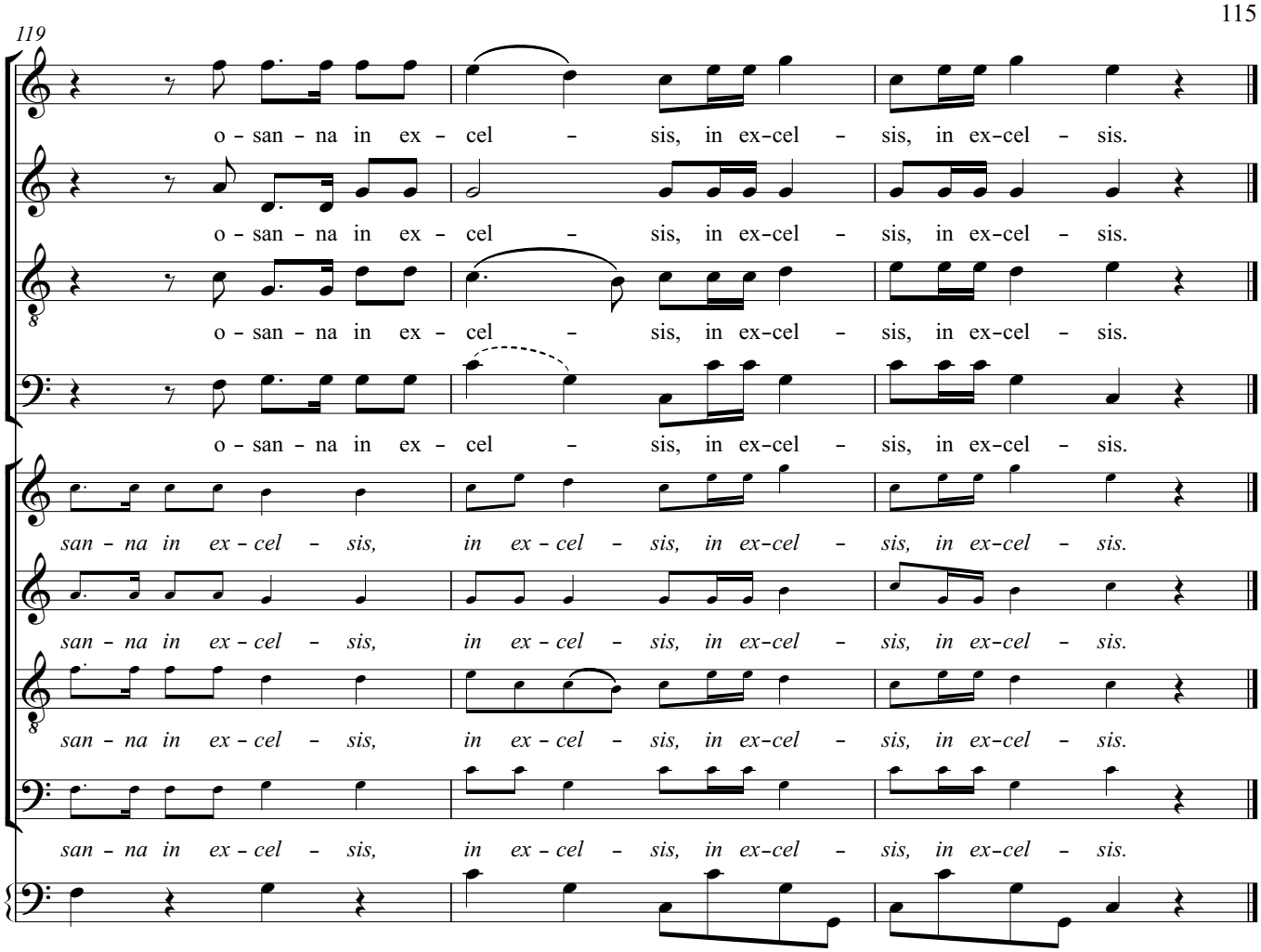


# [A1] Crucifixus — Et resurrexit

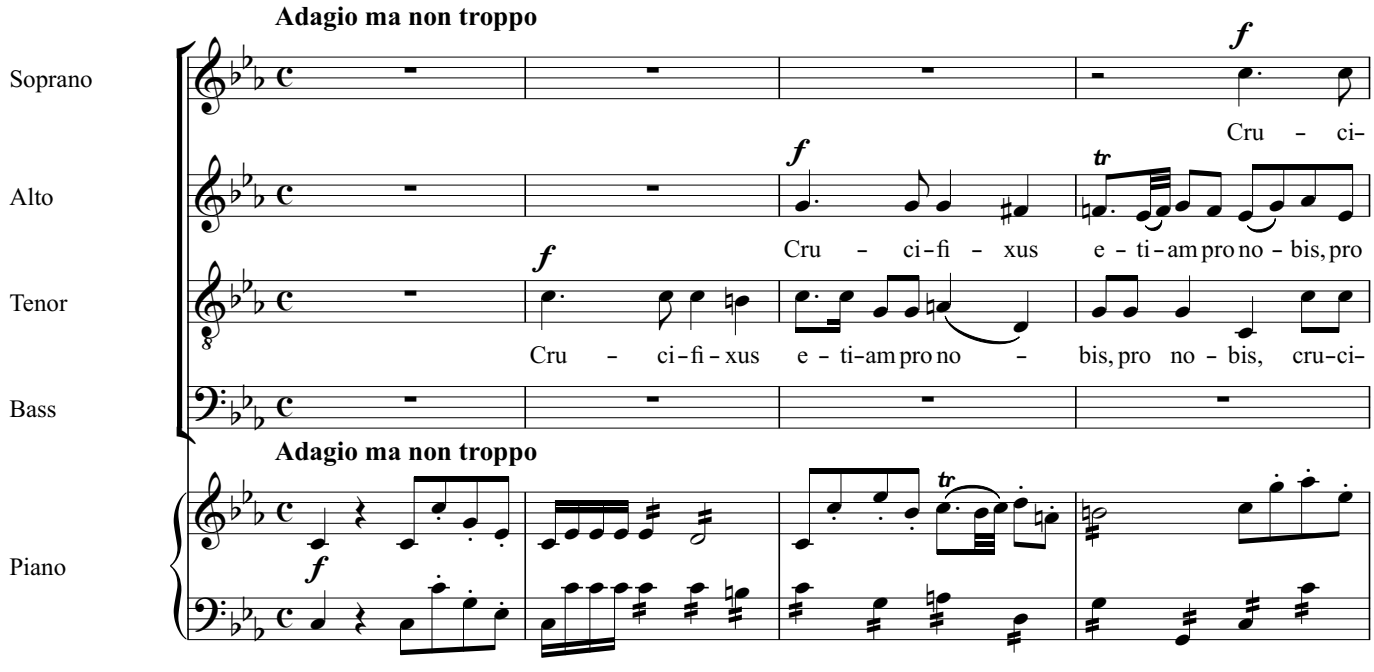


© 2001-05 Philip Legge
All rights reserved.

rev. 2006-01-02 phi1ip@netscape.net

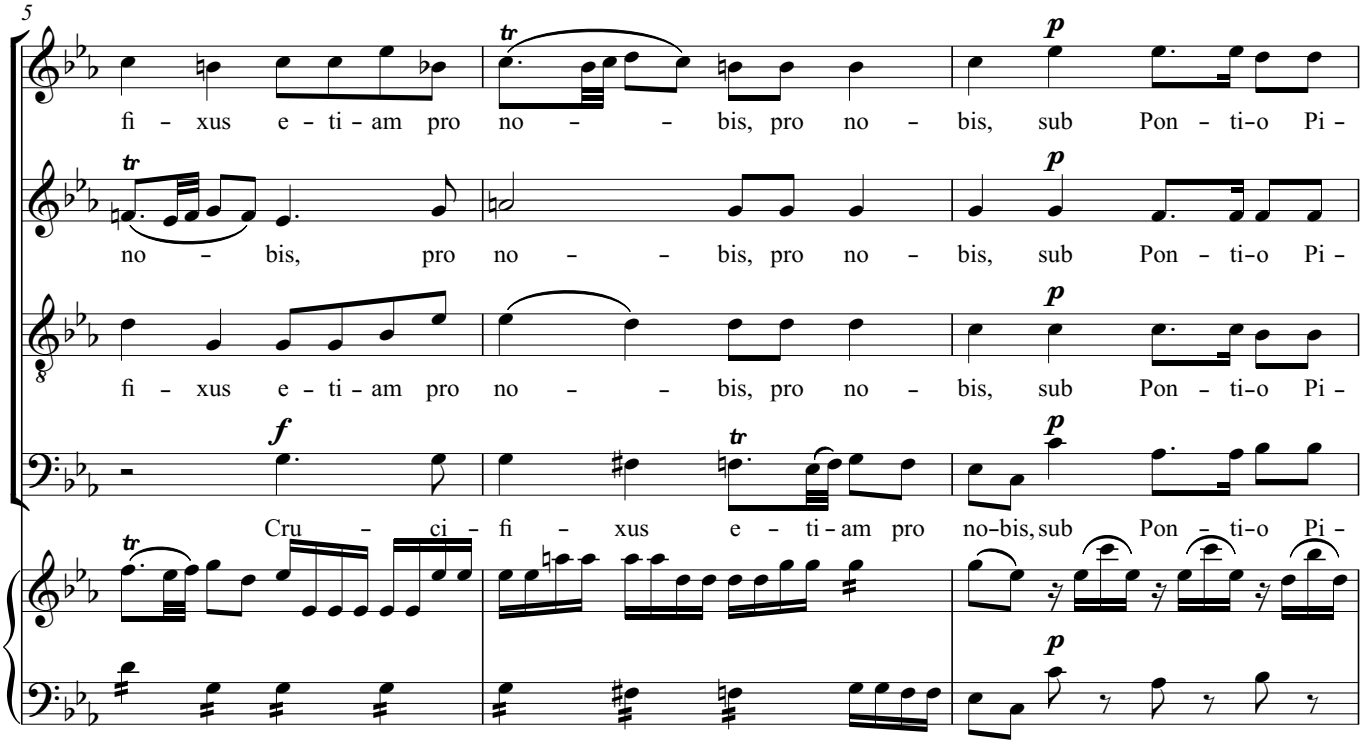
5
fi - xus e - ti - am pro no - - bis, pro no - bis, sub Pon - ti-o Pi -
no - bis, pro no - - bis, pro no - bis, sub Pon - ti-o Pi -
fi - xus e - ti - am pro no - - bis, pro no - bis, sub Pon - ti-o Pi -
Cru - ci - fi - xus e - ti - am pro no-bis, sub Pon - ti-o Pi -

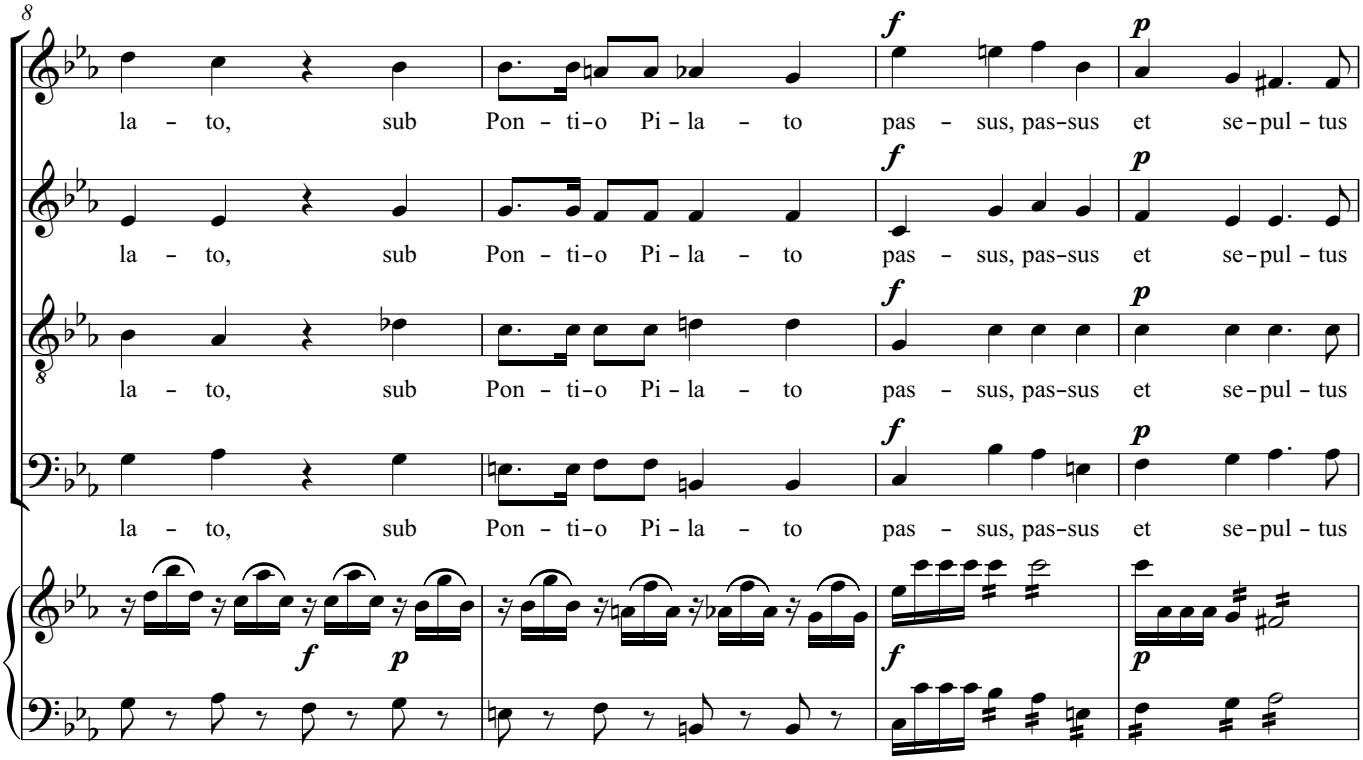
8
la - to, sub Pon - ti-o Pi - la - to pas - sus, pas-sus et se-pul - tus
la - to, sub Pon - ti-o Pi - la - to pas - sus, pas-sus et se-pul - tus
la - to, sub Pon - ti-o Pi - la - to pas - sus, pas-sus et se-pul - tus
la - to, sub Pon - ti-o Pi - la - to pas - sus, pas-sus et se-pul - tus

# Et resurrexit

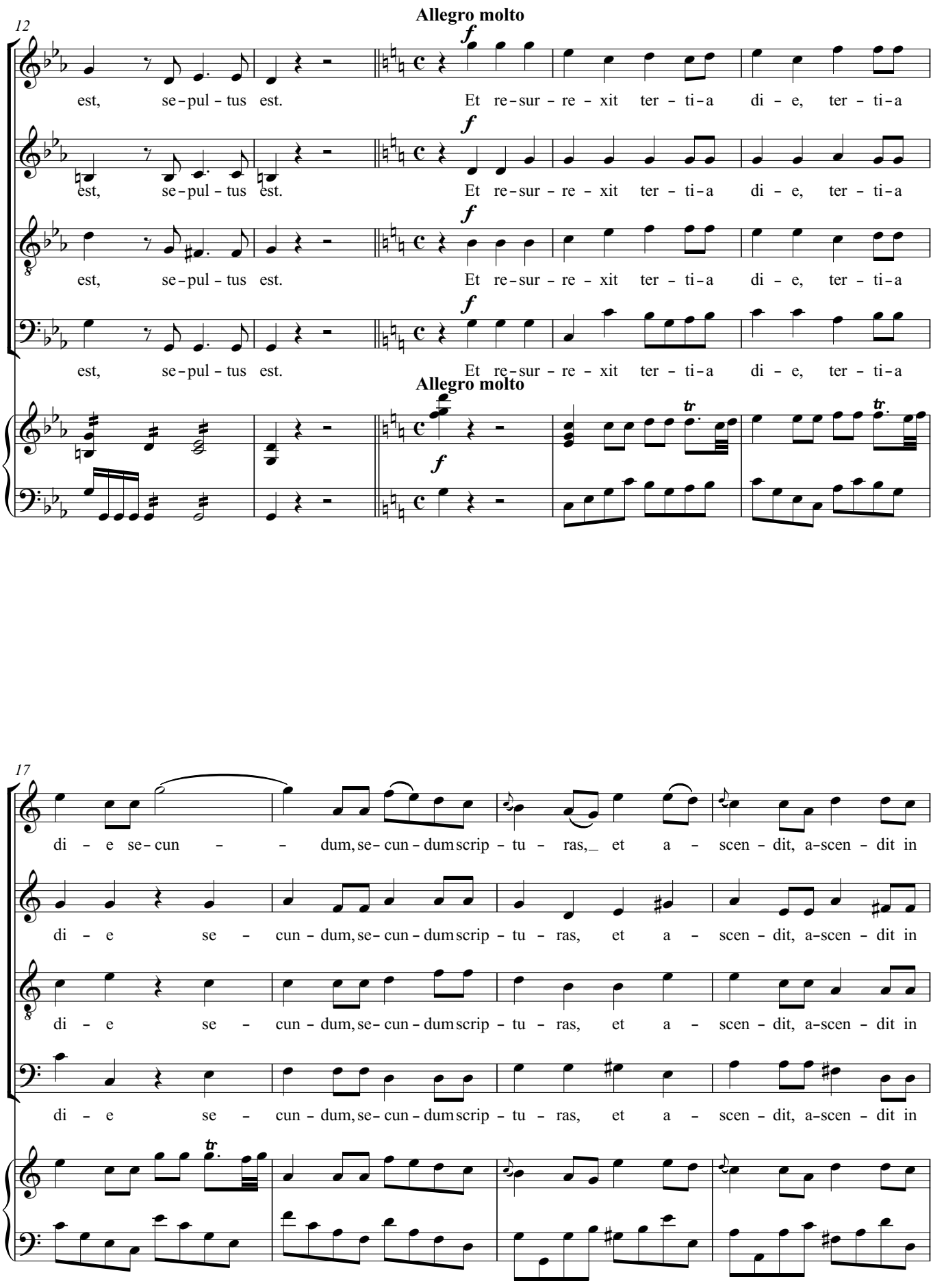

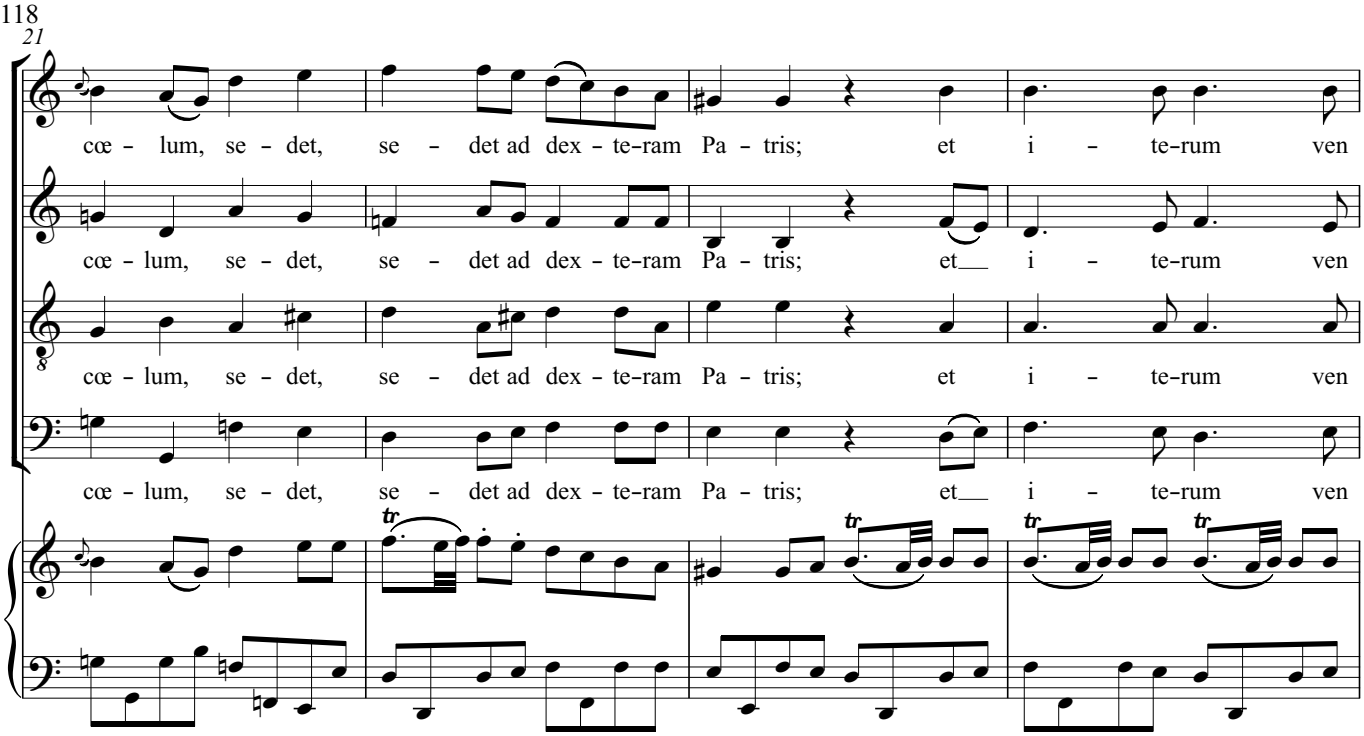
21
cœ - lum, se - det, se - det ad dex - te-ram Pa - tris; et i - te-rum ven
cœ - lum, se - det, se - det ad dex - te-ram Pa - tris; et i - te-rum ven
cœ - lum, se - det, se - det ad dex - te-ram Pa - tris; et i - te-rum ven
cœ - lum, se - det, se - det ad dex - te-ram Pa - tris; et i - te-rum ven

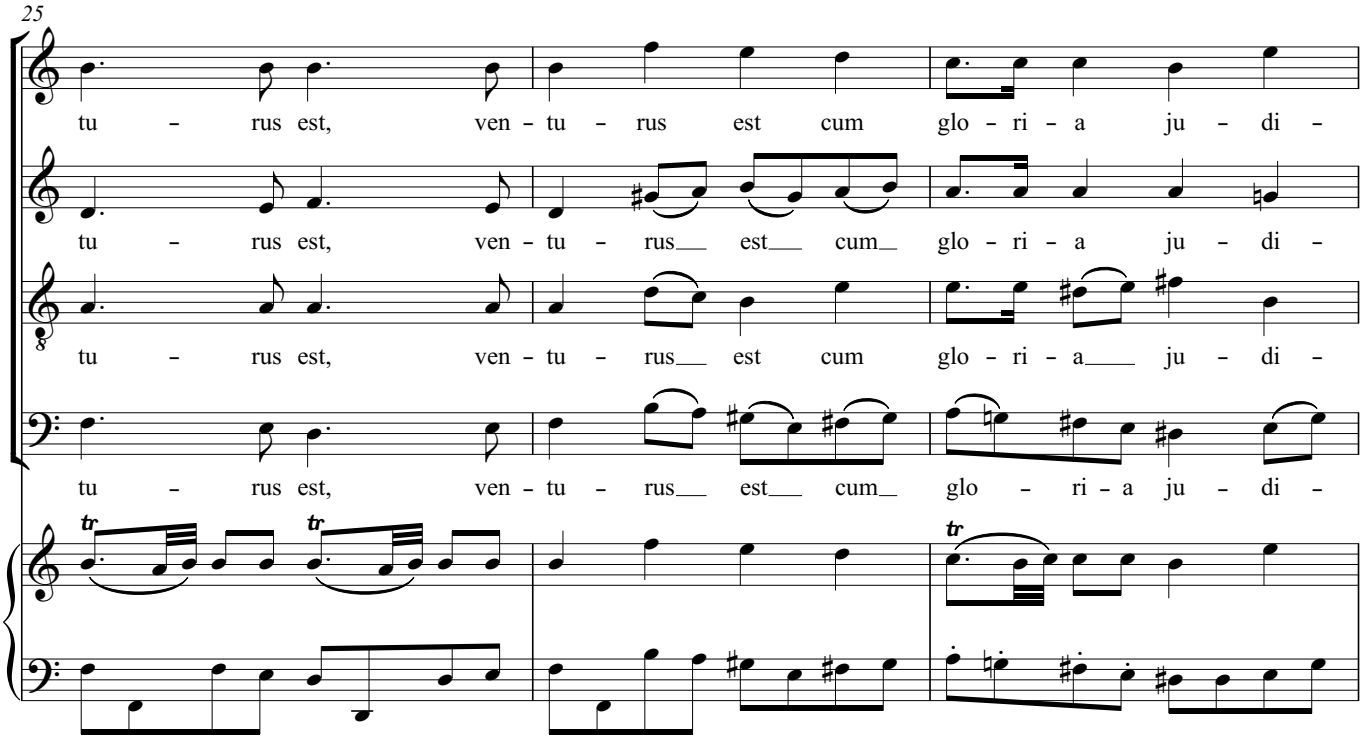
25
tu - rus est, ven - tu - rus est cum glo - ri - a ju - di -
tu - rus est, ven - tu - rus est cum glo - ri - a ju - di -
tu - rus est, ven - tu - rus est cum glo - ri - a ju - di -
tu - rus est, ven - tu - rus est cum glo - ri - a ju - di -

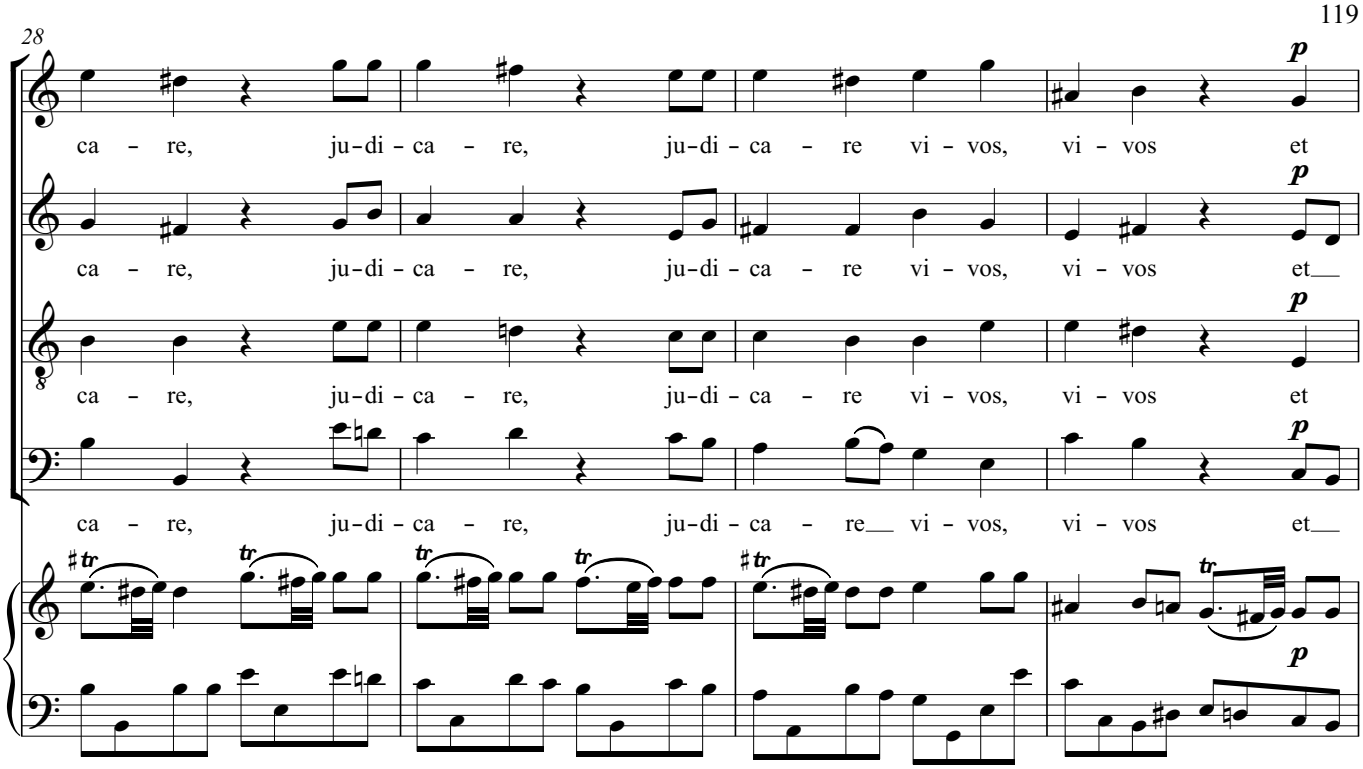
28
p
ca - re, ju-di - ca - re, ju-di - ca - re vi - vos, vi - vos et
ca - re, ju-di - ca - re, ju-di - ca - re vi - vos, vi - vos et
ca - re, ju-di - ca - re, ju-di - ca - re vi - vos, vi - vos et
ca - re, ju-di - ca - re, ju-di - ca - re vi - vos, vi - vos et

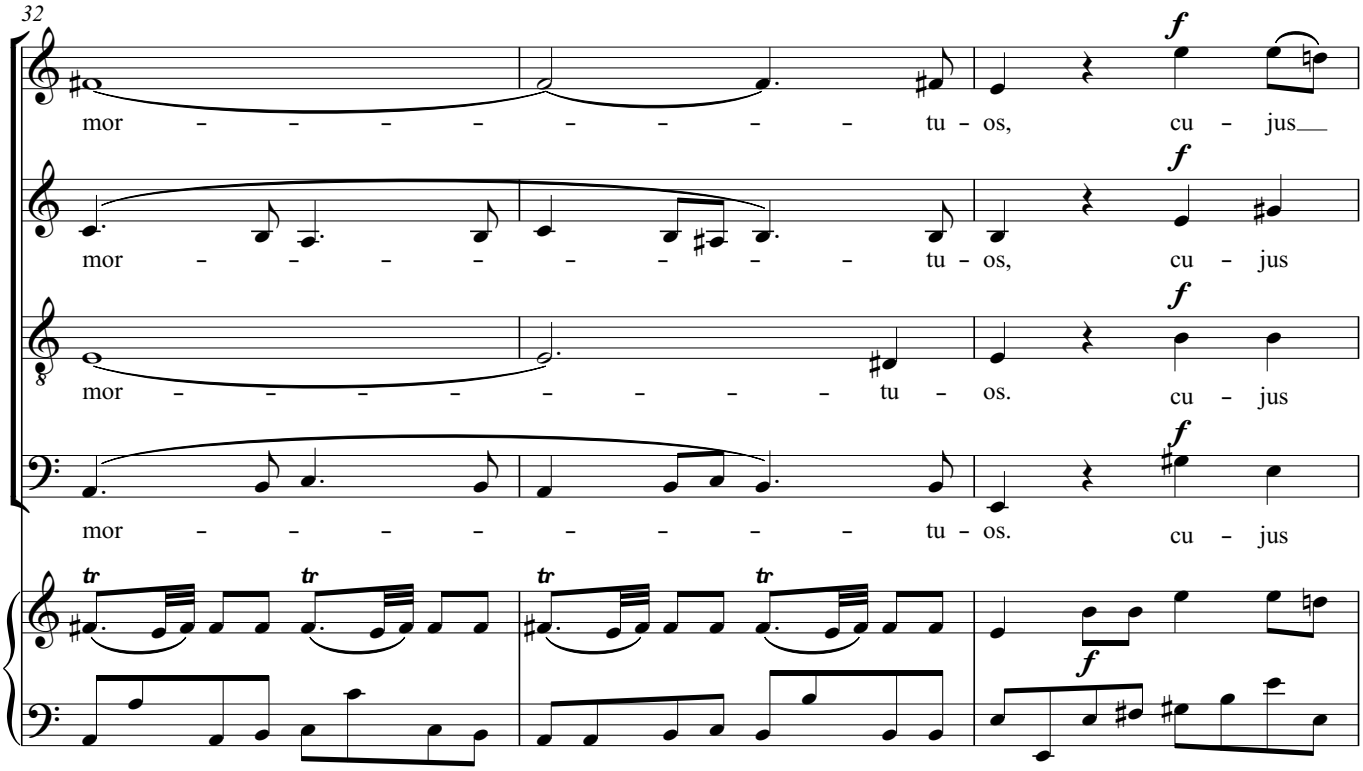
32
f
mor - - - - - - - - - tu - os, cu - jus
mor - - - - - - - - - tu - os, cu - jus
mor - - - - - - - - - tu - os. cu - jus
mor - - - - - - - - - tu - os. cu - jus

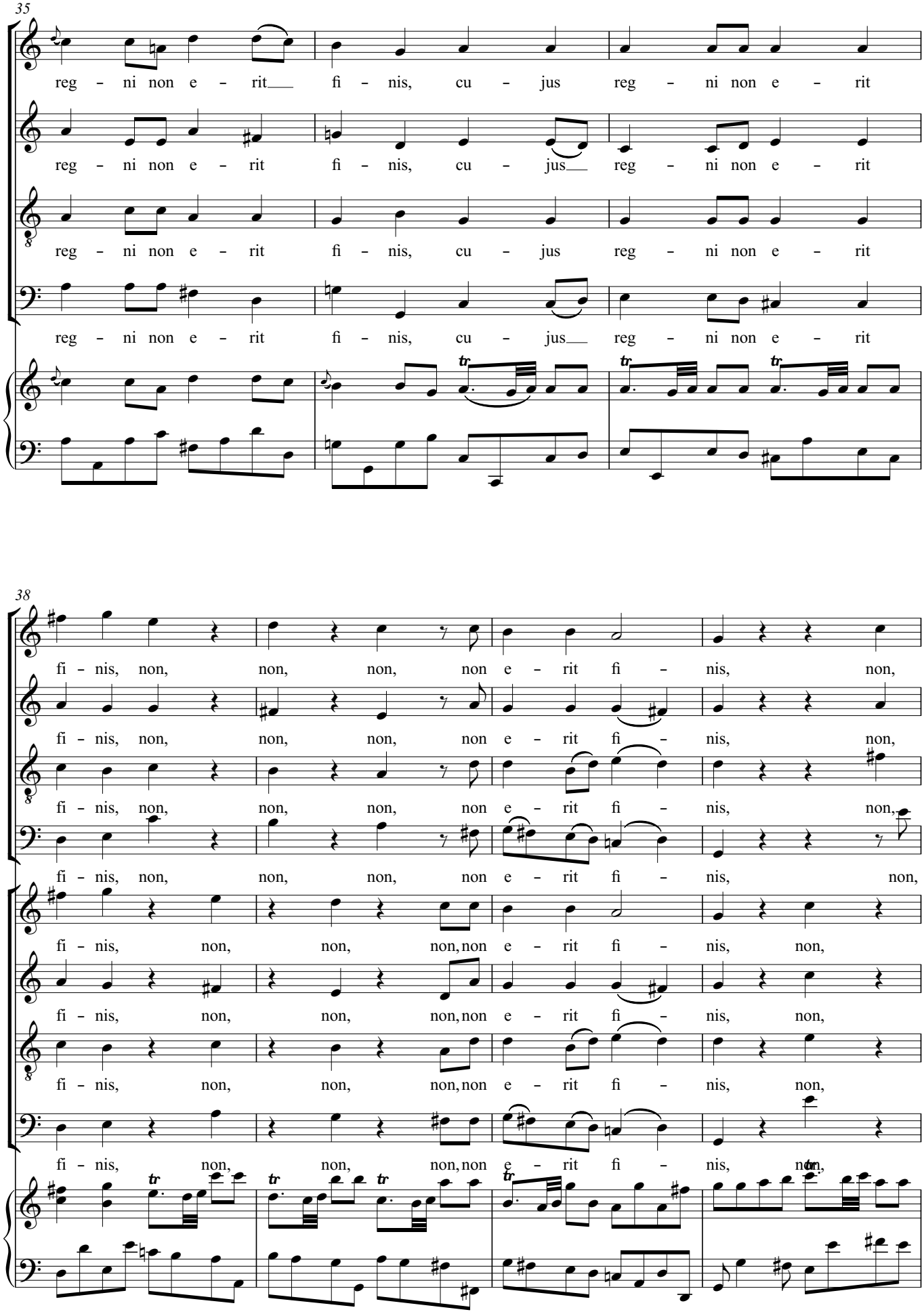
35
reg – ni non e – rit fi – nis, cu – jus reg – ni non e – rit
reg – ni non e – rit fi – nis, cu – jus reg – ni non e – rit
reg – ni non e – rit fi – nis, cu – jus reg – ni non e – rit
reg – ni non e – rit fi – nis, cu – jus reg – ni non e – rit
38
fi – nis, non, non, non, non e – rit fi – nis, non,
fi – nis, non, non, non, non e – rit fi – nis, non,
fi – nis, non, non, non, non e – rit fi – nis, non,
fi – nis, non, non, non, non e – rit fi – nis, non,
fi – nis, non, non, non, non e – rit fi – nis, non,
fi – nis, non, non, non, non e – rit fi – nis, non,
fi – nis, non, non, non, non e – rit fi – nis, non,
fi – nis, non, non, non, non e – rit fi – nis, non,

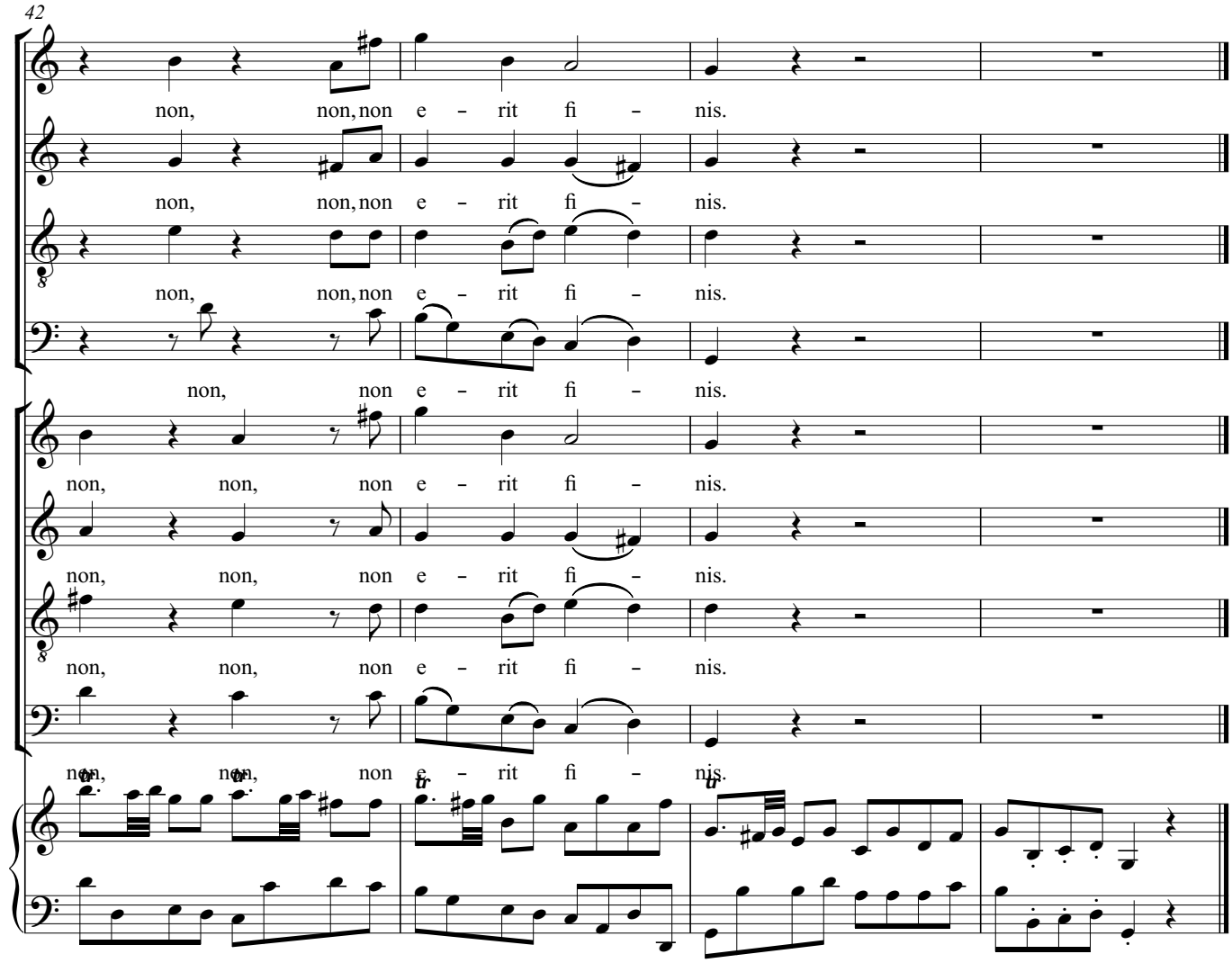
42
non, non, non e – rit fi – nis.
non, non, non e – rit fi – nis.
non, non, non e – rit fi – nis.
non, non e – rit fi – nis.
non, non, non e – rit fi – nis.
non, non, non e – rit fi – nis.
non, non, non e – rit fi – nis.
non, non, non e – rit fi – nis.

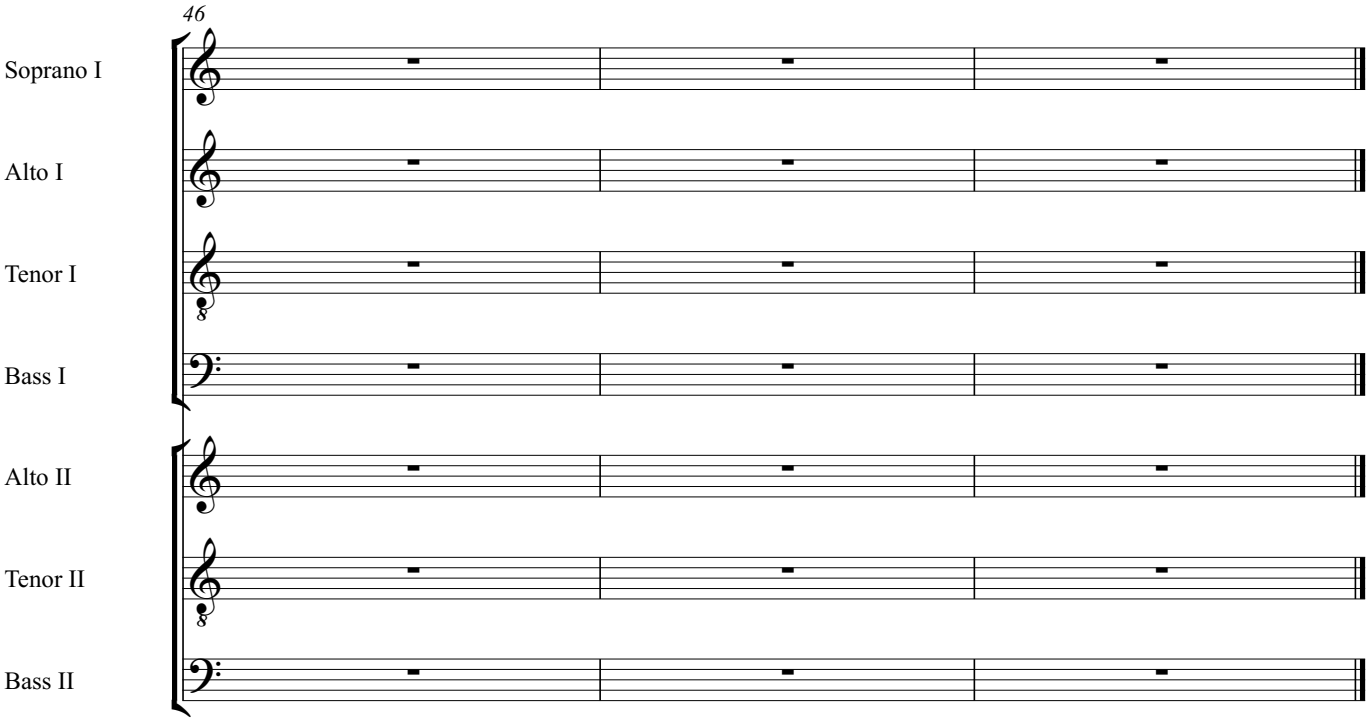
46
Soprano I
Alto I
Tenor I
Bass I
Alto II
Tenor II
Bass II

# 1. Requiem, Kyrie

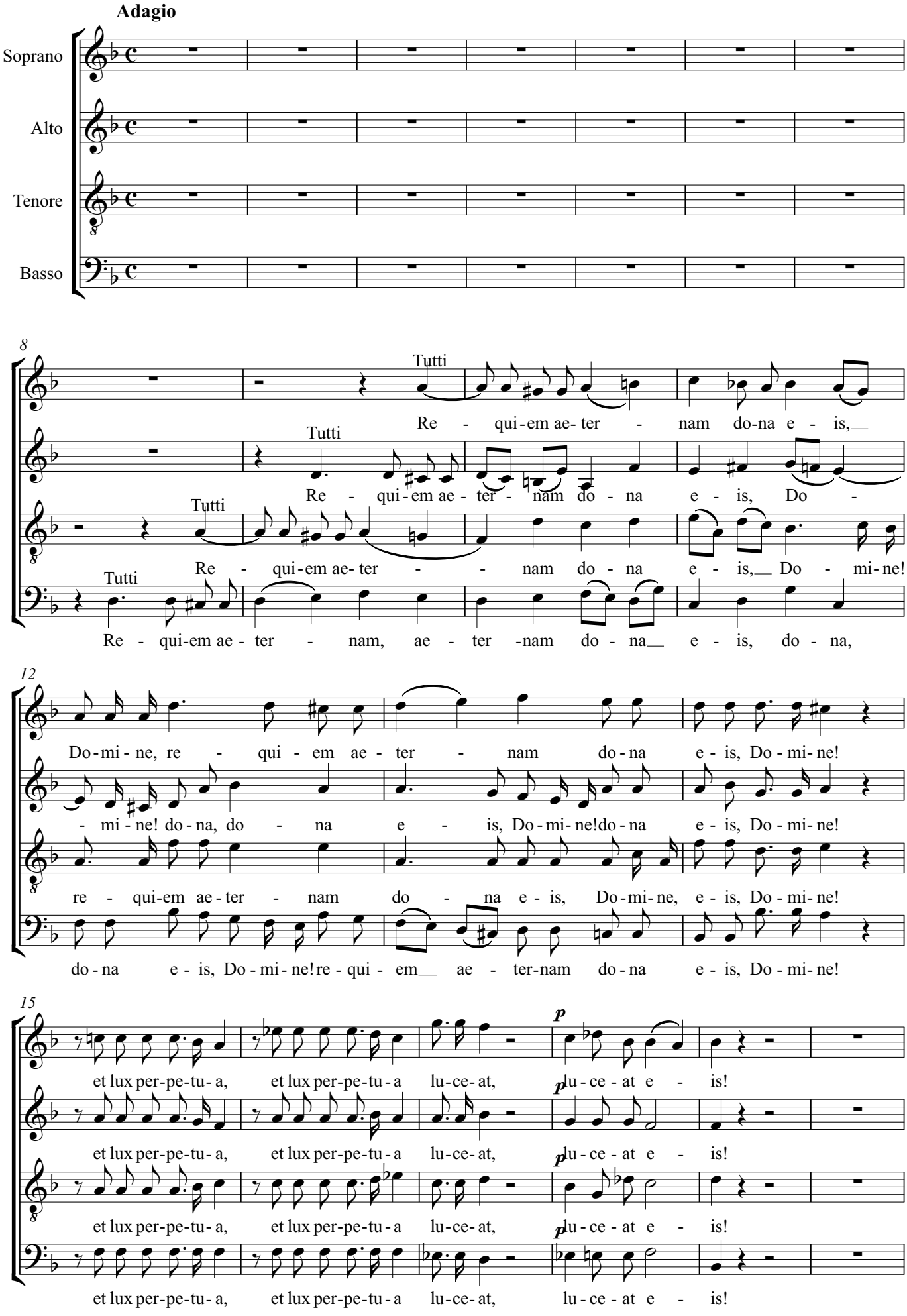

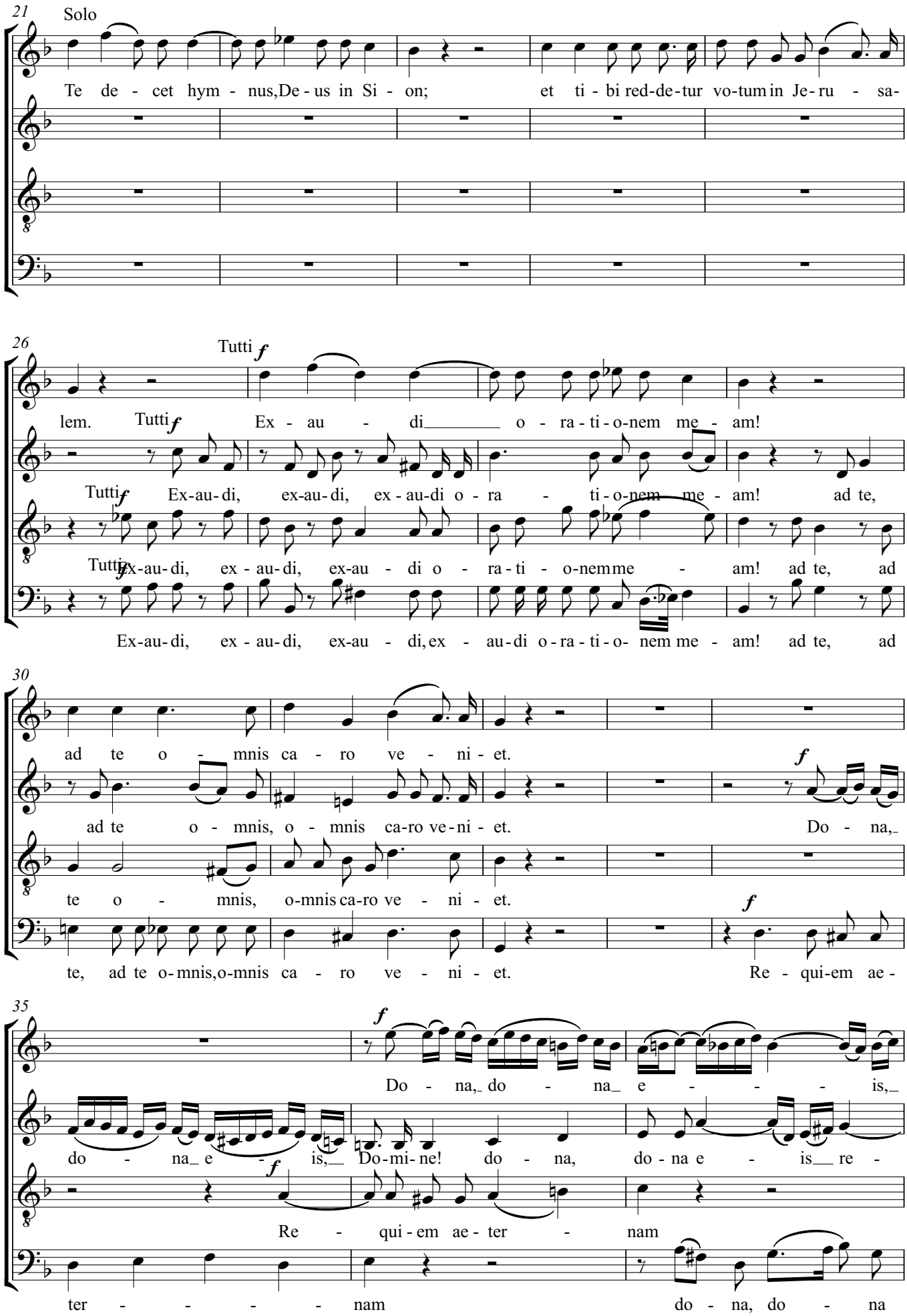
21
Solo
Te de - cet hym - nus, De - us in Si - on; et ti - bi red-de-tur vo-tum in Je-ru - sa-
26
Tutti
lem.
Tutti
Ex - au - di o - ra - ti - o-nem me - am!
Tutti
Ex-au-di, ex-au-di, ex - au-di o - ra - ti - o-nem me - am! ad te,
Tutti
Ex-au-di, ex - au-di, ex-au - di o - ra-ti - o-nem me - am! ad te, ad
Ex-au-di, ex - au-di, ex-au - di, ex - au-di o-ra-ti-o- nem me - am! ad te, ad
30
ad te o - mnis ca - ro ve - ni - et.
ad te o - mnis, o - mnis ca-ro ve-ni - et.
Do - na,
te o - mnis, o-mnis ca-ro ve - ni - et.
te, ad te o-mnis, o-mnis ca - ro ve - ni - et.
Re - qui-em ae -
35
Do - na, do - na e - is,
do - na e - is, Do-mi-ne! do - na, do-na e - is re -
Re - qui-em ae-ter - nam
ter - - - - - nam
do - na, do - na

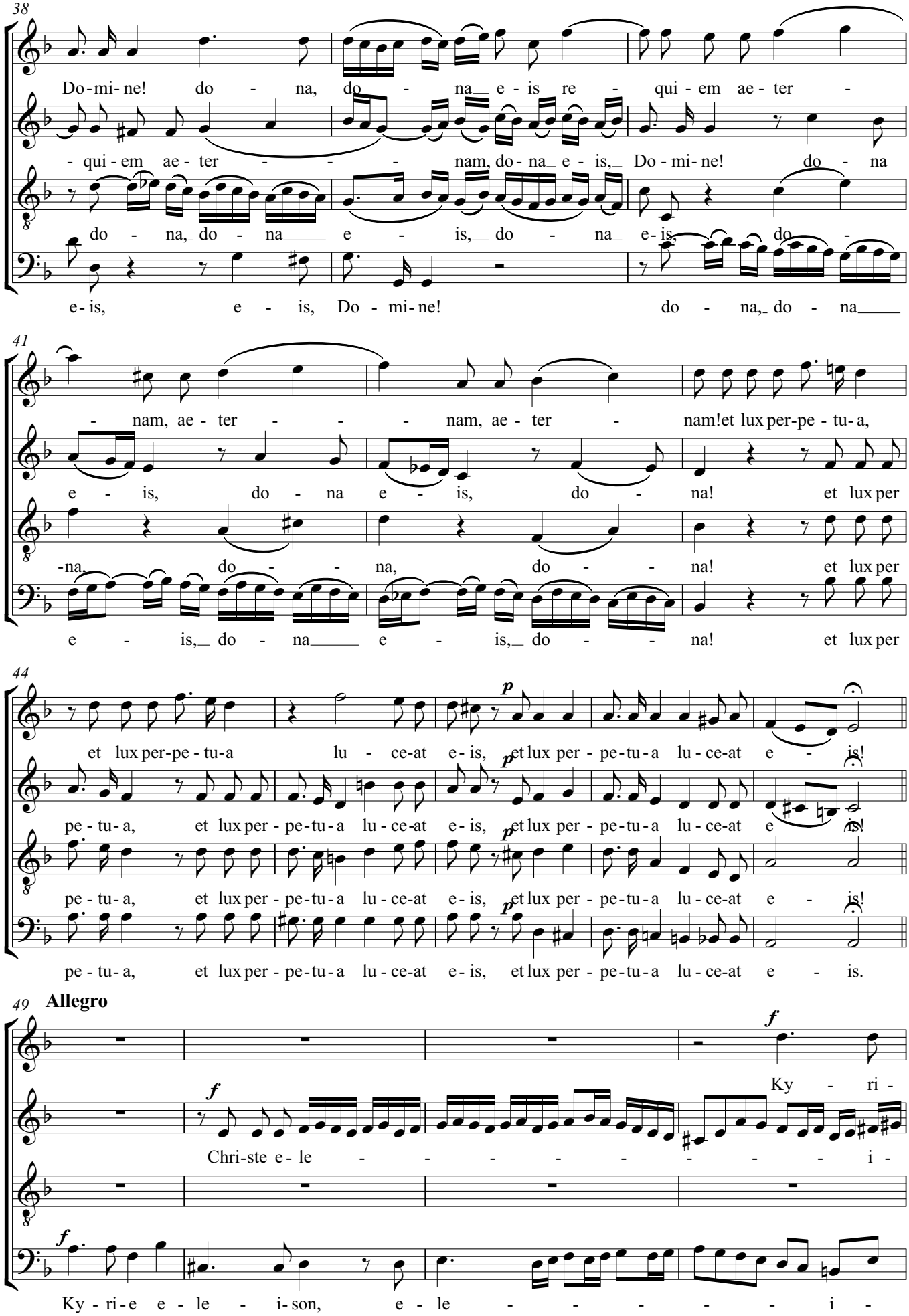
38
Do-mi-ne! do - na, do - na e - is re - qui - em ae - ter -
- qui - em ae - ter - - - nam, do - na e - is, Do - mi - ne! do - na
do - na, do - na e - is, do - na e - is, do -
e - is, e - is, Do - mi - ne! do - na, do - na
41
- nam, ae - ter - - - nam, ae - ter - nam!et lux per-pe - tu - a,
e - is, do - na e - is, do - na! et lux per
-na, do - - na, do - - na! et lux per
e - is, do - na e - is, do - - na! et lux per
44
p
et lux per-pe - tu-a lu - ce-at e-is, et lux per - pe-tu - a lu - ce-at e - is!
pe - tu - a, et lux per - pe-tu - a lu - ce-at e-is, et lux per - pe-tu - a lu - ce-at e - is!
pe - tu - a, et lux per - pe-tu - a lu - ce-at e-is, et lux per - pe-tu - a lu - ce-at e - is!
pe - tu - a, et lux per - pe-tu - a lu - ce-at e-is, et lux per - pe-tu - a lu - ce-at e - is.
49 Allegro
f
Ky - ri -
f
Chri-ste e - le - - - - - - - - i -
f
Ky - ri - e e - le - i - son, e - le - - - - - - i -

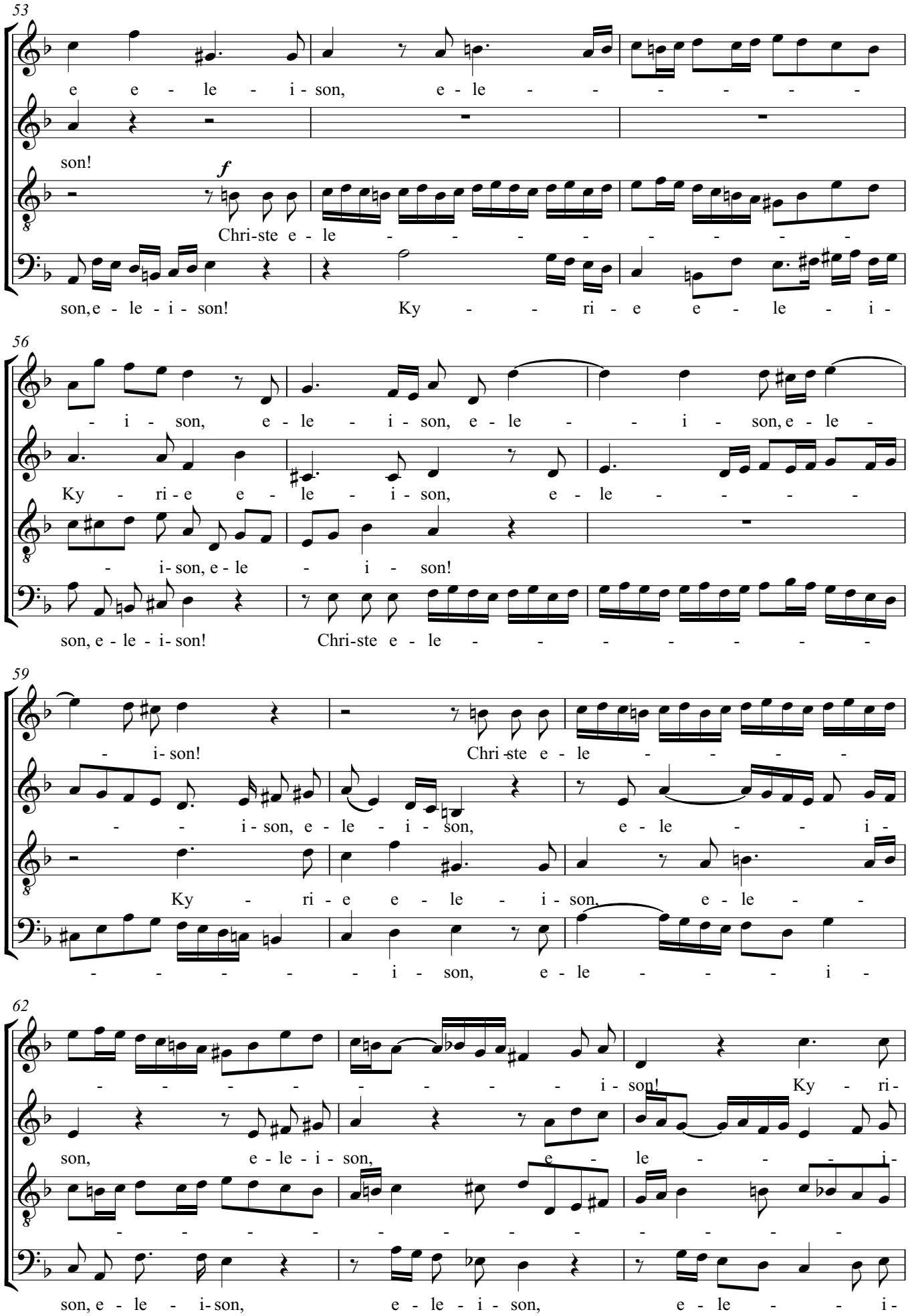
53
e e - le - i - son, e - le - - - - - -
son!
f
Chri-ste e - le - - - - - - - - -
son, e - le - i - son! Ky - - - ri - e e - le - i -
56
- i - son, e - le - i - son, e - le - - i - son, e - le -
Ky - ri - e e - le - i - son, e - le - - - - -
- i - son, e - le - i - son!
son, e - le - i - son! Chri-ste e - le - - - - - - - -
59
- i - son! Chri-ste e - le - - - - -
- - i - son, e - le - i - son, e - le - - i -
Ky - ri - e e - le - i - son, e - le - -
- - - - - i - son, e - le - - - i -
62
- - - - - - - - - i - son! Ky - ri -
son, e - le - i - son, e - le - - - i -
- - - - - - - - - - - - - - -
son, e - le - i - son, e - le - i - son, e - le - - i -

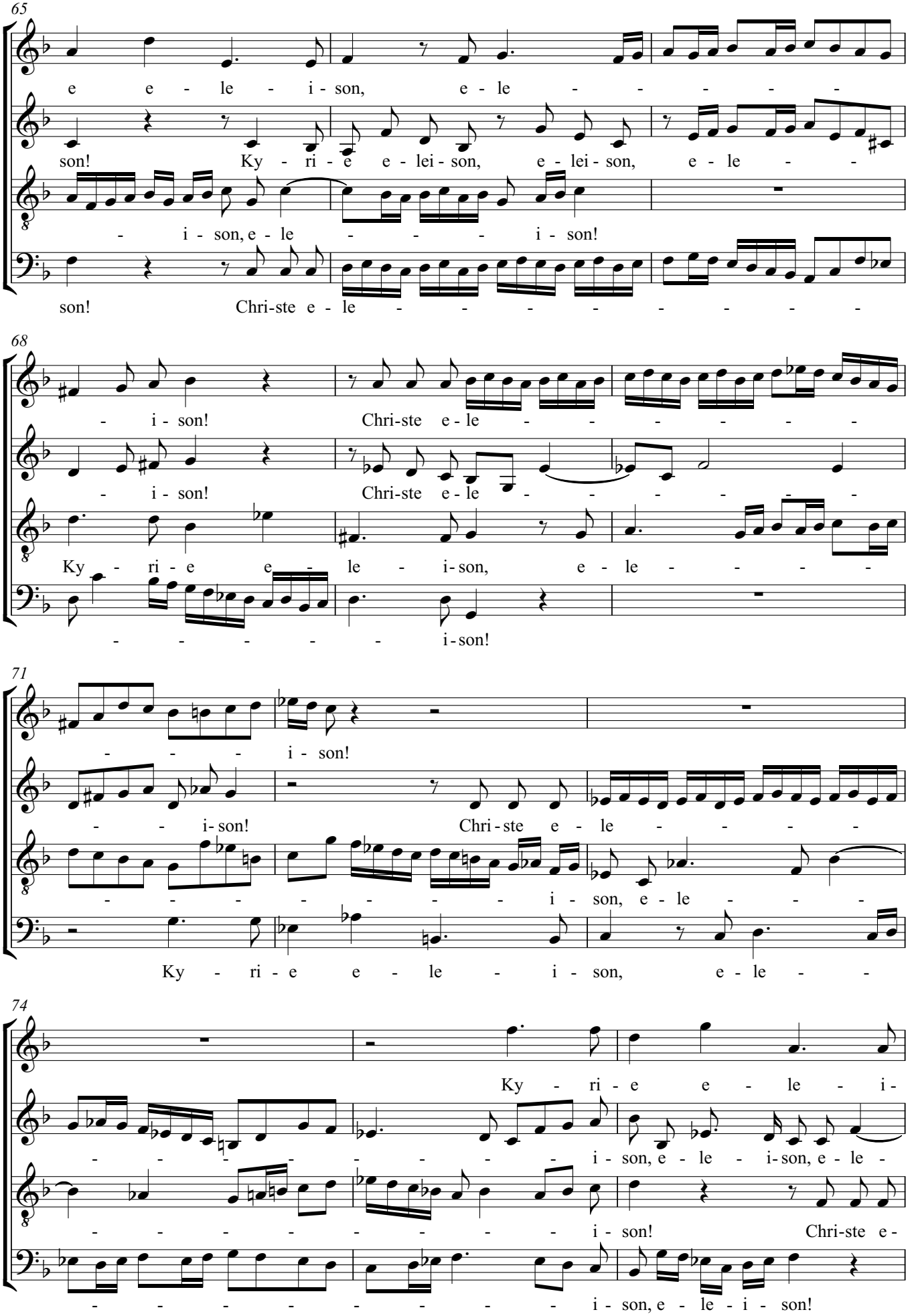
65
e e - le - i - son, e - le - - - - -
son! Ky - ri - e e - lei - son, e - lei - son, e - le - -
- i - son, e - le - - - i - son!
son! Chri-ste e - le - - - - - - - -
68
- i - son! Chri-ste e - le - - - - - -
- i - son! Chri-ste e - le - - - - - -
Ky - ri - e e - le - i - son, e - le - - - - -
- - - - - i - son!
71
- - - - i - son!
- - i - son! Chri - ste e - le - - - - -
- - - - - - - - i - son, e - le - - -
Ky - ri - e e - le - i - son, e - le - -
74
Ky - ri - e e - le - i -
- - - - - - - - - i - son, e - le - i - son, e - le -
- - - - - - - - - i - son! Chri-ste e -
- - - - - - - - - i - son, e - le - i - son!

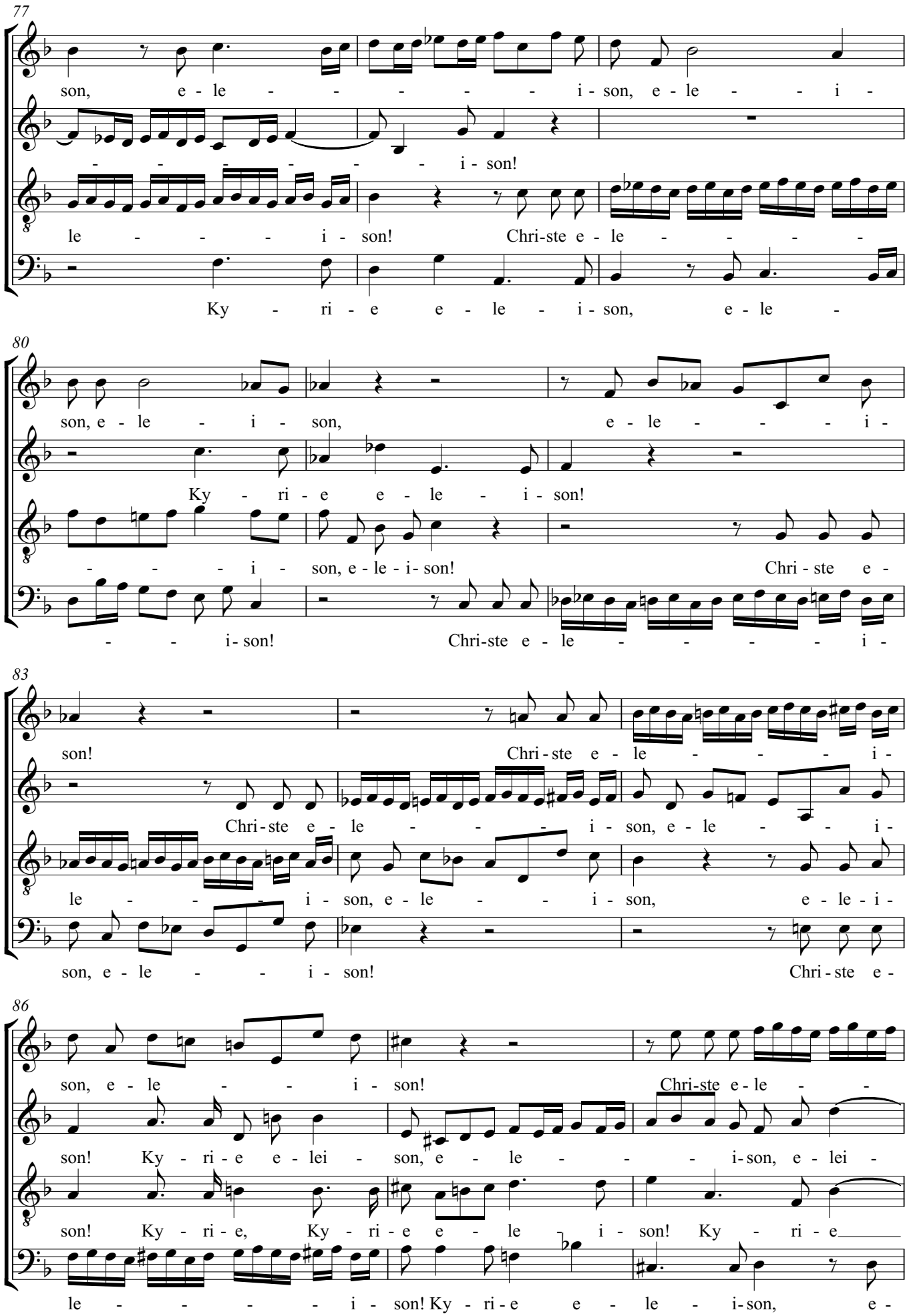
77
son, e - le - - - - - - i - son, e - le - - - i -
- - - - - - - - i - son!
le - - - - - i - son! Chri-ste e - le - - - - -
Ky - ri - e e - le - i - son, e - le -
80
son, e - le - - i - son, e - le - - - - i -
Ky - ri - e e - le - i - son!
- - - - i - son, e - le - i - son! Chri - ste e -
- - i - son! Chri-ste e - le - - - - - - i -
83
son! Chri - ste e - le - - - - i -
Chri - ste e - le - - - - i - son, e - le - - - i -
le - - - - i - son, e - le - - - i - son, e - le - i -
son, e - le - - - i - son! Chri - ste e -
86
son, e - le - - - i - son! Chri-ste e - le - -
son! Ky - ri - e e - lei - son, e - le - - - - i - son, e - lei -
son! Ky - ri - e, Ky - ri - e e - le i - son! Ky - ri - e
le - - - - - - i - son! Ky - ri - e e - le - i - son, e -

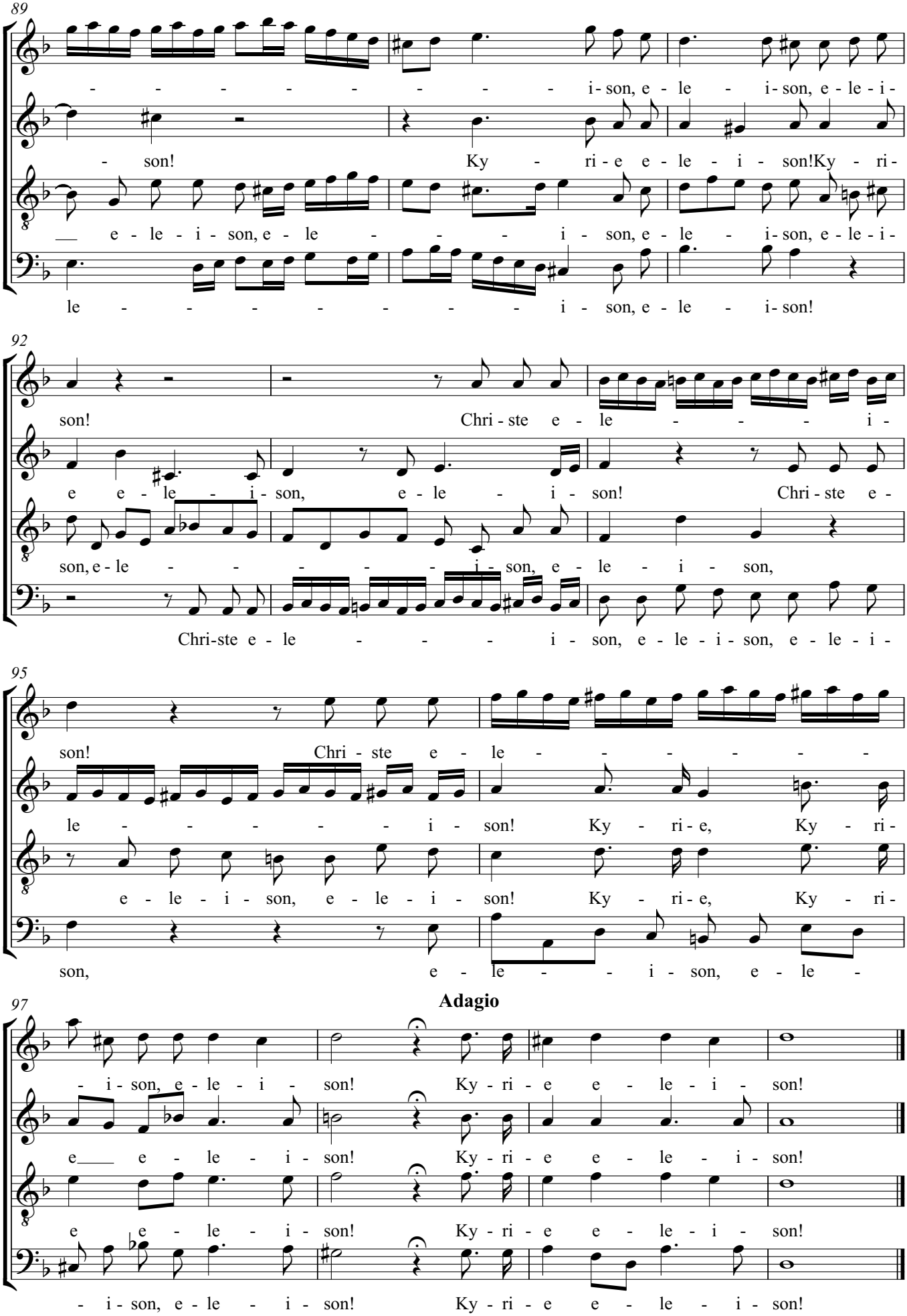
89
- - - - - - - - - - i - son, e - le - i - son, e - le - i -
- son! Ky - ri - e e - le - i - son!Ky - ri -
e - le - i - son, e - le - - - - i - son, e - le - i - son, e - le - i -
le - - - - - - - - - i - son, e - le - i - son!
92
son! Chri - ste e - le - - - - i -
e e - le - i - son, e - le - i - son! Chri - ste e -
son, e - le - - - - - - i - son, e - le - i - son,
Chri-ste e - le - - - - i - son, e - le - i - son, e - le - i -
95
son! Chri - ste e - le - - - - - - -
le - - - - - - i - son! Ky - ri - e, Ky - ri -
e - le - i - son, e - le - i - son! Ky - ri - e, Ky - ri -
son, e - le - - i - son, e - le -
Adagio
97
- i - son, e - le - i - son! Ky - ri - e e - le - i - son!
e e - le - i - son! Ky - ri - e e - le - i - son!
e e - le - i - son! Ky - ri - e e - le - i - son!
- i - son, e - le - i - son! Ky - ri - e e - le - i - son!

# 2. Dies irae

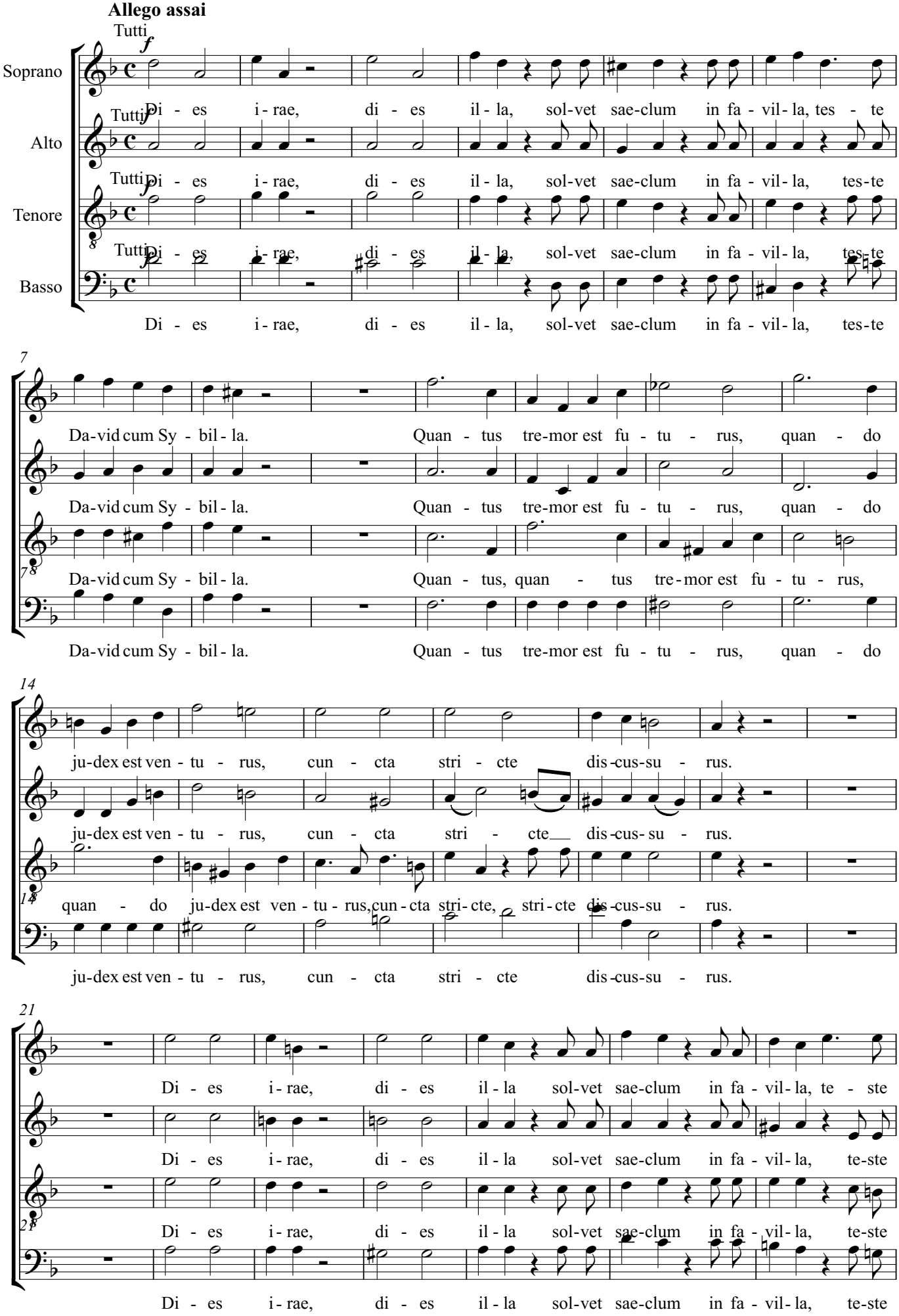
Allego assai
Tutti
Soprano
Alto
Tenore
Basso
Di - es i - rae, di - es il - la, sol-vet sae-clum in fa - vil - la, tes - te
Da-vid cum Sy - bil - la. Quan - tus tre-mor est fu - tu - rus, quan - do
Da-vid cum Sy - bil - la. Quan - tus, quan - tus tre - mor est fu - tu - rus,
ju-dex est ven - tu - rus, cun - cta stri - cte dis-cus-su - rus.
quan - do ju-dex est ven - tu - rus, cun - cta stri - cte, stri - cte dis-cus-su - rus.
Di - es i - rae, di - es il - la sol-vet sae-clum in fa - vil - la, te - ste
Di - es i - rae, di - es il - la sol-vet sae-clum in fa - vil - la, te-ste

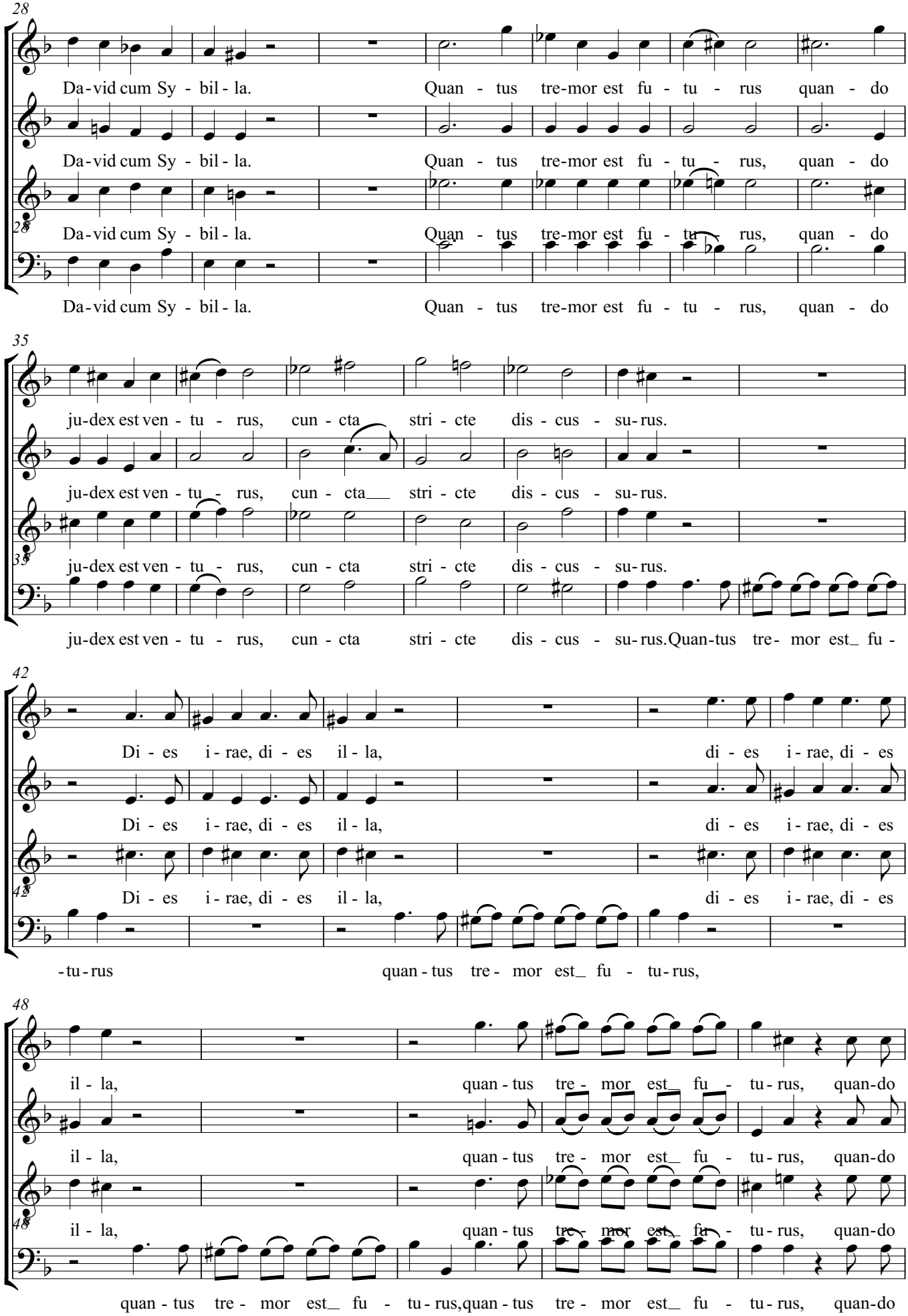
28
Da-vid cum Sy - bil - la. Quan - tus tre-mor est fu - tu - rus quan - do
Da-vid cum Sy - bil - la. Quan - tus tre-mor est fu - tu - rus, quan - do
Da-vid cum Sy - bil - la. Quan - tus tre-mor est fu - tu - rus, quan - do
Da-vid cum Sy - bil - la. Quan - tus tre-mor est fu - tu - rus, quan - do
35
ju-dex est ven - tu - rus, cun - cta stri - cte dis - cus - su-rus.
ju-dex est ven - tu - rus, cun - cta stri - cte dis - cus - su-rus.
ju-dex est ven - tu - rus, cun - cta stri - cte dis - cus - su-rus.
ju-dex est ven - tu - rus, cun - cta stri - cte dis - cus - su-rus.Quan-tus tre- mor est_ fu -
42
Di - es i - rae, di - es il - la, di - es i - rae, di - es
Di - es i - rae, di - es il - la, di - es i - rae, di - es
Di - es i - rae, di - es il - la, di - es i - rae, di - es
-tu-rus quan-tus tre- mor est_ fu - tu-rus,
48
il - la, quan-tus tre- mor est_ fu - tu-rus, quan-do
il - la, quan-tus tre- mor est_ fu - tu-rus, quan-do
il - la, quan-tus tre- mor est_ fu - tu-rus, quan-do
quan-tus tre- mor est_ fu - tu-rus,quan-tus tre- mor est_ fu - tu-rus, quan-do

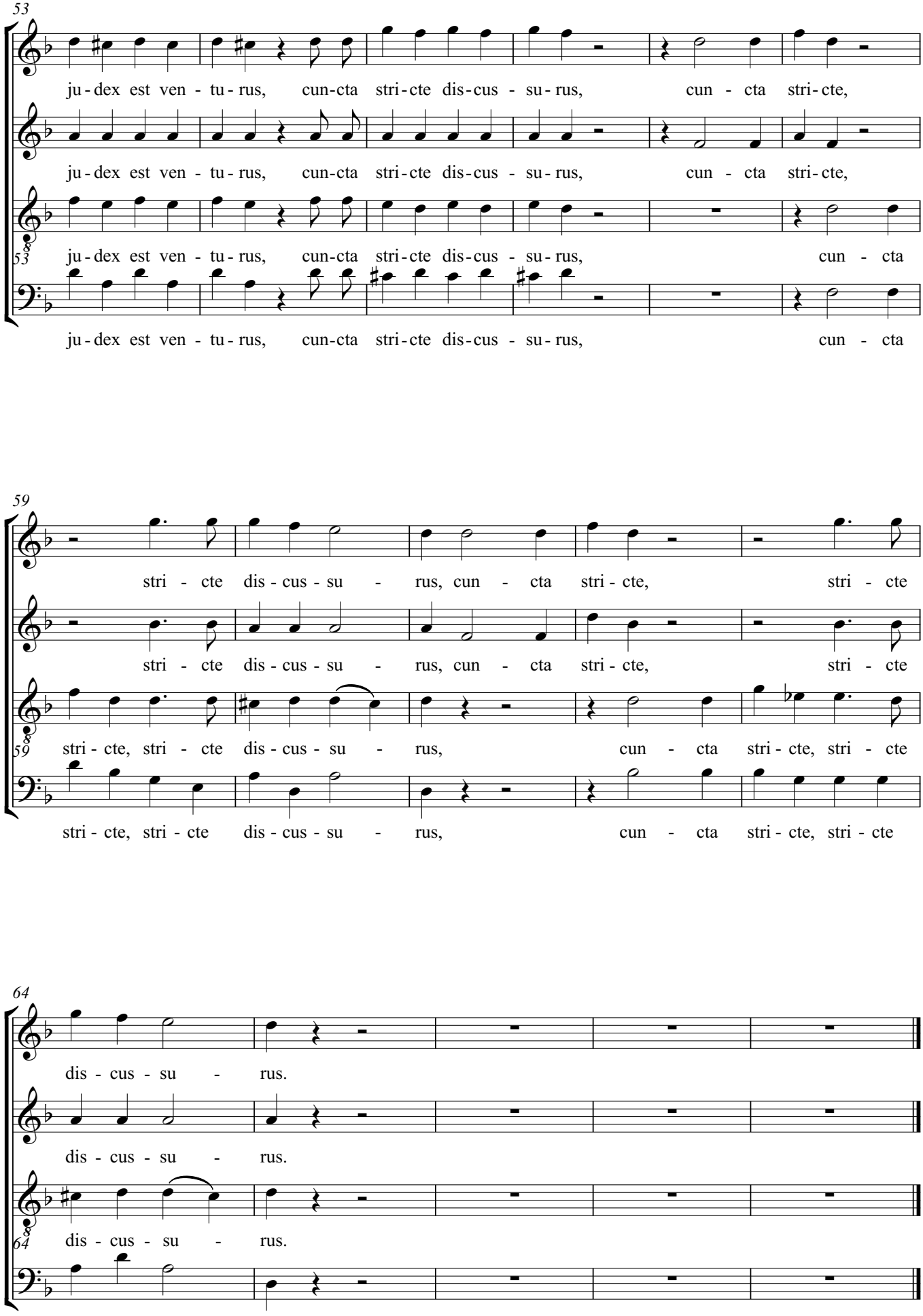
53
ju - dex est ven - tu - rus, cun-cta stri - cte dis - cus - su - rus, cun - cta stri - cte,
ju - dex est ven - tu - rus, cun-cta stri - cte dis - cus - su - rus, cun - cta stri - cte,
53
ju - dex est ven - tu - rus, cun-cta stri - cte dis - cus - su - rus, cun - cta
ju - dex est ven - tu - rus, cun-cta stri - cte dis - cus - su - rus, cun - cta
59
stri - cte dis - cus - su - rus, cun - cta stri - cte, stri - cte
stri - cte dis - cus - su - rus, cun - cta stri - cte, stri - cte
59
stri - cte, stri - cte dis - cus - su - rus, cun - cta stri - cte, stri - cte
stri - cte, stri - cte dis - cus - su - rus, cun - cta stri - cte, stri - cte
64
dis - cus - su - rus.
dis - cus - su - rus.
64
dis - cus - su - rus.
dis - cus - su - rus.

# 3. Tuba mirum

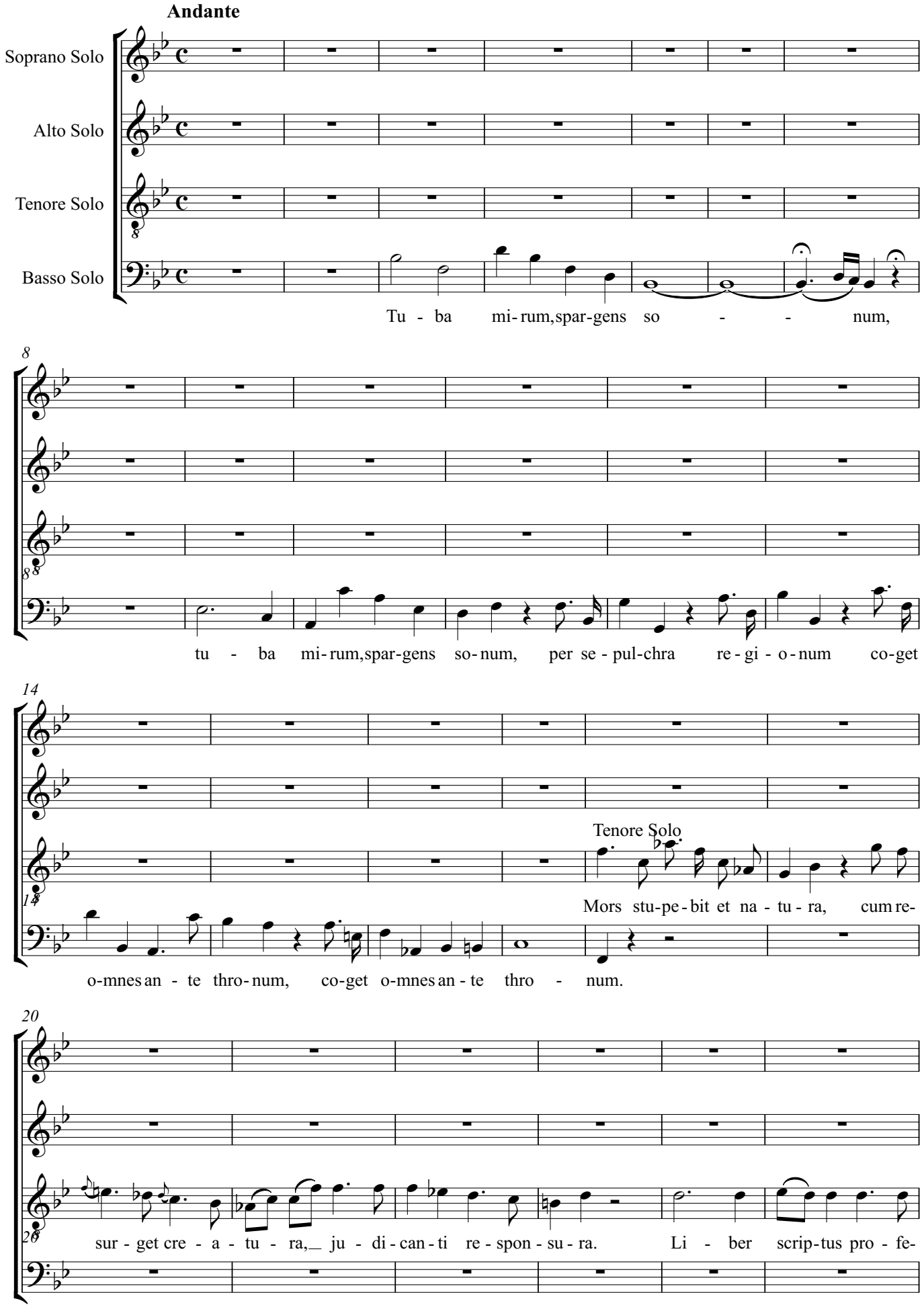
Andante
Soprano Solo
Alto Solo
Tenore Solo
Basso Solo
Tu - ba mi - rum, spar - gens so - - num,
8
tu - ba mi - rum, spar - gens so - num, per se - pul - chra re - gi - o - num co - get
14
Tenore Solo
Mors stu - pe - bit et na - tu - ra, cum re-
o - mnes an - te thro - num, co - get o - mnes an - te thro - num.
20
sur - get cre - a - tu - ra, ju - di - can - ti re - spon - su - ra. Li - ber scrip - tus pro - fe-

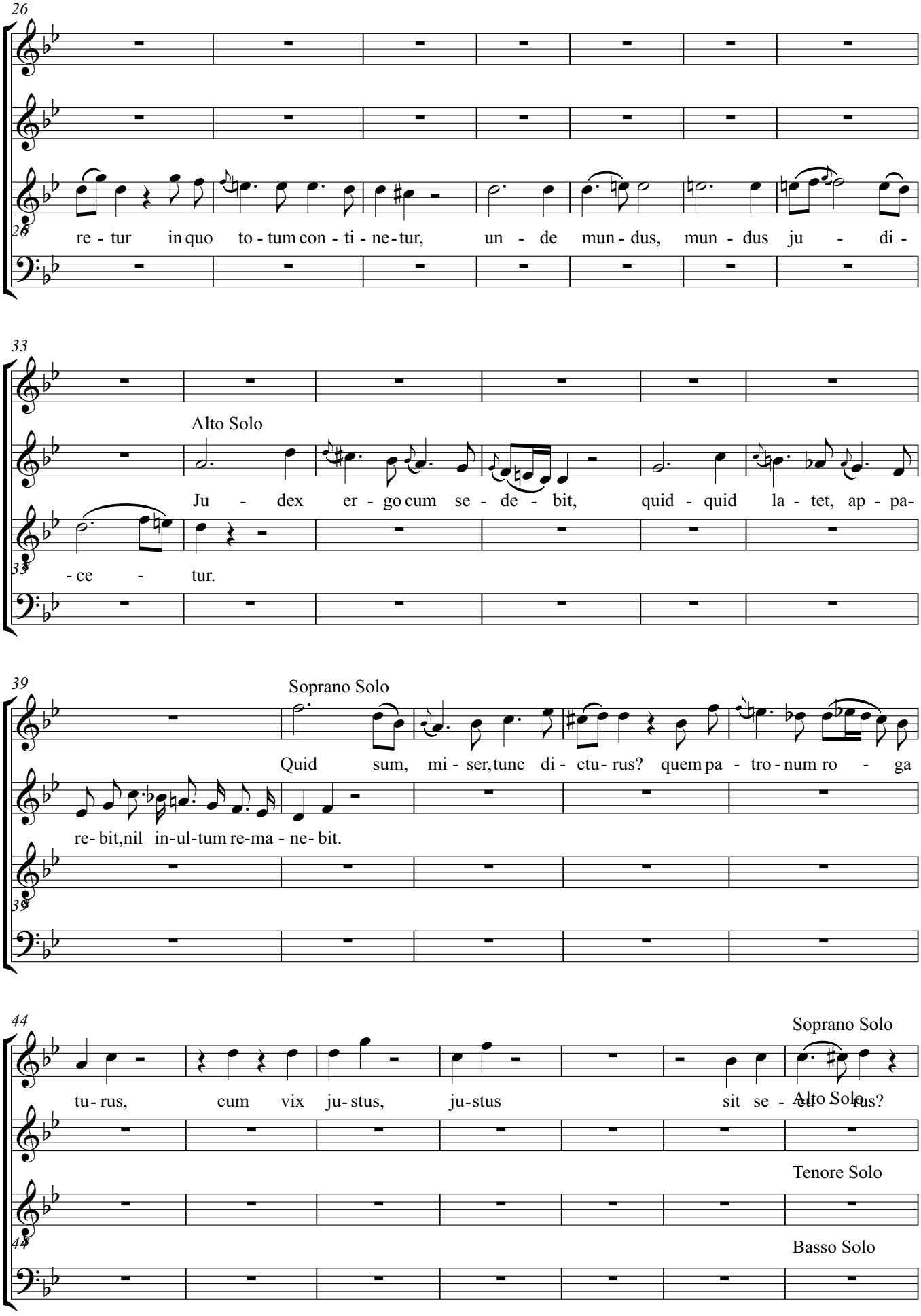
26
re - tur in quo to - tum con - ti - ne - tur, un - de mun - dus, mun - dus ju - di -
33
Alto Solo
Ju - dex er - go cum se - de - bit, quid - quid la - tet, ap - pa-
- ce - tur.
39
Soprano Solo
Quid sum, mi - ser, tunc di - ctu - rus? quem pa - tro - num ro - ga
re - bit, nil in - ul - tum re - ma - ne - bit.
44
Soprano Solo
tu - rus, cum vix ju - stus, ju - stus sit se - cu - rus?
Alto Solo
Tenore Solo
Basso Solo

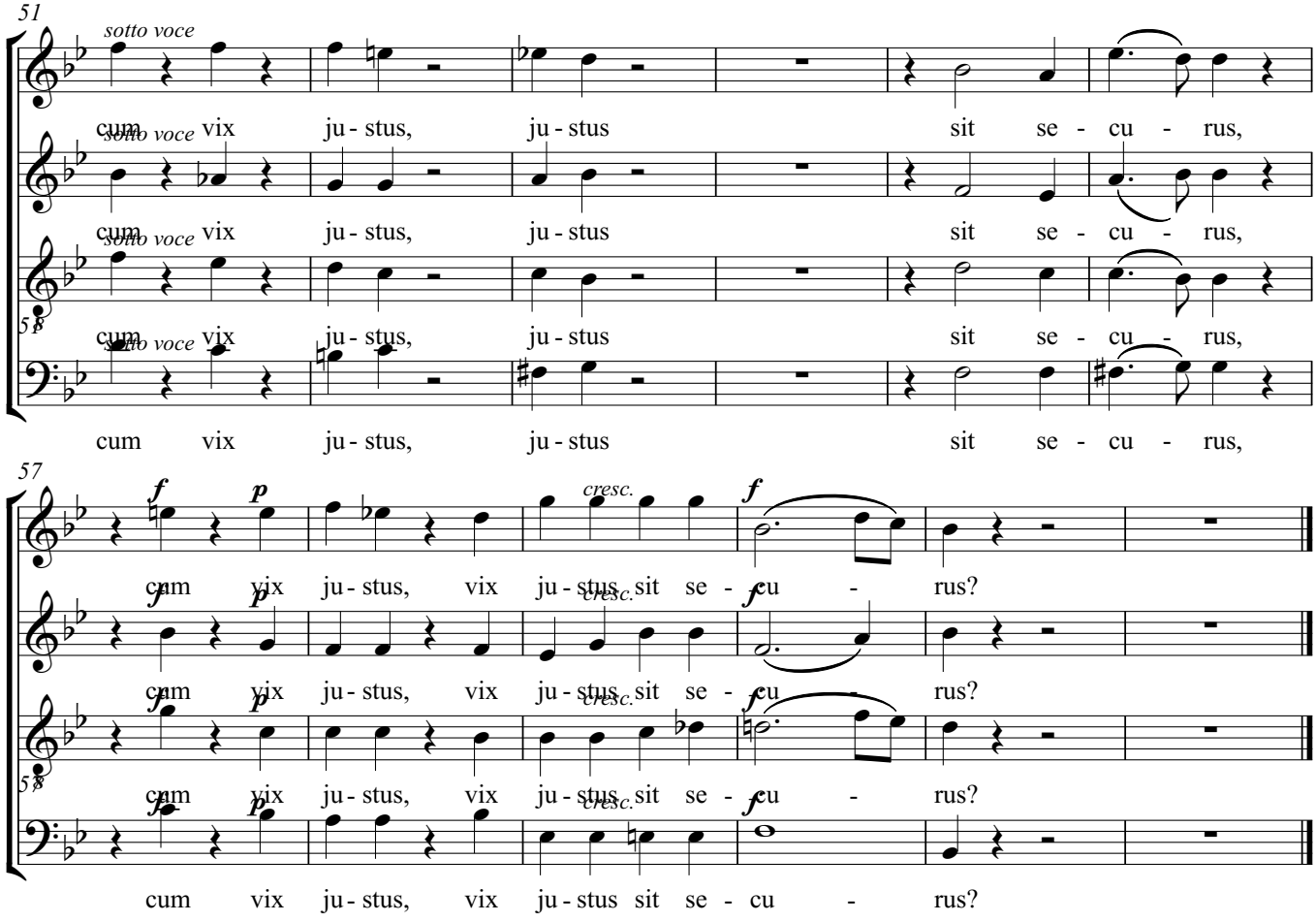
51
sotto voce
cum vix ju - stus, ju - stus sit se - cu - rus,
sotto voce
cum vix ju - stus, ju - stus sit se - cu - rus,
sotto voce
cum vix ju - stus, ju - stus sit se - cu - rus,
sotto voce
cum vix ju - stus, ju - stus sit se - cu - rus,
57
f
p
cresc.
f
cum vix ju - stus, vix ju - stus sit se - cu - rus?
cum vix ju - stus, vix ju - stus sit se - cu - rus?
cum vix ju - stus, vix ju - stus sit se - cu - rus?
cum vix ju - stus, vix ju - stus sit se - cu - rus?

# 4. Rex tremendae

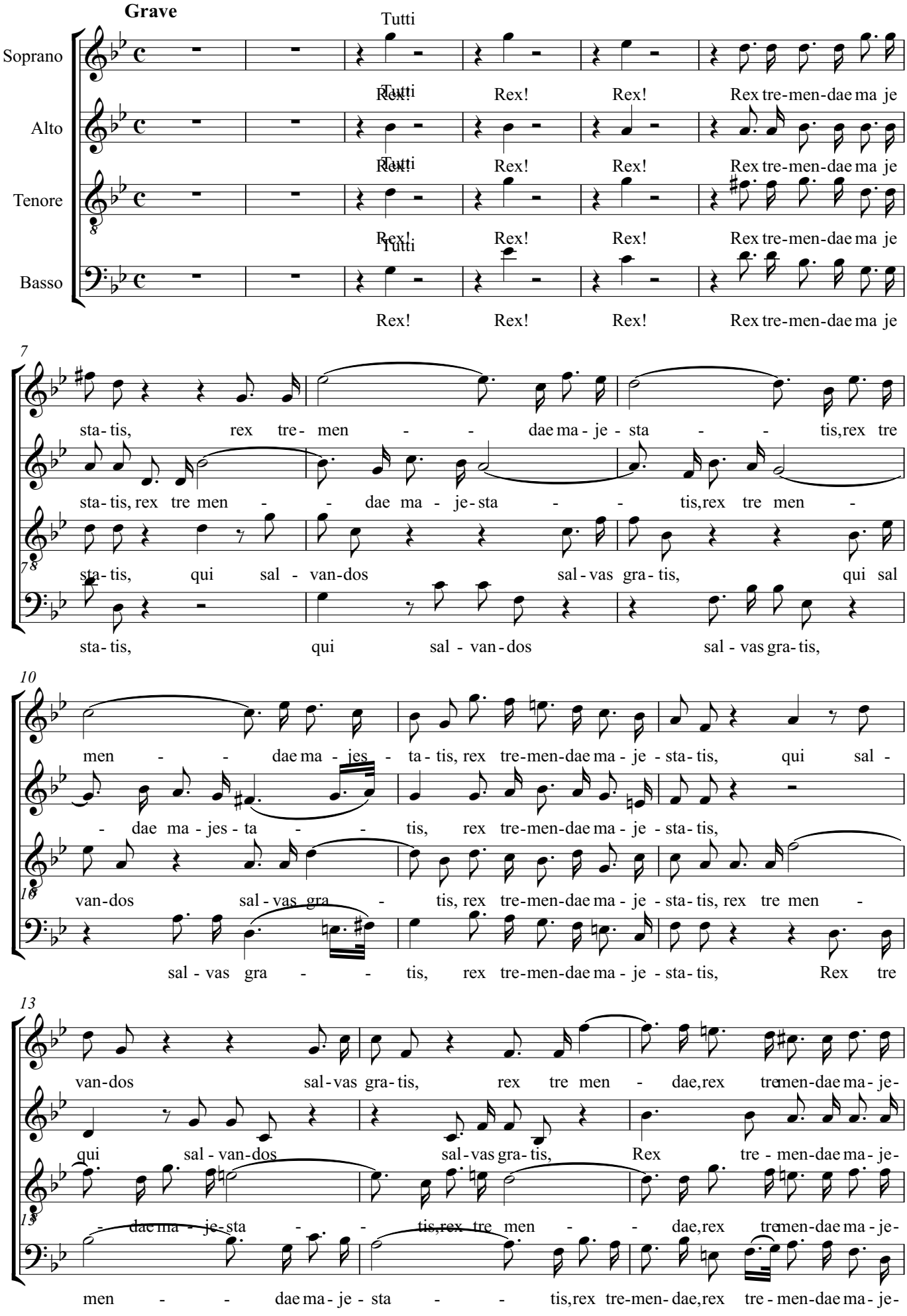

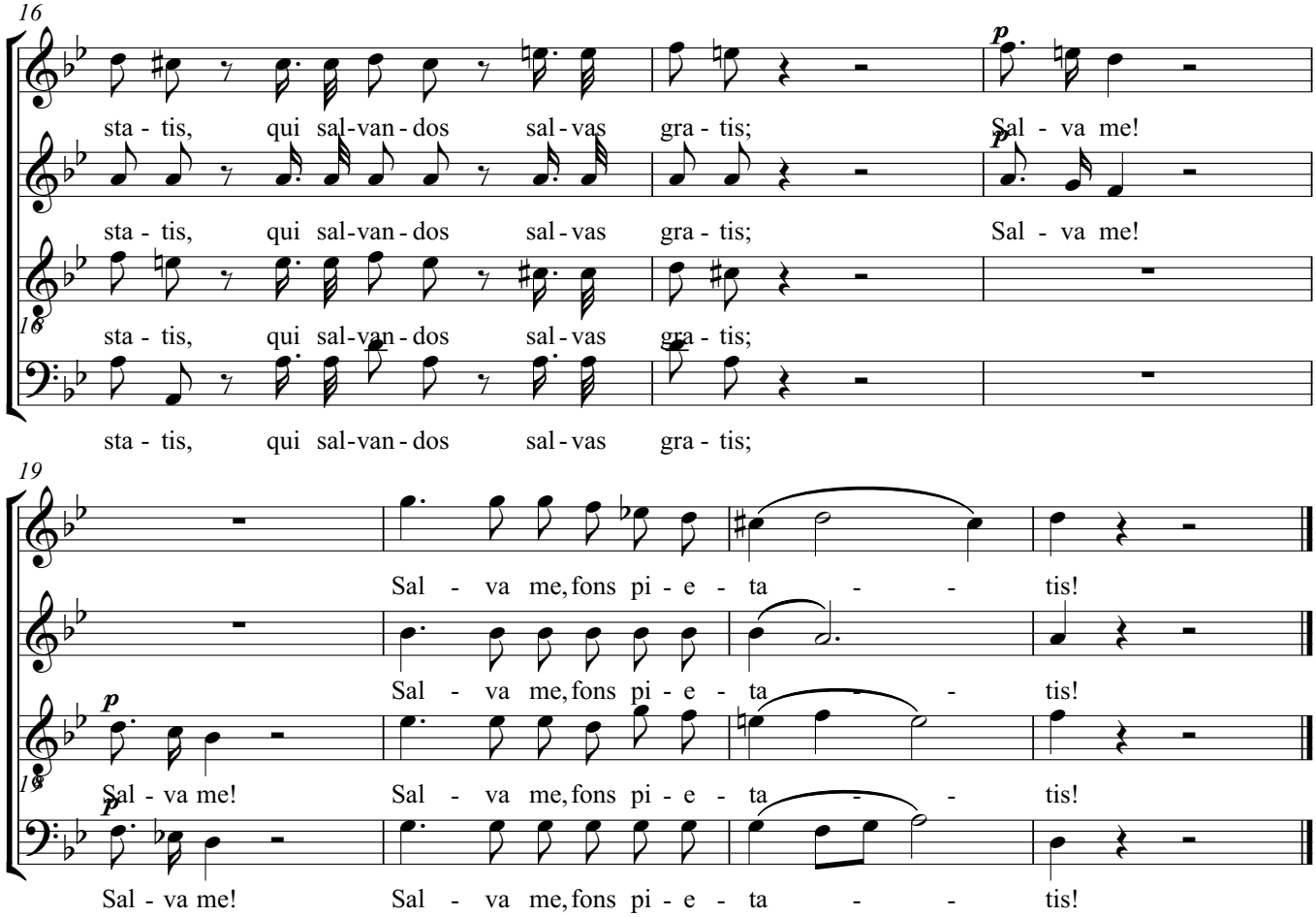
16
sta - tis, qui sal-van - dos sal - vas gra - tis; Sal - va me!
sta - tis, qui sal-van - dos sal - vas gra - tis; Sal - va me!
sta - tis, qui sal-van - dos sal - vas gra - tis;
sta - tis, qui sal-van - dos sal - vas gra - tis;
19
Sal - va me, fons pi - e - ta - - tis!
Sal - va me, fons pi - e - ta - - tis!
Sal - va me! Sal - va me, fons pi - e - ta - - tis!
Sal - va me! Sal - va me, fons pi - e - ta - - tis!

# 5. Recordare

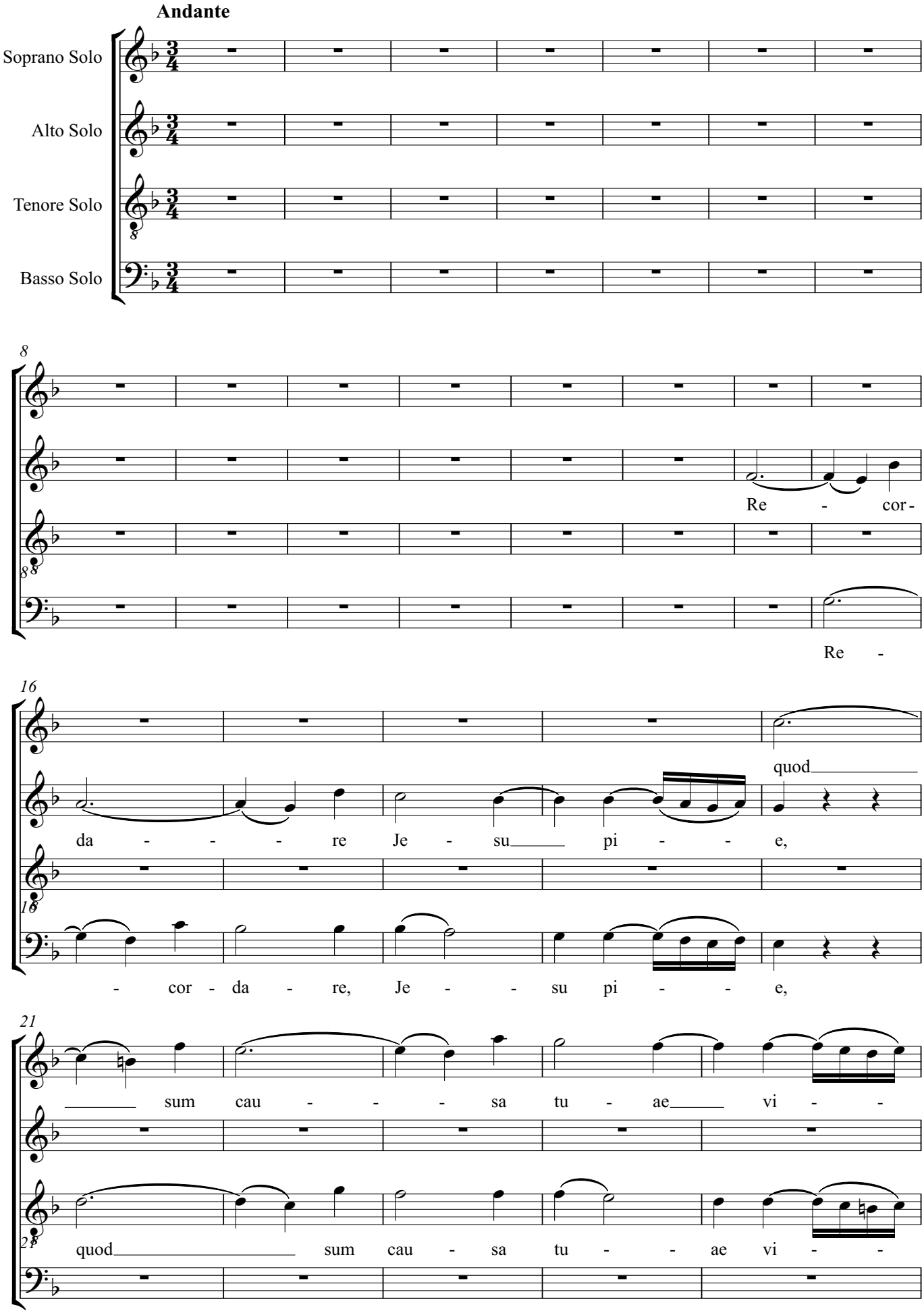
Andante
Soprano Solo
Alto Solo
Tenore Solo
Basso Solo
Re - cor -
Re -
quod
da - - - re Je - su pi - - e,
- cor - da - re, Je - - su pi - - e,
sum cau - - - sa tu - ae vi - -
quod sum cau - sa tu - - ae vi - -

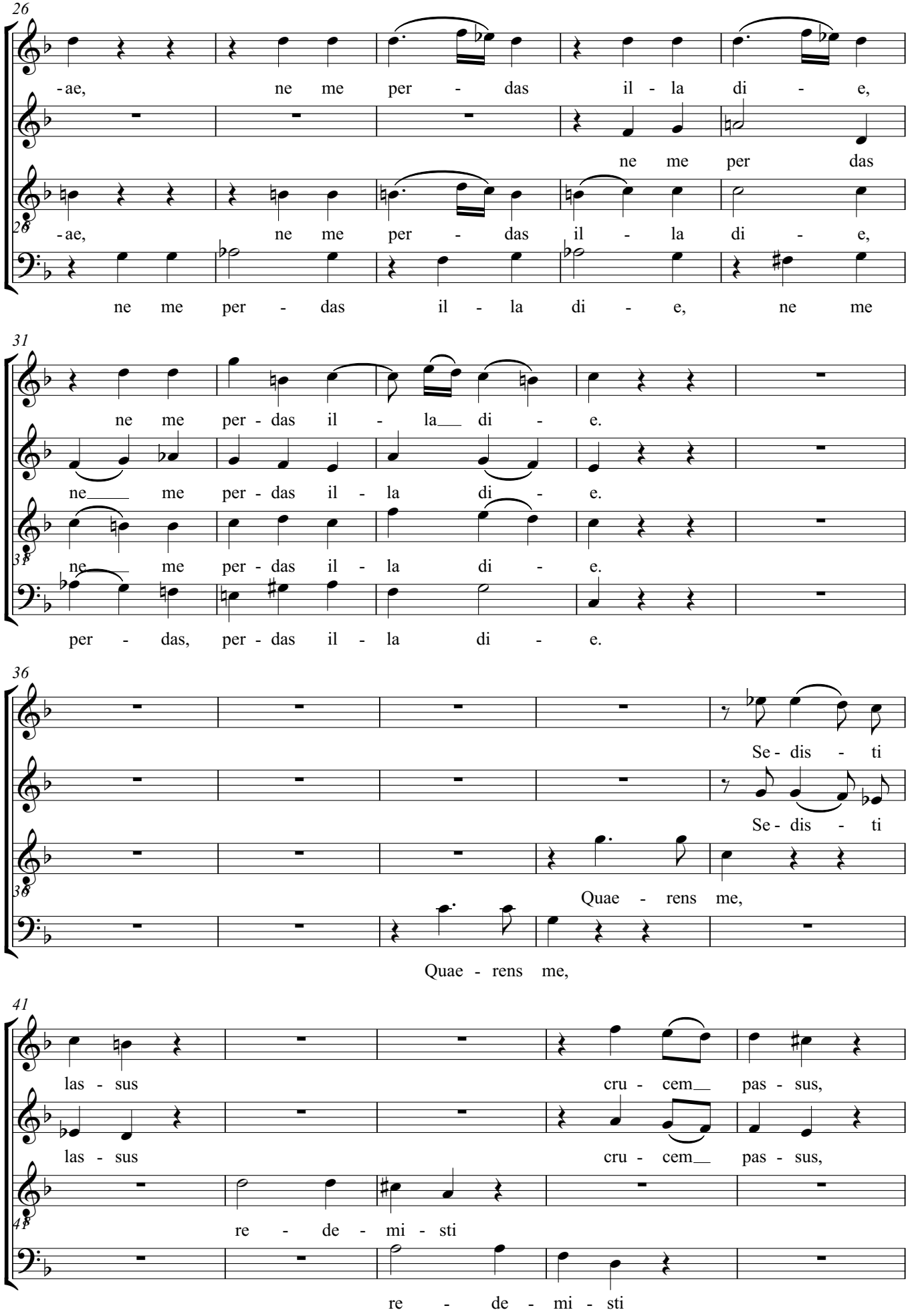
26
-ae, ne me per - das il - la di - e,
ne me per das
28
-ae, ne me per - das il - la di - e,
ne me per - das il - la di - e, ne me
31
ne me per - das il - la di - e.
ne me per - das il - la di - e.
33
ne me per - das il - la di - e.
per - das, per - das il - la di - e.
36
Se - dis - ti
Se - dis - ti
38
Quae - rens me,
Quae - rens me,
41
las - sus cru - cem pas - sus,
las - sus cru - cem pas - sus,
43
re - de - mi - sti
re - de - mi - sti

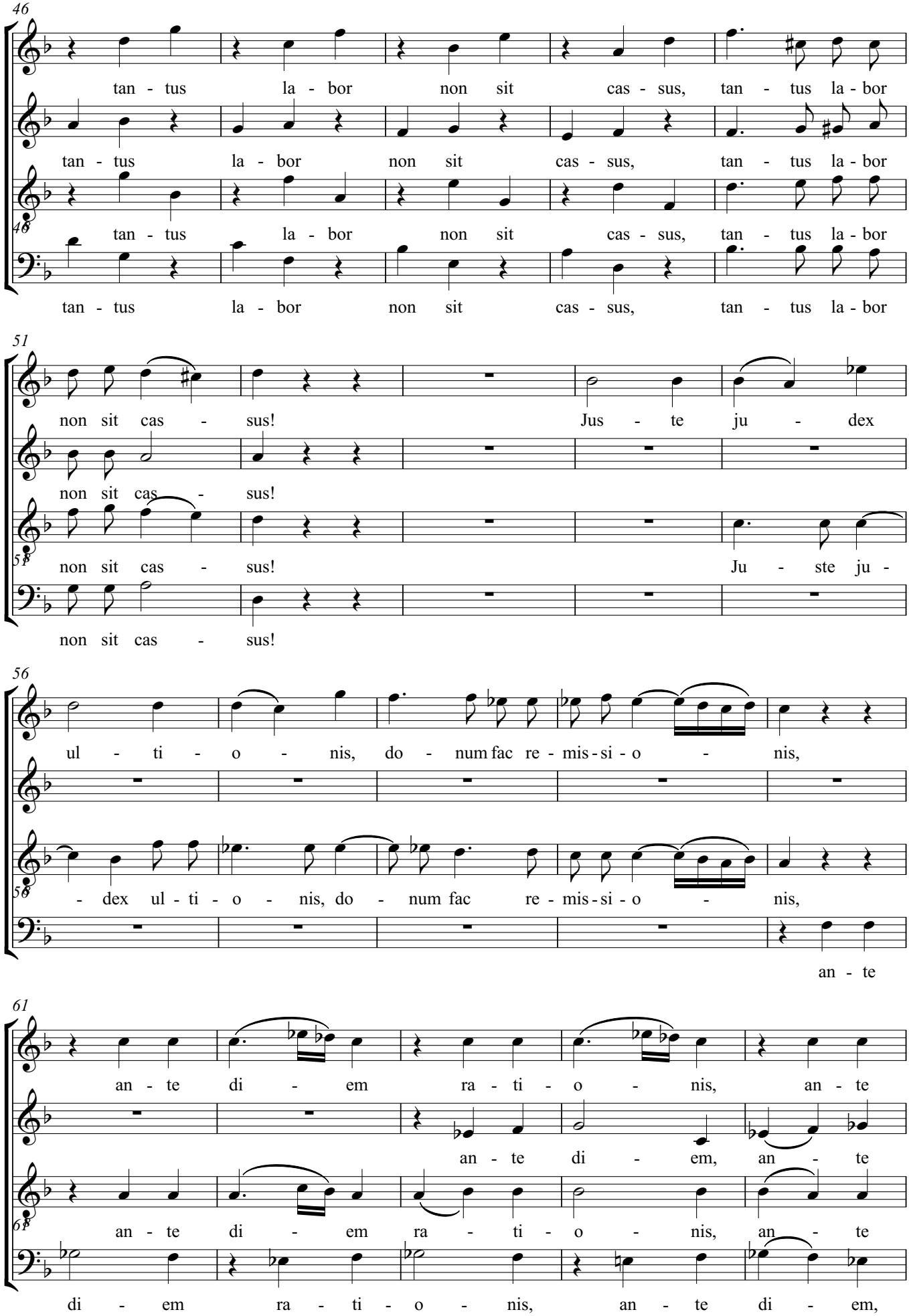
46
tan - tus la - bor non sit cas - sus, tan - tus la - bor
tan - tus la - bor non sit cas - sus, tan - tus la - bor
tan - tus la - bor non sit cas - sus, tan - tus la - bor
tan - tus la - bor non sit cas - sus, tan - tus la - bor
51
non sit cas - sus! Jus - te ju - dex
non sit cas - sus!
non sit cas - sus! Ju - ste ju -
non sit cas - sus!
56
ul - ti - o - nis, do - num fac re - mis - si - o - nis,
- dex ul - ti - o - nis, do - num fac re - mis - si - o - nis,
an - te
61
an - te di - em ra - ti - o - nis, an - te
an - te di - em, an - te
an - te di - em ra - ti - o - nis, an - te
di - em ra - ti - o - nis, an - te di - em,

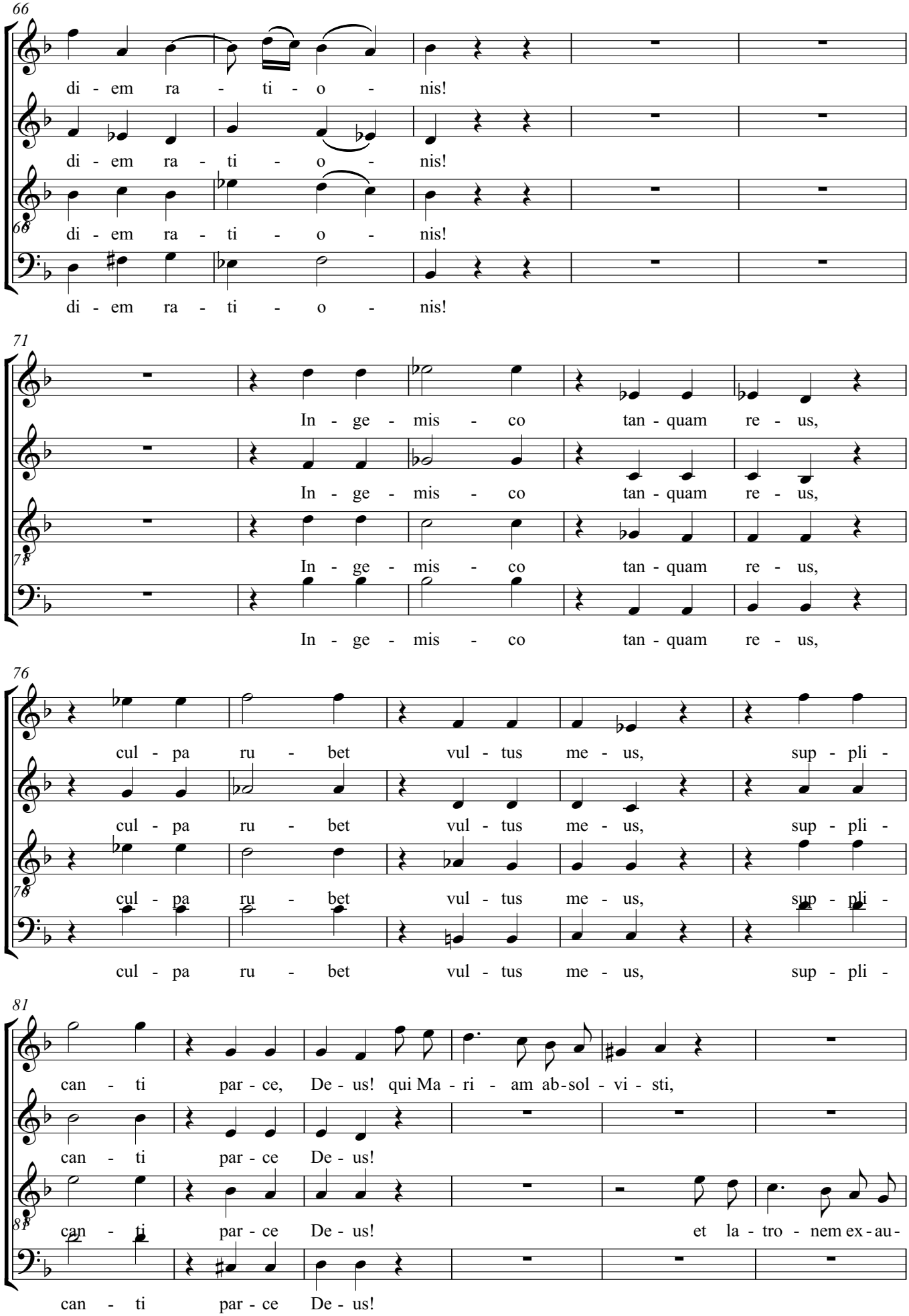
66
di - em ra - ti - o - nis!
di - em ra - ti - o - nis!
di - em ra - ti - o - nis!
di - em ra - ti - o - nis!
71
In - ge - mis - co tan - quam re - us,
In - ge - mis - co tan - quam re - us,
In - ge - mis - co tan - quam re - us,
In - ge - mis - co tan - quam re - us,
76
cul - pa ru - bet vul - tus me - us, sup - pli -
cul - pa ru - bet vul - tus me - us, sup - pli -
cul - pa ru - bet vul - tus me - us, sup - pli -
cul - pa ru - bet vul - tus me - us, sup - pli -
81
can - ti par - ce, De - us! qui Ma - ri - am ab-sol - vi - sti,
can - ti par - ce De - us!
can - ti par - ce De - us! et la - tro - nem ex - au -
can - ti par - ce De - us!

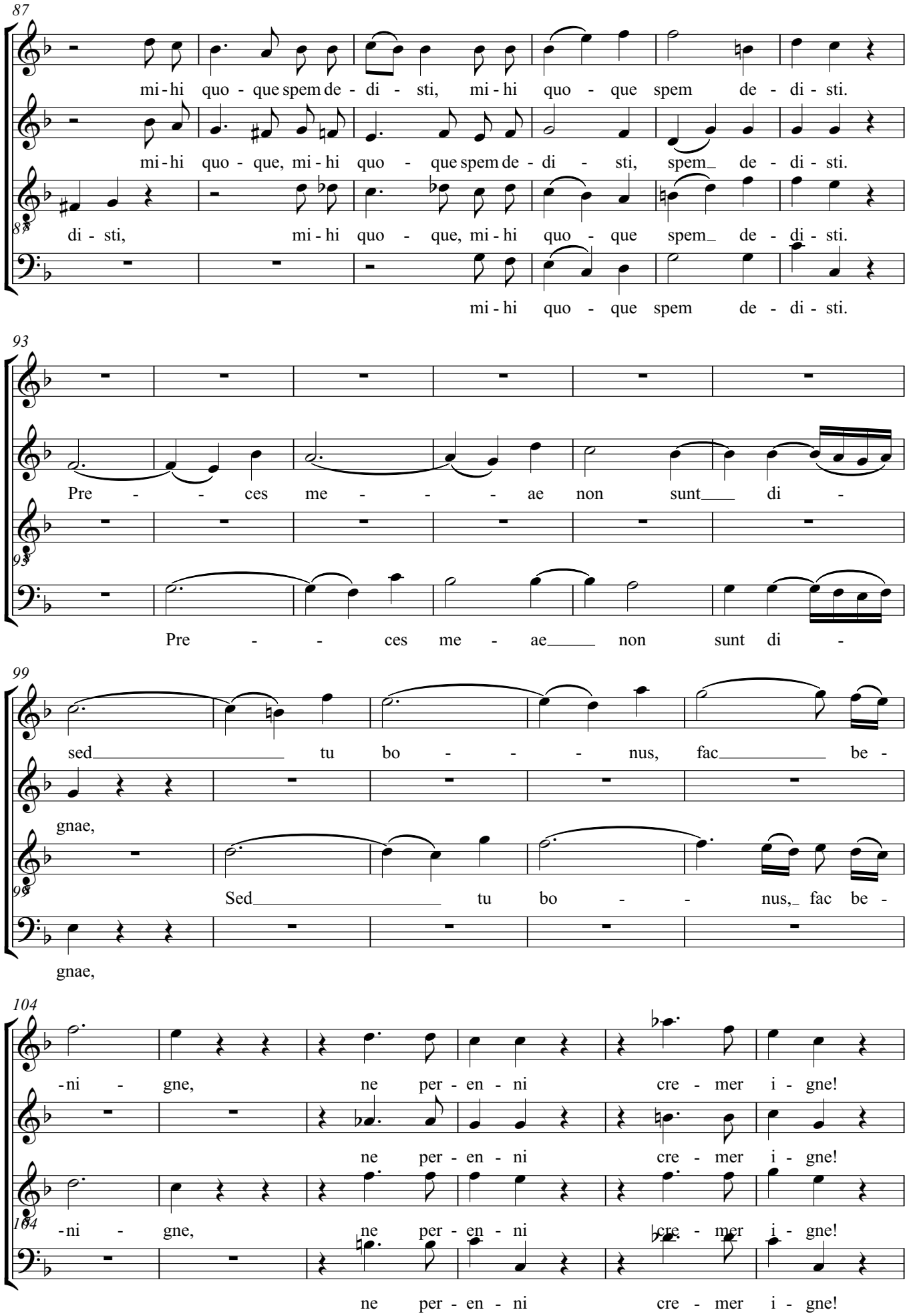
87
mi - hi quo - que spem de - di - sti, mi - hi quo - que spem de - di - sti.
mi - hi quo - que, mi - hi quo - que spem de - di - sti, spem_ de - di - sti.
88
di - sti, mi - hi quo - que, mi - hi quo - que spem_ de - di - sti.
mi - hi quo - que spem de - di - sti.
93
Pre - - ces me - - - ae non sunt_ di -
93
Pre - - ces me - ae_ non sunt di -
99
sed_ tu bo - - - nus, fac_ be -
gnae,
98
Sed_ tu bo - - nus,_ fac be -
gnae,
104
-ni - gne, ne per - en - ni cre - mer i - gne!
ne per - en - ni cre - mer i - gne!
104
-ni - gne, ne per - en - ni cre - mer i - gne!
ne per - en - ni cre - mer i - gne!

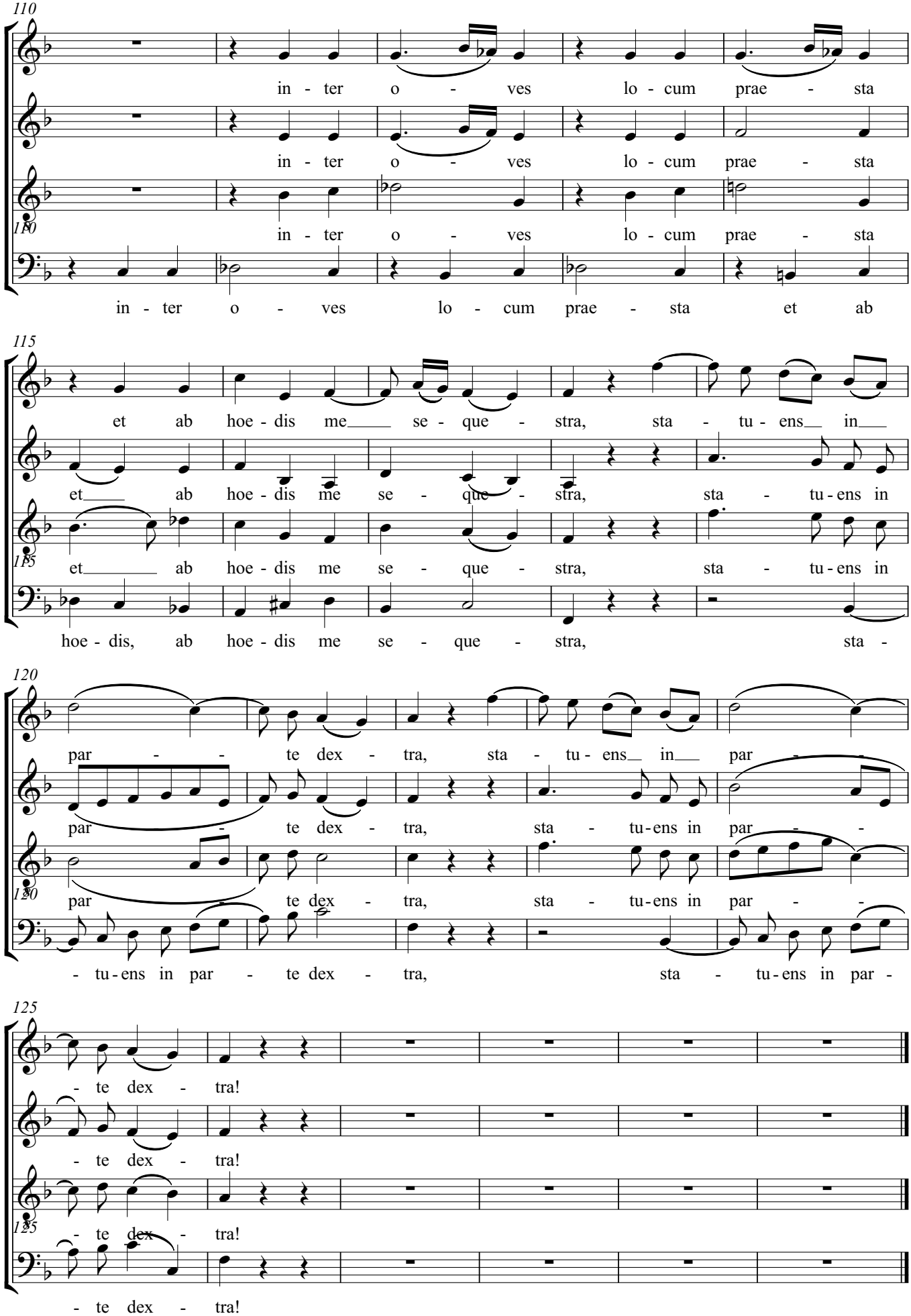
110
in - ter o - ves lo - cum prae - sta
in - ter o - ves lo - cum prae - sta
in - ter o - ves lo - cum prae - sta
in - ter o - ves lo - cum prae - sta et ab
115
et ab hoe - dis me se - que - stra, sta - tu - ens in
et ab hoe - dis me se - que - stra, sta - tu - ens in
et ab hoe - dis me se - que - stra, sta - tu - ens in
hoe - dis, ab hoe - dis me se - que - stra, sta -
120
par - te dex - tra, sta - tu - ens in par -
par - te dex - tra, sta - tu - ens in par -
par - te dex - tra, sta - tu - ens in par -
- tu - ens in par - te dex - tra, sta - tu - ens in par -
125
- te dex - tra!
- te dex - tra!
- te dex - tra!
- te dex - tra!

# 6. Confutatis

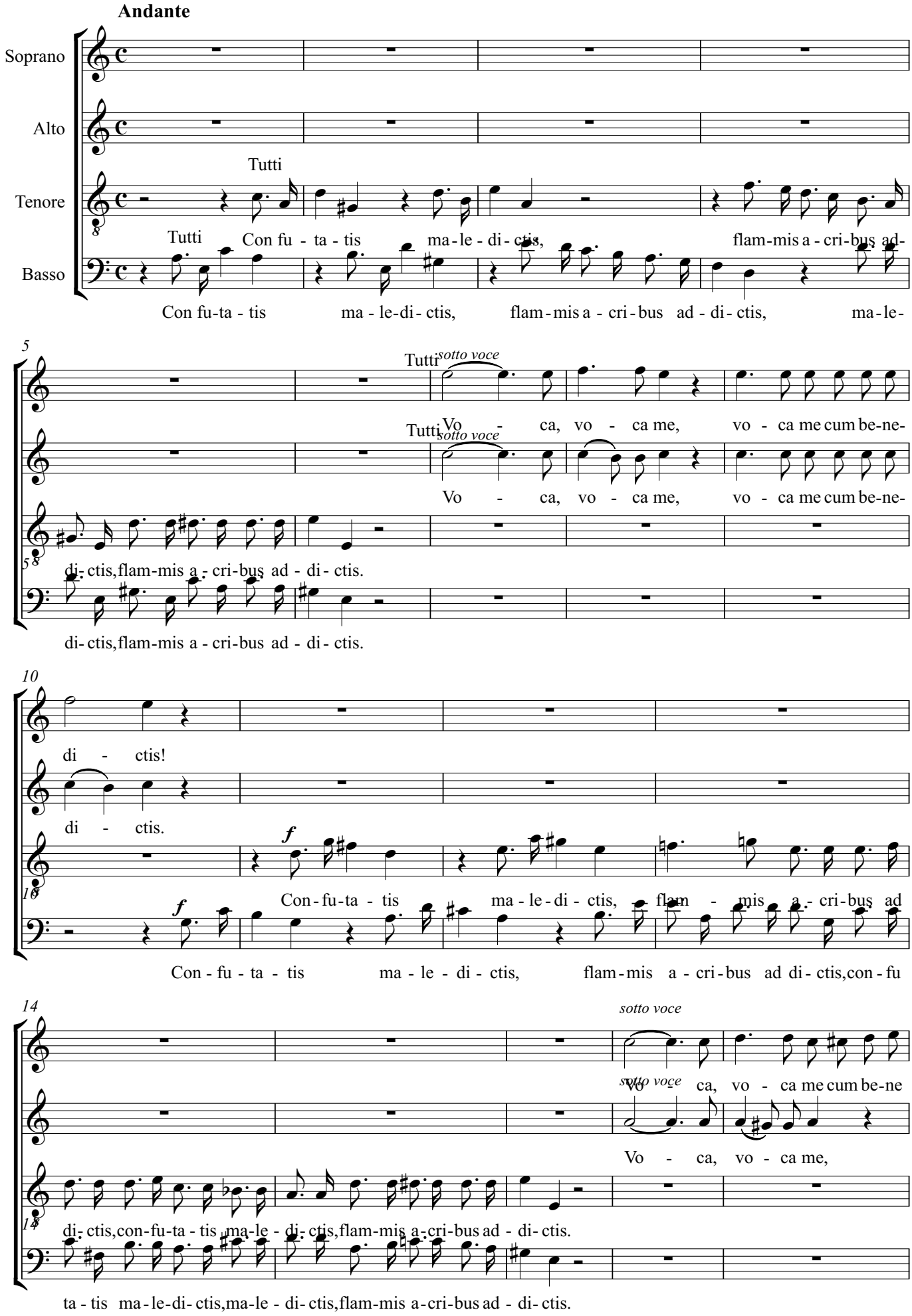

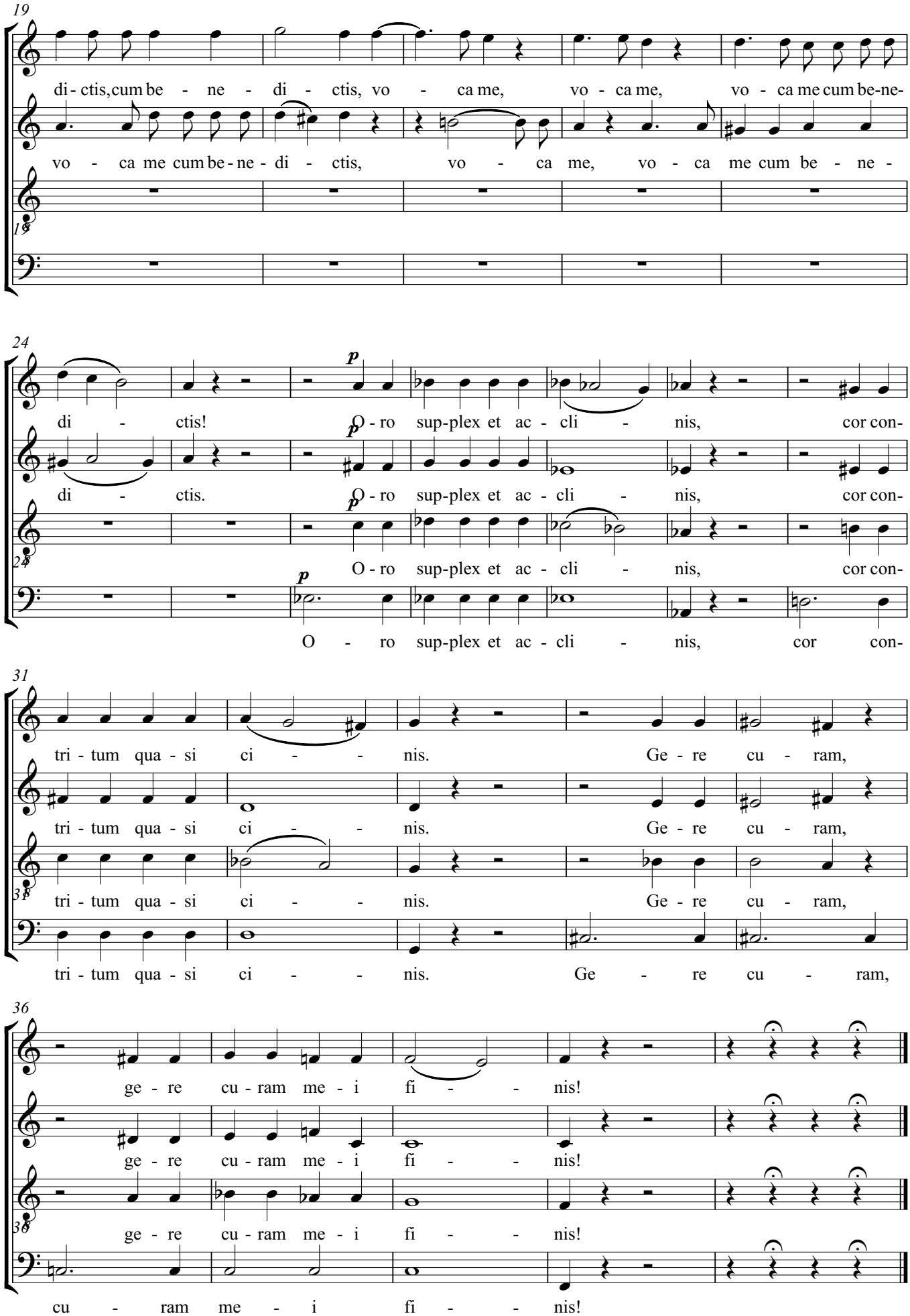
19
di - ctis, cum be - ne - di - ctis, vo - ca me, vo - ca me, vo - ca me cum be-ne-
vo - ca me cum be - ne - di - ctis, vo - ca me, vo - ca me cum be - ne -
18
24
di - ctis!
p
O - ro sup-plex et ac - cli - nis, cor con-
di - ctis.
p
O - ro sup-plex et ac - cli - nis, cor con-
24
p
O - ro sup-plex et ac - cli - nis, cor con-
O - ro sup-plex et ac - cli - nis, cor con-
31
tri - tum qua - si ci - - nis. Ge - re cu - ram,
tri - tum qua - si ci - - nis. Ge - re cu - ram,
31
tri - tum qua - si ci - - nis. Ge - re cu - ram,
tri - tum qua - si ci - - nis. Ge - re cu - ram,
36
ge - re cu - ram me - i fi - - nis!
ge - re cu - ram me - i fi - - nis!
36
ge - re cu - ram me - i fi - - nis!
cu - ram me - i fi - - nis!

# 7. Lacrymosa

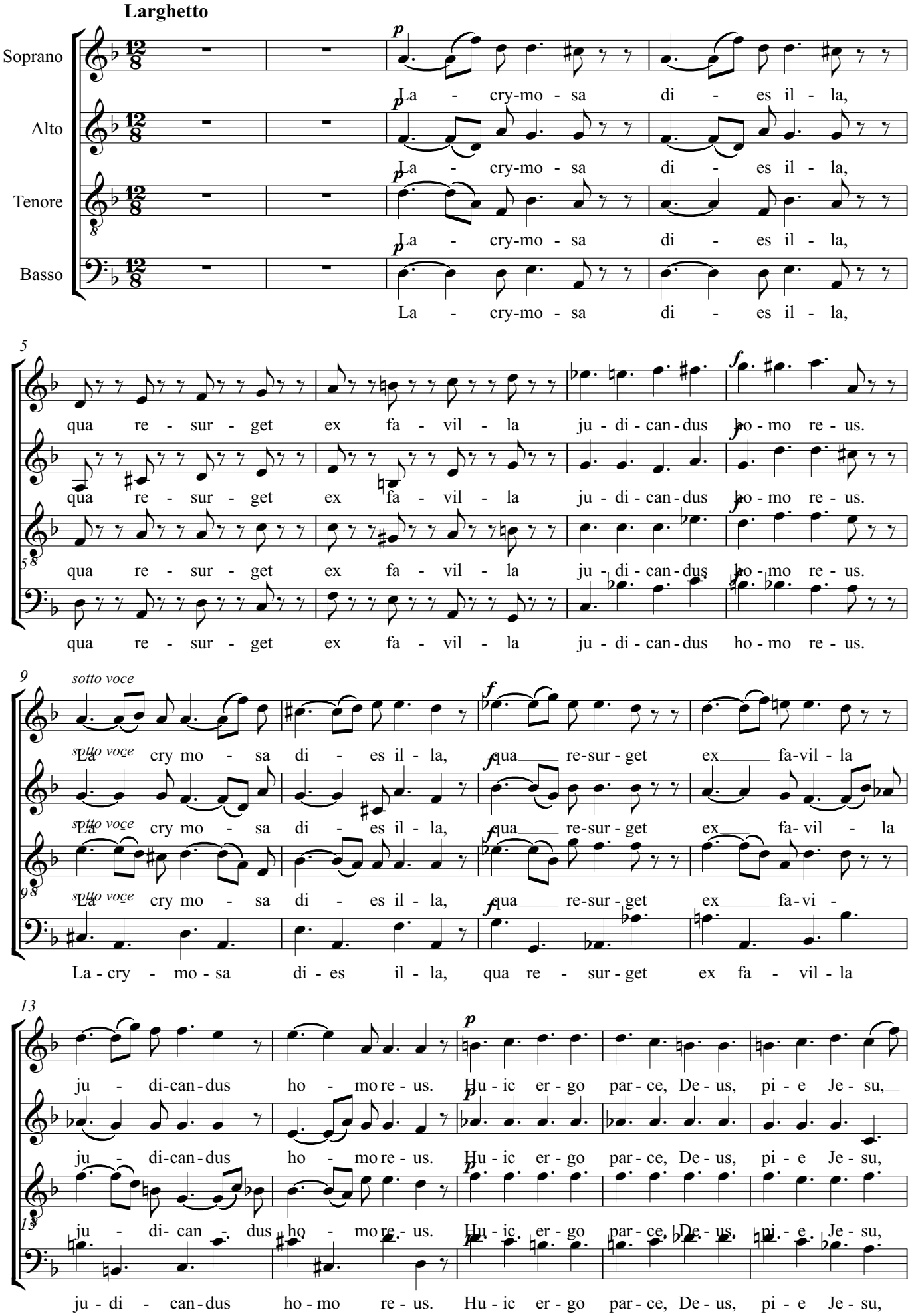
Larghetto
Soprano
Alto
Tenore
Basso
La - cry-mo - sa di - es il - la,
qua re - sur - get ex fa - vil - la ju - di - can - dus ho - mo re - us.
sotto voce
La cry mo - sa di - es il - la, qua re-sur - get ex fa-vil - la
La - cry - mo - sa di - es il - la, qua re - sur - get ex fa - vil - la
ju - di-can - dus ho - mo re - us. Hu - ic er - go par - ce, De - us, pi - e Je - su,
ju - di - can - dus ho - mo re - us. Hu - ic er - go par - ce, De - us, pi - e Je - su,

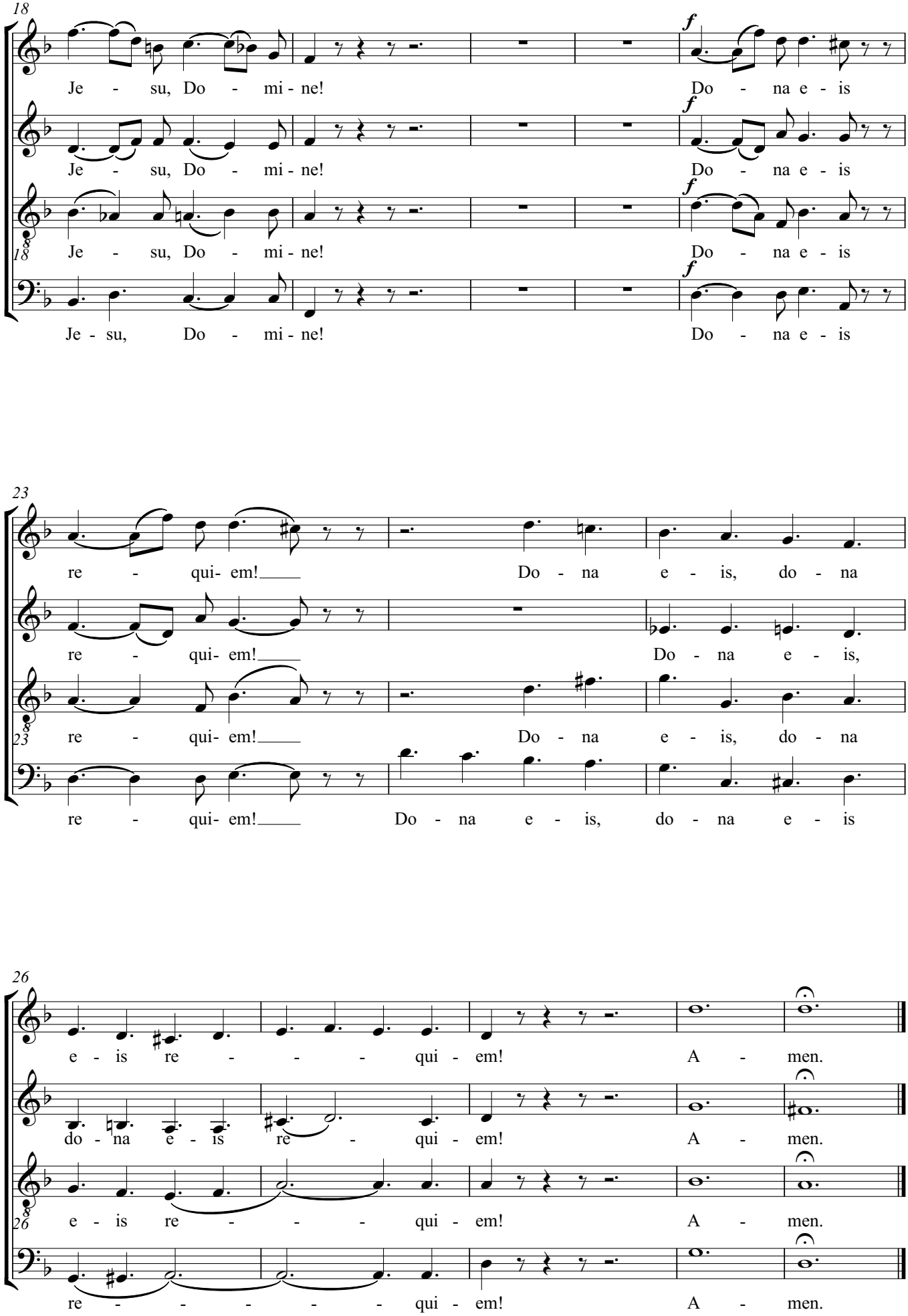
18
Je - su, Do - mi - ne!
Do - na e - is
Je - su, Do - mi - ne!
Do - na e - is
Je - su, Do - mi - ne!
Do - na e - is
Je - su, Do - mi - ne!
Do - na e - is
23
re - qui- em!
Do - na e - is, do - na
re - qui- em!
Do - na e - is,
re - qui- em!
Do - na e - is, do - na
re - qui- em!
Do - na e - is, do - na e - is
26
e - is re - - - qui - em!
A - men.
do - na e - is re - qui - em!
A - men.
e - is re - - - qui - em!
A - men.
re - - - - - qui - em!
A - men.

# 8. Domine Jesu

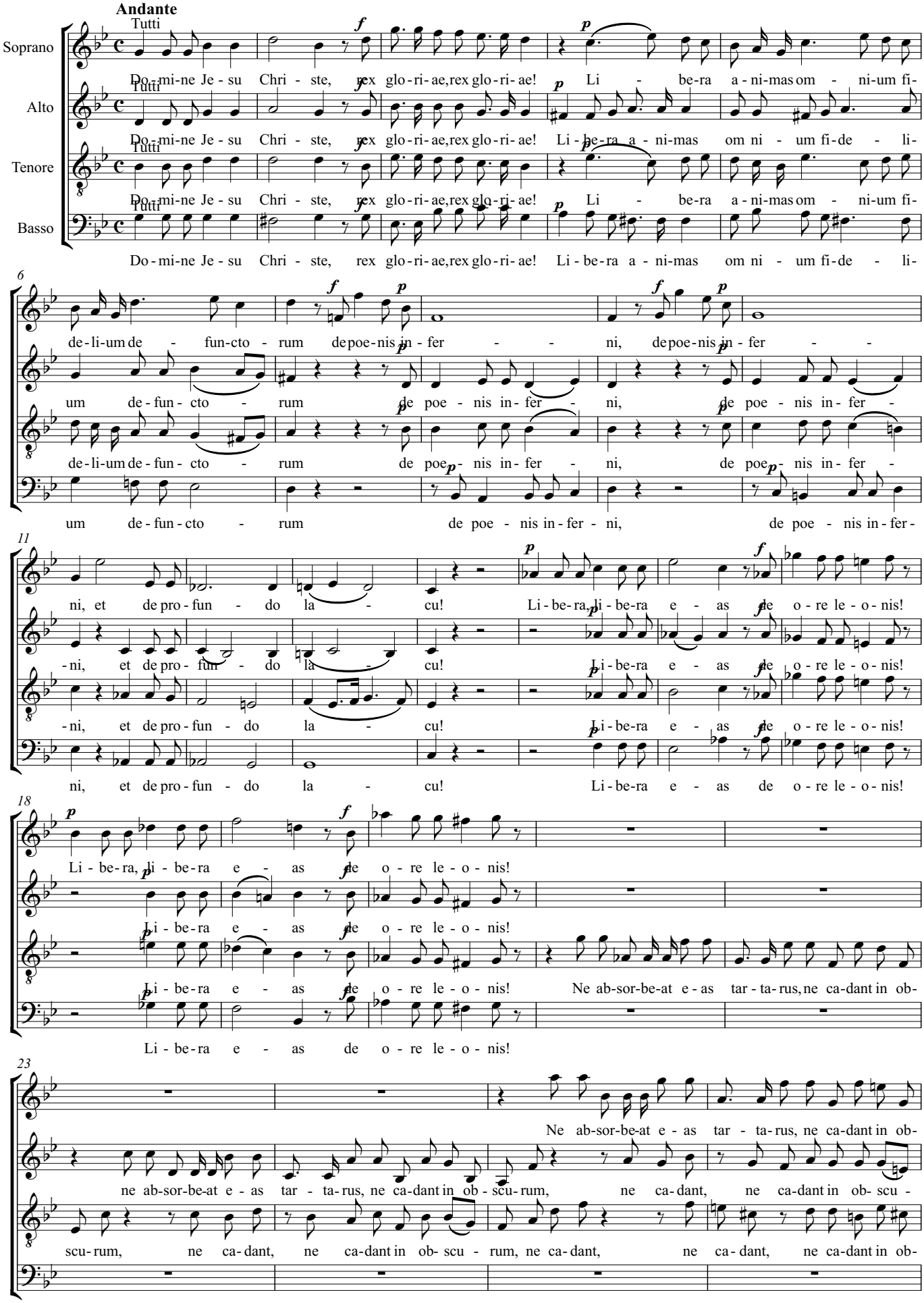

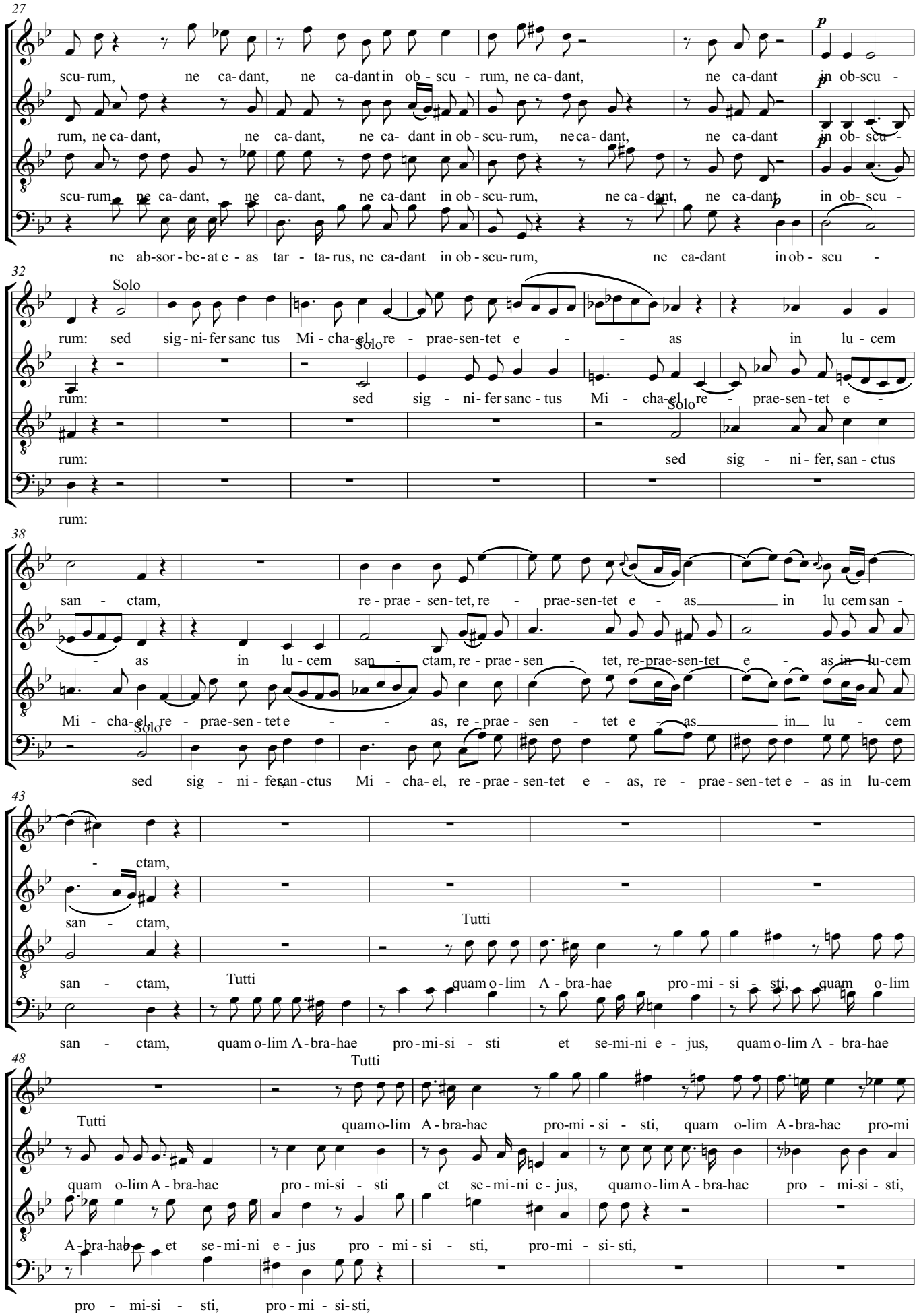
27
scu-rum, ne ca-dant, ne ca-dant in ob - scu - rum, ne ca-dant, ne ca-dant in ob-scu -
rum, ne ca-dant, ne ca-dant, ne ca- dant in ob-scu-rum, ne ca-dant, ne ca-dant in ob- scu -
scu-rum, ne ca-dant, ne ca-dant, ne ca-dant in ob-scu-rum, ne ca-dant, ne ca-dant, in ob- scu -
ne ab-sor-be-at e - as tar - ta-rus, ne ca-dant in ob-scu-rum, ne ca-dant in ob - scu -
32
Solo
rum: sed sig-ni-fer sanc tus Mi-cha-el re - prae-sen-tet e - - as in lu - cem
rum: sed sig - ni-fer sanc - tus Mi - cha-el re - prae-sen-tet e -
rum: sed sig - ni-fer, san - ctus
rum:
38
san - ctam, re-prae - sen-tet, re - prae-sen-tet e - as in lu cem san -
- as in lu - cem san - ctam, re - prae-sen - tet, re-prae-sen-tet e - as in lu-cem
Mi - cha-el re - prae-sen - tet e - as, re - prae - sen - tet e - as in lu - cem
sed sig - ni - fer san-ctus Mi - cha-el, re-prae - sen-tet e - as, re - prae-sen-tet e - as in lu-cem
43
- ctam,
san - ctam,
san - ctam,
san - ctam, quam o-lim A-bra-hae pro-mi-si - sti et se-mi-ni e - jus, quam o-lim A - bra-hae
48
Tutti
Tutti
quam o-lim A-bra-hae pro-mi - si - sti, quam o-lim A-bra-hae pro-mi
quam o-lim A - bra-hae pro - mi-si - sti et se-mi-ni e-jus, quam o-lim A-bra-hae pro - mi-si - sti,
A-bra-hae et se-mi-ni e - jus pro - mi - si - sti, pro-mi - si-sti,
pro - mi-si - sti, pro - mi - si-sti,

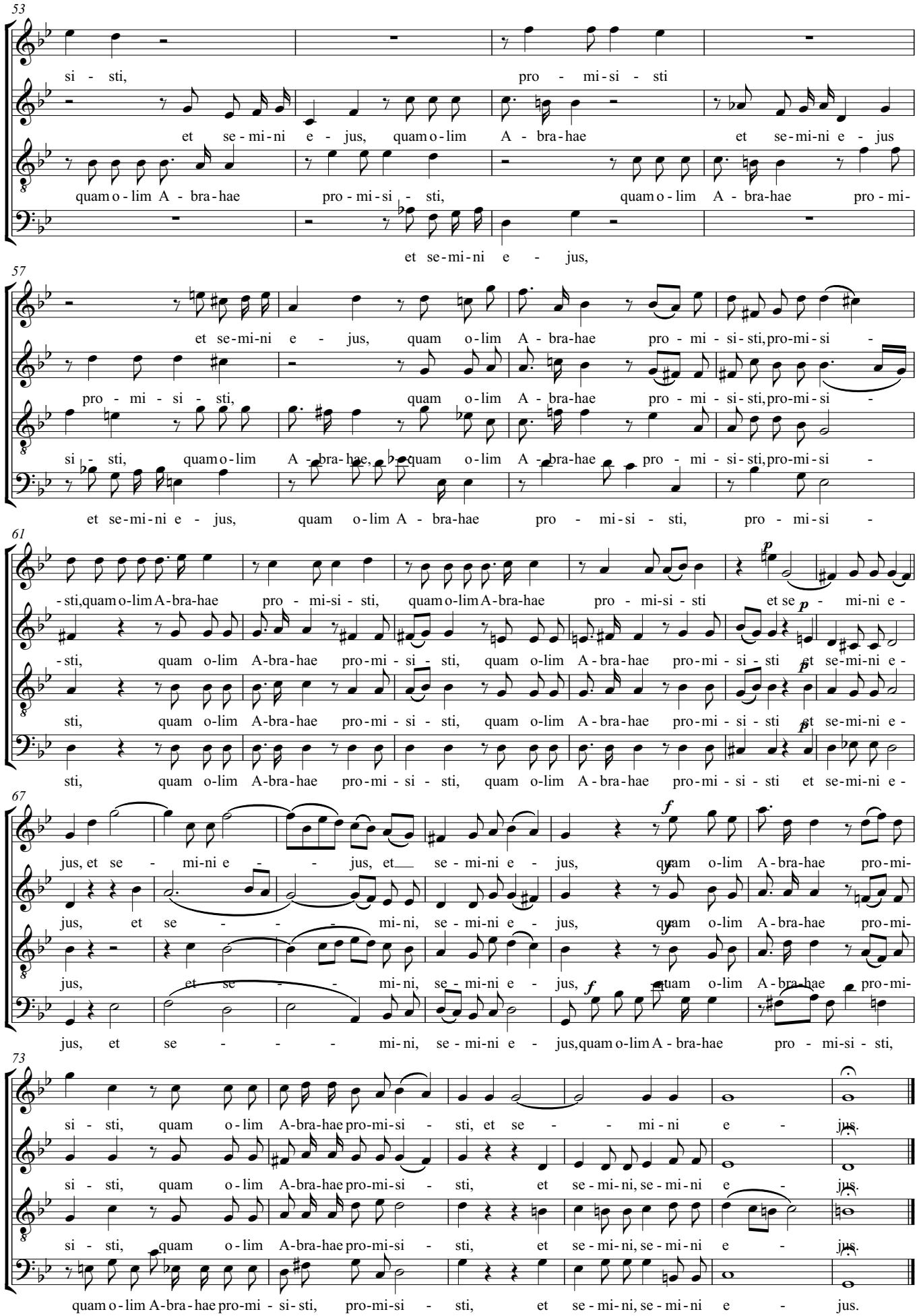
53
si - sti, pro - mi - si - sti
et se - mi - ni e - jus, quam o - lim A - bra - hae et se - mi - ni e - jus
quam o - lim A - bra - hae pro - mi - si - sti, quam o - lim A - bra - hae pro - mi -
et se - mi - ni e - jus,
57
et se - mi - ni e - jus, quam o - lim A - bra - hae pro - mi - si - sti, pro - mi - si -
pro - mi - si - sti, quam o - lim A - bra - hae pro - mi - si - sti, pro - mi - si -
si - sti, quam o - lim A - bra - hae, quam o - lim A - bra - hae pro - mi - si - sti, pro - mi - si -
et se - mi - ni e - jus, quam o - lim A - bra - hae pro - mi - si - sti, pro - mi - si -
61
- sti, quam o - lim A - bra - hae pro - mi - si - sti, quam o - lim A - bra - hae pro - mi - si - sti et se - mi - ni e -
- sti, quam o - lim A - bra - hae pro - mi - si - sti, quam o - lim A - bra - hae pro - mi - si - sti et se - mi - ni e -
sti, quam o - lim A - bra - hae pro - mi - si - sti, quam o - lim A - bra - hae pro - mi - si - sti et se - mi - ni e -
sti, quam o - lim A - bra - hae pro - mi - si - sti, quam o - lim A - bra - hae pro - mi - si - sti et se - mi - ni e -
67
jus, et se - mi - ni e - jus, et se - mi - ni e - jus, quam o - lim A - bra - hae pro - mi -
jus, et se - mi - ni, se - mi - ni e - jus, quam o - lim A - bra - hae pro - mi -
jus, et se - mi - ni, se - mi - ni e - jus, quam o - lim A - bra - hae pro - mi -
jus, et se - mi - ni, se - mi - ni e - jus, quam o - lim A - bra - hae pro - mi - si - sti,
73
si - sti, quam o - lim A - bra - hae pro - mi - si - sti, et se - mi - ni e - jus.
si - sti, quam o - lim A - bra - hae pro - mi - si - sti, et se - mi - ni, se - mi - ni e - jus.
si - sti, quam o - lim A - bra - hae pro - mi - si - sti, et se - mi - ni, se - mi - ni e - jus.
quam o - lim A - bra - hae pro - mi - si - sti, pro - mi - si - sti, et se - mi - ni, se - mi - ni e - jus.

# 9. Hostias

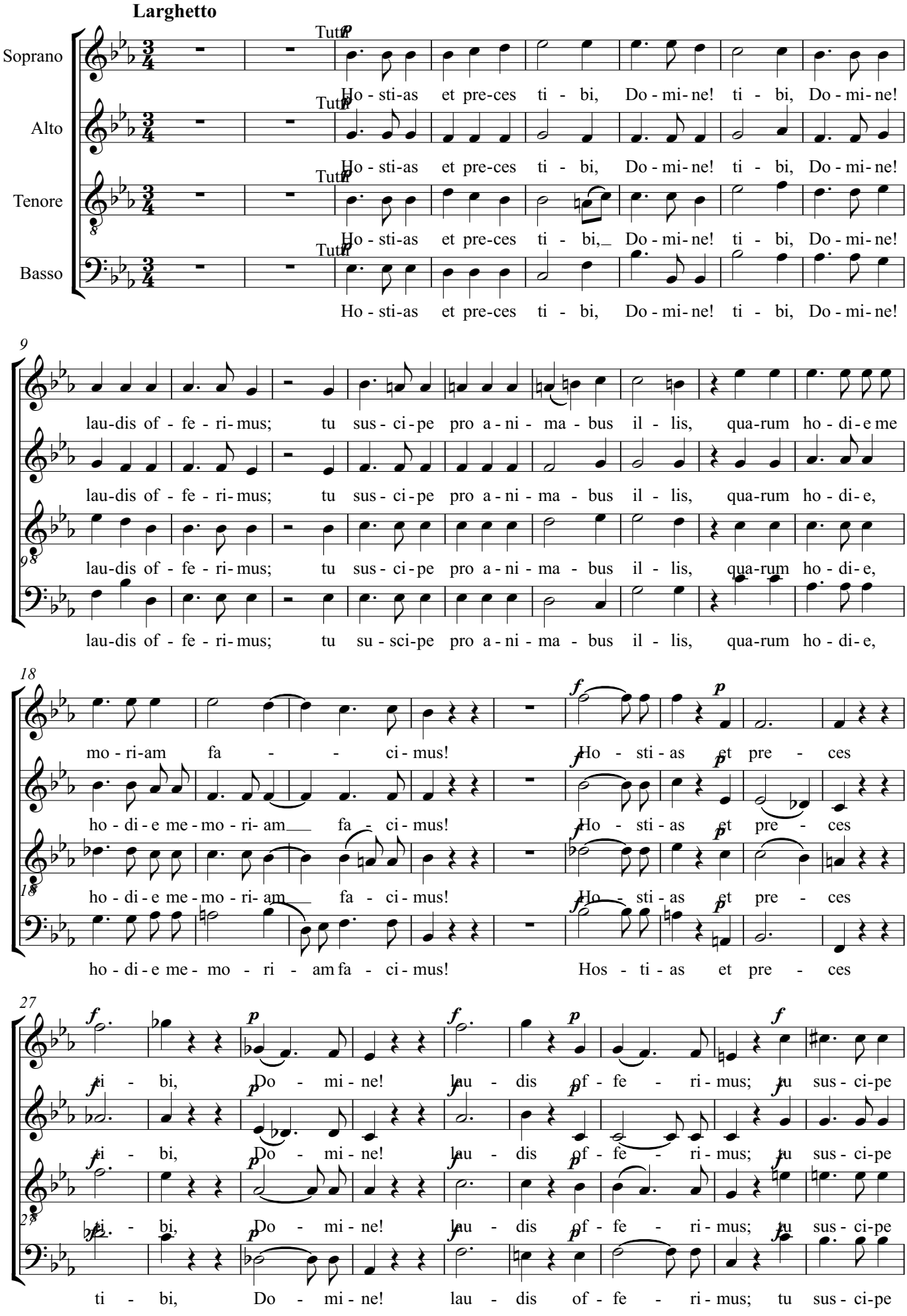
Larghetto
Soprano
Alto
Tenore
Basso
Tutti
Ho - sti-as et pre-ces ti - bi, Do - mi-ne! ti - bi, Do - mi-ne!
9
lau-dis of - fe - ri-mus; tu sus - ci-pe pro a-ni - ma - bus il - lis, qua-rum ho - di-e me
lau-dis of - fe - ri-mus; tu sus - ci-pe pro a-ni - ma - bus il - lis, qua-rum ho - di-e,
lau-dis of - fe - ri-mus; tu su - sci-pe pro a-ni - ma - bus il - lis, qua-rum ho - di-e,
18
mo - ri-am fa - - ci - mus! Ho - sti - as et pre - ces
ho - di - e me - mo - ri- am fa - ci - mus! Ho - sti - as et pre - ces
ho - di - e me - mo - ri- am fa - ci - mus! Ho - sti - as et pre - ces
ho - di - e me - mo - ri - am fa - ci - mus! Hos - ti - as et pre - ces
27
ti - bi, Do - mi - ne! lau - dis of - fe - ri - mus; tu sus - ci - pe
ti - bi, Do - mi - ne! lau - dis of - fe - ri - mus; tu sus - ci - pe
ti - bi, Do - mi - ne! lau - dis of - fe - ri - mus; tu sus - ci - pe
ti - bi, Do - mi - ne! lau - dis of - fe - ri - mus; tu sus - ci - pe

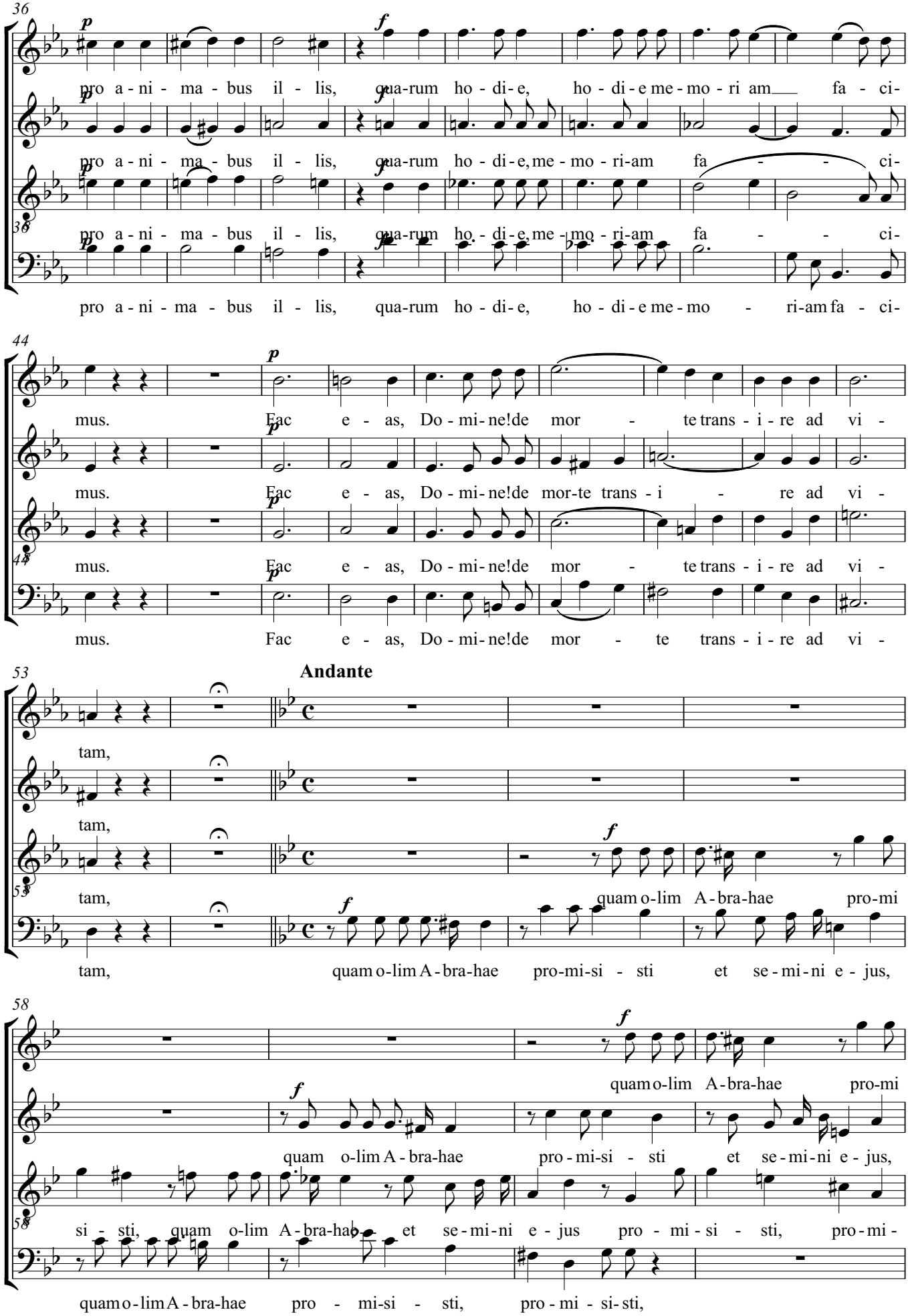
36
pro a - ni - ma - bus il - lis, qua-rum ho - di - e, ho - di - e me - mo - ri am fa - ci-
pro a - ni - ma - bus il - lis, qua-rum ho - di - e, me - mo - ri-am fa - - ci-
pro a - ni - ma - bus il - lis, qua-rum ho - di - e, me - mo - ri-am fa - - ci-
pro a - ni - ma - bus il - lis, qua-rum ho - di - e, ho - di - e me - mo - ri-am fa - ci-
44
mus. Fac e - as, Do - mi - ne! de mor - te trans - i - re ad vi -
mus. Fac e - as, Do - mi - ne! de mor-te trans - i - re ad vi -
mus. Fac e - as, Do - mi - ne! de mor - te trans - i - re ad vi -
mus. Fac e - as, Do - mi - ne! de mor - te trans - i - re ad vi -
53
Andante
tam,
tam,
tam,
tam, quam o-lim A - bra-hae pro-mi
tam, quam o-lim A - bra-hae pro-mi-si - sti et se - mi - ni e - jus,
58
quam o-lim A - bra-hae pro-mi
quam o-lim A - bra-hae pro-mi-si - sti et se - mi - ni e - jus,
si - sti, quam o-lim A - bra-hae et se - mi - ni e - jus pro - mi - si - sti, pro - mi -
quam o-lim A - bra-hae pro - mi-si - sti, pro - mi - si-sti,

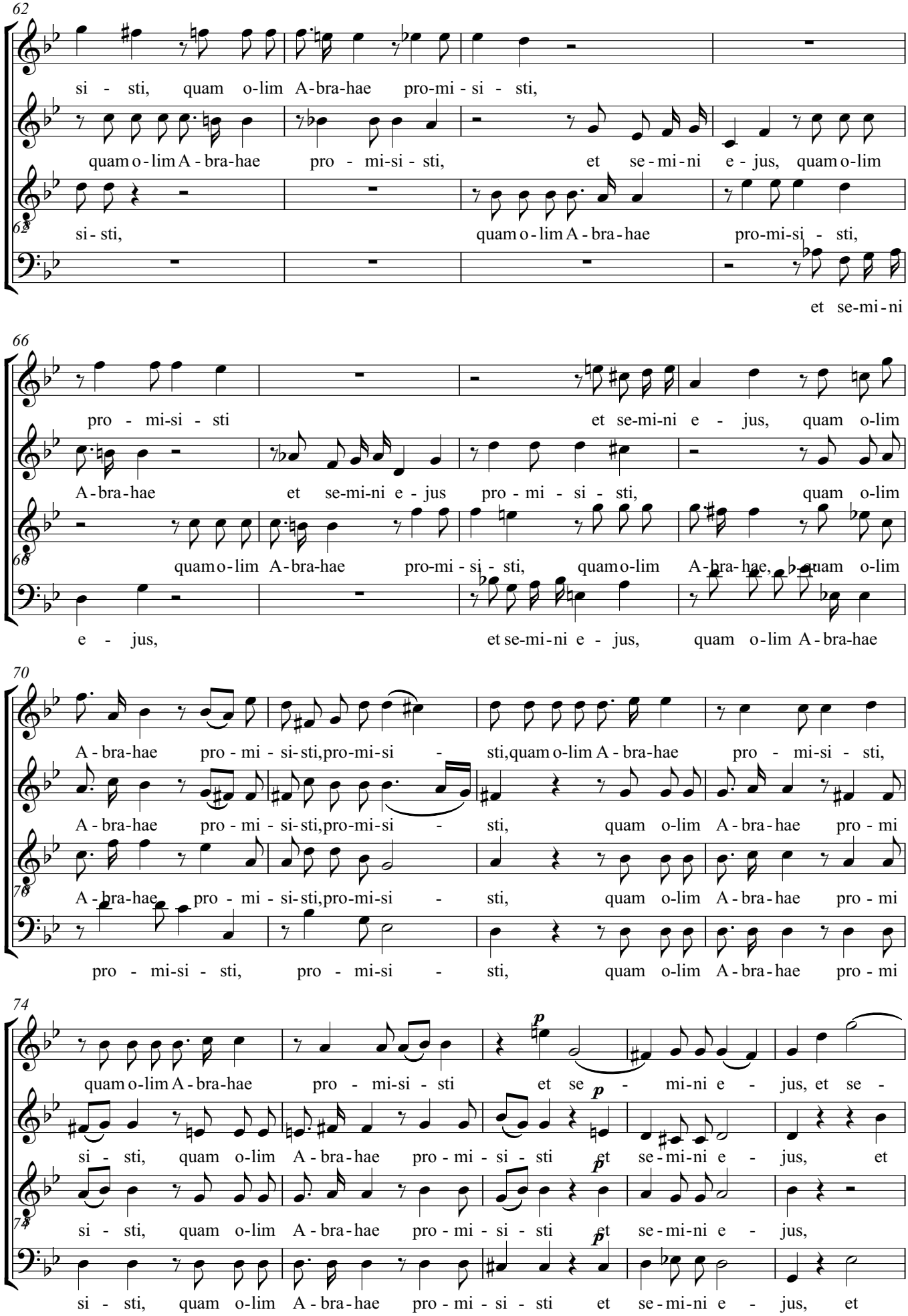
62
si - sti, quam o-lim A-bra-hae pro-mi - si - sti,
quam o-lim A-bra-hae pro - mi-si - sti, et se-mi-ni e - jus, quam o-lim
si-sti, quam o-lim A-bra-hae pro-mi-si - sti,
et se-mi-ni
66
pro - mi-si - sti et se-mi-ni e - jus, quam o-lim
A-bra-hae et se-mi-ni e - jus pro - mi - si - sti, quam o-lim
quam o-lim A-bra-hae pro-mi - si - sti, quam o-lim A-bra-hae, quam o-lim
e - jus, et se-mi-ni e - jus, quam o-lim A-bra-hae
70
A-bra-hae pro - mi - si-sti,pro-mi-si - sti,quam o-lim A-bra-hae pro - mi-si - sti,
A-bra-hae pro - mi - si-sti,pro-mi-si - sti, quam o-lim A-bra-hae pro - mi
A-bra-hae pro - mi - si-sti,pro-mi-si - sti, quam o-lim A-bra-hae pro - mi
pro - mi-si - sti, pro - mi-si - sti, quam o-lim A-bra-hae pro - mi
74
quam o-lim A-bra-hae pro - mi-si - sti et se - mi-ni e - jus, et se -
si - sti, quam o-lim A-bra-hae pro - mi - si - sti et se-mi-ni e - jus, et
si - sti, quam o-lim A-bra-hae pro - mi - si - sti et se-mi-ni e - jus,
si - sti, quam o-lim A-bra-hae pro - mi - si - sti et se-mi-ni e - jus, et

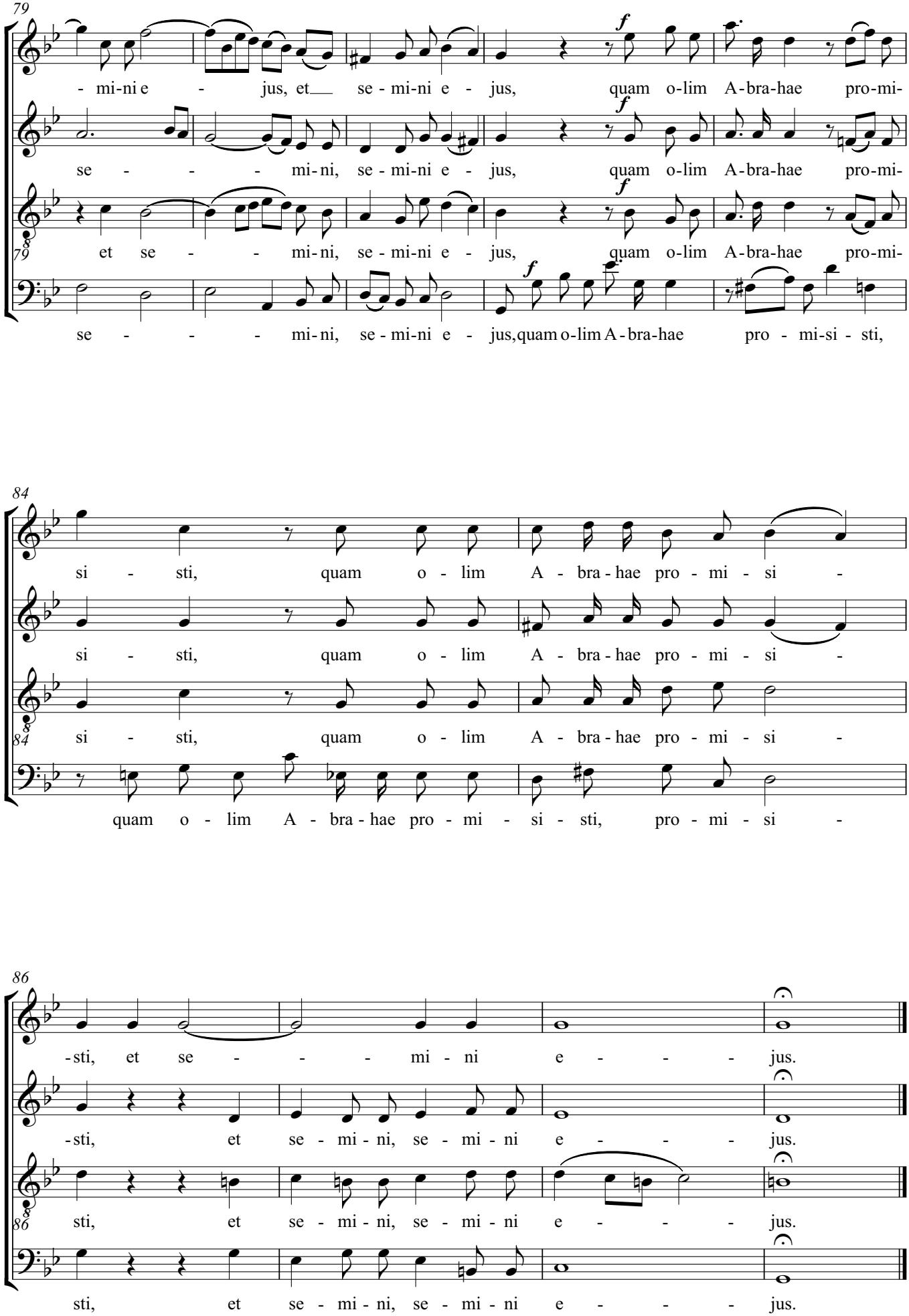
79
- mi-ni e - jus, et se - mi-ni e - jus, quam o-lim A-bra-hae pro-mi-
se - - - mi-ni, se - mi-ni e - jus, quam o-lim A-bra-hae pro-mi-
et se - - mi-ni, se - mi-ni e - jus, quam o-lim A-bra-hae pro-mi-
se - - - mi-ni, se - mi-ni e - jus, quam o-lim A-bra-hae pro - mi-si - sti,
84
si - sti, quam o - lim A - bra - hae pro - mi - si -
si - sti, quam o - lim A - bra - hae pro - mi - si -
si - sti, quam o - lim A - bra - hae pro - mi - si -
quam o - lim A - bra - hae pro - mi - si - sti, pro - mi - si -
86
-sti, et se - - - mi - ni e - - - jus.
-sti, et se - mi - ni, se - mi - ni e - - - jus.
sti, et se - mi - ni, se - mi - ni e - - - jus.
sti, et se - mi - ni, se - mi - ni e - - - jus.

# 10. Sanctus

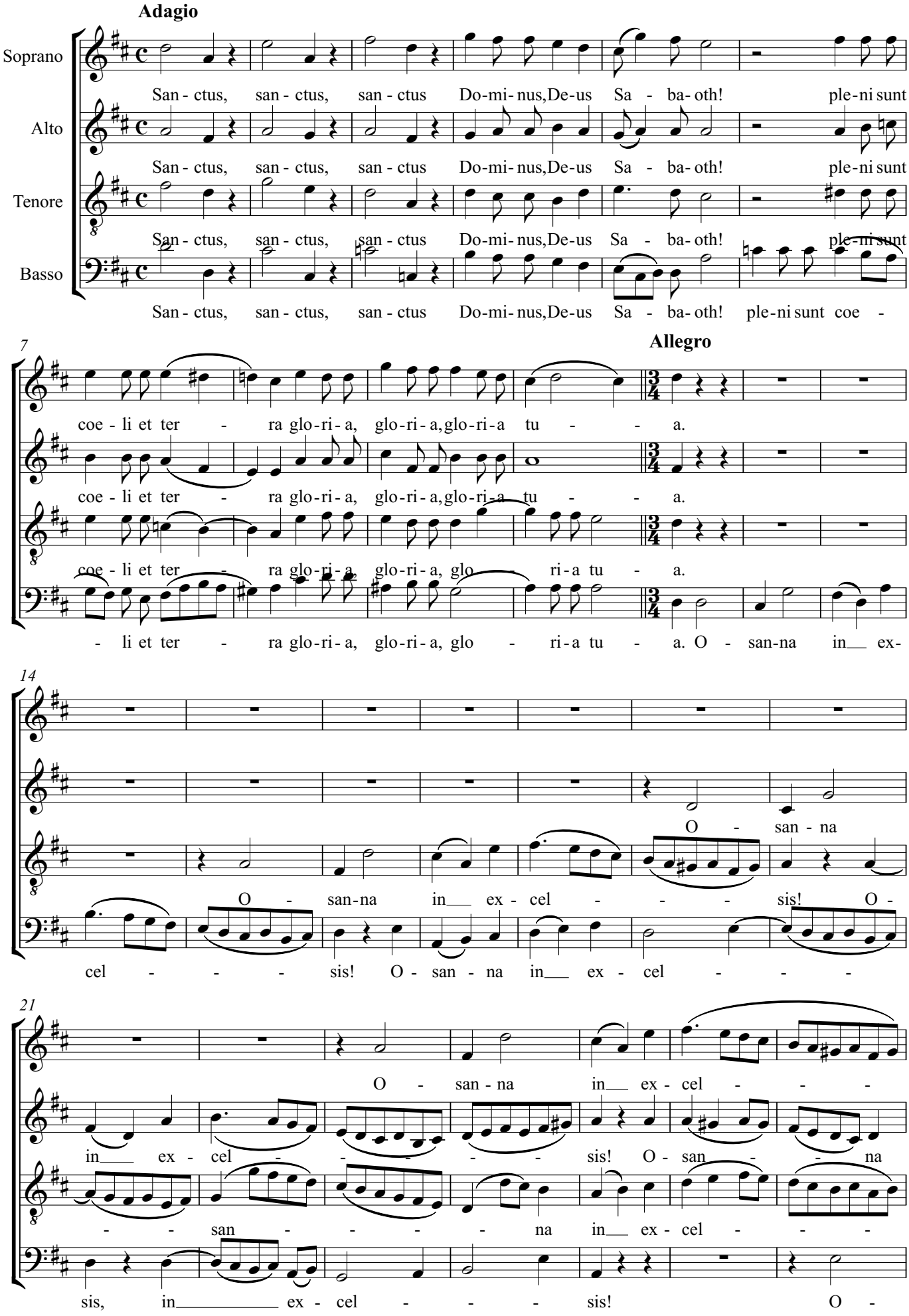
Adagio
Soprano
Alto
Tenore
Basso
San - ctus, san - ctus, san - ctus Do-mi- nus,De-us Sa - ba- oth! ple-ni sunt
San - ctus, san - ctus, san - ctus Do-mi- nus,De-us Sa - ba- oth! ple-ni sunt
San - ctus, san - ctus, san - ctus Do-mi- nus,De-us Sa - ba- oth! ple-ni sunt
San - ctus, san - ctus, san - ctus Do-mi- nus,De-us Sa - ba- oth! ple-ni sunt coe -
7
Allegro
coe - li et ter - ra glo-ri- a, glo-ri- a,glo-ri- a tu - - a.
coe - li et ter - ra glo-ri- a, glo-ri- a,glo-ri- a tu - - a.
coe - li et ter - ra glo-ri- a glo-ri- a, glo - ri- a tu - a.
- li et ter - ra glo-ri- a, glo-ri- a, glo - ri- a tu - a. O - san-na in__ ex-
14
O - san - na
O - san-na in__ ex - cel - - - sis! O -
cel - - - sis! O - san - na in__ ex - cel - - -
21
O - san - na in__ ex - cel - - -
in__ ex - cel - - - - - sis! O - san - - na
- - san - - - - na in__ ex - cel - - -
sis, in_____ ex - cel - - - sis! O -

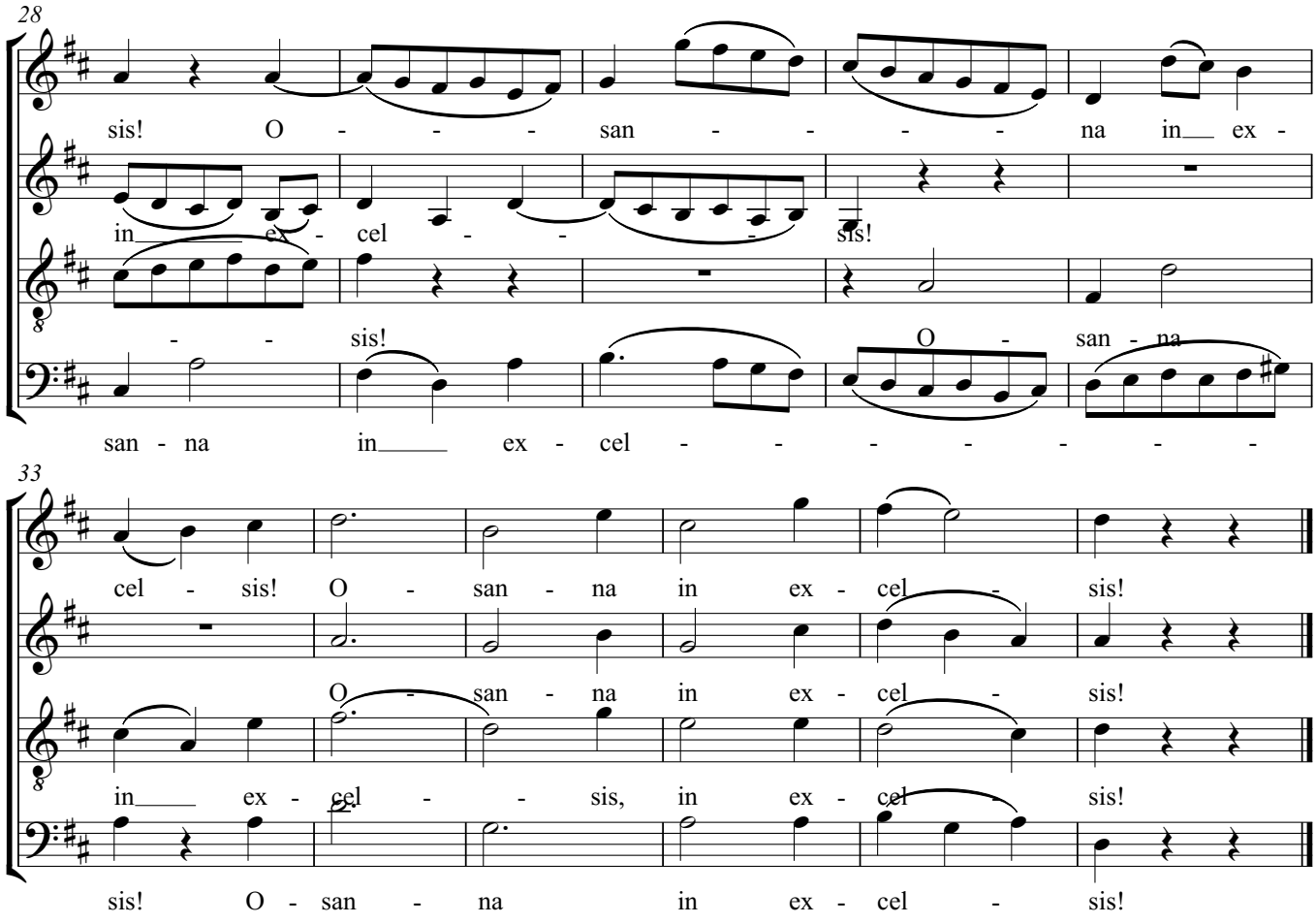
28
sis! O - - - san - - - - na in ex -
in ex - cel - - - sis!
- - sis! O - san - na
san - na in ex - cel - - - - - - -
33
cel - sis! O - san - na in ex - cel - sis!
O - san - na in ex - cel - sis!
in ex - cel - - sis, in ex - cel - sis!
sis! O - san - na in ex - cel - sis!

# 11. Benedictus

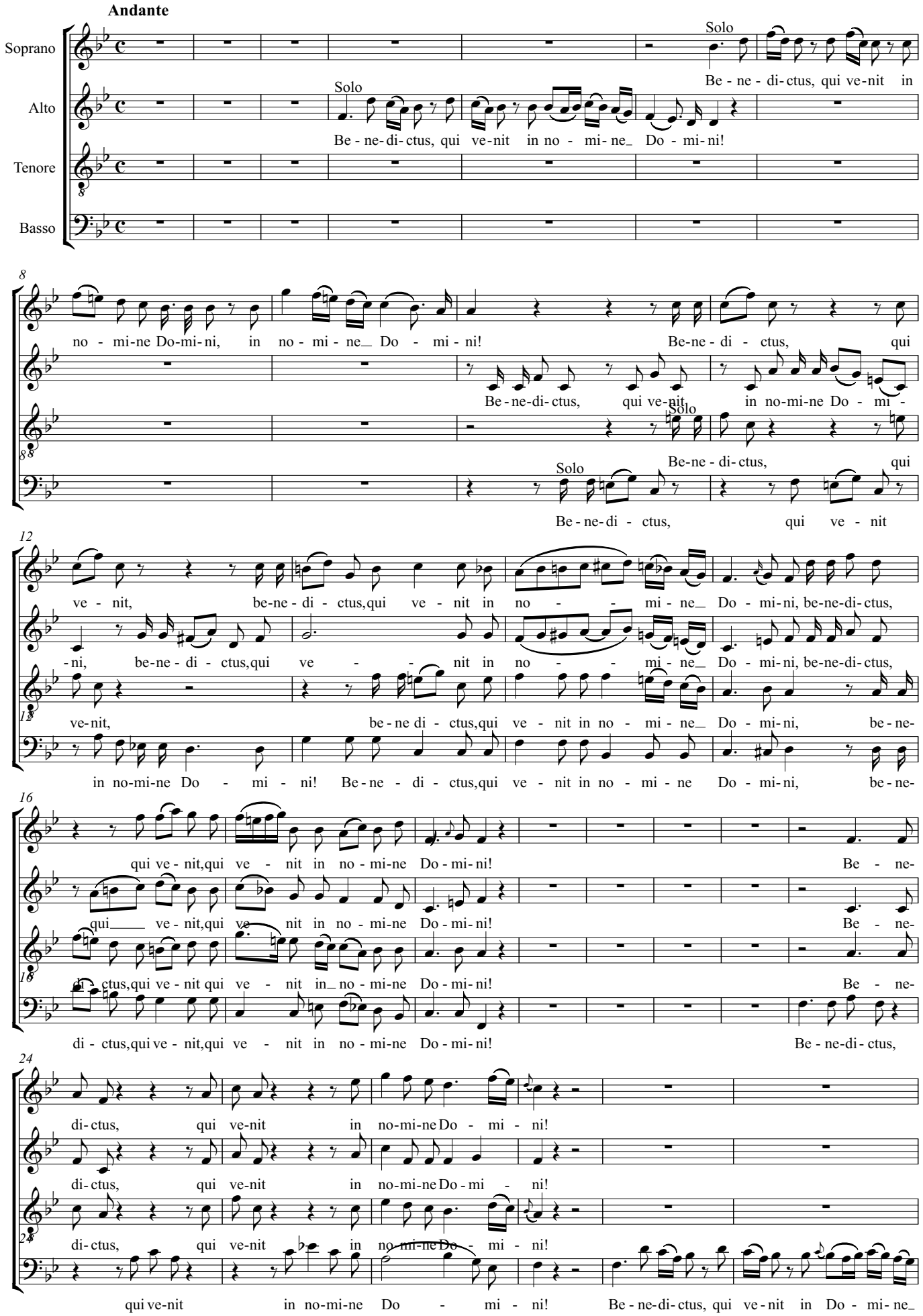

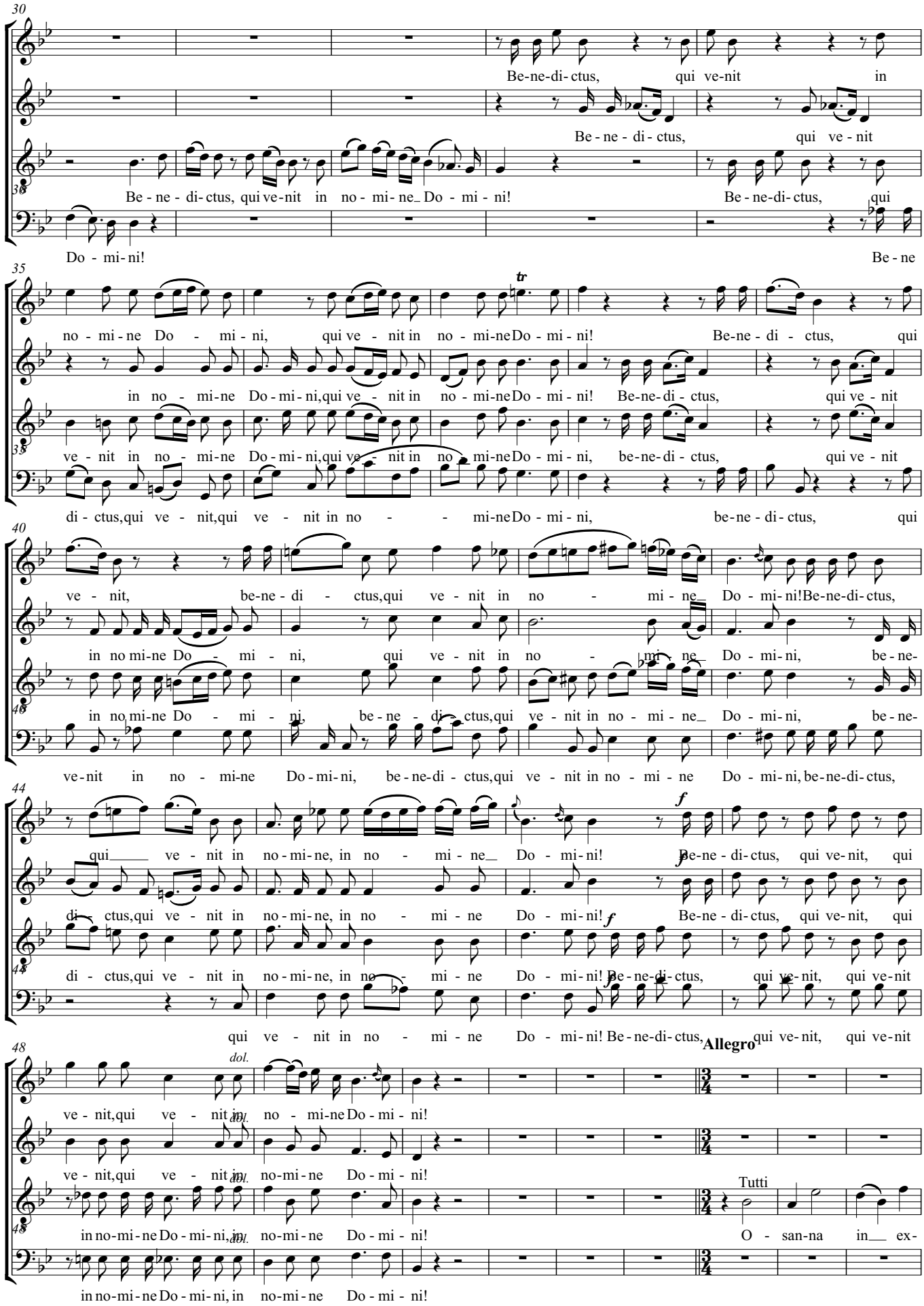
30
Be-ne-di-ctus, qui ve-nit in
Be - ne - di - ctus, qui ve - nit
Be - ne - di - ctus, qui ve - nit in no - mi - ne Do - mi - ni! Be-ne-di-ctus, qui
Do - mi - ni! Be - ne
35
no - mi - ne Do - mi - ni, qui ve - nit in no - mi-ne Do - mi - ni! Be-ne - di - ctus, qui
in no - mi-ne Do - mi - ni, qui ve - nit in no - mi-ne Do - mi - ni! Be-ne-di - ctus, qui ve - nit
ve - nit in no - mi-ne Do - mi - ni, qui ve - nit in no - mi-ne Do - mi - ni, be-ne-di - ctus, qui ve - nit
di - ctus, qui ve - nit, qui ve - nit in no - mi-ne Do - mi - ni, be-ne-di - ctus, qui
40
ve - nit, be-ne-di - ctus, qui ve - nit in no - mi - ne Do - mi - ni! Be-ne-di-ctus,
in no mi-ne Do - mi - ni, qui ve - nit in no - mi - ne Do - mi - ni, be-ne-
in no mi-ne Do - mi - ni, be-ne - di - ctus, qui ve - nit in no - mi - ne Do - mi - ni, be-ne-
ve-nit in no - mi-ne Do - mi - ni, be-ne-di - ctus, qui ve - nit in no - mi - ne Do - mi - ni, be-ne-di-ctus,
44
qui ve - nit in no - mi-ne, in no - mi - ne Do - mi - ni! Be-ne - di-ctus, qui ve-nit, qui
di - ctus, qui ve - nit in no - mi-ne, in no - mi - ne Do - mi - ni! Be-ne - di-ctus, qui ve-nit, qui
di - ctus, qui ve - nit in no - mi-ne, in no - mi - ne Do - mi - ni! Be-ne-di-ctus, qui ve-nit, qui ve-nit
qui ve - nit in no - mi - ne Do - mi - ni! Be-ne-di-ctus, qui ve-nit, qui ve-nit
48
dol.
ve - nit, qui ve - nit in no - mi-ne Do - mi - ni!
ve - nit, qui ve - nit in no - mi-ne Do - mi - ni!
in no-mi-ne Do - mi - ni, in no-mi-ne Do - mi - ni!
in no-mi-ne Do - mi - ni, in no-mi-ne Do - mi - ni!
Allegro
Tutti
O - san-na in ex-

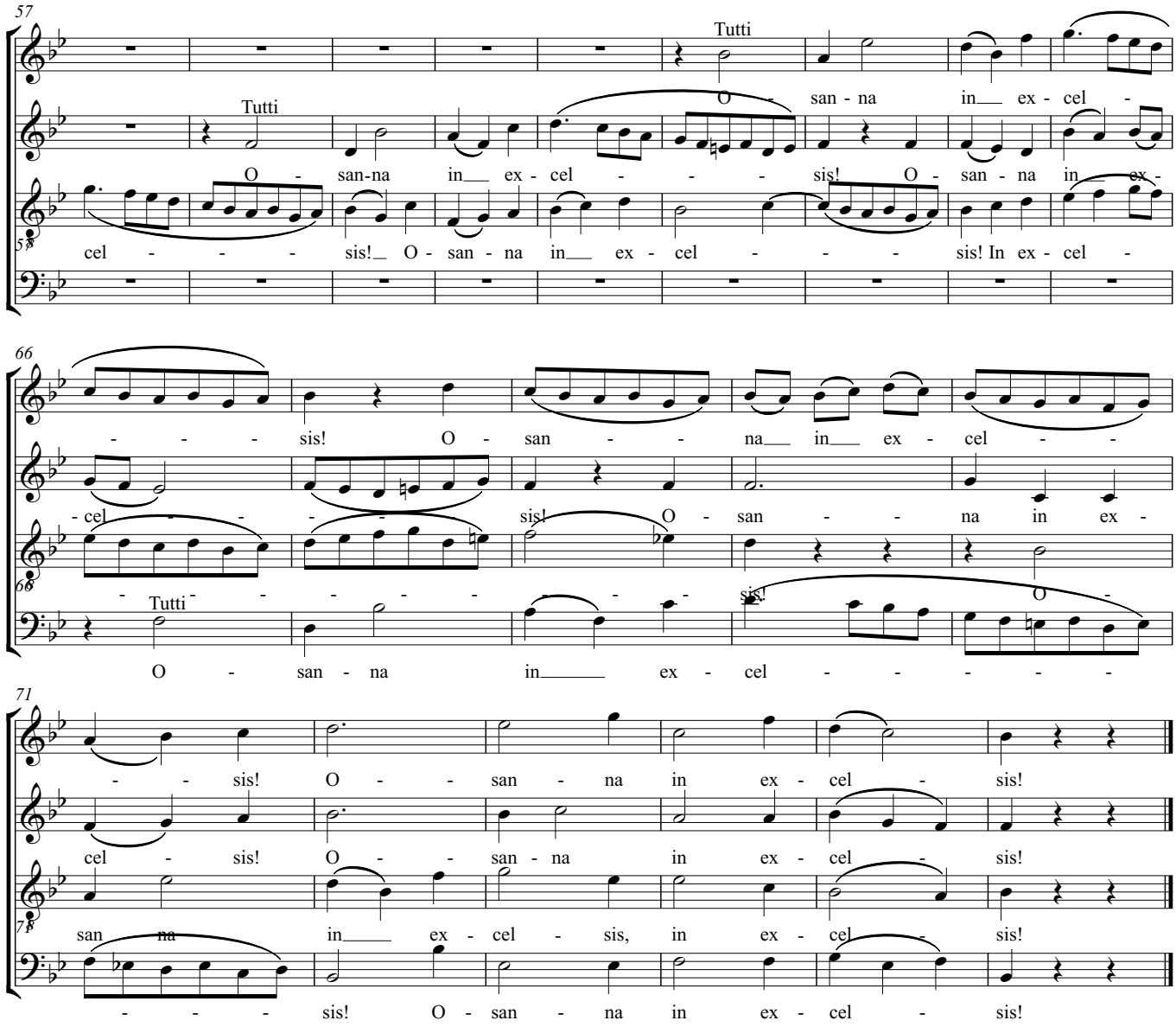
57
Tutti
Tutti
O - san - na in ex - cel -
O - san-na in ex - cel - - - sis! O - san - na in ex -
cel - - - sis! O - san - na in ex - cel - - - sis! In ex - cel -
66
- - - sis! O - san - - na in ex - cel - -
- cel - - - - - sis! O - san - - na in ex -
Tutti - - - - - - - - - - sis! O -
O - san - na in ex - cel - - - - -
71
- - sis! O - - san - na in ex - cel - sis!
cel - sis! O - - san - na in ex - cel - sis!
san - na in ex - cel - sis, in ex - cel - sis!
- - - sis! O - san - na in ex - cel - sis!

# 12. Agnus Dei, Lux aeterna

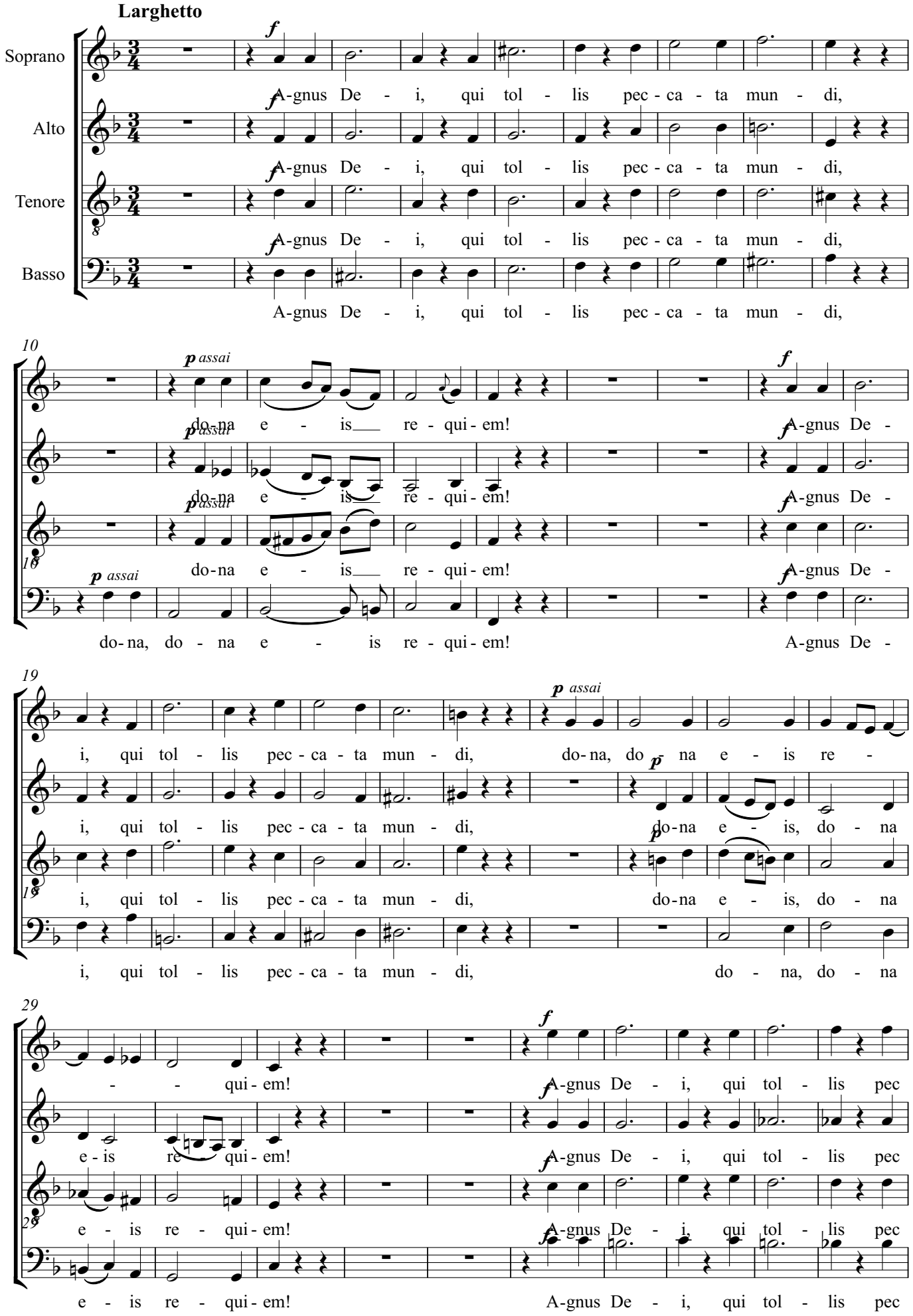

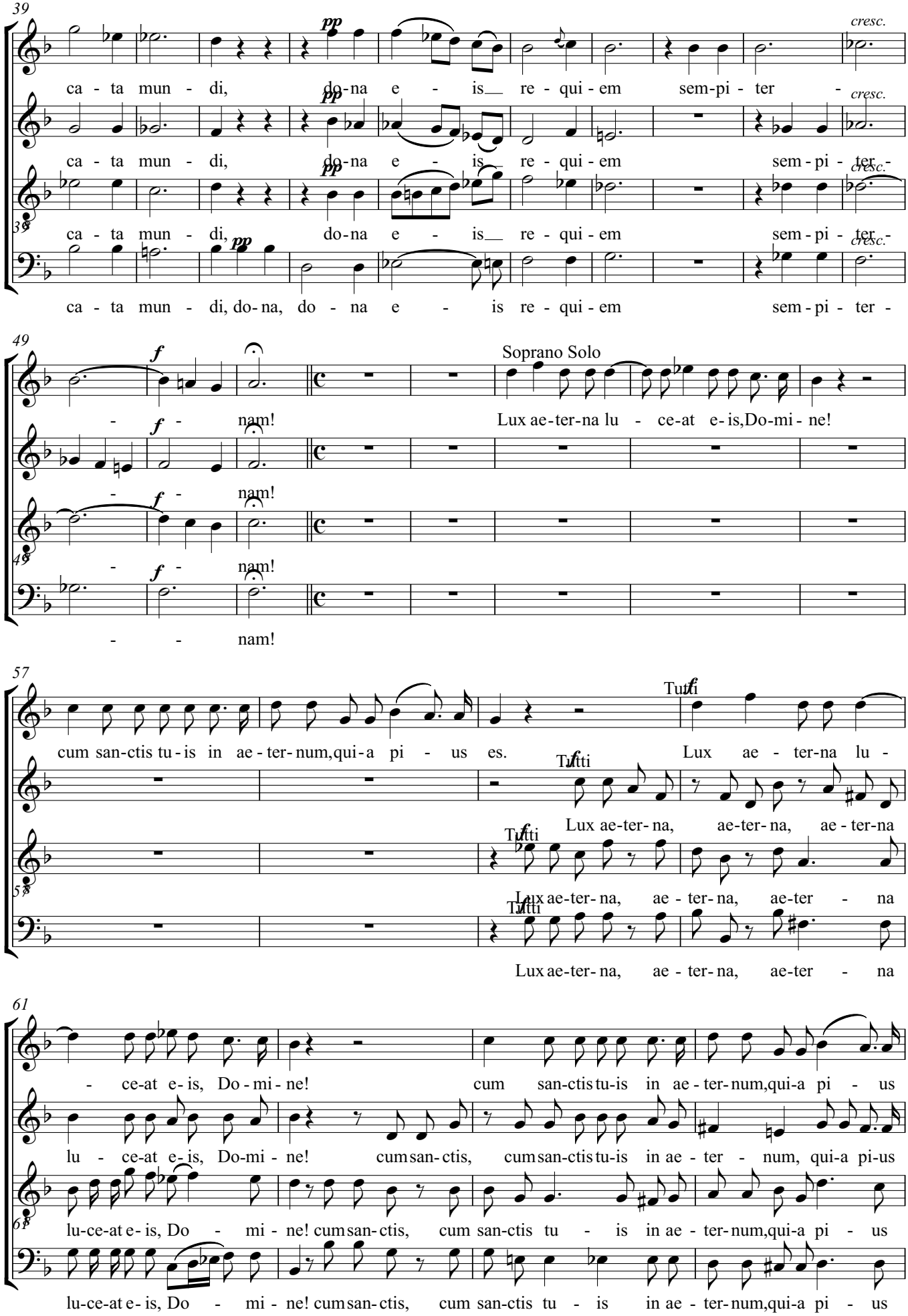
39
pp
cresc.
ca - ta mun - di, do - na e - is re - qui - em sem - pi - ter -
ca - ta mun - di, do - na e - is re - qui - em sem - pi - ter -
38
ca - ta mun - di, do - na e - is re - qui - em sem - pi - ter -
ca - ta mun - di, do - na, do - na e - is re - qui - em sem - pi - ter -
49
f
Soprano Solo
- nam! Lux ae - ter - na lu - ce - at e - is, Do - mi - ne!
- nam!
48
- nam!
- - nam!
57
Tutti
cum san - ctis tu - is in ae - ter - num, qui - a pi - us es. Lux ae - ter - na lu -
Lux ae - ter - na, ae - ter - na, ae - ter - na
58
Lux ae - ter - na, ae - ter - na, ae - ter - na
Lux ae - ter - na, ae - ter - na, ae - ter - na
61
- ce - at e - is, Do - mi - ne! cum san - ctis tu - is in ae - ter - num, qui - a pi - us
lu - ce - at e - is, Do - mi - ne! cum san - ctis, cum san - ctis tu - is in ae - ter - num, qui - a pi - us
60
lu - ce - at e - is, Do - mi - ne! cum san - ctis, cum san - ctis tu - is in ae - ter - num, qui - a pi - us
lu - ce - at e - is, Do - mi - ne! cum san - ctis, cum san - ctis tu - is in ae - ter - num, qui - a pi - us

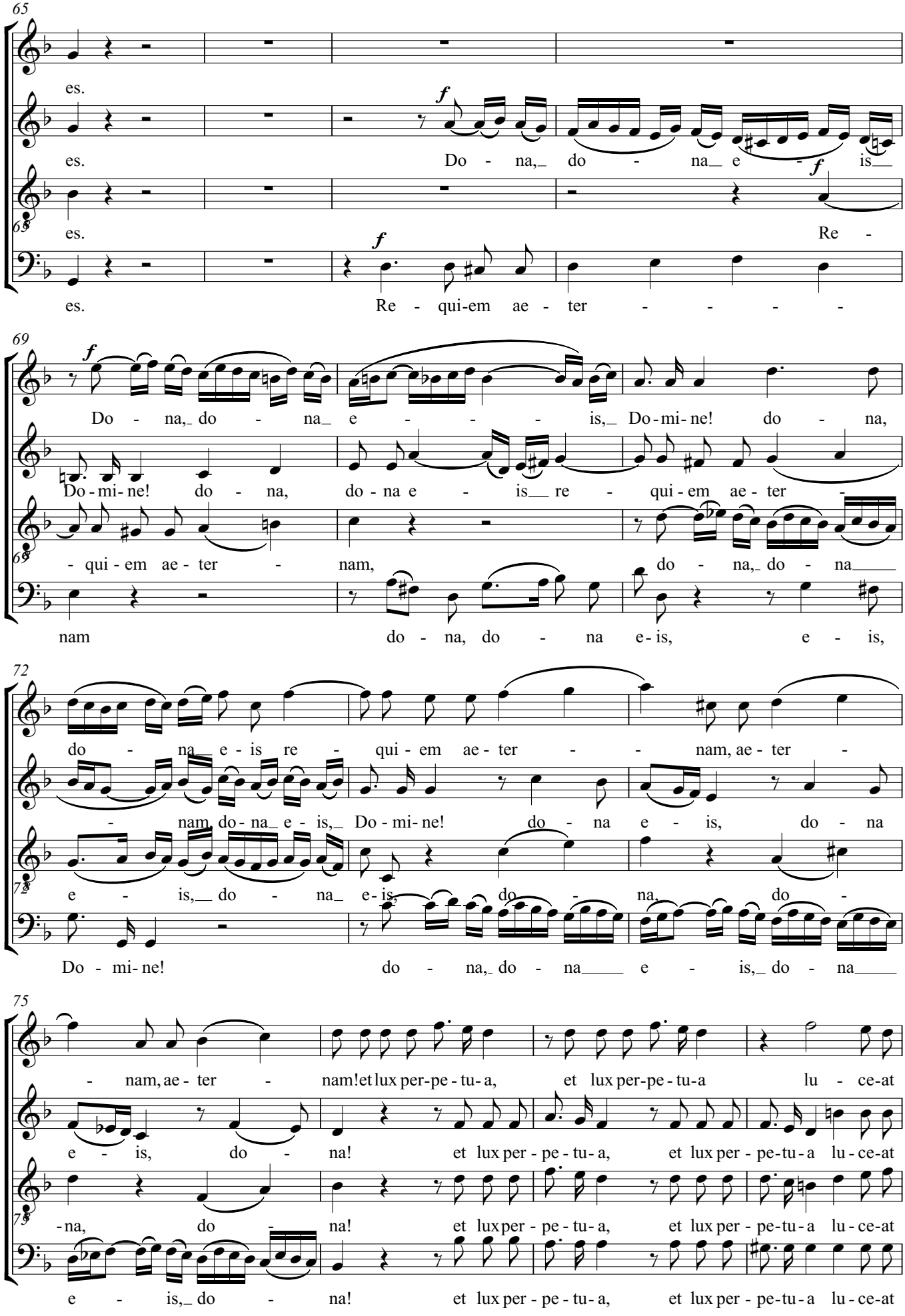
65
es.
es.
Do - na,_ do - na_ e - is__
es.
Re -
es.
Re - qui-em ae - ter - - - - -
69
Do - na,_ do - na_ e - - - - is,_ Do-mi-ne! do - na,
Do-mi-ne! do - na, do-na e - is__ re - qui-em ae-ter -
- qui - em ae - ter - nam,
do - na,_ do - na____
nam do - na, do - na e-is, e - is,
72
do - na_ e - is re - qui - em ae - ter - - nam, ae - ter -
- nam, do-na_ e - is,_ Do - mi- ne! do - na e - is, do - na
e - is,__ do - na_ e-is, do - na, do -
Do - mi- ne! do - na,_ do - na____ e - is,_ do - na____
75
- nam, ae - ter - nam!et lux per-pe - tu - a, et lux per-pe - tu - a lu - ce-at
e - is, do - na! et lux per - pe - tu - a, et lux per - pe-tu - a lu - ce-at
-na, do - na! et lux per - pe - tu - a, et lux per - pe-tu - a lu - ce-at
e - is,_ do - na! et lux per - pe - tu - a, et lux per - pe-tu - a lu - ce-at

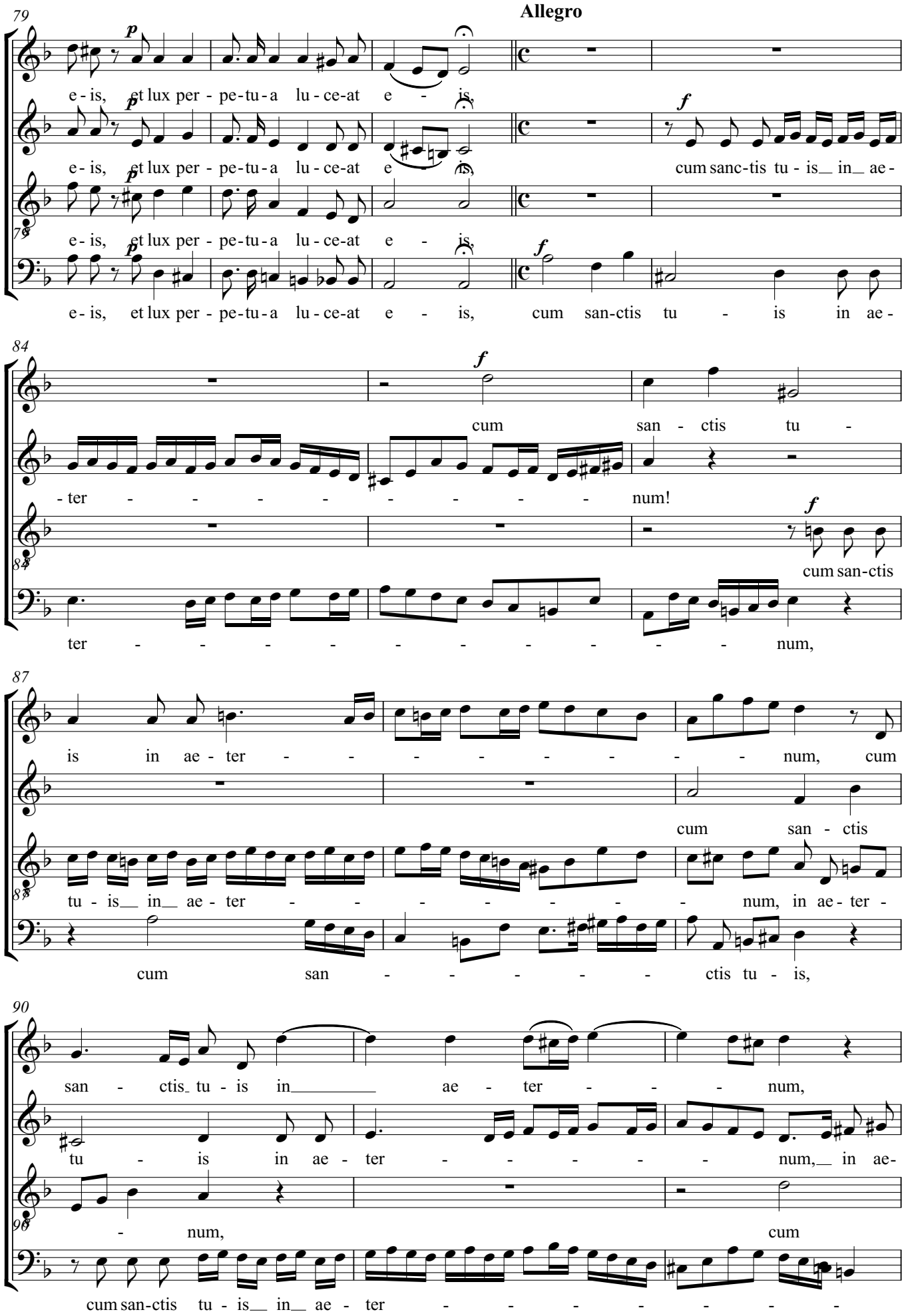
Allegro
79
e - is, et lux per - pe-tu - a lu - ce-at e - is.
e - is, et lux per - pe-tu - a lu - ce-at e - is.
cum sanc-tis tu - is in ae -
e - is, et lux per - pe-tu - a lu - ce-at e - is, cum san-ctis tu - is in ae -
84
cum san - ctis tu -
- ter - - - - - - - - - num!
cum san-ctis
ter - - - - - - - - - - num,
87
is in ae - ter - - - - - - - - num, cum
cum san - ctis
tu - is in ae - ter - - - - - - - num, in ae - ter -
cum san - - - - - ctis tu - is,
90
san - ctis tu - is in ae - ter - - - num,
tu - is in ae - ter - - - - - num, in ae -
num, cum
cum san-ctis tu - is in ae - ter - - - - - -

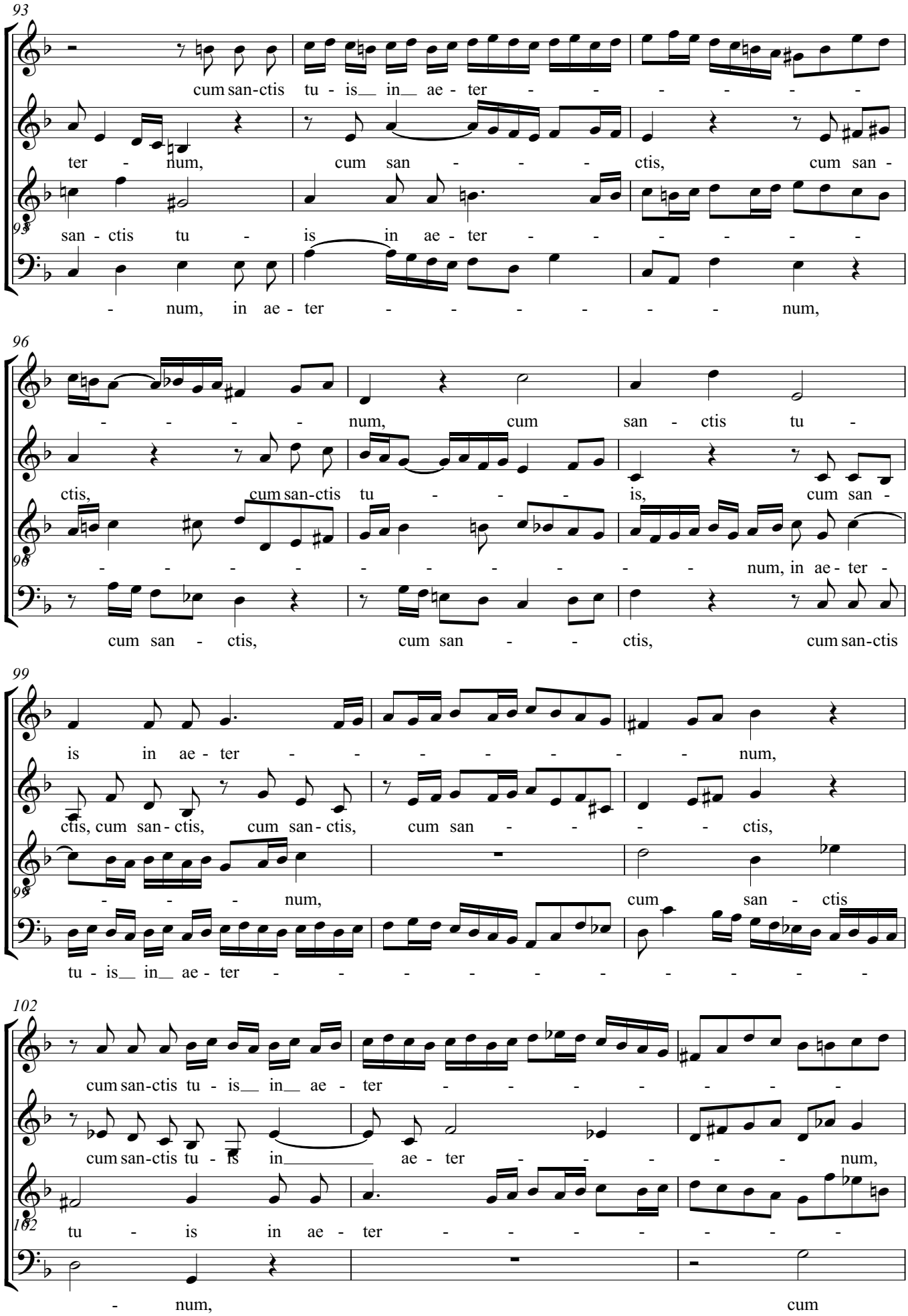
93
cum san-ctis tu - is in ae - ter - - - - - - -
ter - num, cum san - - - - ctis, cum san -
san - ctis tu - is in ae - ter - - - - - -
- num, in ae - ter - - - - - - num,
96
- - - - - num, cum san - ctis tu -
ctis, cum san-ctis tu - - - - is, cum san -
- - - - - - - - - - num, in ae - ter -
cum san - ctis, cum san - - ctis, cum san-ctis
99
is in ae - ter - - - - - - - num,
ctis, cum san - ctis, cum san - ctis, cum san - - - - ctis,
- - - - num, cum san - ctis
tu - is in ae - ter - - - - - - - - - -
102
cum san-ctis tu - is in ae - ter - - - - - - -
cum san-ctis tu - is in ae - ter - - - - - num,
tu - is in ae - ter - - - - - - -
- num, cum

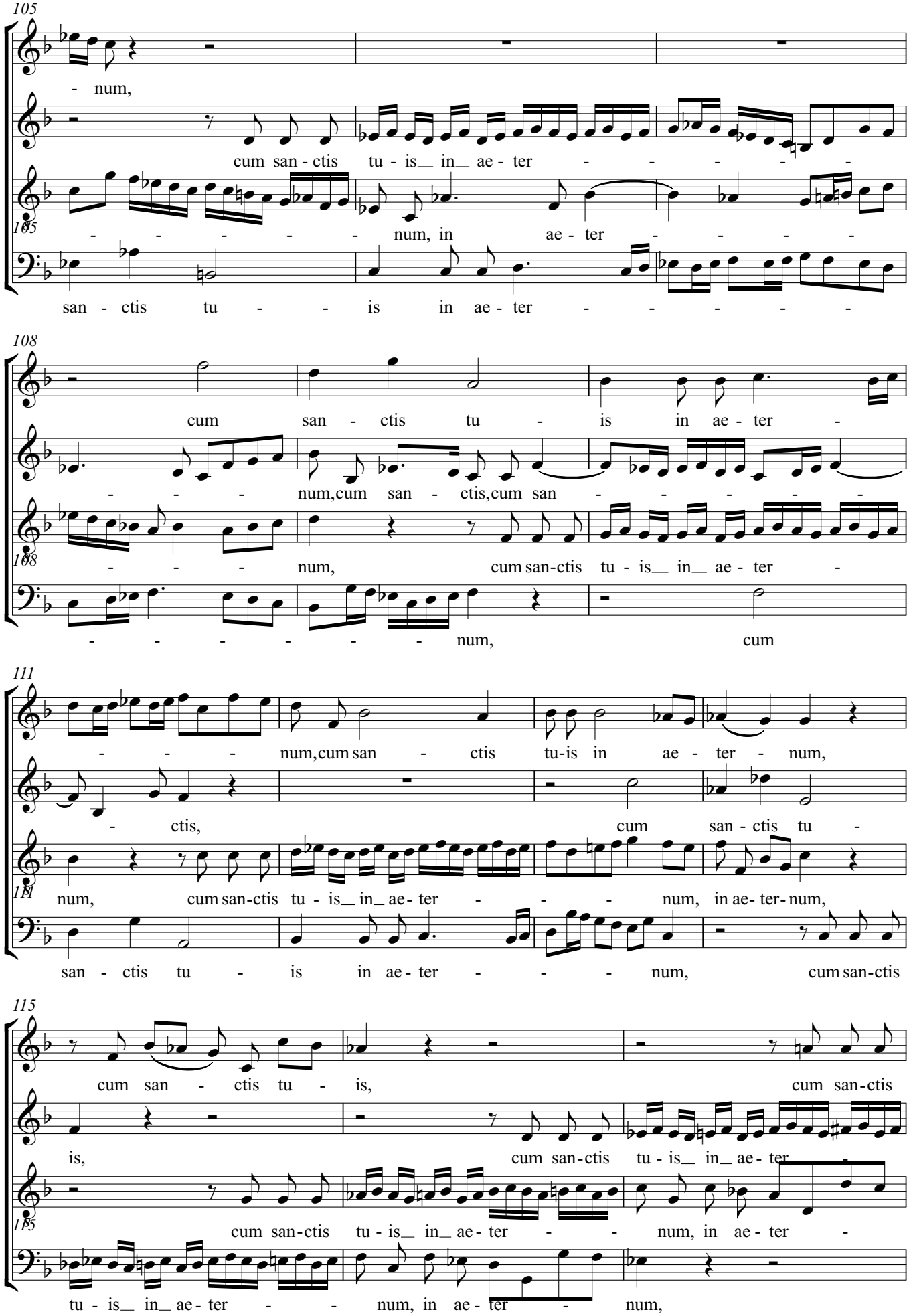
105
- num,
cum san - ctis tu - is_ in_ ae - ter - - - - -
- - - - - - num, in ae - ter - - - - -
san - ctis tu - - - is in ae - ter - - - - -
108
cum san - ctis tu - is in ae - ter -
- - - - num,cum san - ctis,cum san - - - - - - -
- - - - num, cum san-ctis tu - is_ in_ ae - ter -
- - - - - - - num, cum
111
- - - - num,cum san - ctis tu-is in ae - ter - num,
- ctis, cum san - ctis tu -
num, cum san-ctis tu - is_ in_ ae - ter - - - num, in ae- ter- num,
san - ctis tu - is in ae - ter - - - num, cum san-ctis
115
cum san - ctis tu - is, cum san-ctis
is, cum san-ctis tu - is_ in_ ae - ter -
cum san-ctis tu - is_ in_ ae - ter - - num, in ae - ter -
tu - is_ in_ ae - ter - - num, in ae - ter - num,

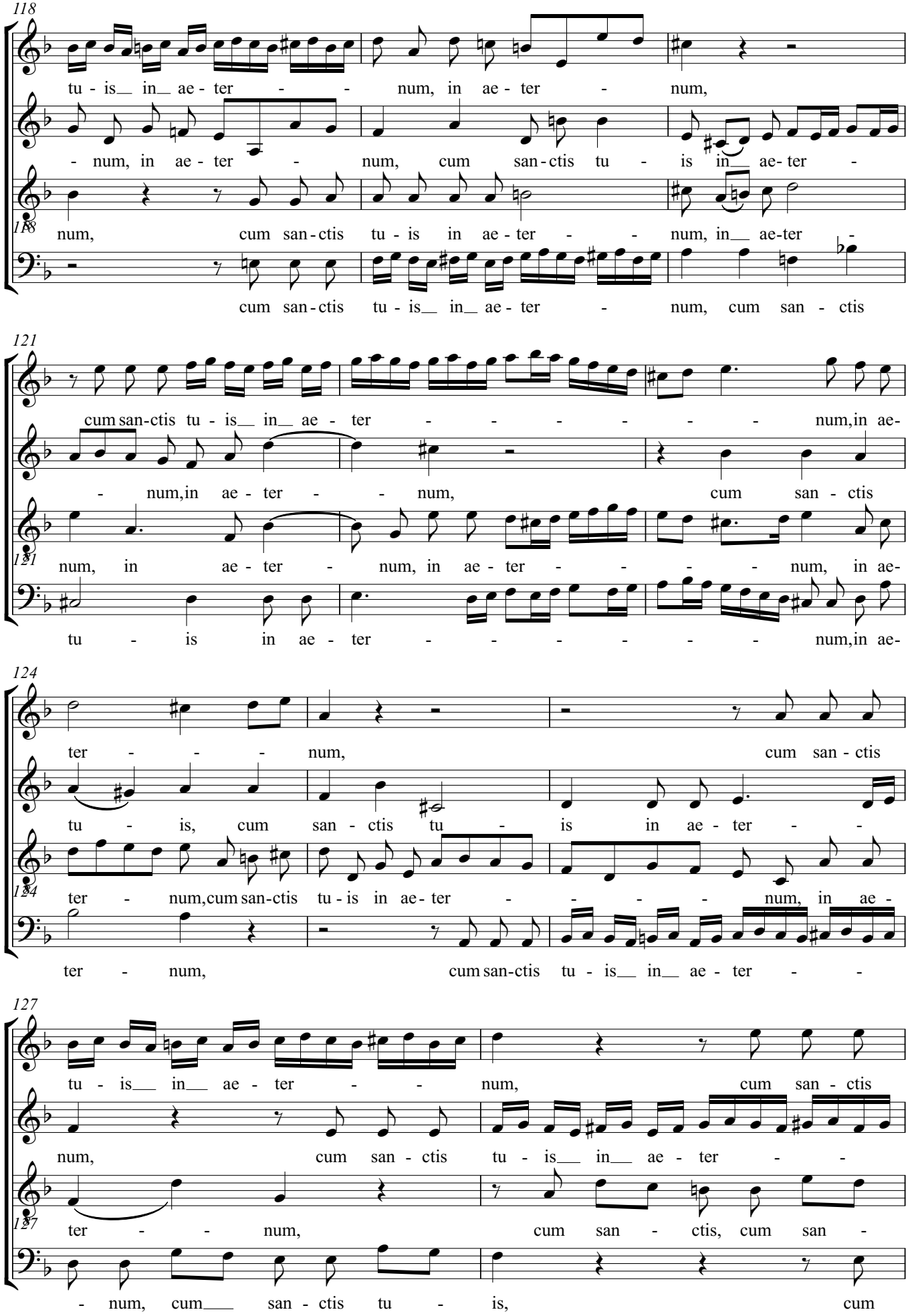
118
tu - is__ in__ ae - ter - - num, in ae - ter - num,
- num, in ae - ter - num, cum san - ctis tu - is in__ ae - ter -
num, cum san - ctis tu - is in ae - ter - - num, in__ ae-ter -
cum san - ctis tu - is__ in__ ae - ter - num, cum san - ctis
121
cum san-ctis tu - is__ in__ ae - ter - - - - - - num,in ae-
- num,in ae - ter - - num, cum san - ctis
num, in ae - ter - num, in ae - ter - - - - num, in ae-
tu - is in ae - ter - - - - - - num,in ae-
124
ter - - - num, cum san - ctis
tu - is, cum san - ctis tu - is in ae - ter - -
ter - num,cum san-ctis tu - is in ae - ter - - - - num, in ae -
ter - num, cum san-ctis tu - is__ in__ ae - ter - -
127
tu - is__ in__ ae - ter - - num, cum san - ctis
num, cum san - ctis tu - is__ in__ ae - ter - -
ter - - num, cum san - ctis, cum san -
- num, cum___ san - ctis tu - is, cum

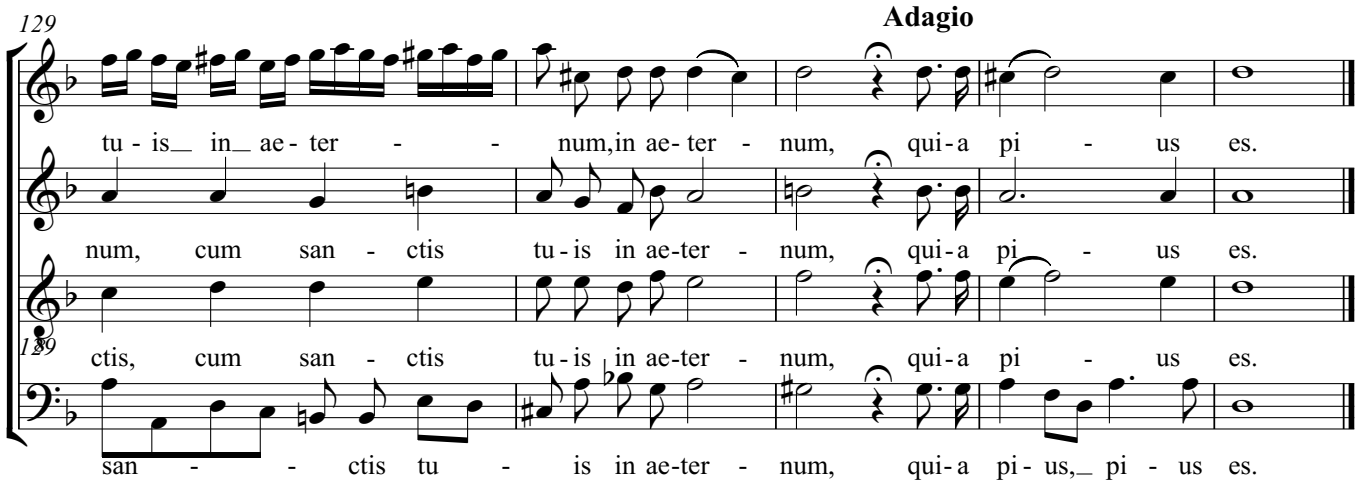
129
Adagio
tu - is in ae - ter - - num, in ae - ter - num, qui - a pi - us es.
num, cum san - ctis tu - is in ae-ter - num, qui - a pi - us es.
129
ctis, cum san - ctis tu - is in ae-ter - num, qui - a pi - us es.
san - - ctis tu - is in ae-ter - num, qui - a pi - us, pi - us es.

# Spatzenmesse

Wolfgang Amadeus Mozart

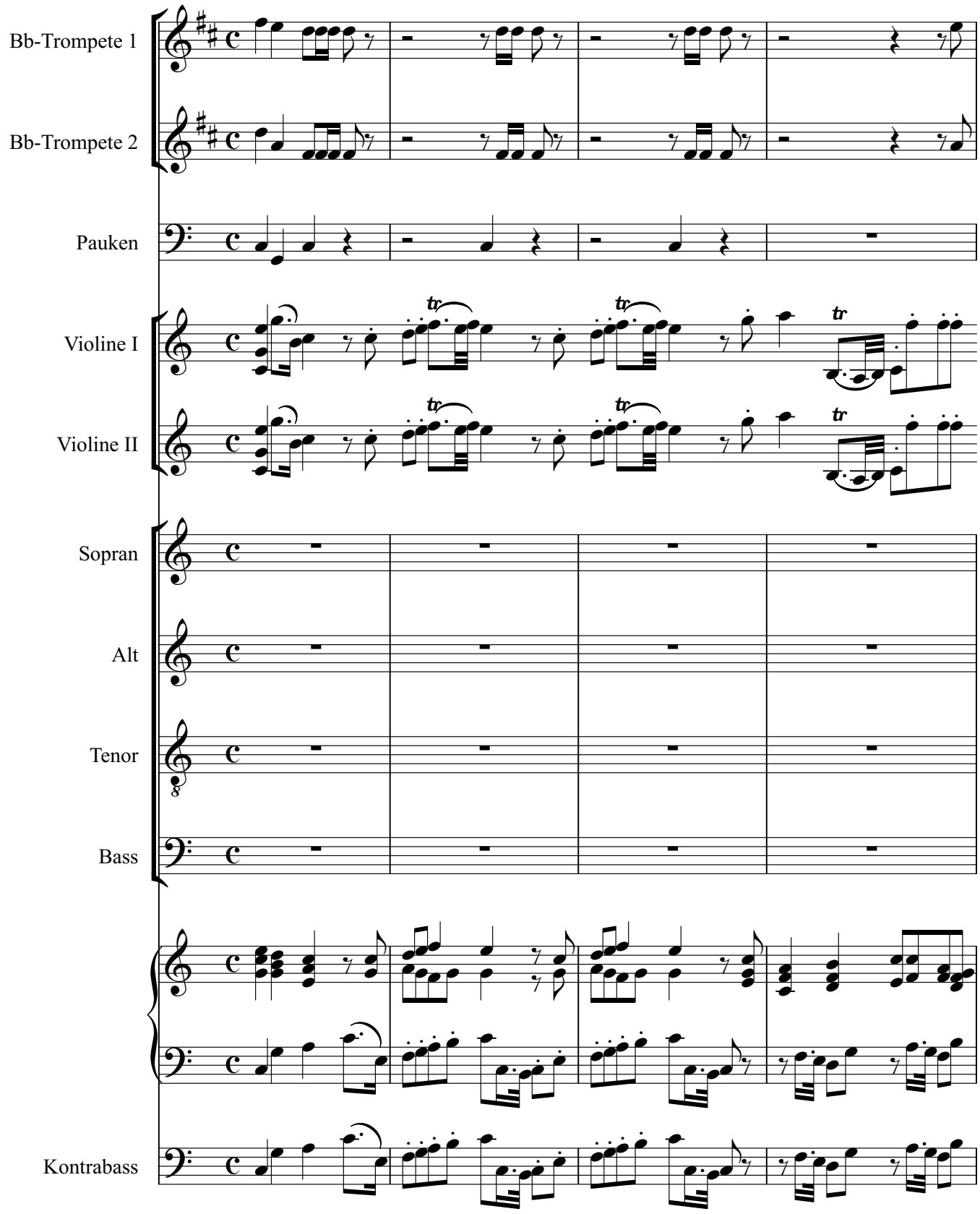

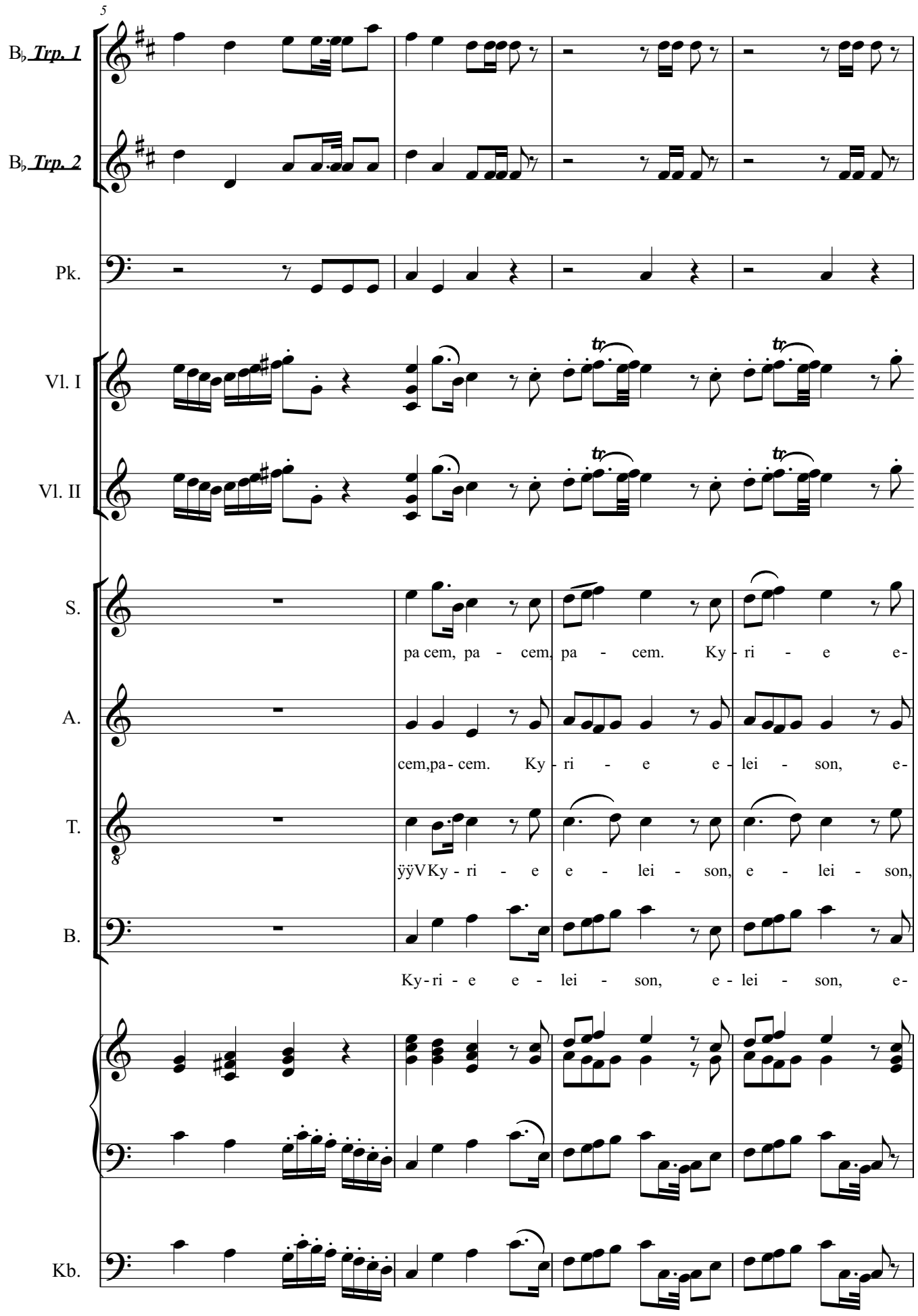
5
B♭ Trp. 1
B♭ Trp. 2
Pk.
Vl. I
Vl. II
S.
pa cem, pa - cem, pa - cem. Ky - ri - e e-
A.
cem,pa - cem. Ky - ri - e e - lei - son, e-
T.
ÿÿVKy - ri - e e - lei - son, e - lei - son,
B.
Ky - ri - e e - lei - son, e - lei - son, e-
Kb.

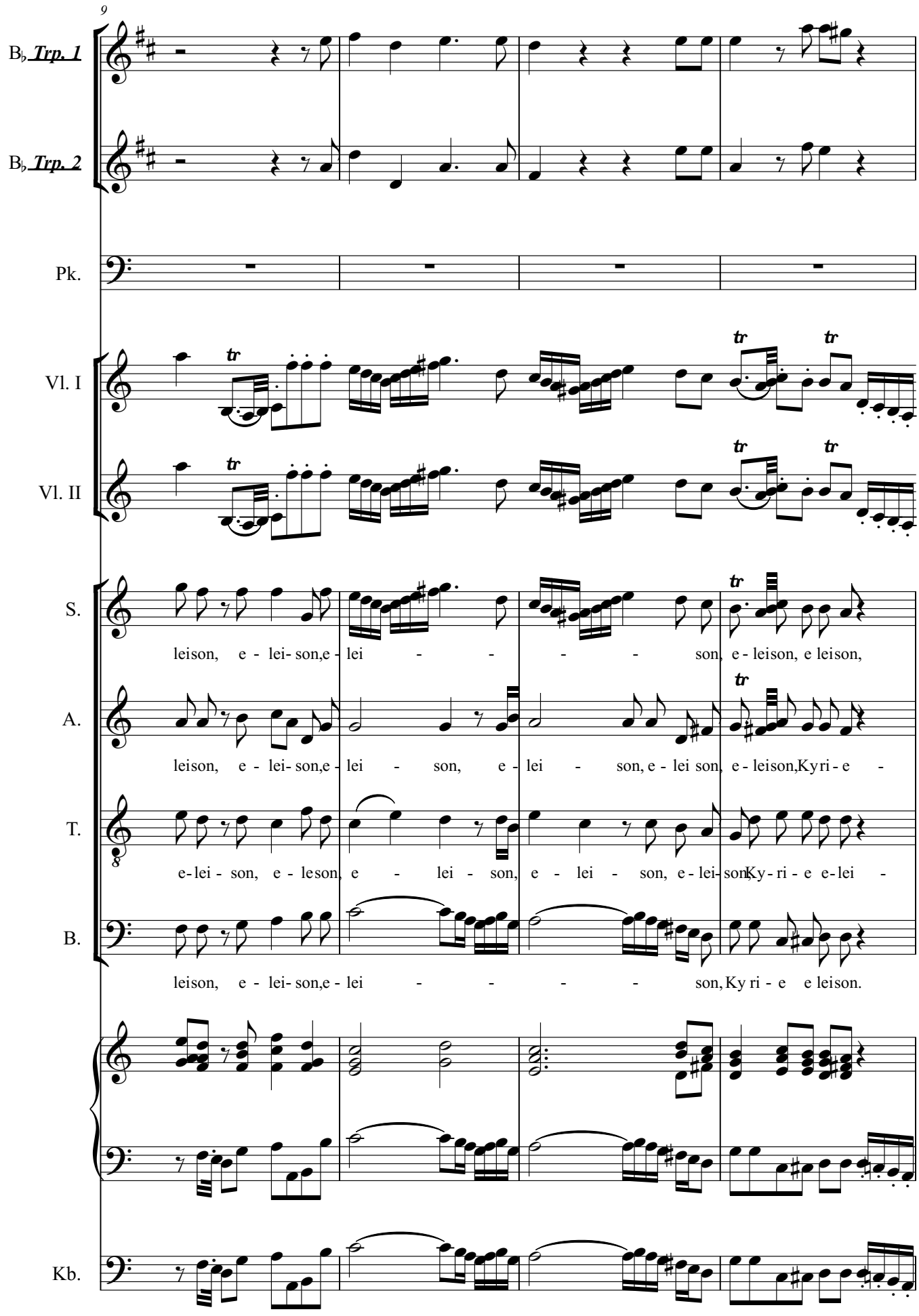
9
B♭ Trp. 1
B♭ Trp. 2
Pk.
Vl. I
Vl. II
S.
leison, e - lei- son,e - lei - - - - son, e - leison, e leison,
A.
leison, e - lei- son,e - lei - son, e - lei - son, e - lei son, e - leison,Kyri - e -
T.
e-lei - son, e - leson, e - lei - son, e - lei - son, e - lei- sonKy - ri - e e-lei -
B.
leison, e - lei- son,e - lei - - - - son, Ky ri - e e leison.
Kb.

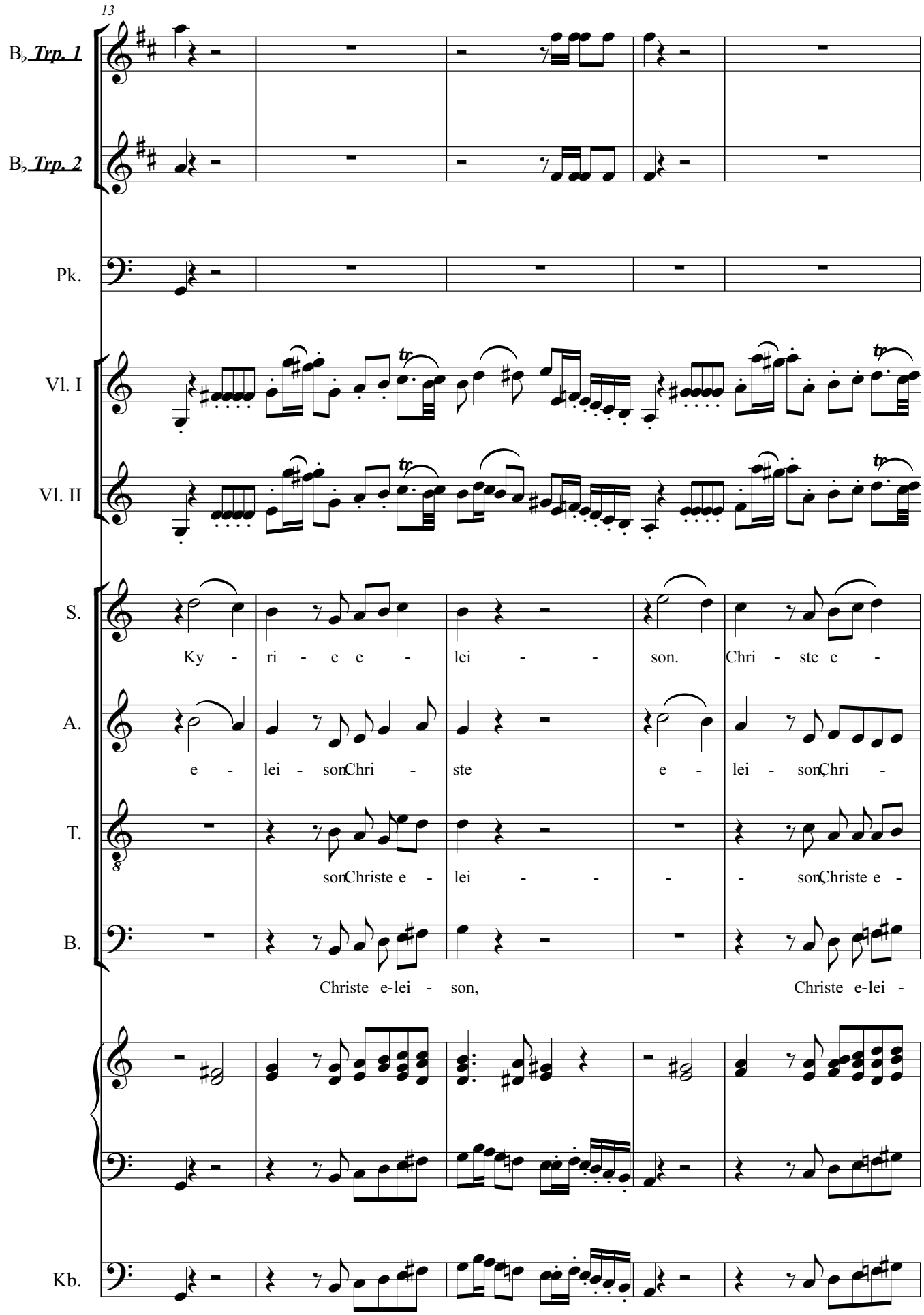
13
B♭ Trp. 1
B♭ Trp. 2
Pk.
Vl. I
Vl. II
S.
Ky - ri - e e - lei - - son. Chri - ste e -
A.
e - lei - son Chri - ste e - lei - son Chri -
T.
son Christe e - lei - - - - son Christe e -
B.
Christe e-lei - son, Christe e-lei -
Kb.

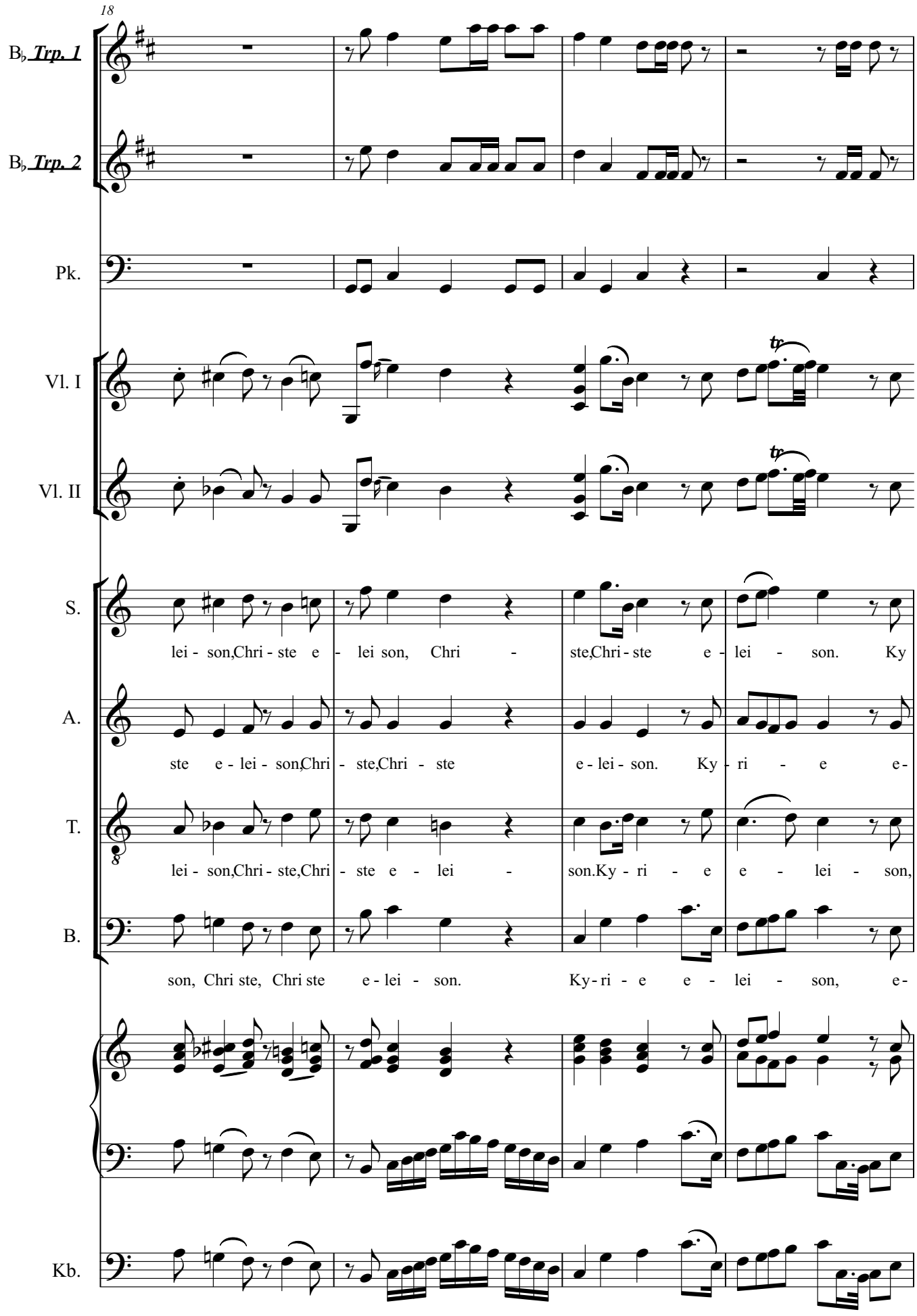
18
B♭ Trp. 1
B♭ Trp. 2
Pk.
Vl. I
Vl. II
S.
lei - son,Chri - ste e - lei son, Chri - ste,Chri - ste e - lei - son. Ky
A.
ste e - lei - son,Chri - ste,Chri - ste e - lei - son. Ky - ri - e e -
T.
lei - son,Chri - ste,Chri - ste e - lei - son.Ky - ri - e e - lei - son,
B.
son, Chri ste, Chri ste e - lei - son. Ky - ri - e e - lei - son, e -
Kb.

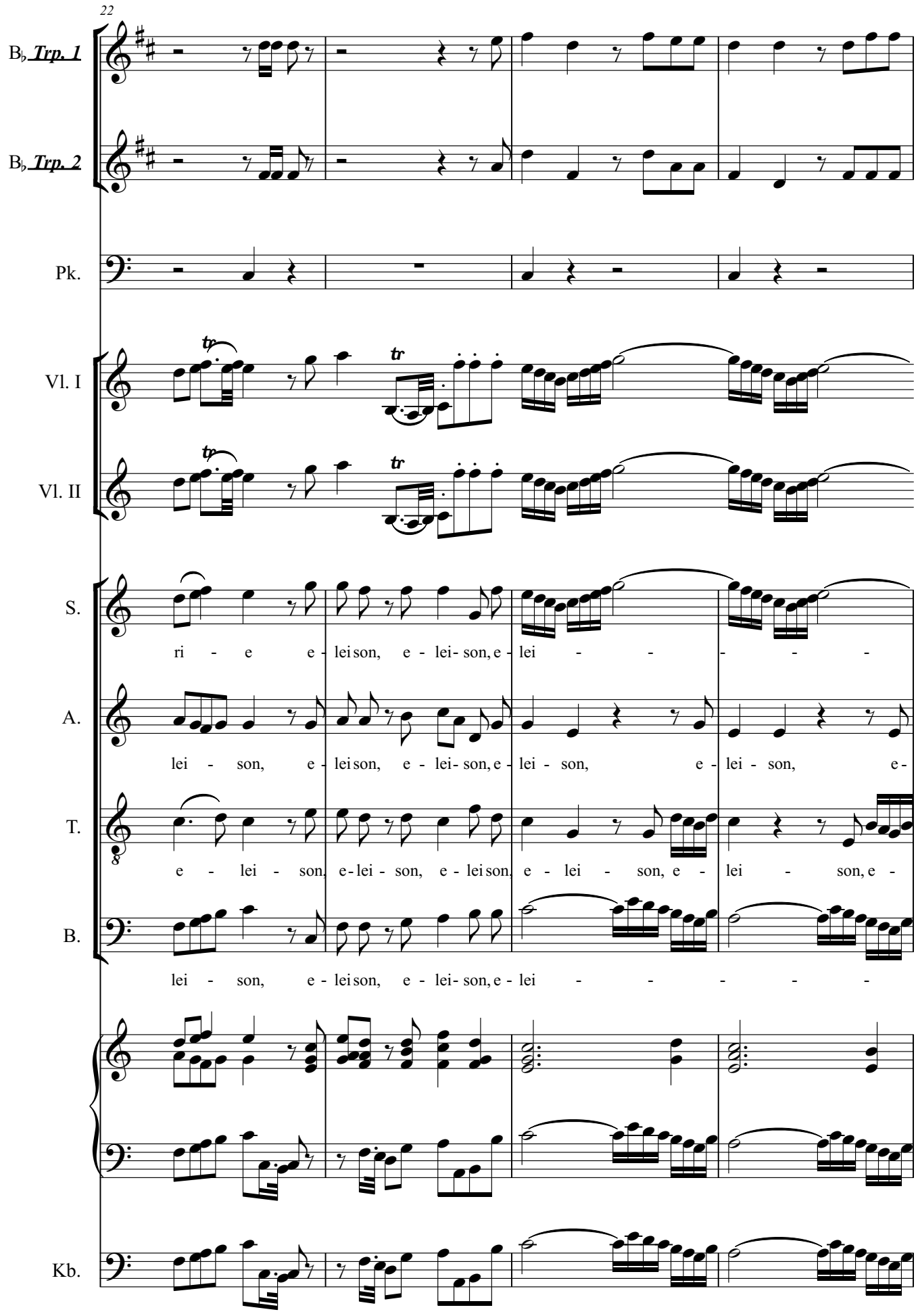
22
B♭ Trp. 1
B♭ Trp. 2
Pk.
Vl. I
Vl. II
S.
ri - e e - lei son, e - lei - son, e - lei - - - - -
A.
lei - son, e - lei son, e - lei - son, e - lei - son, e - lei - son, e -
T.
e - lei - son, e - lei - son, e - lei son, e - lei - son, e - lei - son, e -
B.
lei - son, e - lei son, e - lei - son, e - lei - - - - -
Kb.

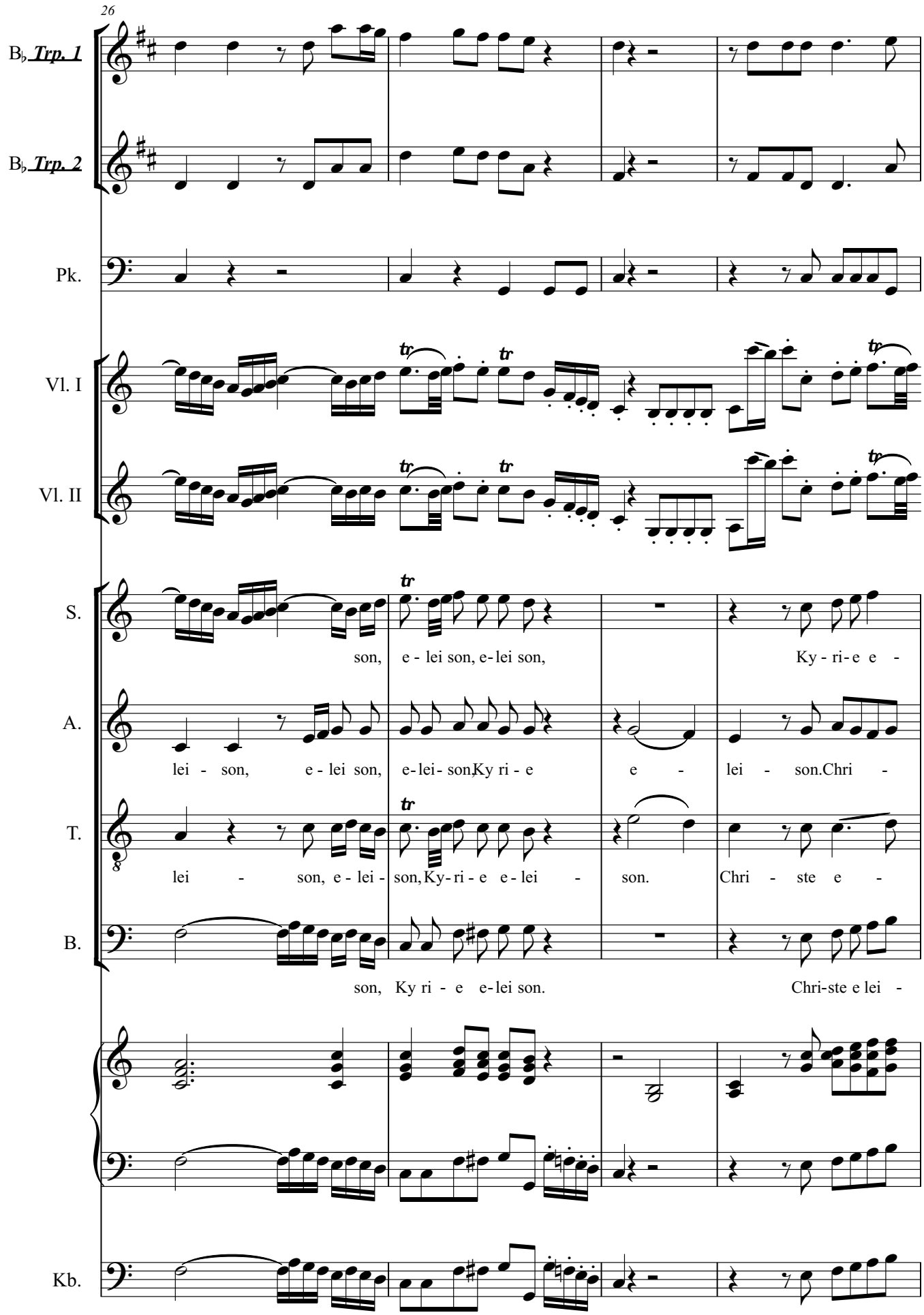
26
B♭ Trp. 1
B♭ Trp. 2
Pk.
Vl. I
Vl. II
S.
A.
T.
B.
Kb.
son, e - lei son, e-lei son, Ky - ri-e e -
lei - son, e - lei son, e-lei- son,Ky ri - e e - lei - son.Chri -
lei - son, e - lei - son,Ky-ri - e e-lei - son. Chri - ste e -
son, Ky ri - e e-lei son. Chri-ste e lei -

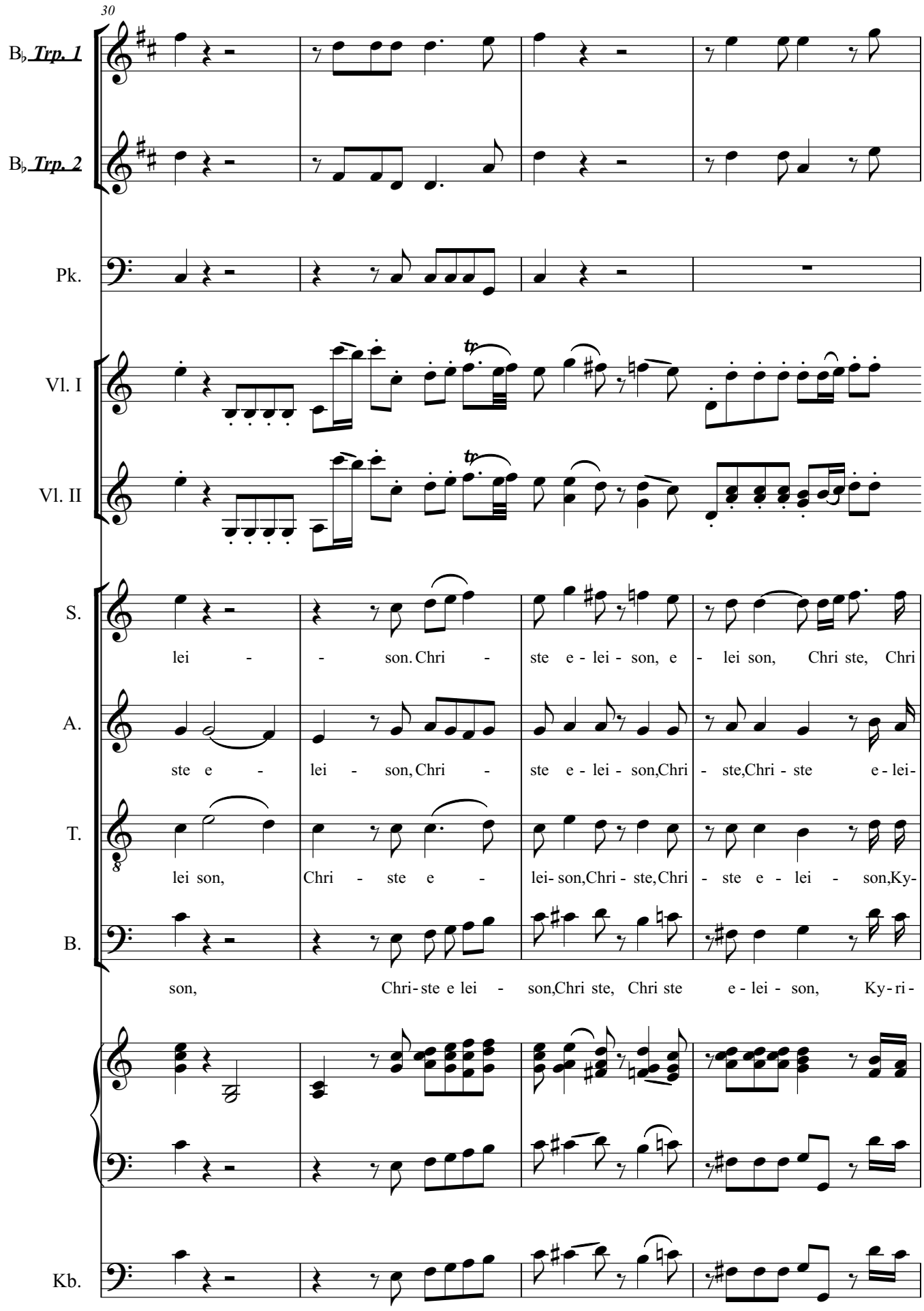
30
B♭ Trp. 1
B♭ Trp. 2
Pk.
Vl. I
Vl. II
S.
lei - - son. Chri - ste e - lei - son, e - lei son, Chri ste, Chri
A.
ste e - lei - son, Chri - ste e - lei - son, Chri - ste, Chri - ste e - lei-
T.
lei son, Chri - ste e - lei- son, Chri - ste, Chri - ste e - lei - son, Ky-
B.
son, Chri- ste e lei - son, Chri ste, Chri ste e - lei - son, Ky- ri -
Kb.

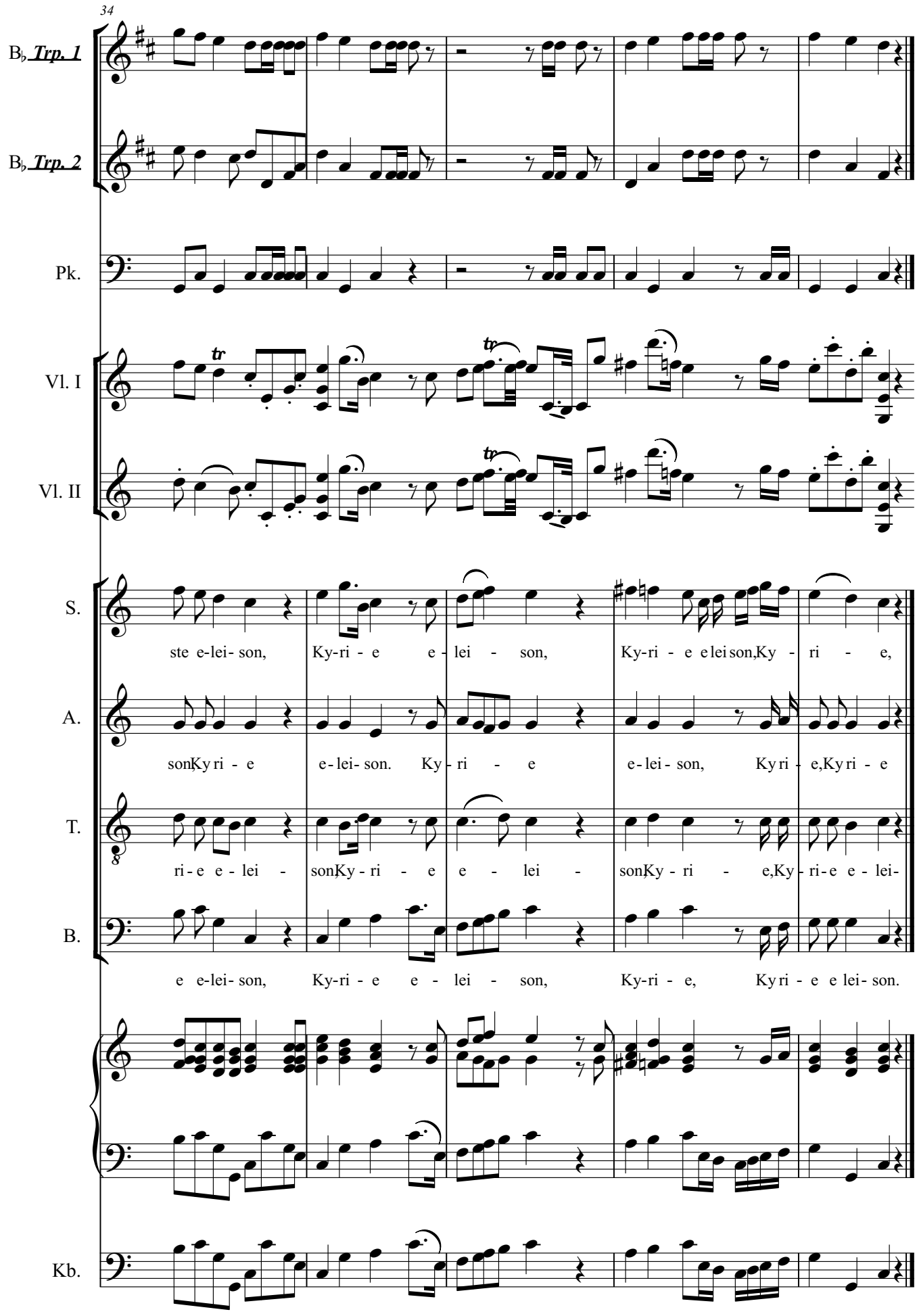
34
B♭ Trp. 1
B♭ Trp. 2
Pk.
Vl. I
Vl. II
S.
ste e-lei- son, Ky-ri - e e - lei - son, Ky-ri - e e lei son, Ky - ri - e,
A.
son Ky ri - e e-lei- son. Ky - ri - e e-lei- son, Ky ri - e, Ky ri - e
T.
ri - e e - lei - son Ky - ri - e e - lei - son Ky - ri - e, Ky - ri - e e - lei-
B.
e e-lei- son, Ky-ri - e e - lei - son, Ky-ri - e, Ky ri - e e lei- son.
Kb.

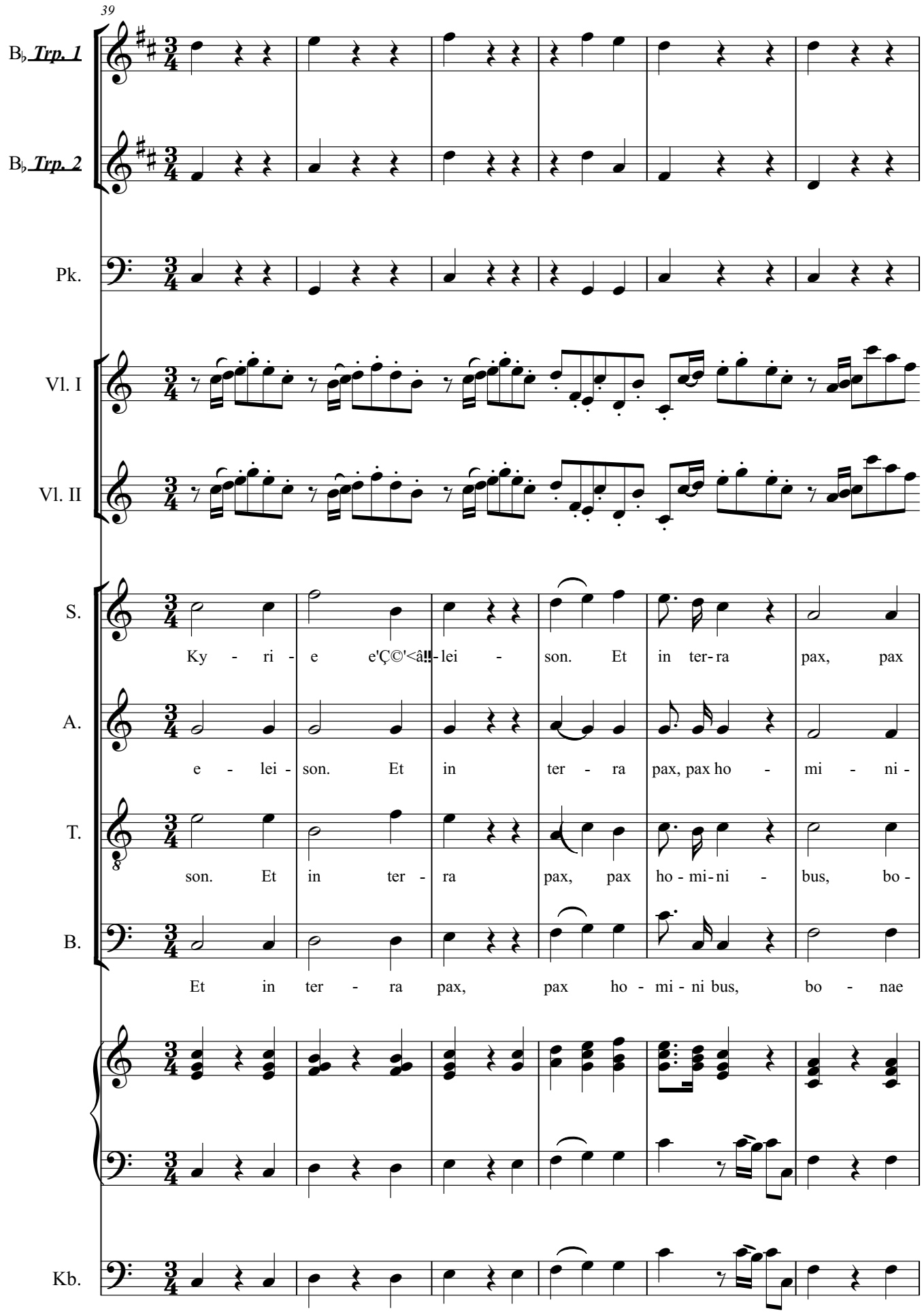
39
B♭ Trp. 1
B♭ Trp. 2
Pk.
Vl. I
Vl. II
S.
Ky - ri - e e'Ç©'<â!!- lei - son. Et in ter- ra pax, pax
A.
e - lei - son. Et in ter - ra pax, pax ho - mi - ni -
T.
son. Et in ter - ra pax, pax ho - mi- ni - bus, bo -
B.
Et in ter - ra pax, pax ho - mi - ni bus, bo - nae
Kb.

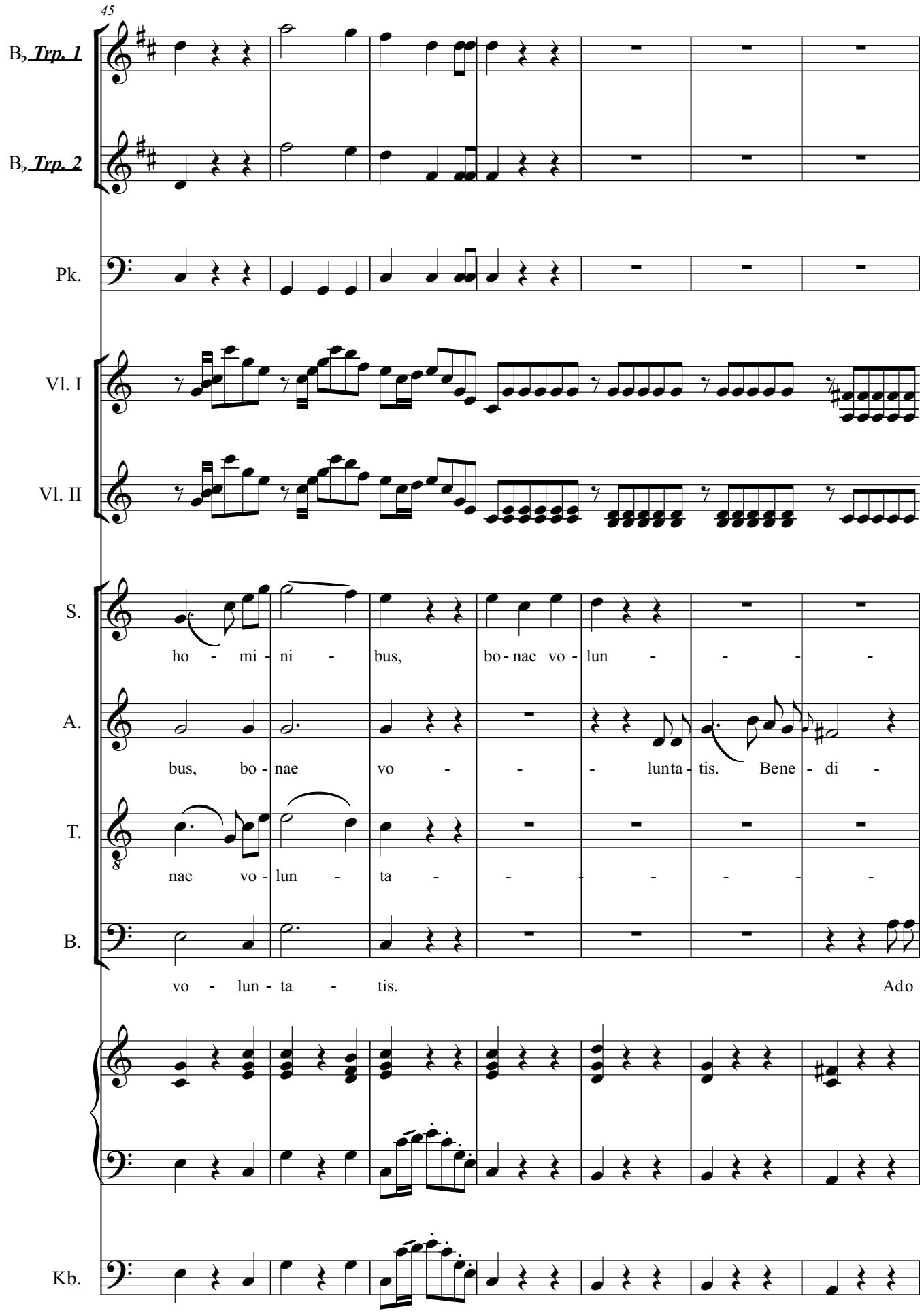
45
B♭ Trp. 1
B♭ Trp. 2
Pk.
Vl. I
Vl. II
S.
ho - mi - ni - bus, bo - nae vo - lun - - - -
A.
bus, bo - nae vo - - - lunta - tis. Bene - di -
T.
nae vo - lun - ta - - - - - - -
B.
vo - lun - ta - tis. Ado
Kb.

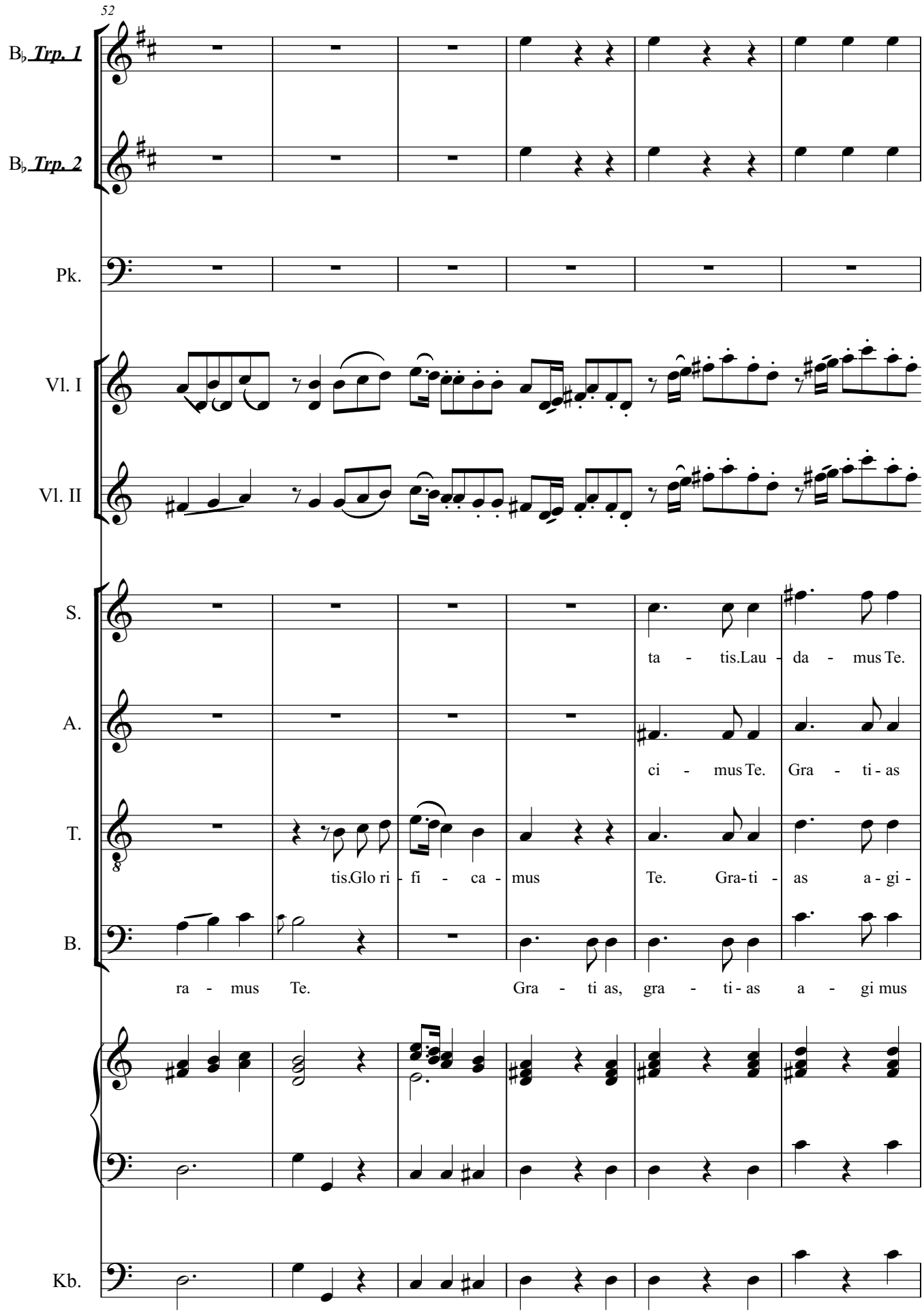
52
B♭ Trp. 1
B♭ Trp. 2
Pk.
Vl. I
Vl. II
S.
ta - tis.Lau - da - mus Te.
A.
ci - mus Te. Gra - ti - as
T.
tis.Glo ri - fi - ca - mus Te. Gra-ti - as a - gi -
B.
ra - mus Te. Gra - ti as, gra - ti - as a - gi mus
Kb.

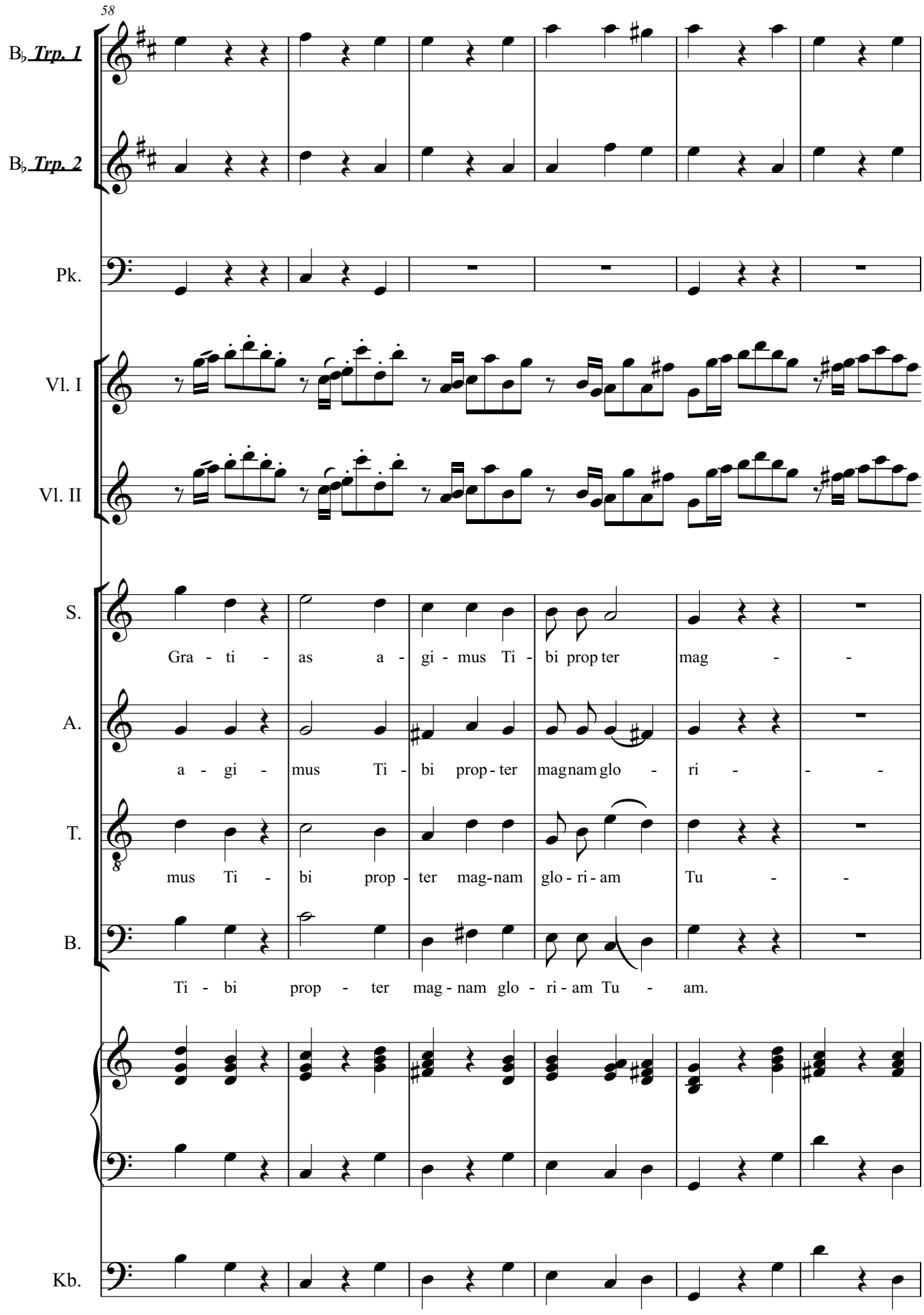
58
B♭ Trp. 1
B♭ Trp. 2
Pk.
Vl. I
Vl. II
S.
Gra - ti - as a - gi - mus Ti - bi prop ter mag -
A.
a - gi - mus Ti - bi prop - ter mag nam glo - ri -
T.
mus Ti - bi prop - ter mag-nam glo - ri - am Tu -
B.
Ti - bi prop - ter mag - nam glo - ri - am Tu - am.
Kb.

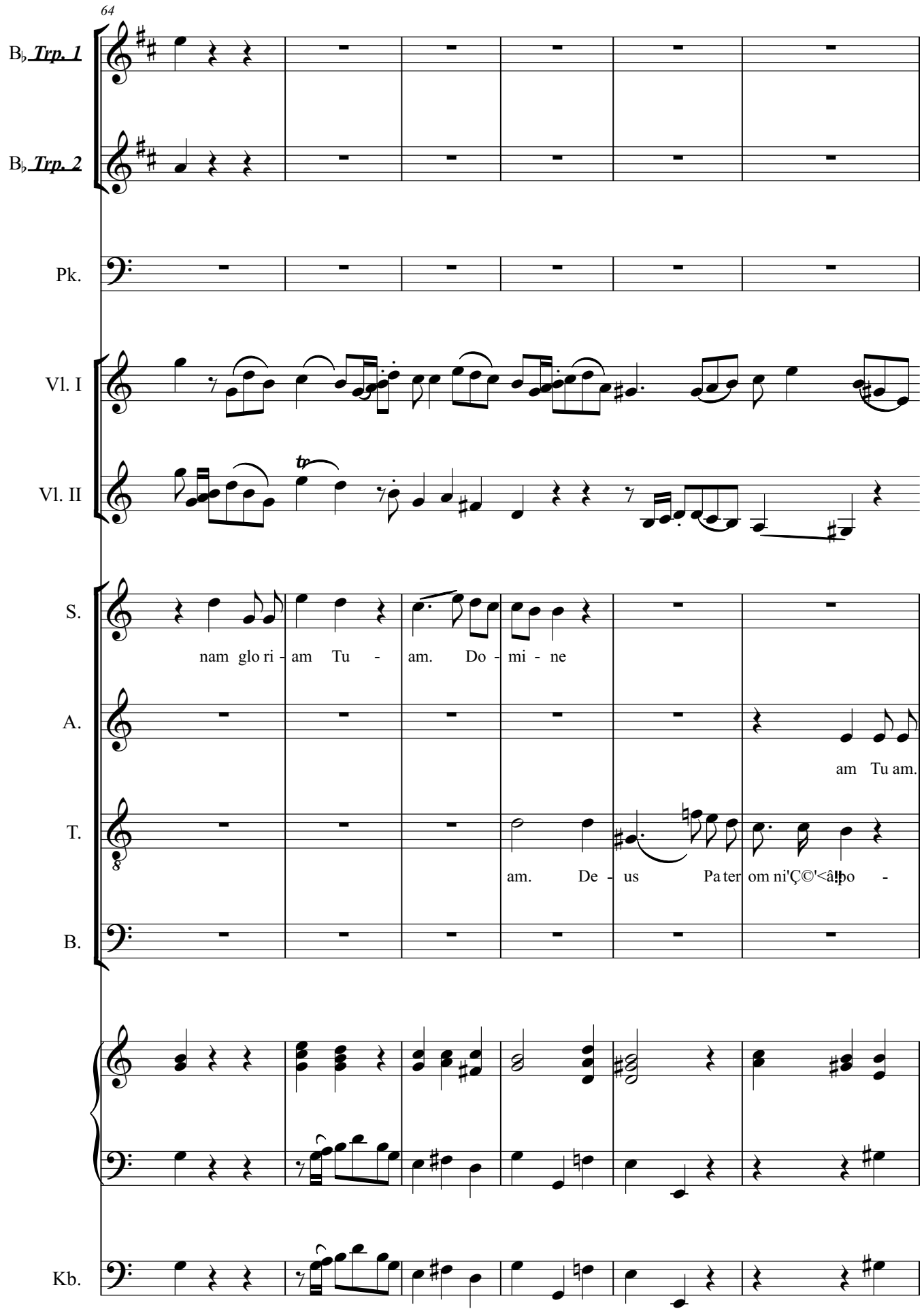
64
B♭ Trp. 1
B♭ Trp. 2
Pk.
Vl. I
Vl. II
tr
S.
nam glo ri - am Tu - am. Do - mi - ne
A.
am Tu am.
T.
8
am. De - us Pa ter om ni'Ç©'<â!þo -
B.
Kb.

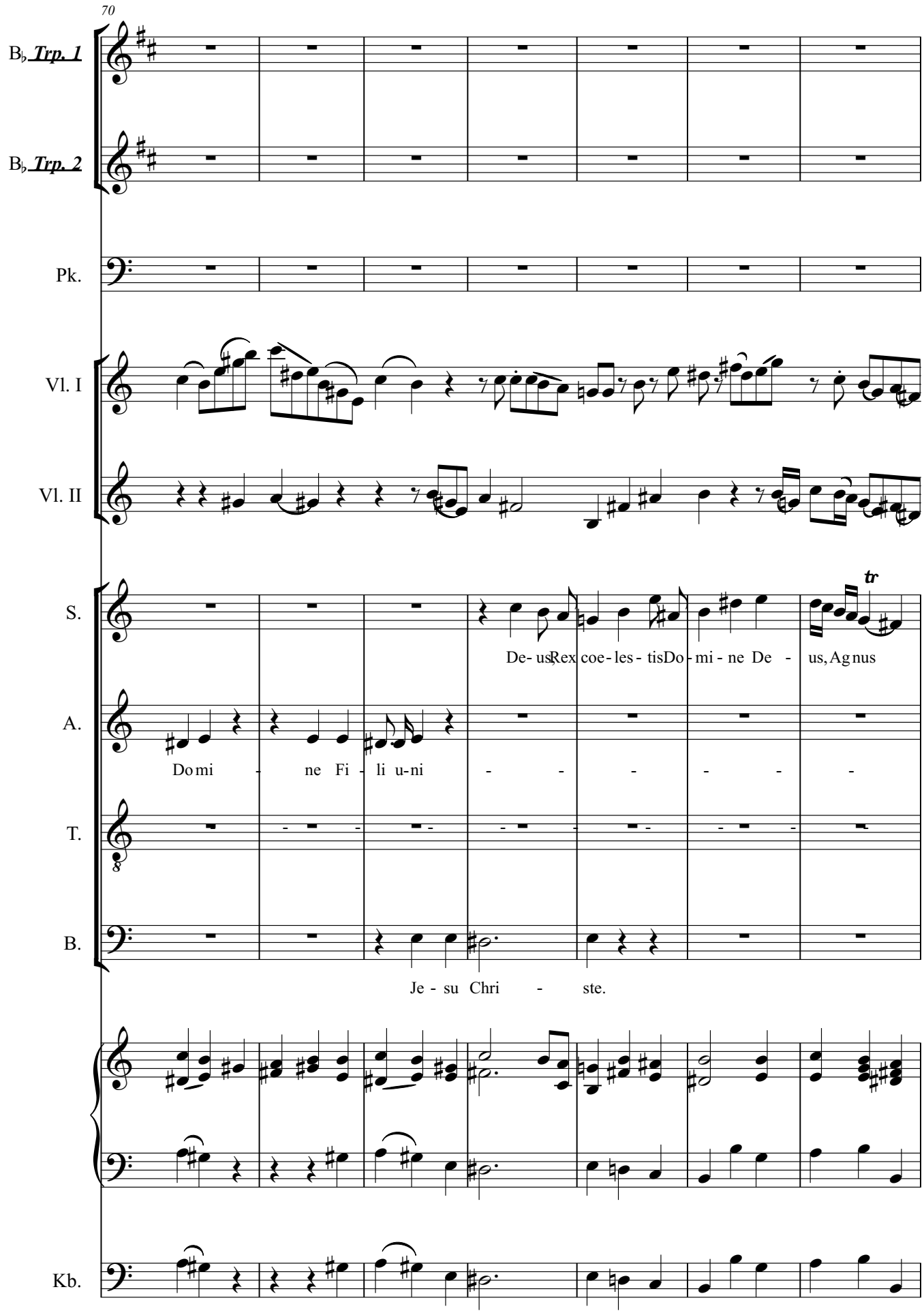
70
B♭ Trp. 1
B♭ Trp. 2
Pk.
Vl. I
Vl. II
S.
A.
T.
B.
Kb.
tr
De- us Rex coe- les- tis Do- mi- ne De - us, Ag nus
Do mi - ne Fi - li u-ni - - - - - -
Je - su Chri - ste.

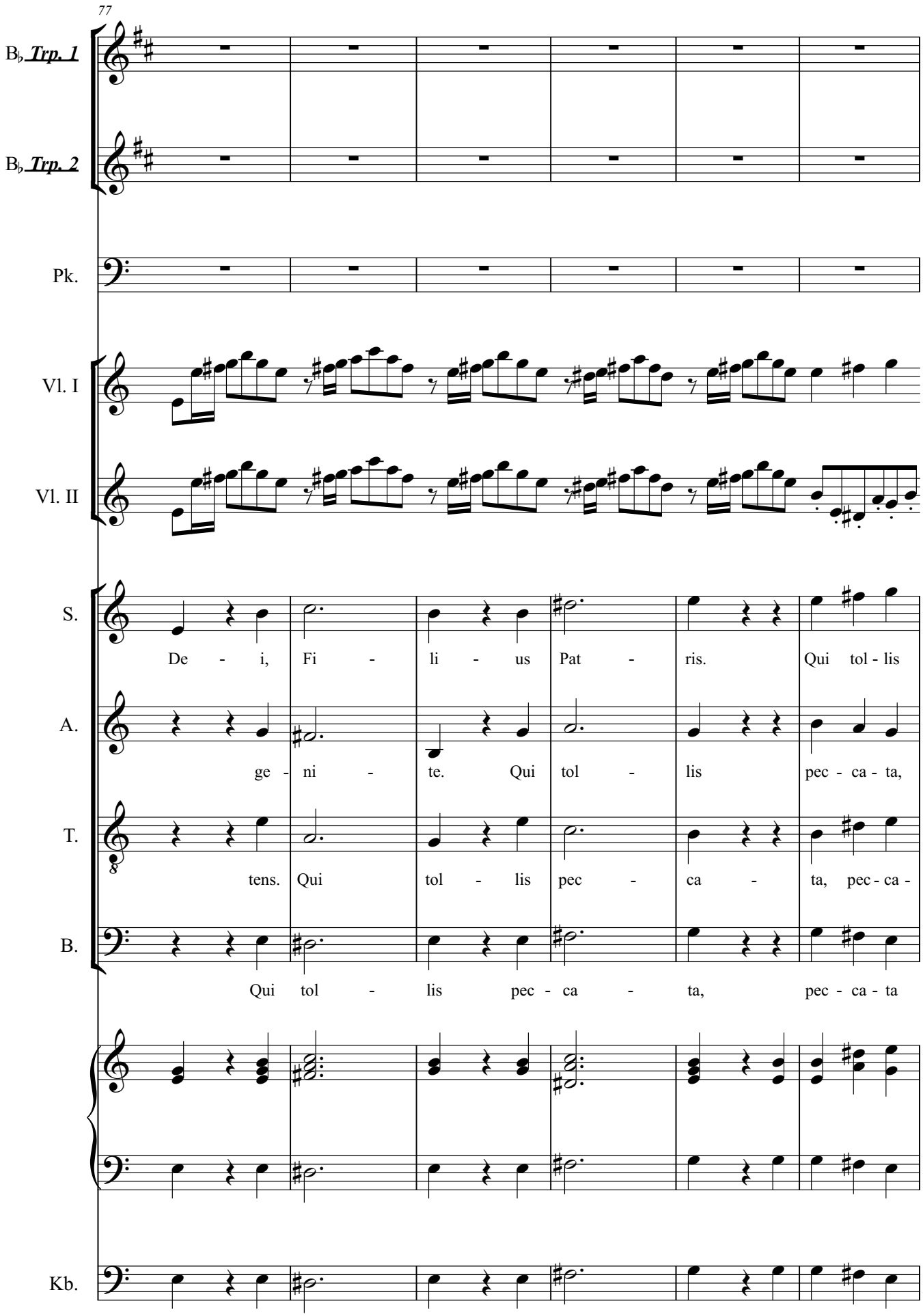
77
B♭ Trp. 1
B♭ Trp. 2
Pk.
Vl. I
Vl. II
S.
De - i, Fi - li - us Pat - ris. Qui tol - lis
A.
ge - ni - te. Qui tol - lis pec - ca - ta,
T.
tens. Qui tol - lis pec - ca - ta, pec - ca -
B.
Qui tol - lis pec - ca - ta, pec - ca - ta
Kb.

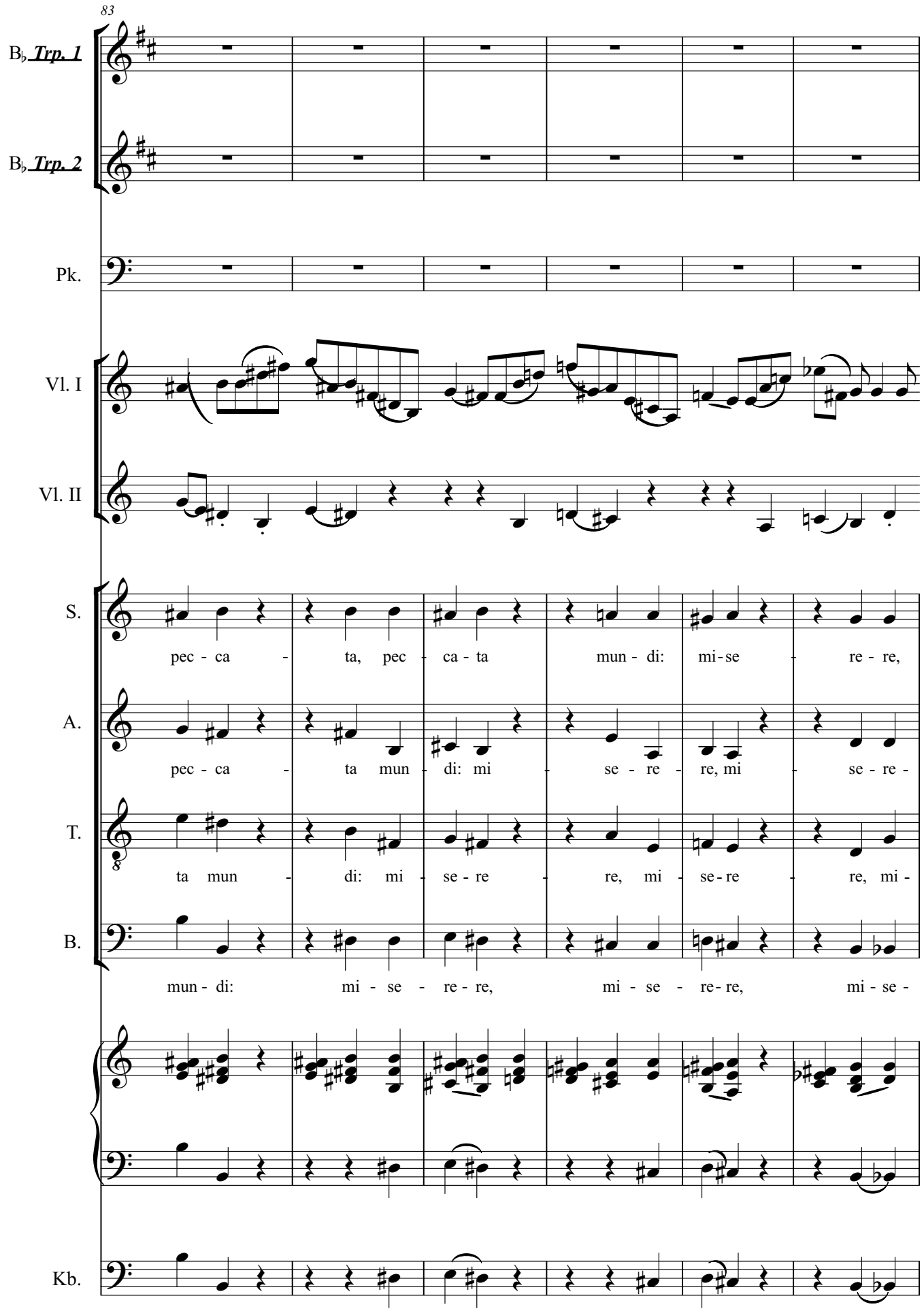
83
B♭ Trp. 1
B♭ Trp. 2
Pk.
Vl. I
Vl. II
S.
pec - ca - ta, pec - ca - ta mun - di: mi - se - re - re,
A.
pec - ca - ta mun - di: mi - se - re - re, mi - se - re -
T.
ta mun - di: mi - se - re - re, mi - se - re - re, mi -
B.
mun - di: mi - se - re - re, mi - se - re - re, mi - se -
Kb.

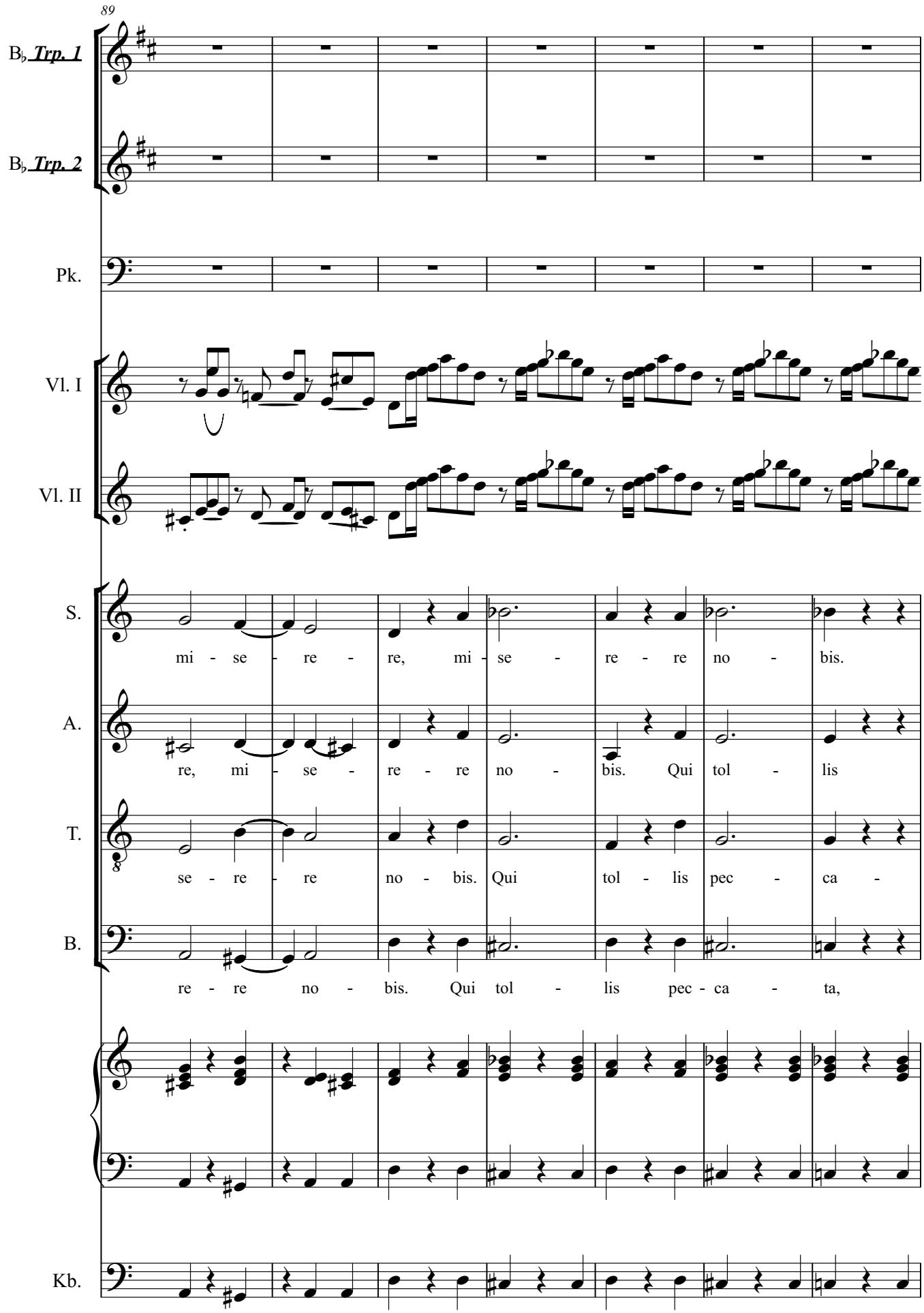
89
B♭ Trp. 1
B♭ Trp. 2
Pk.
Vl. I
Vl. II
S.
mi - se - re - re, mi - se - re - re no - bis.
A.
re, mi - se - re - re no - bis. Qui tol - lis
T.
se - re - re no - bis. Qui tol - lis pec - ca -
B.
re - re no - bis. Qui tol - lis pec - ca - ta,
Kb.

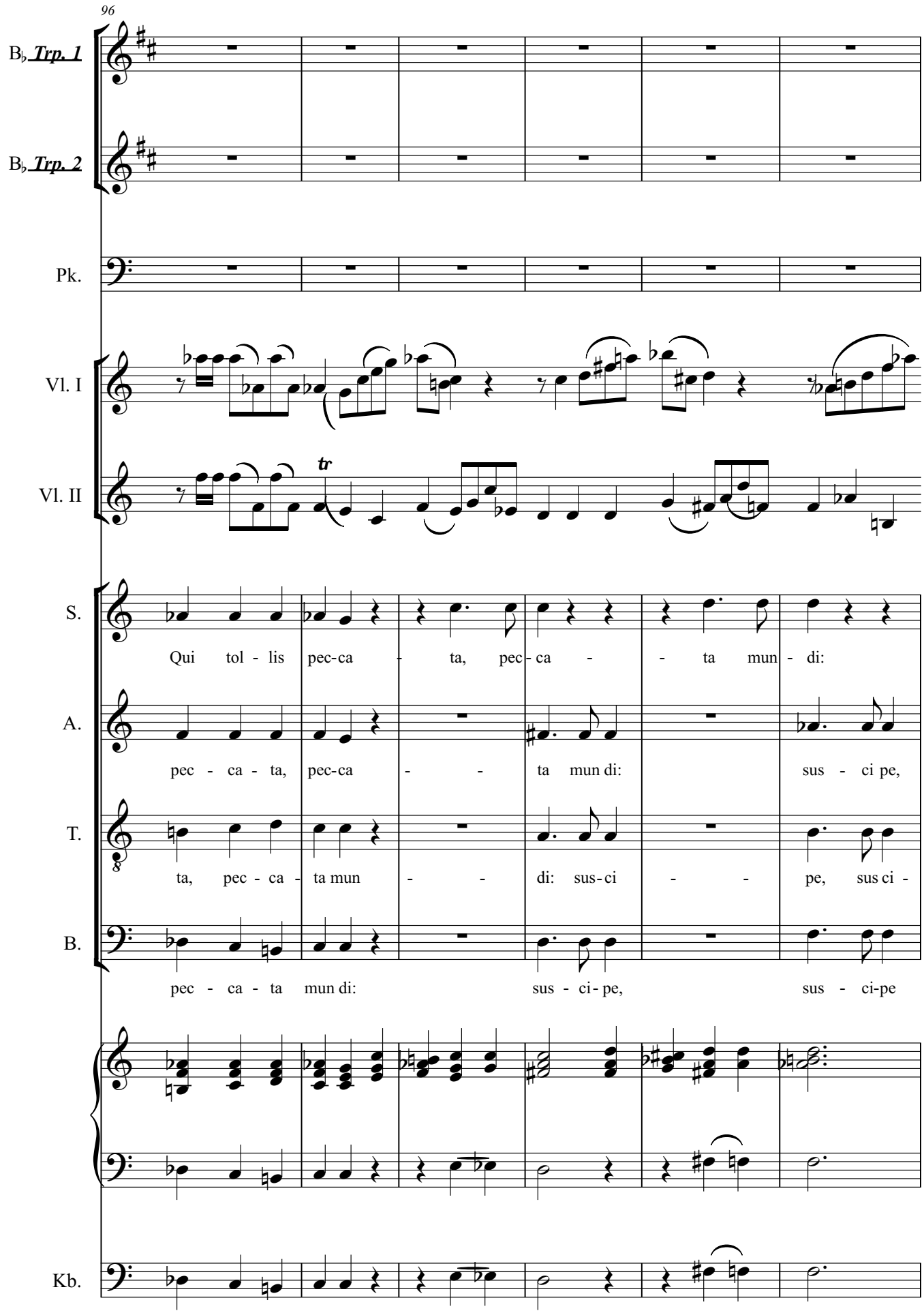
96
B♭ Trp. 1
B♭ Trp. 2
Pk.
Vl. I
Vl. II
tr
S.
Qui tol - lis pec-ca - ta, pec - ca - - ta mun - di:
A.
pec - ca - ta, pec-ca - - ta mun di: sus - ci pe,
T.
ta, pec - ca - ta mun - - di: sus-ci - - pe, sus ci -
B.
pec - ca - ta mun di: sus - ci - pe, sus - ci-pe
Kb.

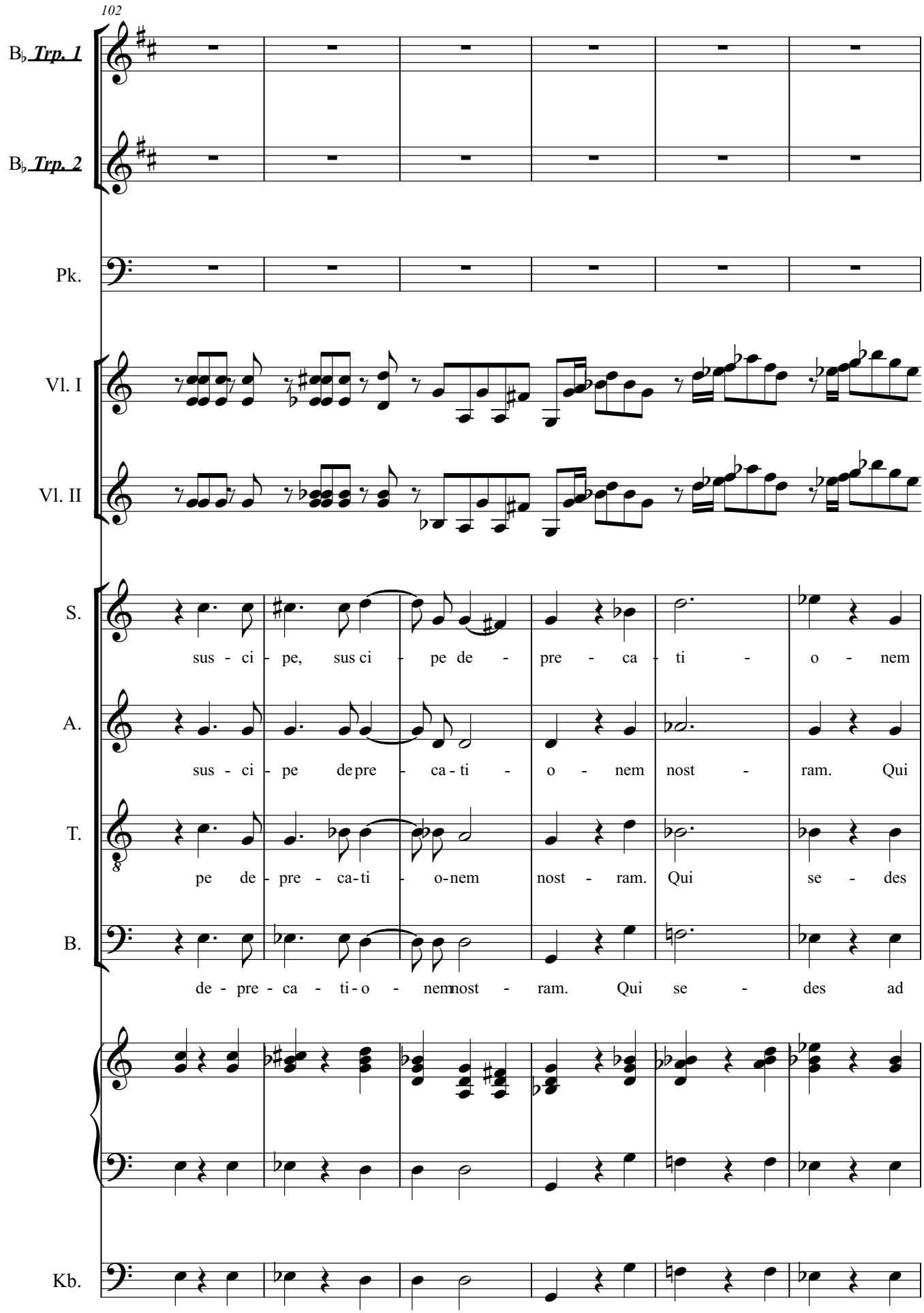
102
B♭ Trp. 1
B♭ Trp. 2
Pk.
Vl. I
Vl. II
S.
sus - ci - pe, sus ci - pe de - pre - ca - ti - o - nem
A.
sus - ci - pe de pre - ca - ti - o - nem nost - ram. Qui
T.
pe de - pre - ca - ti - o - nem nost - ram. Qui se - des
B.
de - pre - ca - ti - o - nem nost - ram. Qui se - des ad
Kb.

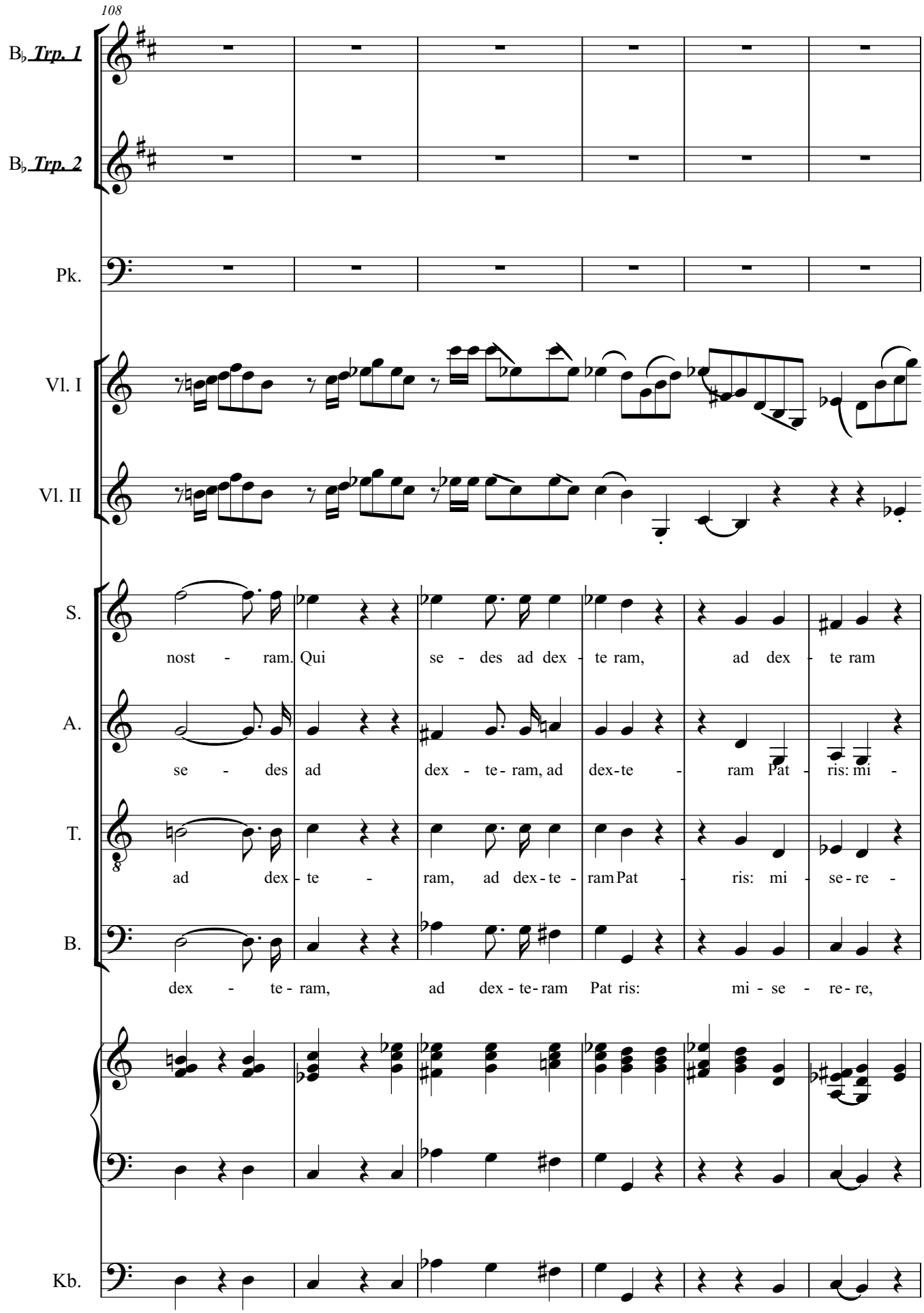
108
B♭ Trp. 1
B♭ Trp. 2
Pk.
Vl. I
Vl. II
S.
nost - ram. Qui se - des ad dex - te ram, ad dex - te ram
A.
se - des ad dex - te - ram, ad dex-te - ram Pat - ris: mi -
T.
ad dex - te - ram, ad dex - te - ram Pat - ris: mi - se - re -
B.
dex - te - ram, ad dex - te - ram Pat ris: mi - se - re - re,
Kb.

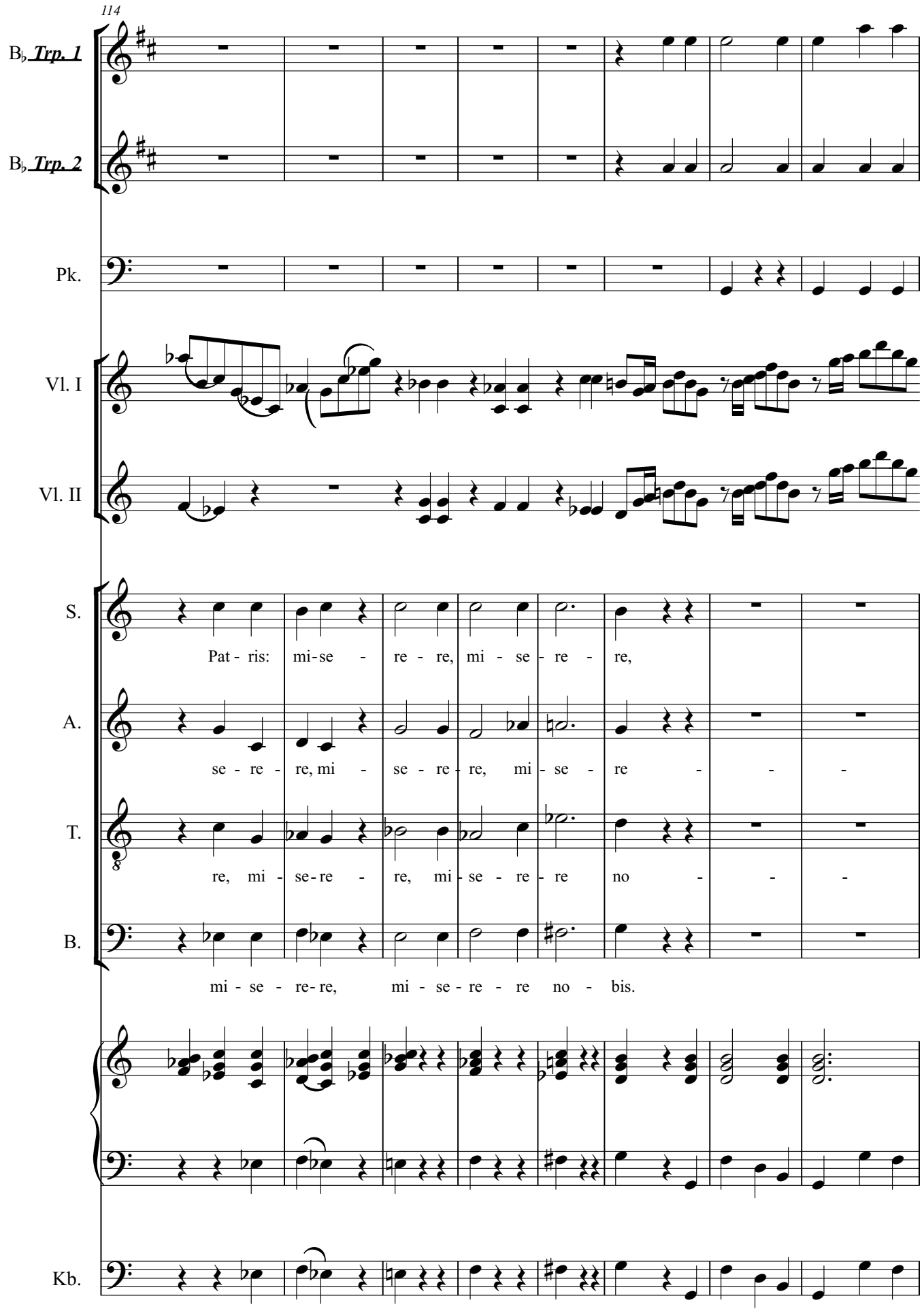
114
B♭ Trp. 1
B♭ Trp. 2
Pk.
Vl. I
Vl. II
S.
Pat - ris: mi-se - re - re, mi - se - re - re,
A.
se - re - re, mi - se - re - re, mi - se - re - - -
T.
re, mi - se-re - re, mi - se - re - re no - - -
B.
mi - se - re-re, mi - se - re - re no - bis.
Kb.

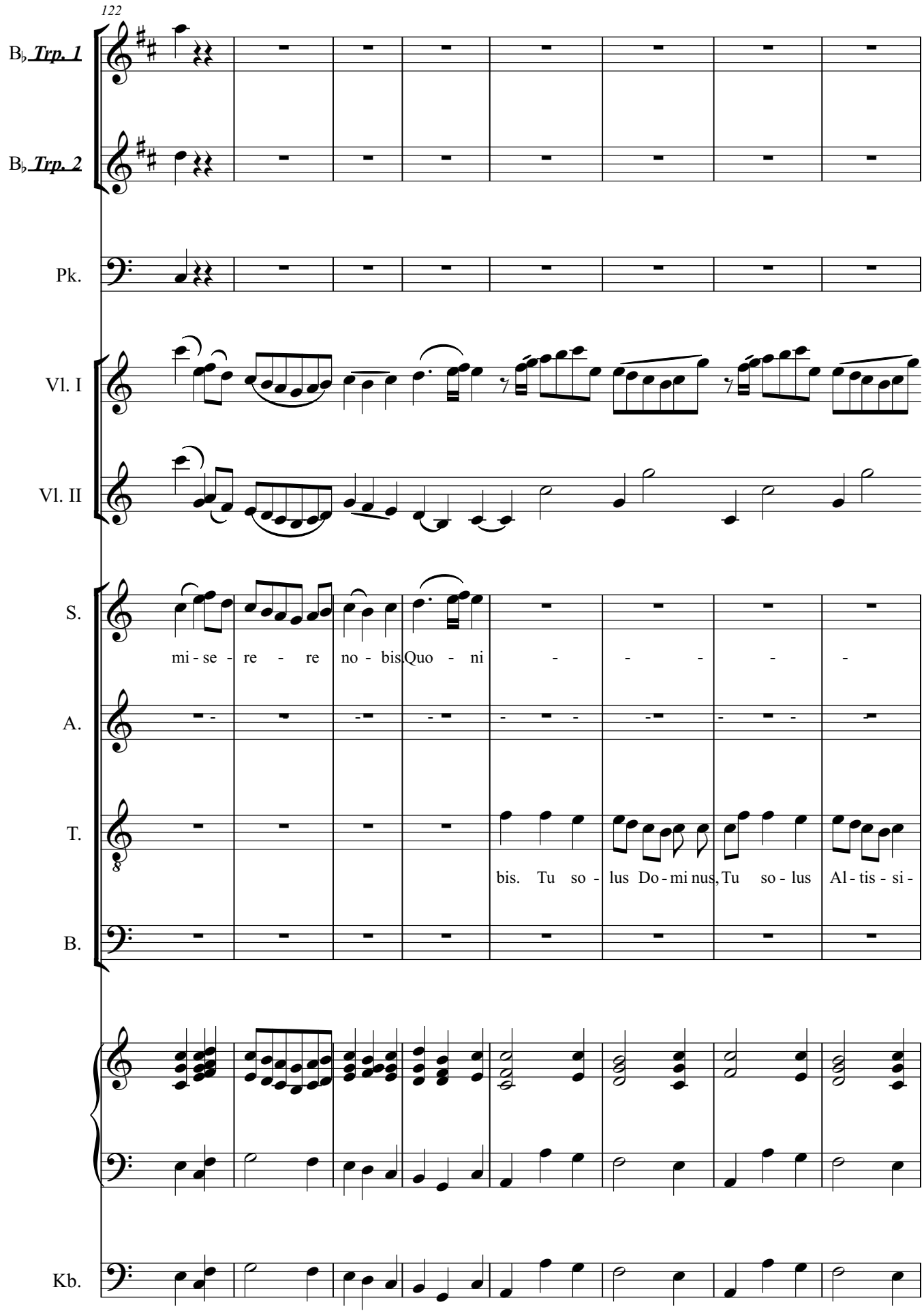
122
B♭ Trp. 1
B♭ Trp. 2
Pk.
Vl. I
Vl. II
S.
mi - se - re - re no - bis Quo - ni - - - - -
A.
T.
bis. Tu so - lus Do - mi nus, Tu so - lus Al - tis - si -
B.
Kb.

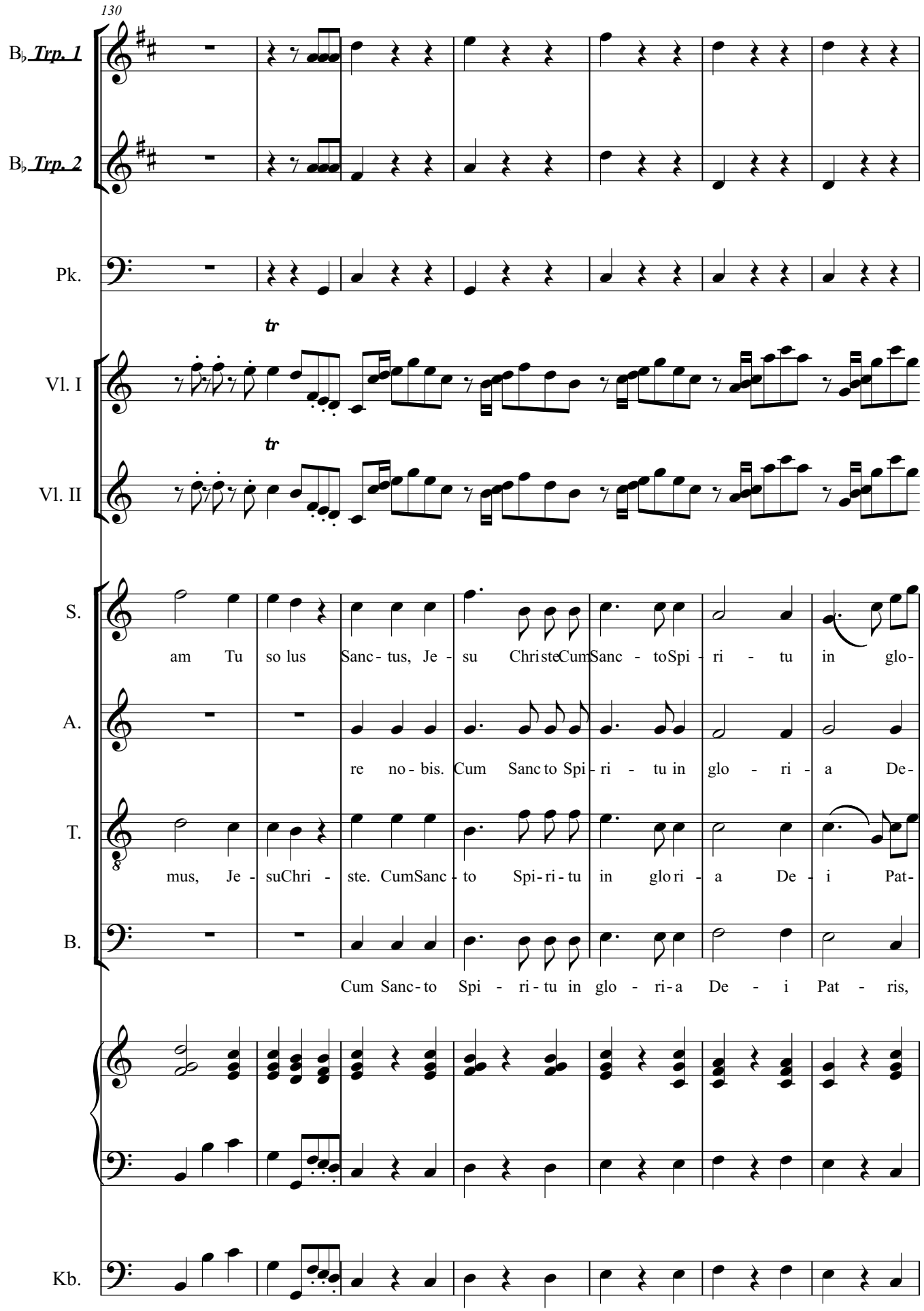
130
B♭ Trp. 1
B♭ Trp. 2
Pk.
tr
Vl. I
tr
Vl. II
S.
am Tu so lus Sanc - tus, Je - su Chris te Cum Sanc - to Spi - ri - tu in glo-
A.
re no - bis. Cum Sanc to Spi - ri - tu in glo - ri - a De-
T.
mus, Je - su Chri - ste. Cum Sanc - to Spi - ri - tu in glo ri - a De - i Pat-
B.
Cum Sanc - to Spi - ri - tu in glo - ri - a De - i Pat - ris,
Kb.

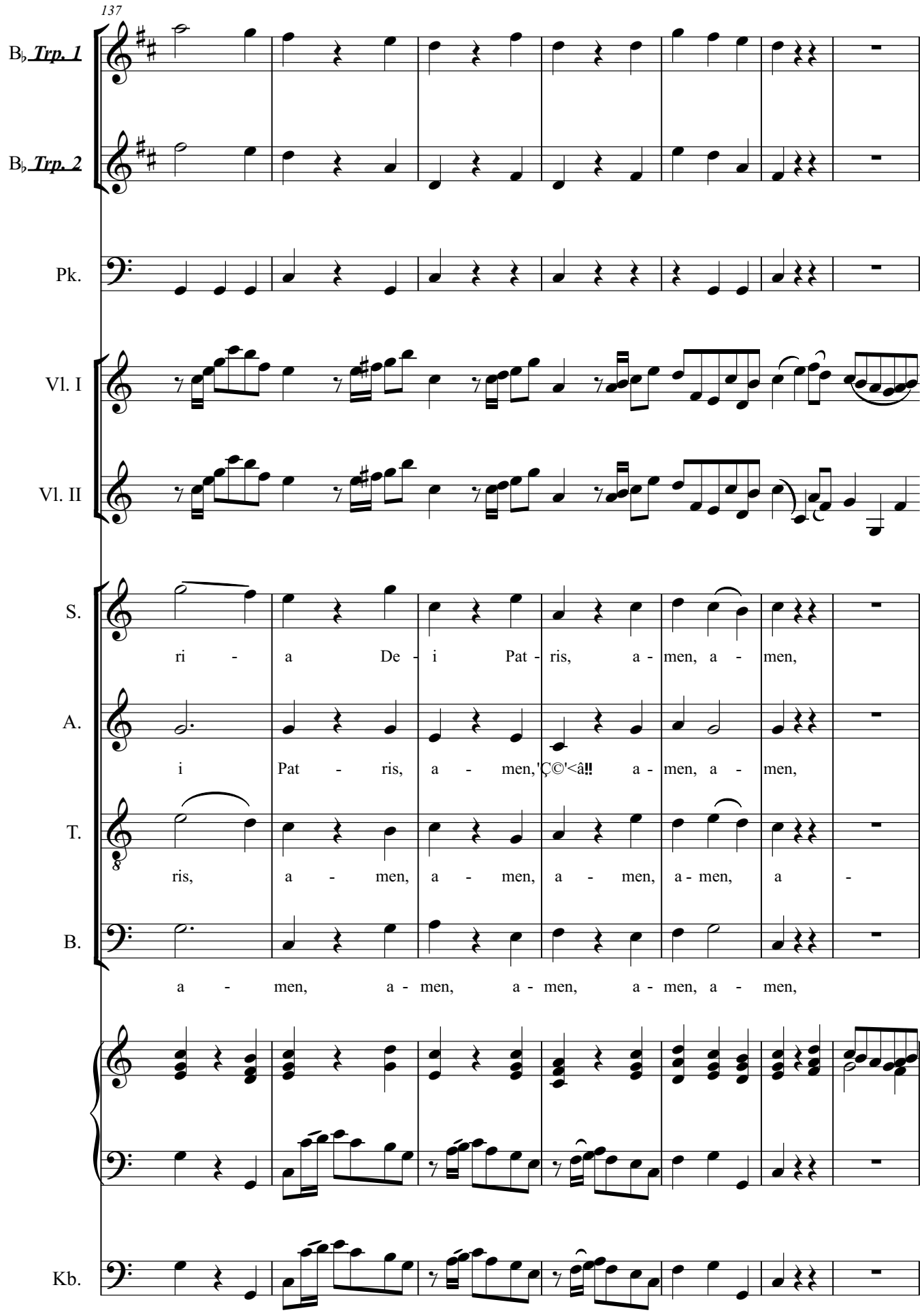
137
B♭ Trp. 1
B♭ Trp. 2
Pk.
Vl. I
Vl. II
S.
ri - a De - i Pat - ris, a - men, a - men,
A.
i Pat - ris, a - men, Ç©'<â!! a - men, a - men,
T.
ris, a - men, a - men, a - men, a - men, a -
B.
a - men, a - men, a - men, a - men, a - men,
Kb.

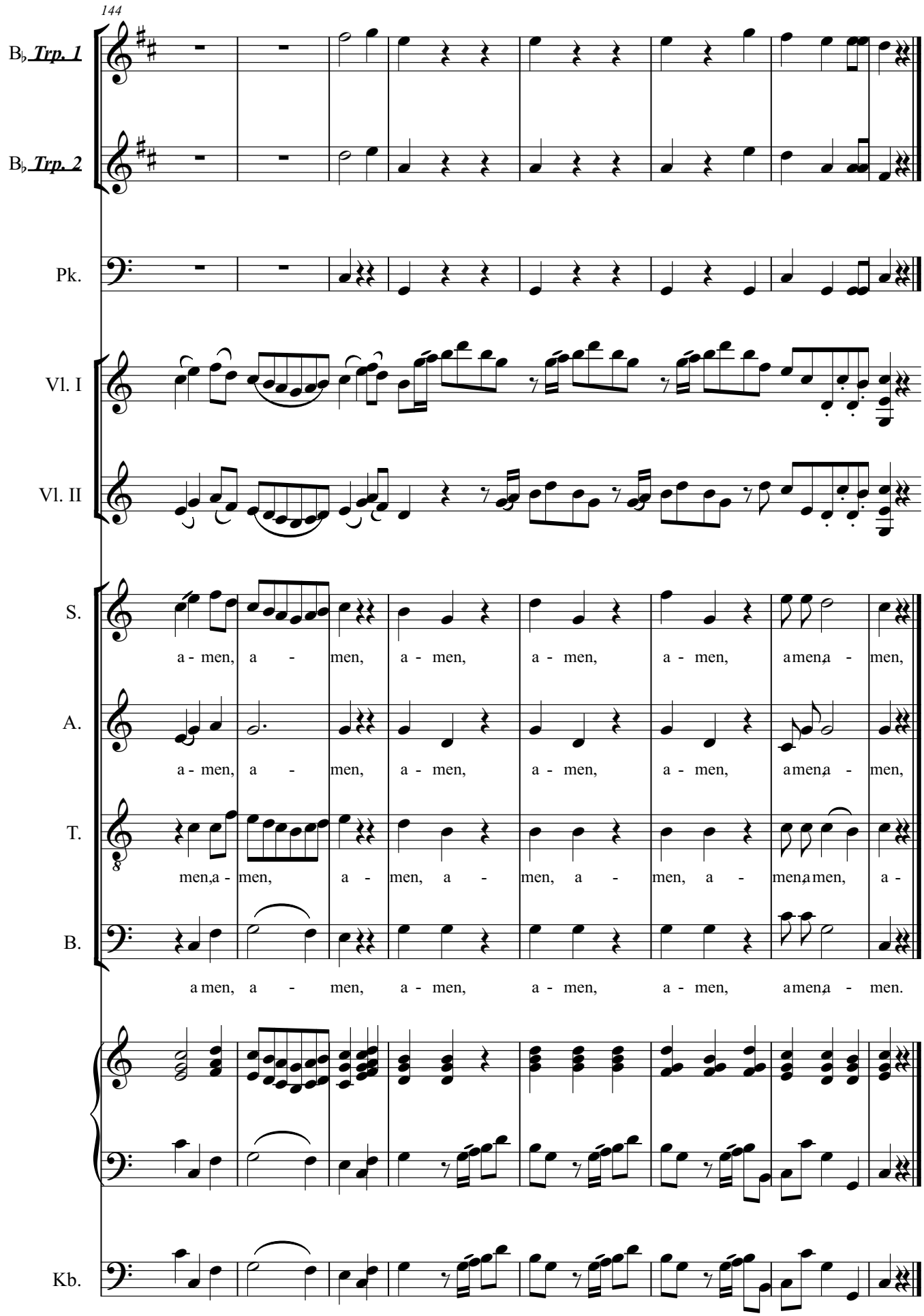
144
B♭ Trp. 1
B♭ Trp. 2
Pk.
Vl. I
Vl. II
S.
a - men, a - men, a - men, a - men, a - men, amena - men,
A.
a - men, a - men, a - men, a - men, a - men, amena - men,
T.
men,a - men, a - men, a - men, a - men, a - men, a - menamen, a -
B.
amen, a - men, a - men, a - men, a - men, amena - men.
Kb.

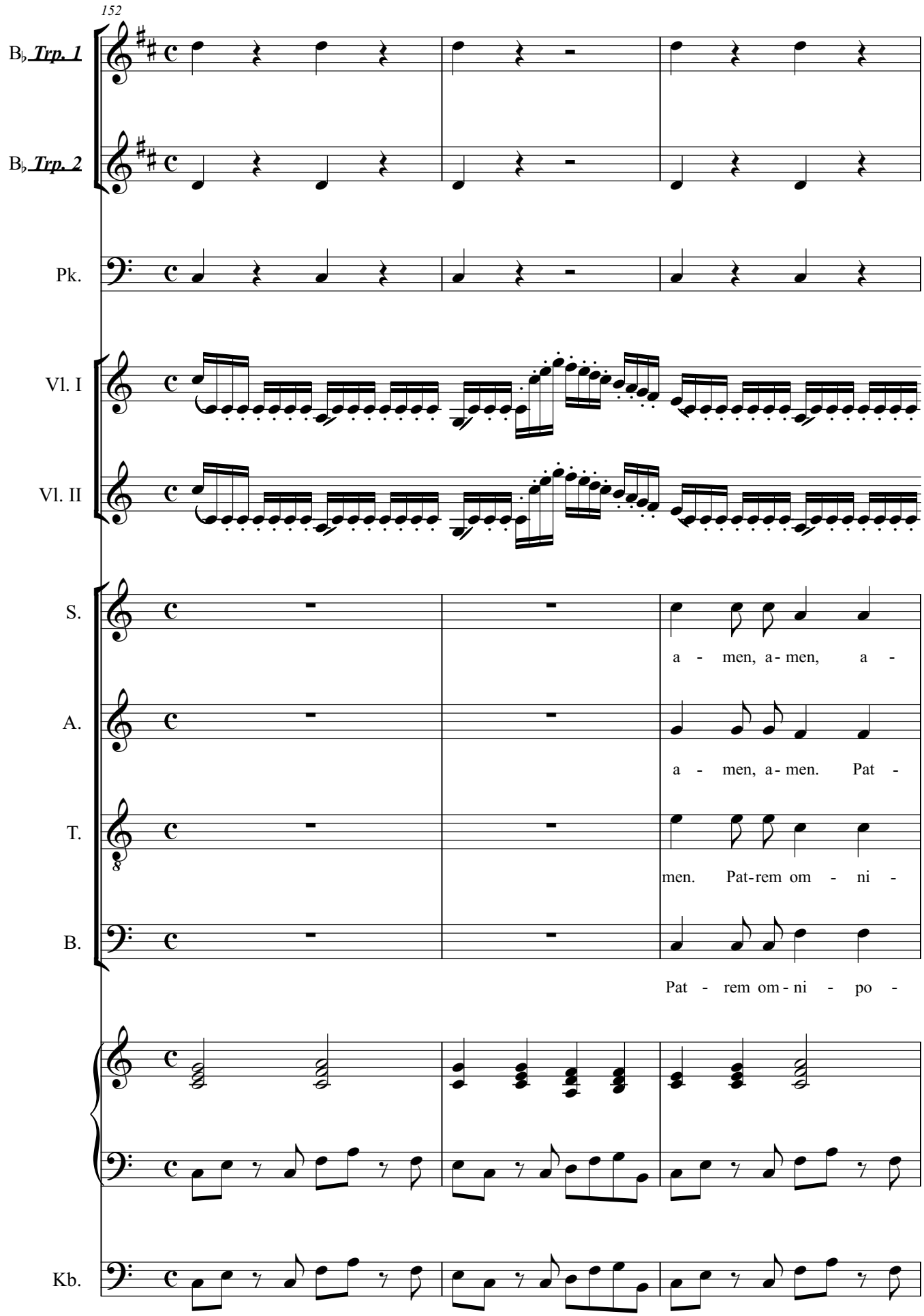
152
B♭ Trp. 1
B♭ Trp. 2
Pk.
Vl. I
Vl. II
S.
a - men, a - men, a -
A.
a - men, a - men. Pat -
T.
men. Pat-rem om - ni -
B.
Pat - rem om - ni - po -
Kb.

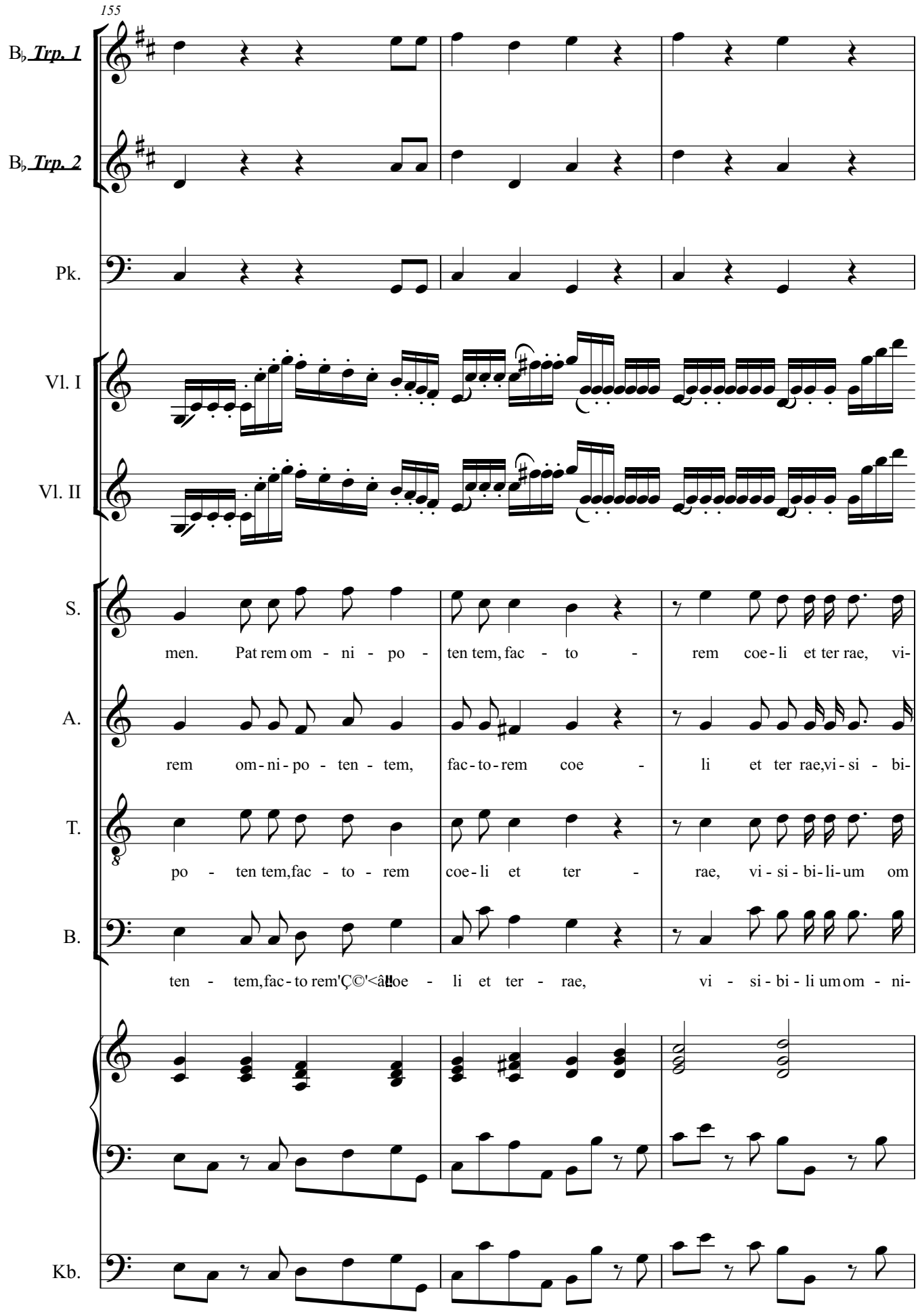
155
B♭ Trp. 1
B♭ Trp. 2
Pk.
Vl. I
Vl. II
S.
men. Pat rem om - ni - po - ten tem, fac - to - rem coe - li et ter rae, vi-
A.
rem om - ni - po - ten - tem, fac - to - rem coe - li et ter rae, vi - si - bi-
T.
8
po - ten tem, fac - to - rem coe - li et ter - rae, vi - si - bi - li - um om
B.
ten - tem, fac - to rem'Ç©'<â‼oe - li et ter - rae, vi - si - bi - li um om - ni-
Kb.

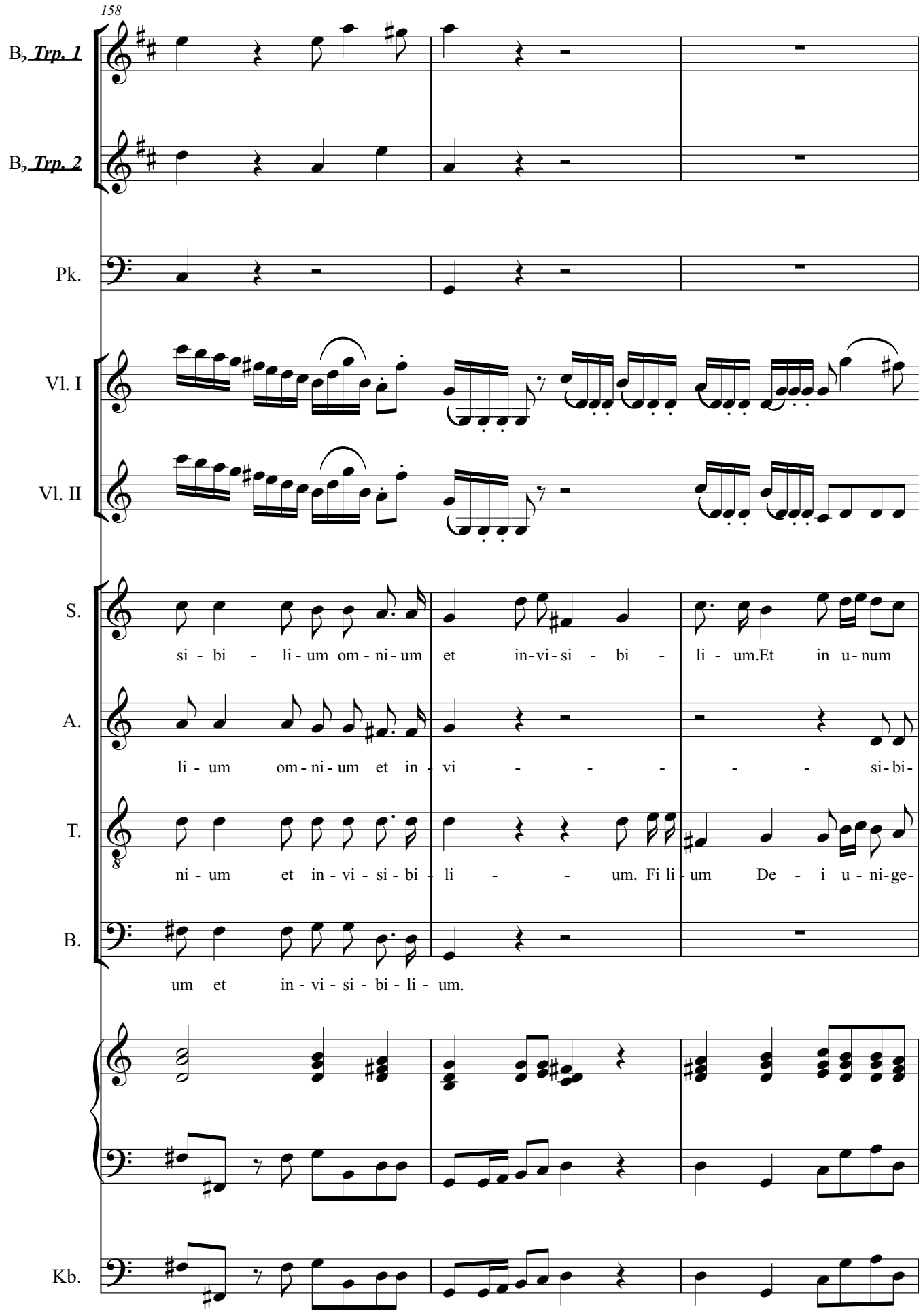
158
B♭ Trp. 1
B♭ Trp. 2
Pk.
Vl. I
Vl. II
S.
si - bi - li - um om - ni - um et in - vi - si - bi - li - um.Et in u - num
A.
li - um om - ni - um et in - vi - si - bi -
T.
ni - um et in - vi - si - bi - li - um. Fi li - um De - i u - ni - ge -
B.
um et in - vi - si - bi - li - um.
Kb.

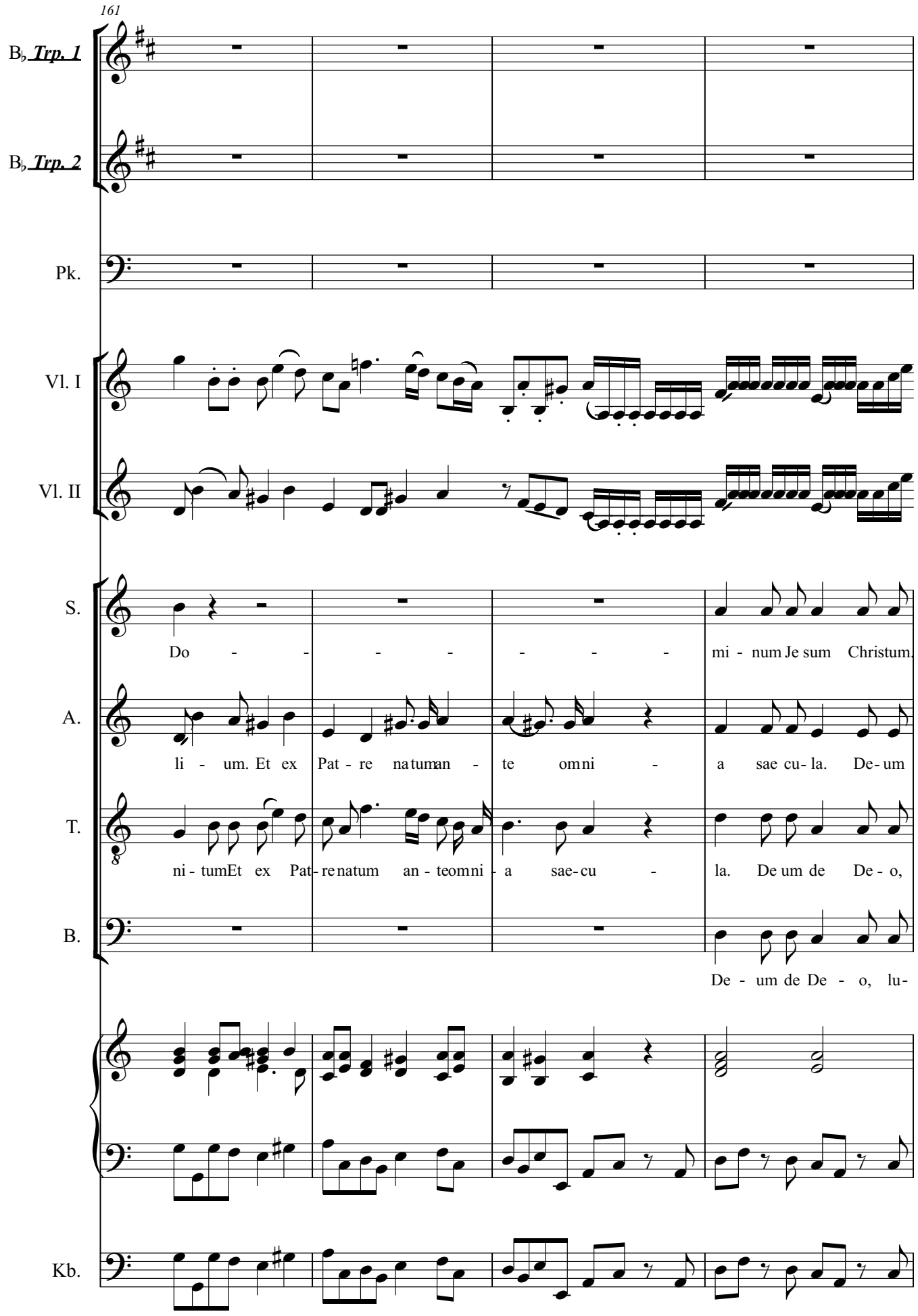
161
B♭ Trp. 1
B♭ Trp. 2
Pk.
Vl. I
Vl. II
S.
Do - - - - - - mi - num Je sum Christum.
A.
li - um. Et ex Pat - re natuman - te omni - a sae cu - la. De - um
T.
ni - tumEt ex Pat - renatum an - teomni - a sae - cu - la. De um de De - o,
B.
De - um de De - o, lu-
Kb.

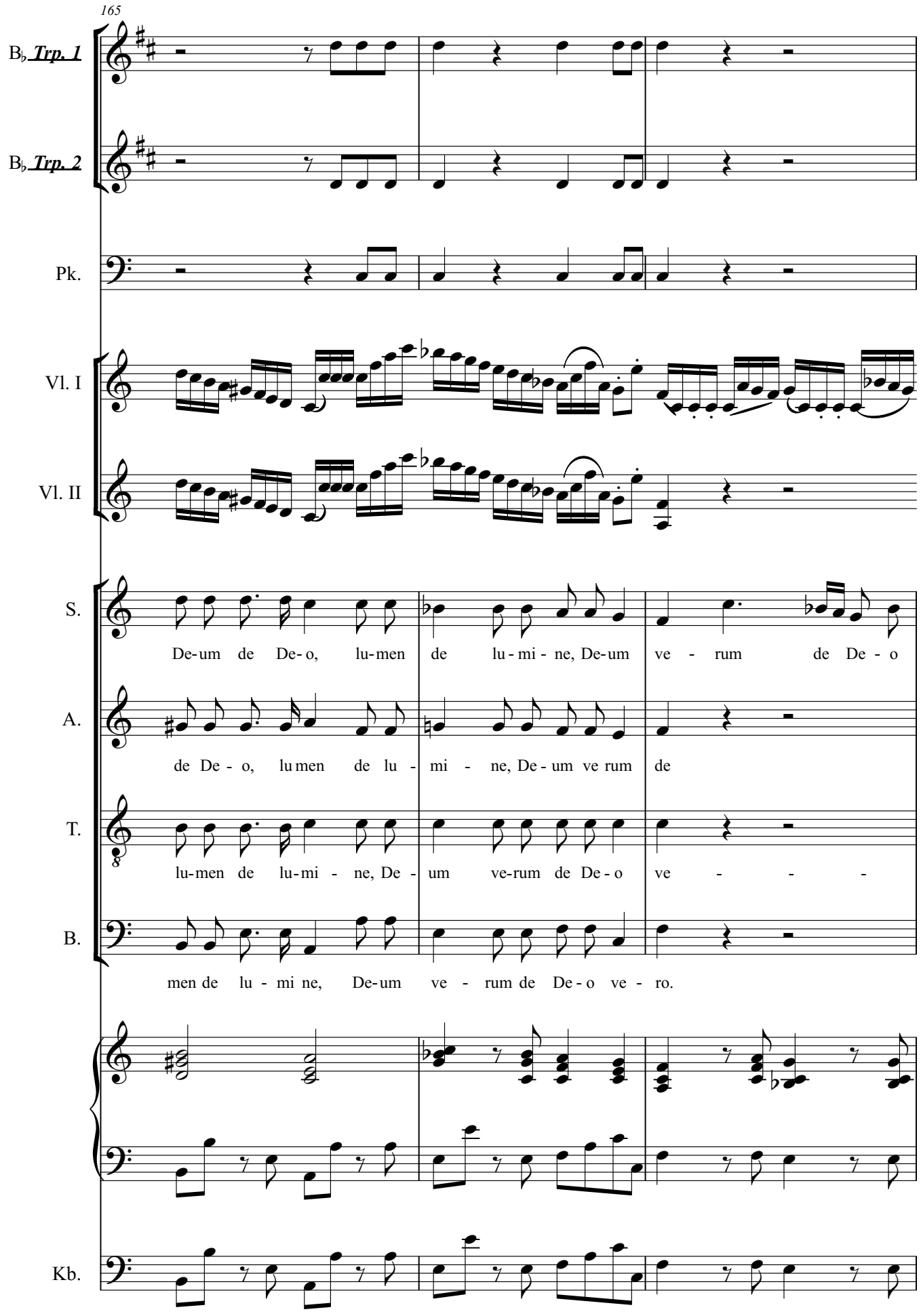
165
B♭ Trp. 1
B♭ Trp. 2
Pk.
Vl. I
Vl. II
S.
De-um de De-o, lu-men de lu-mi-ne, De-um ve-rum de De-o
A.
de De-o, lu men de lu-mi-ne, De-um ve rum de
T.
lu-men de lu-mi-ne, De-um ve-rum de De-o ve-
B.
men de lu-mi ne, De-um ve-rum de De-o ve-ro.
Kb.

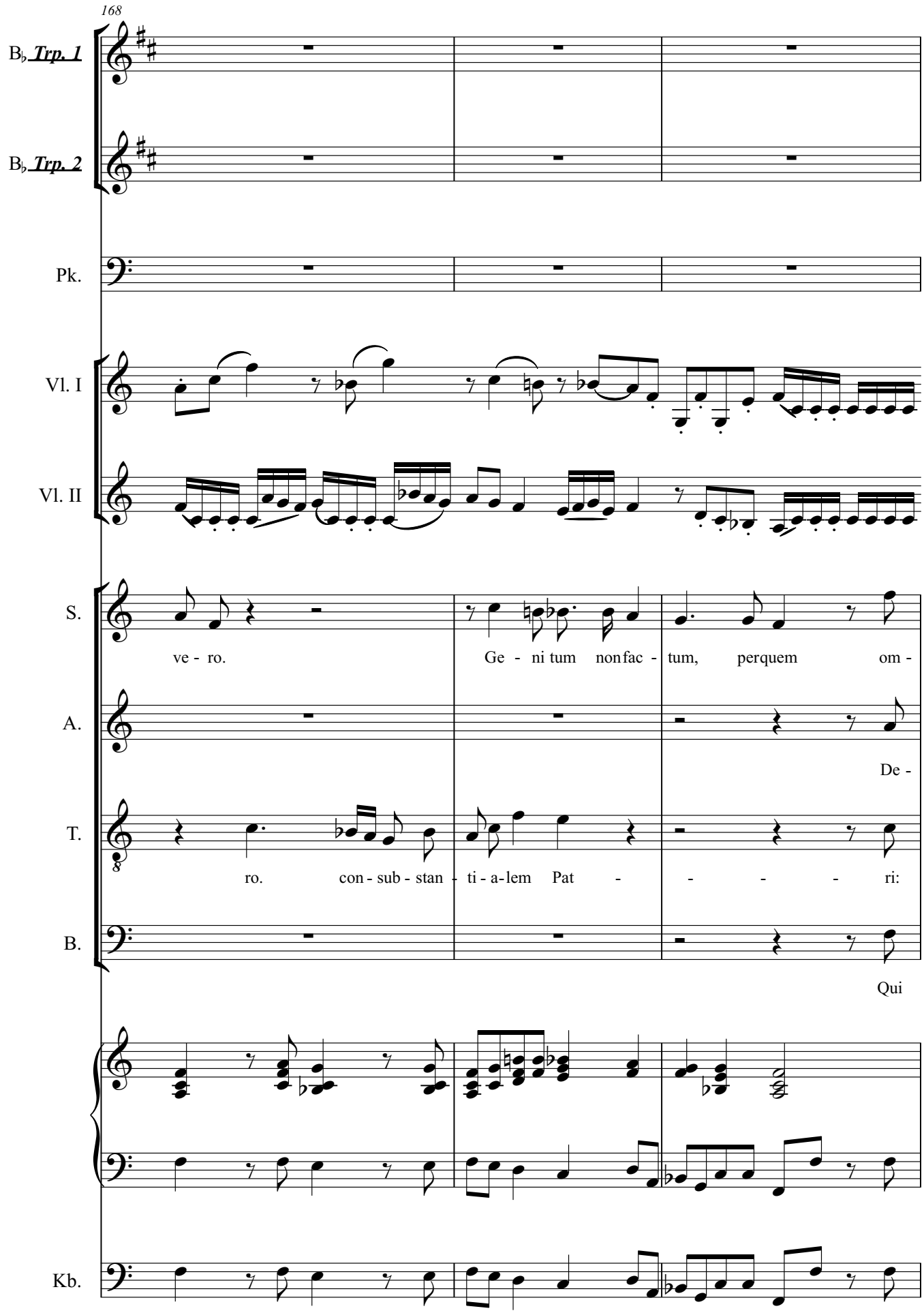
168
B♭ Trp. 1
B♭ Trp. 2
Pk.
Vl. I
Vl. II
S.
ve - ro.
Ge - ni tum non fac - tum, perquem om -
A.
De -
T.
ro. con - sub - stan - ti - a - lem Pat - - - - - ri:
B.
Qui
Kb.

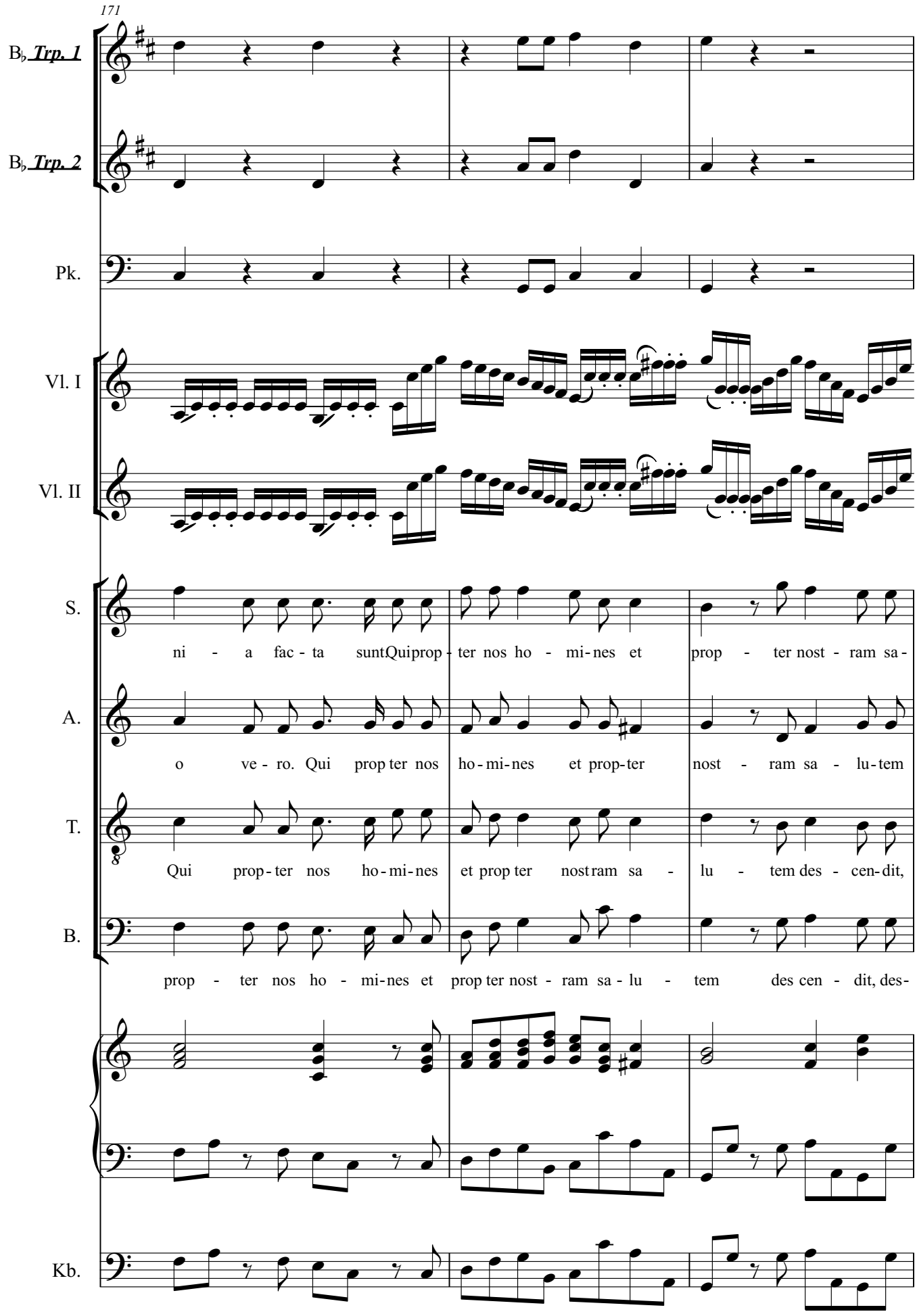
171
B♭ Trp. 1
B♭ Trp. 2
Pk.
Vl. I
Vl. II
S.
ni - a fac - ta suntQuiprop - ter nos ho - mi-nes et prop - ter nost - ram sa -
A.
o ve - ro. Qui prop ter nos ho-mi-nes et prop-ter nost - ram sa - lu-tem
T.
Qui prop-ter nos ho-mi-nes et prop ter nostram sa - lu - tem des - cen-dit,
B.
prop - ter nos ho - mi-nes et prop ter nost - ram sa - lu - tem des cen - dit, des-
Kb.

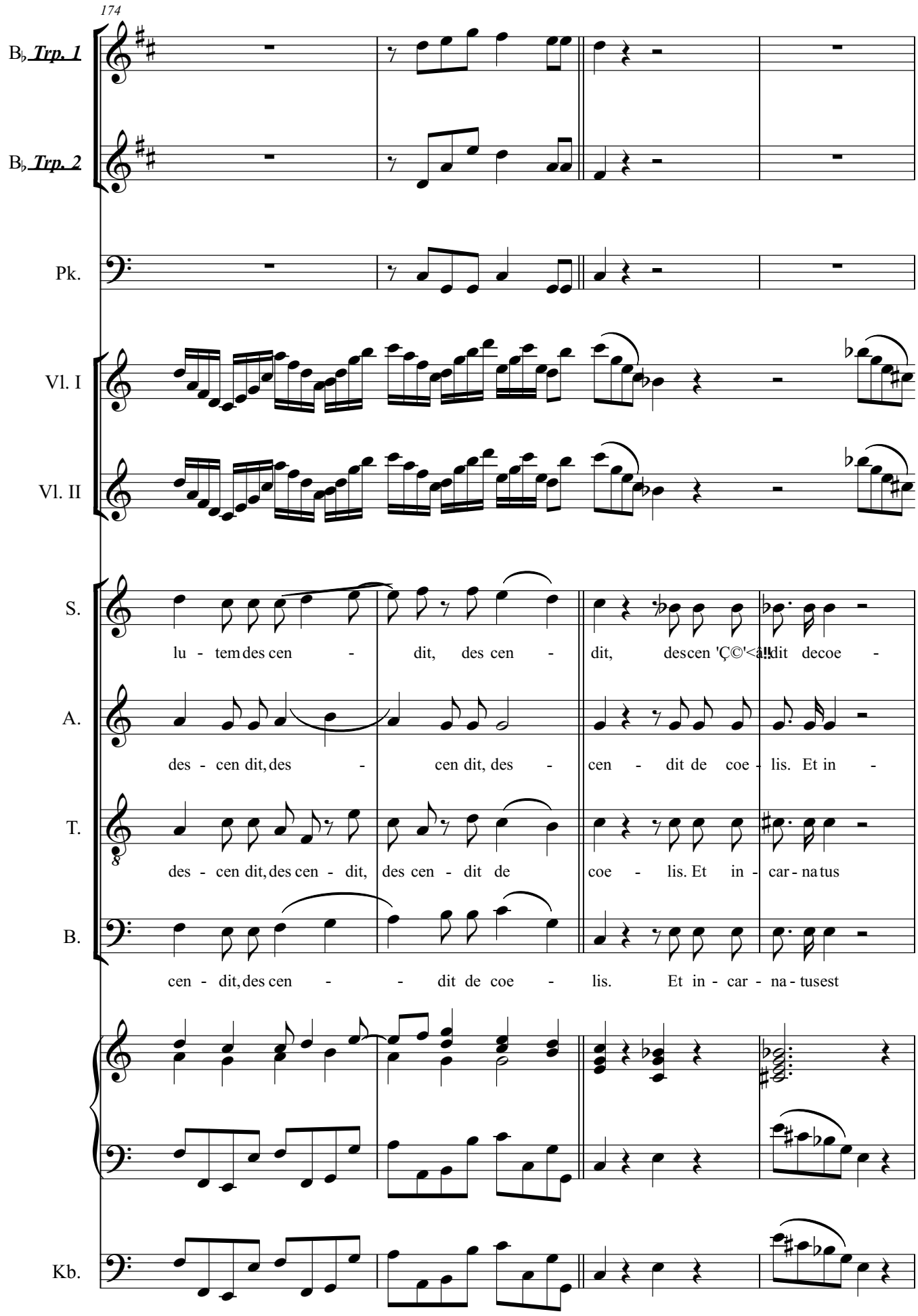
174
B♭ Trp. 1
B♭ Trp. 2
Pk.
Vl. I
Vl. II
S.
lu - tem des cen - dit, des cen - dit, descen 'Ç©'<â!!dit decoe -
A.
des - cen dit, des - cen dit, des - cen - dit de coe - lis. Et in -
T.
des - cen dit, des cen - dit, des cen - dit de coe - lis. Et in - car - na tus
B.
cen - dit, des cen - - dit de coe - lis. Et in - car - na - tusest
Kb.

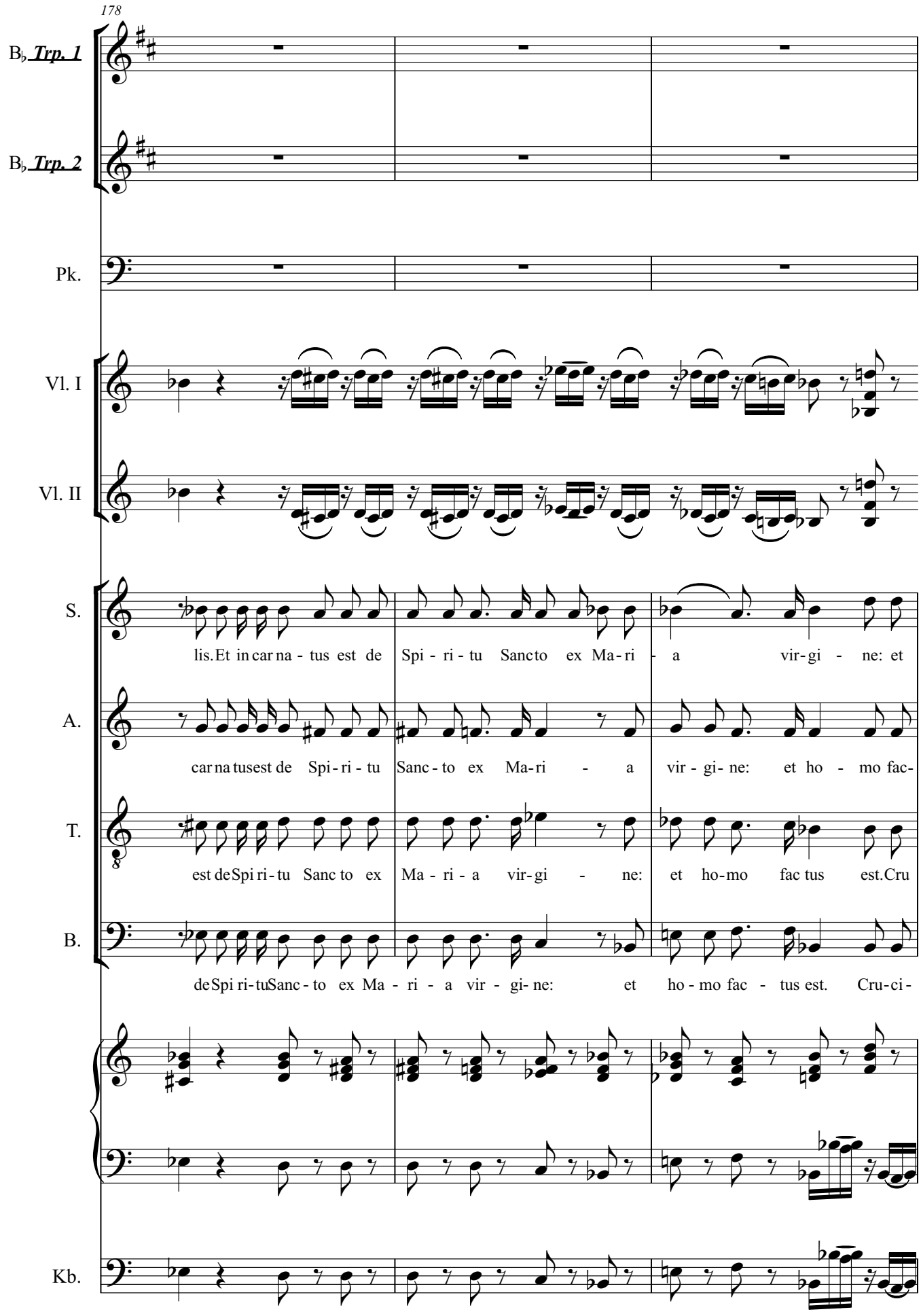
178
B♭ Trp. 1
B♭ Trp. 2
Pk.
Vl. I
Vl. II
S.
lis. Et in car na - tus est de Spi - ri - tu Sancto ex Ma - ri - a vir - gi - ne: et
A.
car na tus est de Spi - ri - tu Sanc - to ex Ma - ri - a vir - gi - ne: et ho - mo fac -
T.
est de Spi ri - tu Sanc to ex Ma - ri - a vir - gi - ne: et ho - mo fac tus est. Cru
B.
de Spi ri - tu Sanc - to ex Ma - ri - a vir - gi - ne: et ho - mo fac - tus est. Cru - ci -
Kb.

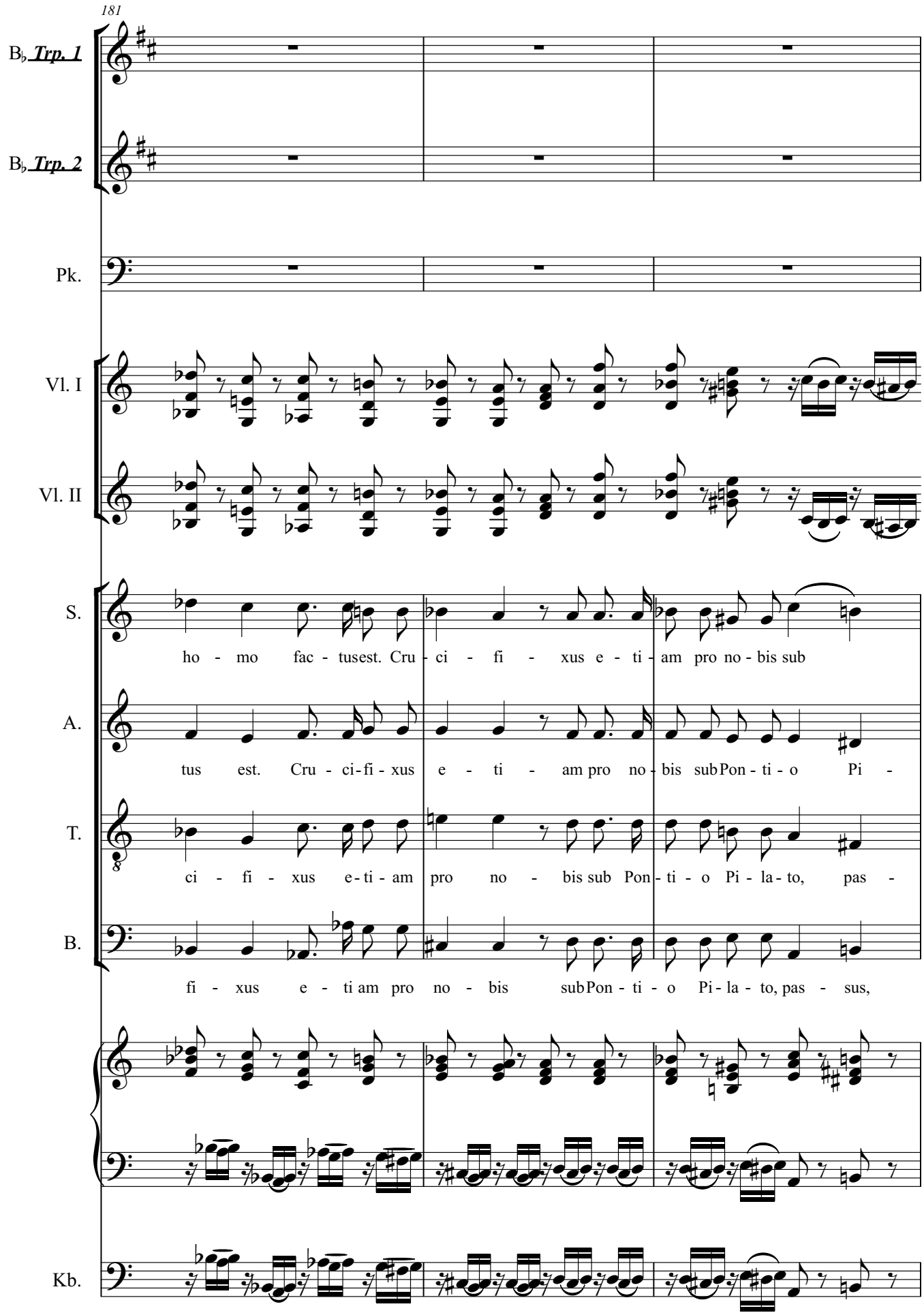
181
B♭ Trp. 1
B♭ Trp. 2
Pk.
Vl. I
Vl. II
S.
ho - mo fac - tusest. Cru - ci - fi - xus e - ti - am pro no - bis sub
A.
tus est. Cru - ci - fi - xus e - ti - am pro no - bis sub Pon - ti - o Pi -
T.
ci - fi - xus e - ti - am pro no - bis sub Pon - ti - o Pi - la - to, pas -
B.
fi - xus e - ti am pro no - bis sub Pon - ti - o Pi - la - to, pas - sus,
Kb.

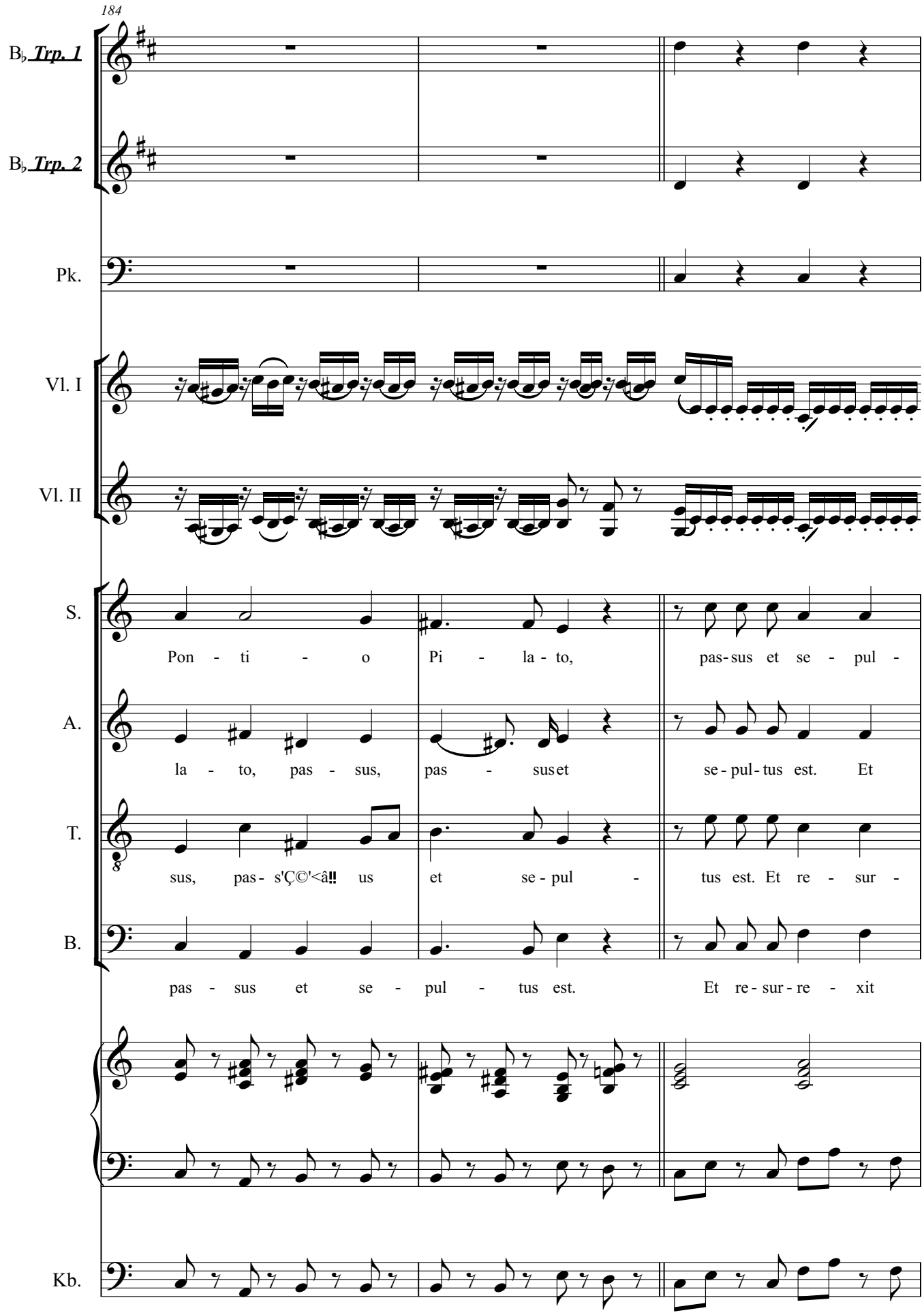
184
B♭ Trp. 1
B♭ Trp. 2
Pk.
Vl. I
Vl. II
S.
Pon - ti - o Pi - la - to, pas-sus et se - pul -
A.
la - to, pas - sus, pas - sus et se - pul - tus est. Et
T.
sus, pas - s'Ç©'<â!! us et se - pul - tus est. Et re - sur -
B.
pas - sus et se - pul - tus est. Et re - sur - re - xit
Kb.

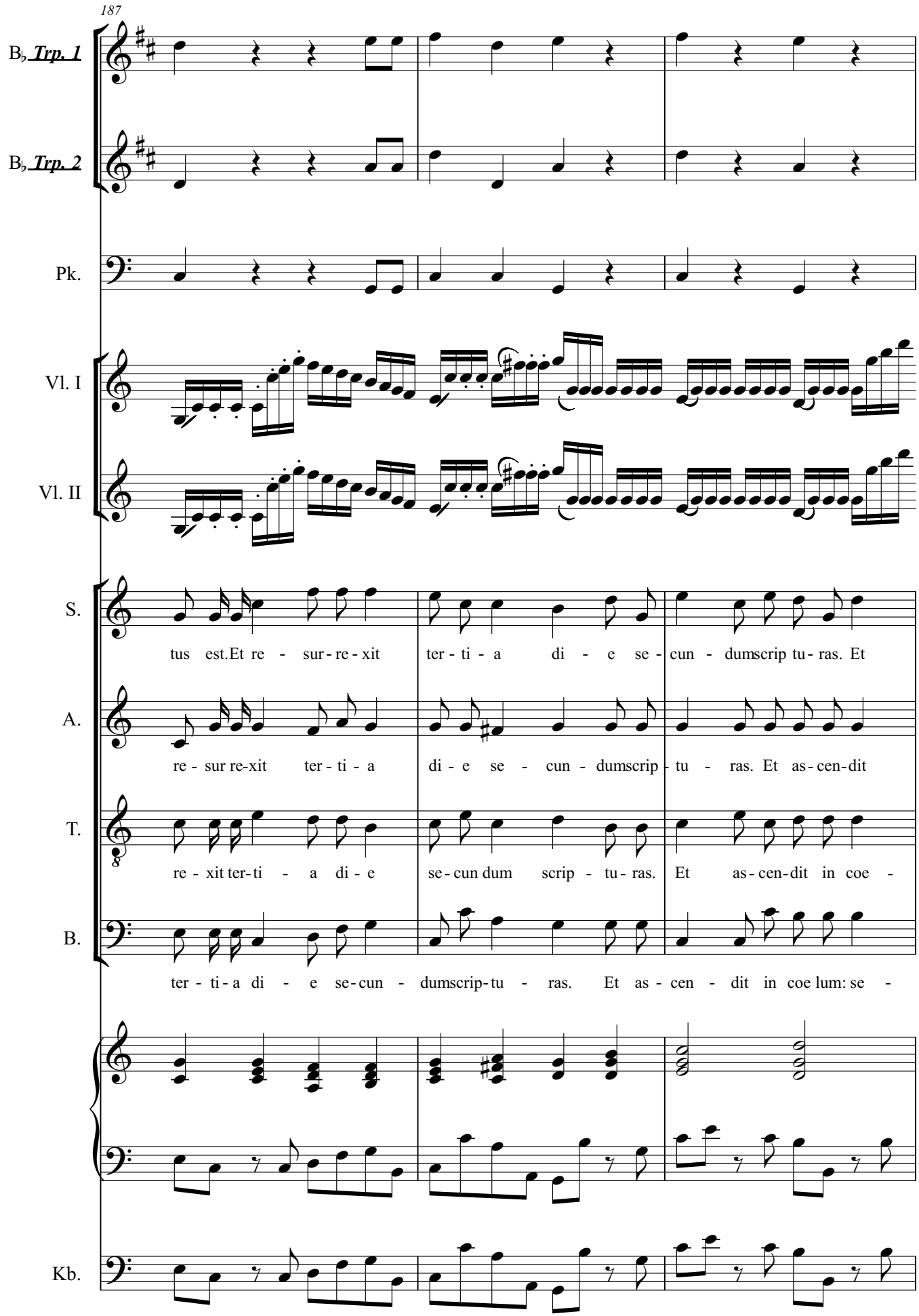
187
B♭ Trp. 1
B♭ Trp. 2
Pk.
Vl. I
Vl. II
S.
tus est.Et re - sur - re - xit ter - ti - a di - e se - cun - dumscrip tu - ras. Et
A.
re - sur re-xit ter - ti - a di - e se - cun - dumscrip - tu - ras. Et as - cen - dit
T.
re - xit ter-ti - a di - e se - cun dum scrip - tu - ras. Et as - cen - dit in coe -
B.
ter - ti - a di - e se - cun - dumscrip - tu - ras. Et as - cen - dit in coe lum: se -
Kb.

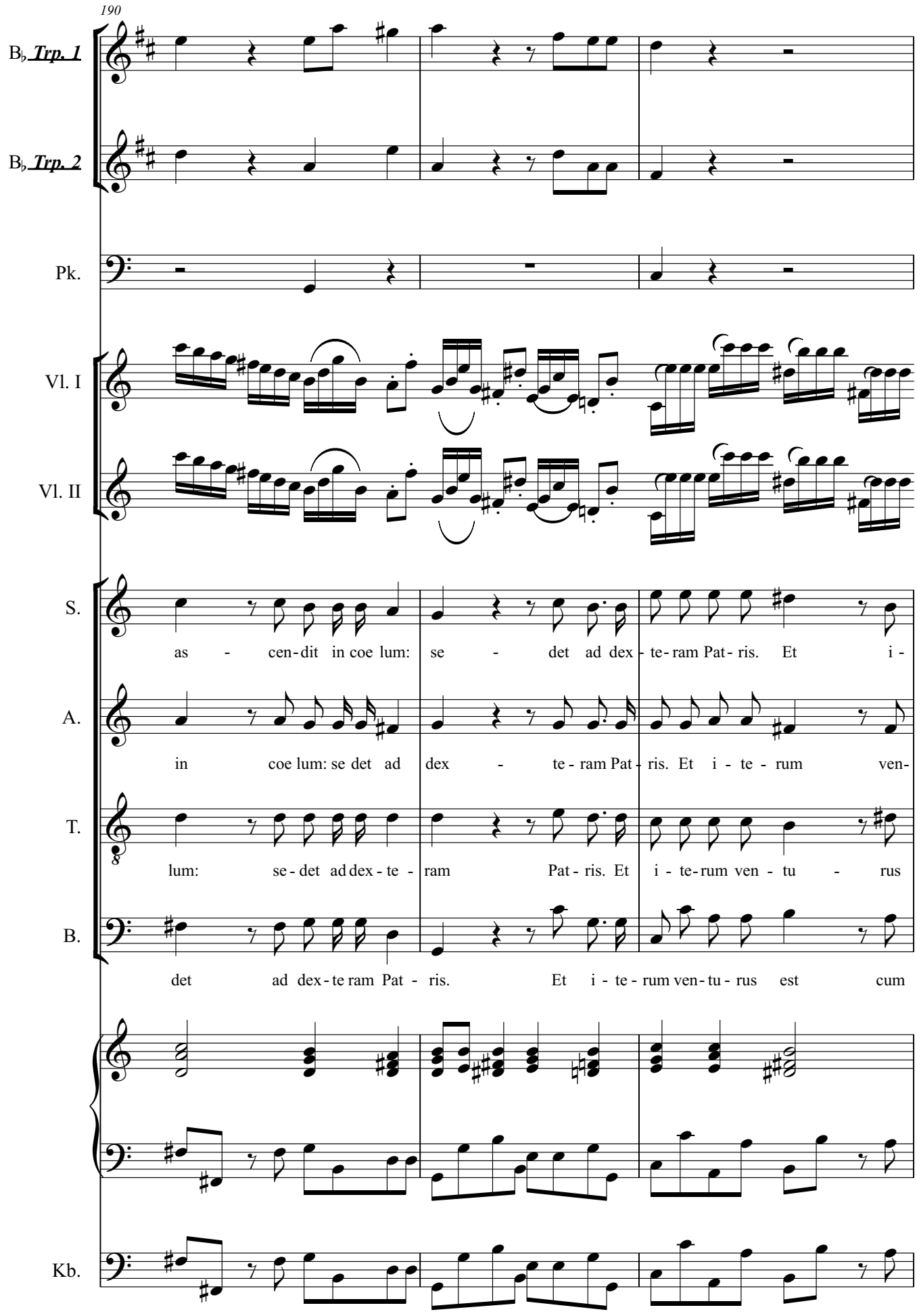
190
B♭ Trp. 1
B♭ Trp. 2
Pk.
Vl. I
Vl. II
S.
as - cen-dit in coe lum: se - det ad dex - te-ram Pat-ris. Et i -
A.
in coe lum: se det ad dex - te - ram Pat - ris. Et i - te - rum ven-
T.
lum: se-det ad dex-te - ram Pat - ris. Et i - te-rum ven - tu - rus
B.
det ad dex-te ram Pat - ris. Et i - te - rum ven-tu-rus est cum
Kb.

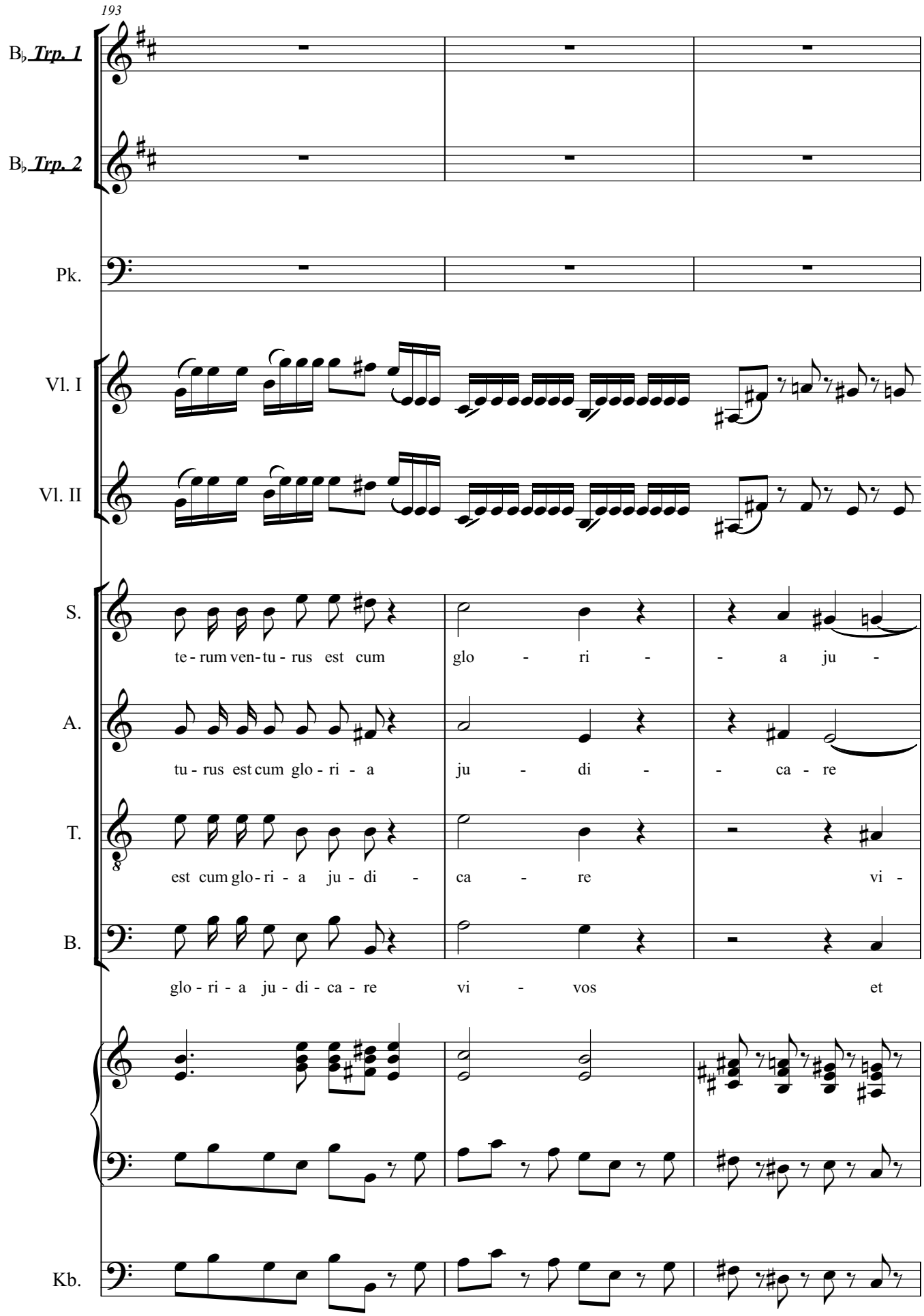
193
B♭ Trp. 1
B♭ Trp. 2
Pk.
Vl. I
Vl. II
S.
te - rum ven - tu - rus est cum glo - ri - a ju -
A.
tu - rus est cum glo - ri - a ju - di - ca - re
T.
est cum glo - ri - a ju - di - ca - re vi -
B.
glo - ri - a ju - di - ca - re vi - vos et
Kb.

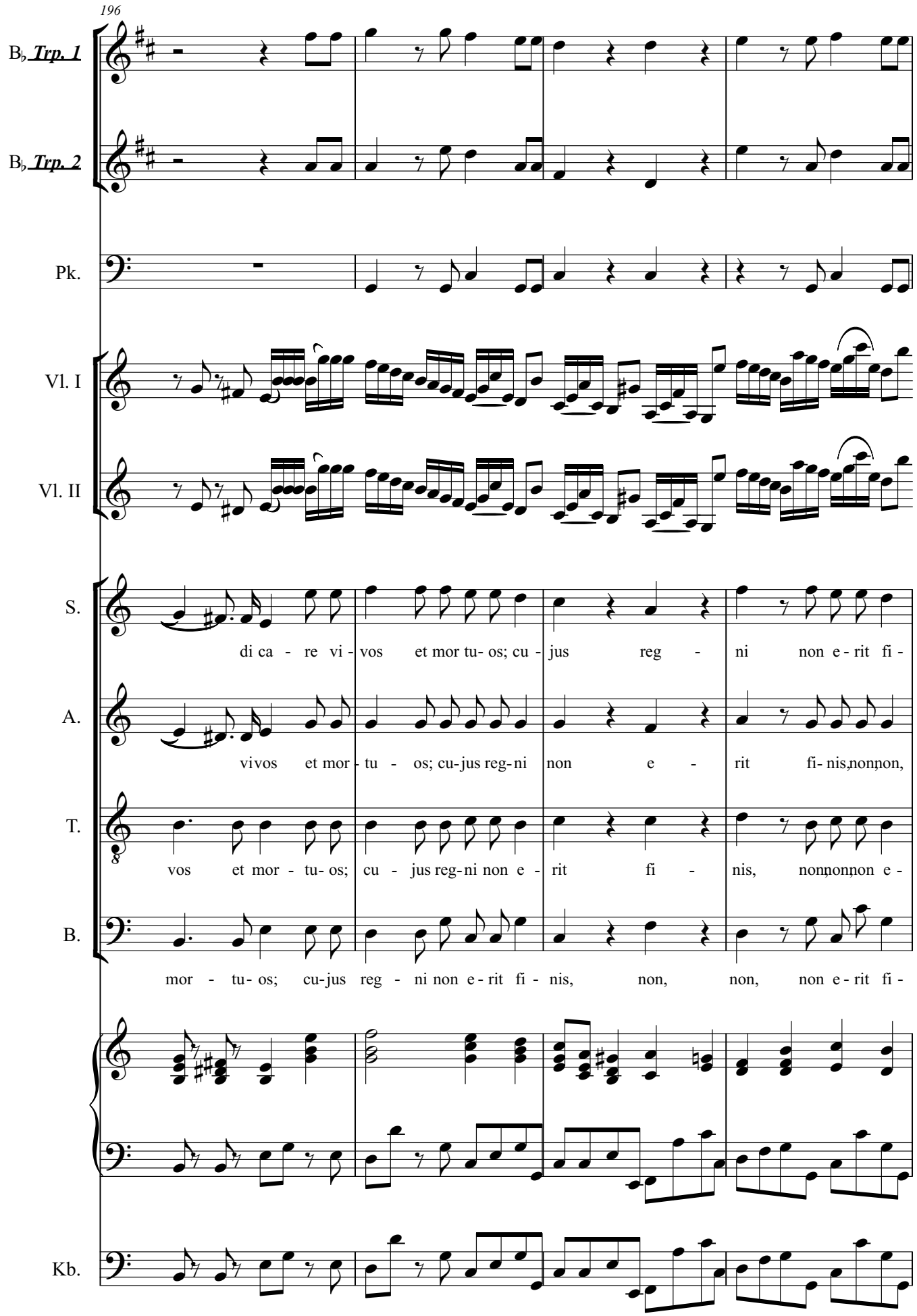
196
B♭ Trp. 1
B♭ Trp. 2
Pk.
Vl. I
Vl. II
S.
di ca - re vi - vos et mor tu- os; cu - jus reg - ni non e - rit fi -
A.
vivos et mor - tu - os; cu-jus reg-ni non e - rit fi- nis,nonnon,
T.
vos et mor - tu- os; cu - jus reg-ni non e - rit fi - nis, nonnonnon e -
B.
mor - tu- os; cu-jus reg - ni non e - rit fi - nis, non, non, non e - rit fi -
Kb.

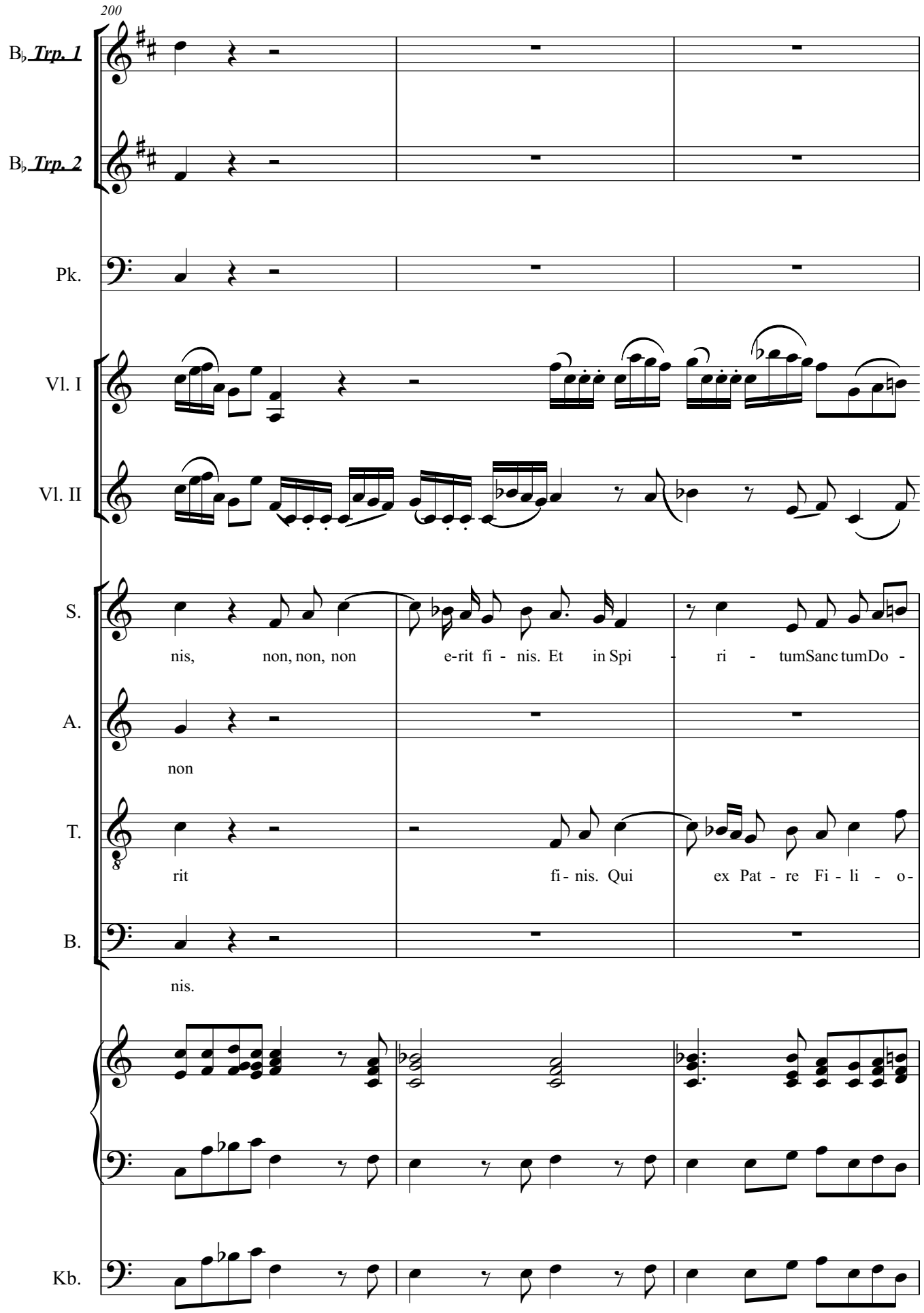
200
B♭ Trp. 1
B♭ Trp. 2
Pk.
Vl. I
Vl. II
S.
nis, non, non, non e-rit fi - nis. Et in Spi - ri - tumSanc tumDo -
A.
non
T.
rit fi - nis. Qui ex Pat - re Fi - li - o -
B.
nis.
Kb.

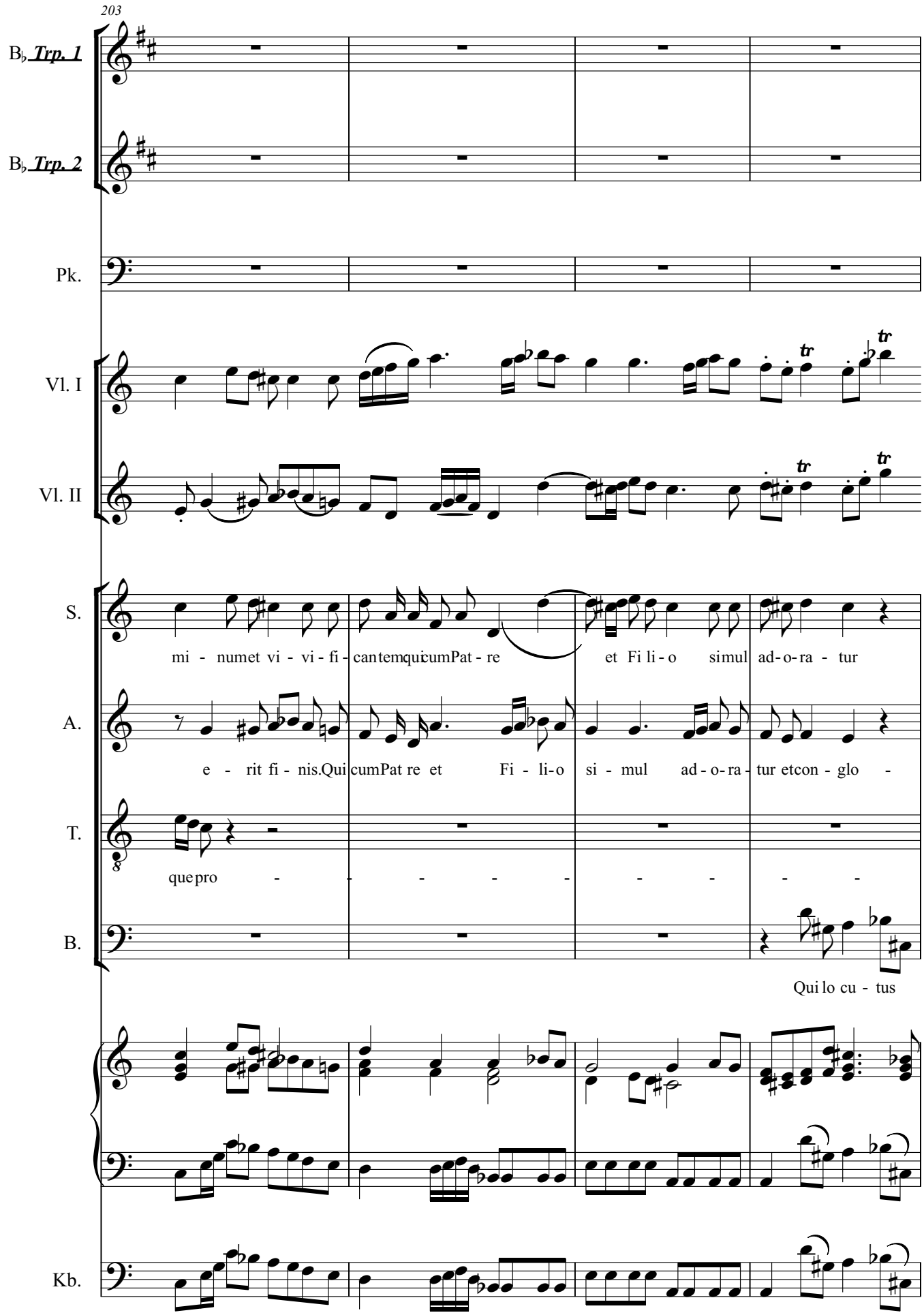
203
B♭ Trp. 1
B♭ Trp. 2
Pk.
Vl. I
Vl. II
S.
mi - numet vi - vi - fi - cantemquicumPat - re et Fi li - o simul ad - o - ra - tur
A.
e - rit fi - nis.Qui cumPat re et Fi - li - o si - mul ad - o - ra - tur etcon - glo -
T.
quepro - - - - - - - - -
B.
Qui lo cu - tus
Kb.

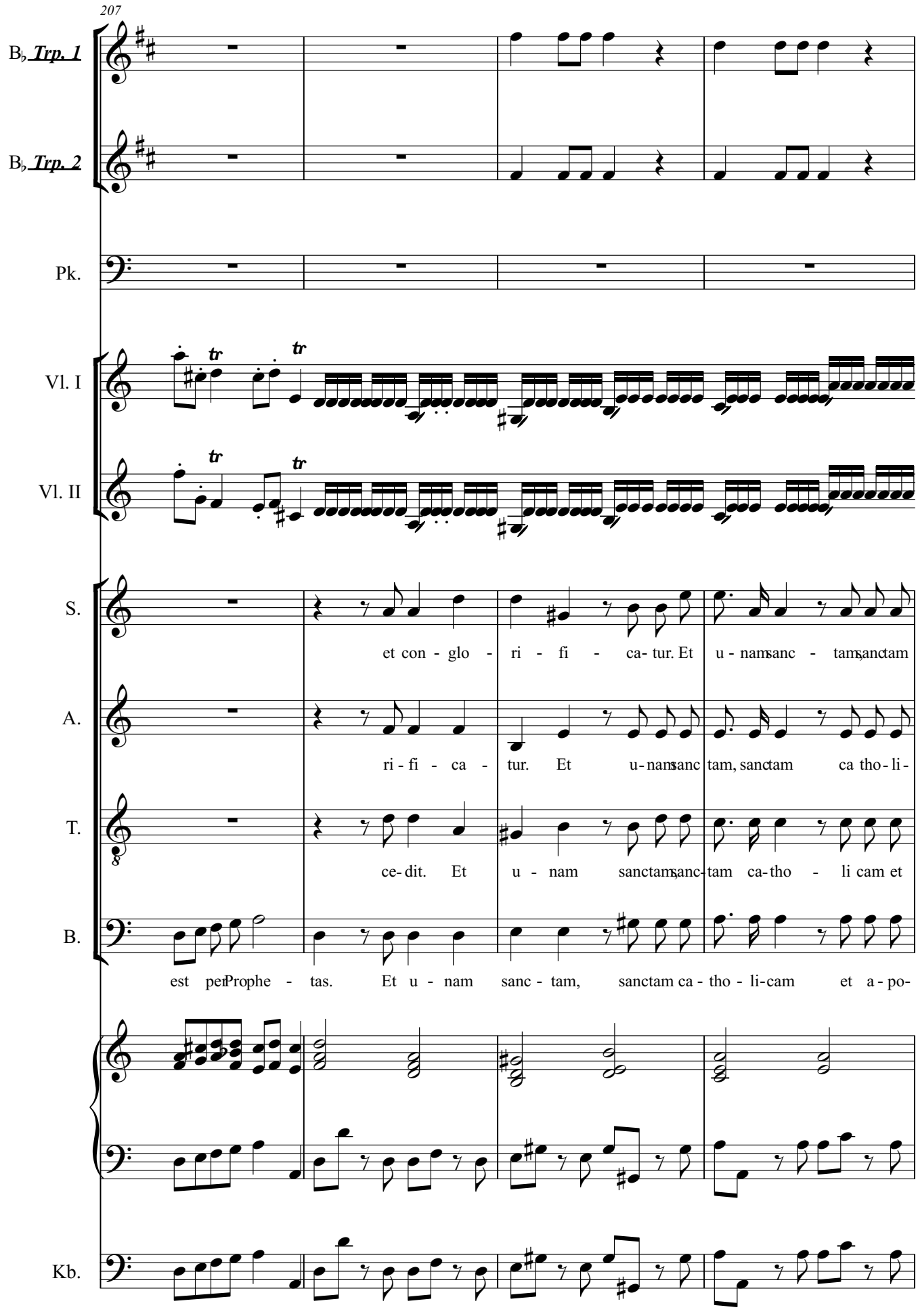
207
B♭ Trp. 1
B♭ Trp. 2
Pk.
Vl. I
Vl. II
S.
et con - glo - ri - fi - ca- tur. Et u - nam sanc - tam, sanctam
A.
ri - fi - ca - tur. Et u - nam sanc tam, sanctam ca tho - li -
T.
ce- dit. Et u - nam sanctam, sanc- tam ca- tho - li cam et
B.
est per Prophe - tas. Et u - nam sanc - tam, sanctam ca - tho - li-cam et a - po-
Kb.

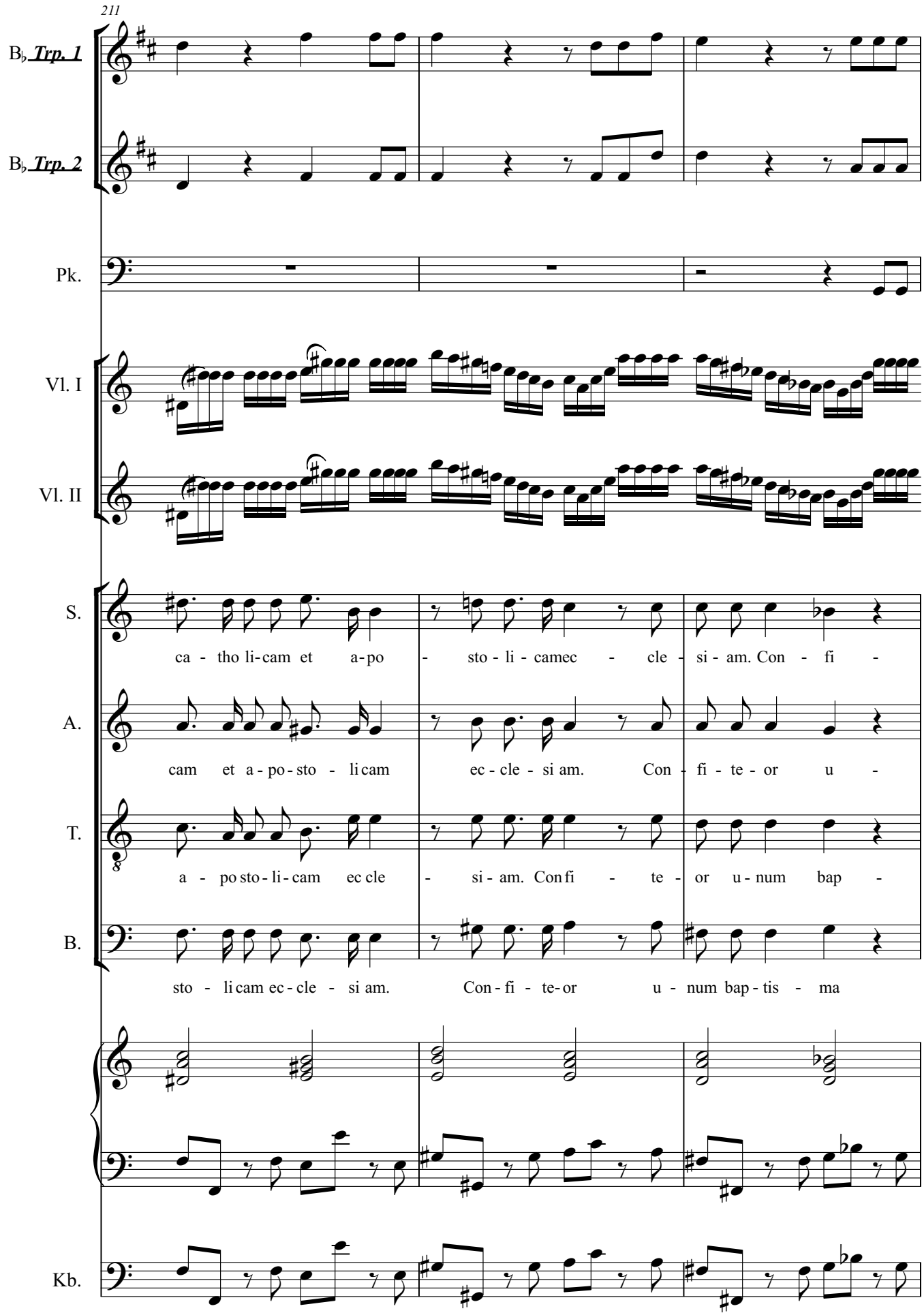
211
B♭ Trp. 1
B♭ Trp. 2
Pk.
Vl. I
Vl. II
S.
ca - tho li-cam et a-po - sto - li - camec - cle - si - am. Con - fi -
A.
cam et a - po - sto - li cam ec - cle - si am. Con - fi - te - or u -
T.
a - po sto - li - cam ec cle - si - am. Con fi - te - or u - num bap -
B.
sto - li cam ec - cle - si am. Con - fi - te-or u - num bap - tis - ma
Kb.

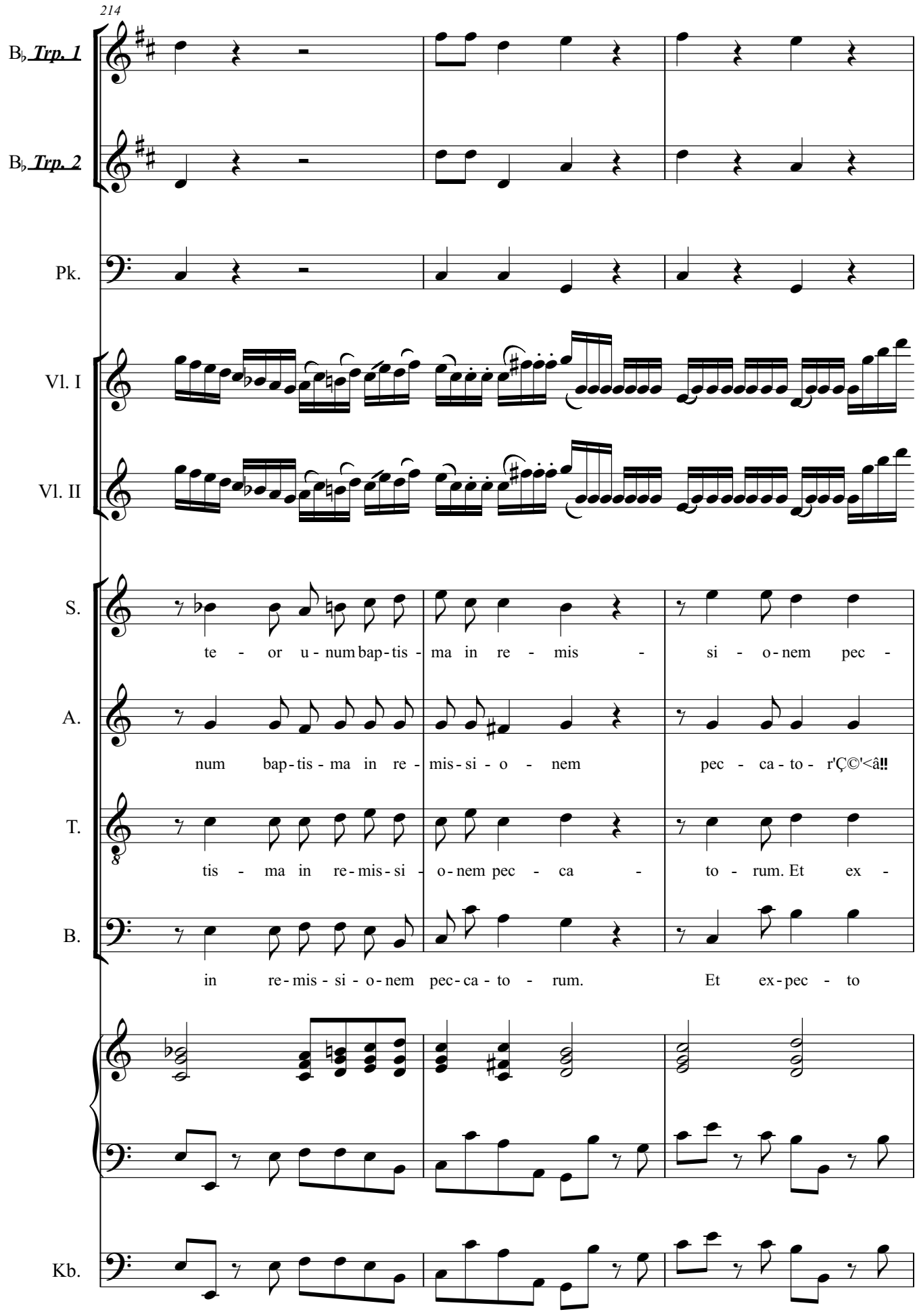
214
B♭ Trp. 1
B♭ Trp. 2
Pk.
Vl. I
Vl. II
S.
te - or u - num bap - tis - ma in re - mis - si - o - nem pec -
A.
num bap - tis - ma in re - mis - si - o - nem pec - ca - to - r'Ç©'<â‼
T.
tis - ma in re - mis - si - o - nem pec - ca - to - rum. Et ex -
B.
in re - mis - si - o - nem pec - ca - to - rum. Et ex - pec - to
Kb.

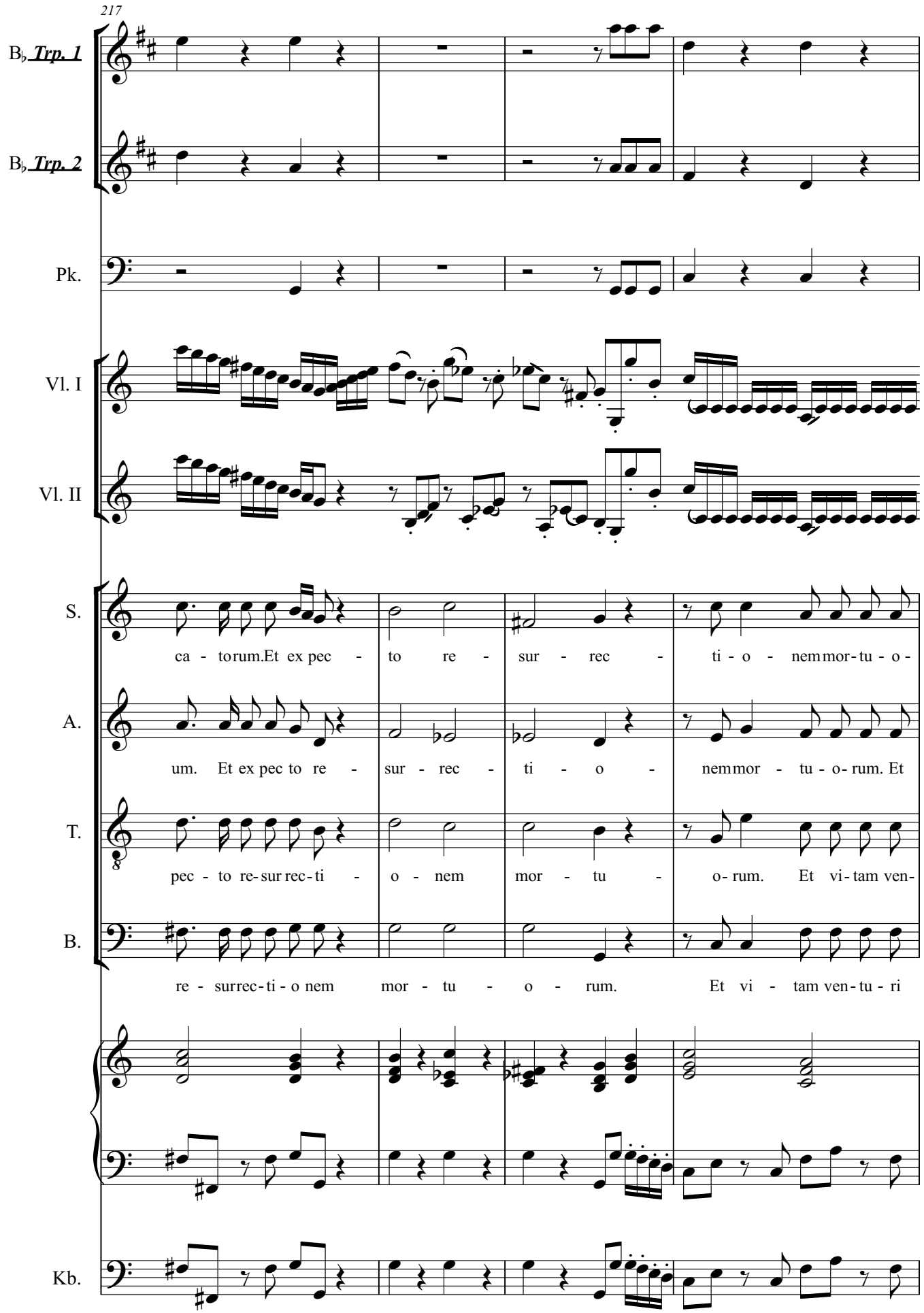
217
B♭ Trp. 1
B♭ Trp. 2
Pk.
Vl. I
Vl. II
S.
ca - torum.Et ex pec - to re - sur - rec - ti - o - nemmor-tu - o -
A.
um. Et ex pec to re - sur - rec - ti - o - nemmor - tu - o- rum. Et
T.
pec - to re-sur rec-ti - o - nem mor - tu - o- rum. Et vi-tam ven-
B.
re - surrec-ti - o nem mor - tu - o - rum. Et vi - tam ven-tu - ri
Kb.

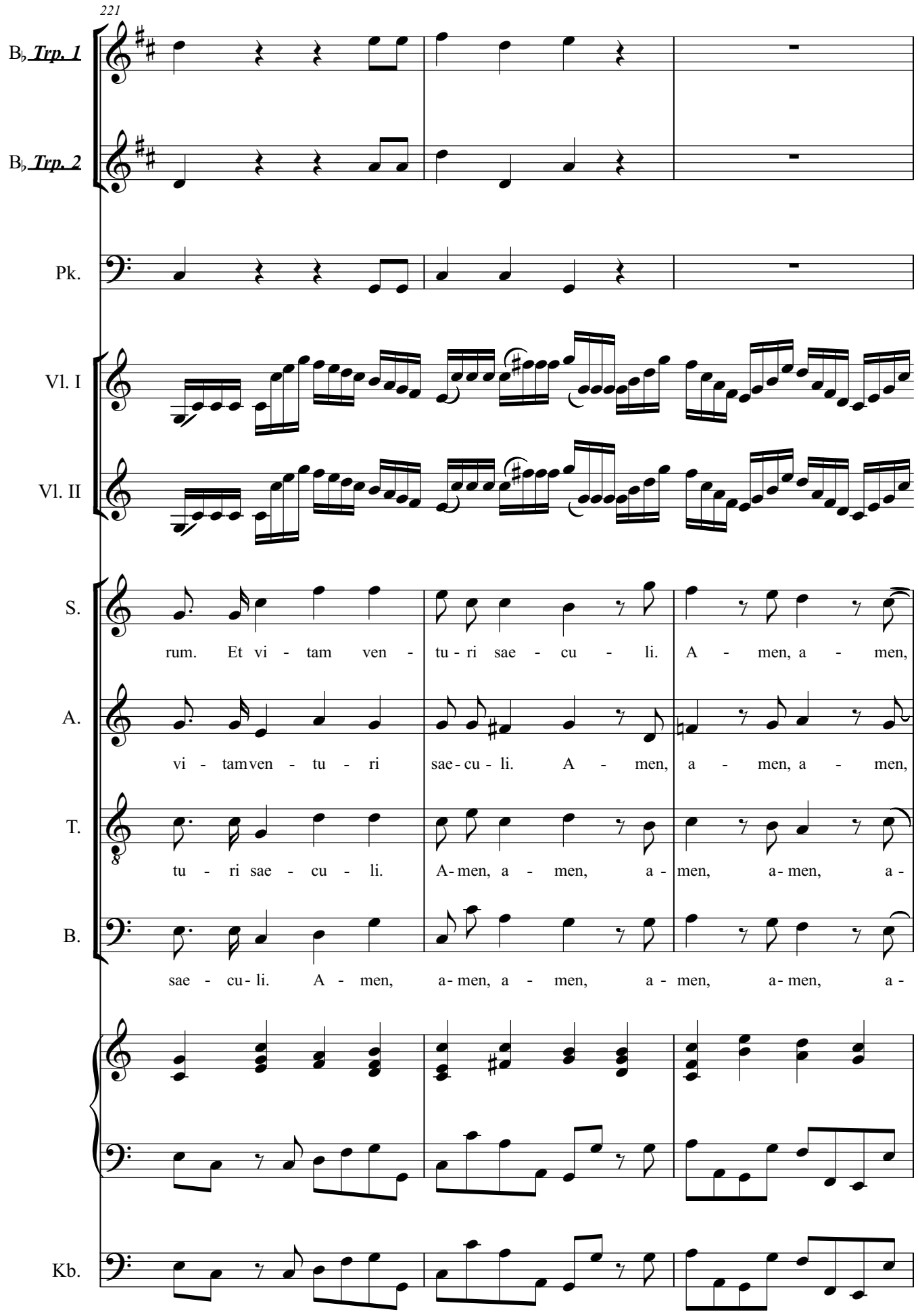
221
B♭ Trp. 1
B♭ Trp. 2
Pk.
Vl. I
Vl. II
S.
rum. Et vi - tam ven - tu - ri sae - cu - li. A - men, a - men,
A.
vi - tam ven - tu - ri sae - cu - li. A - men, a - men, a - men,
T.
tu - ri sae - cu - li. A - men, a - men, a - men, a - men, a -
B.
sae - cu - li. A - men, a - men, a - men, a - men, a - men, a -
Kb.

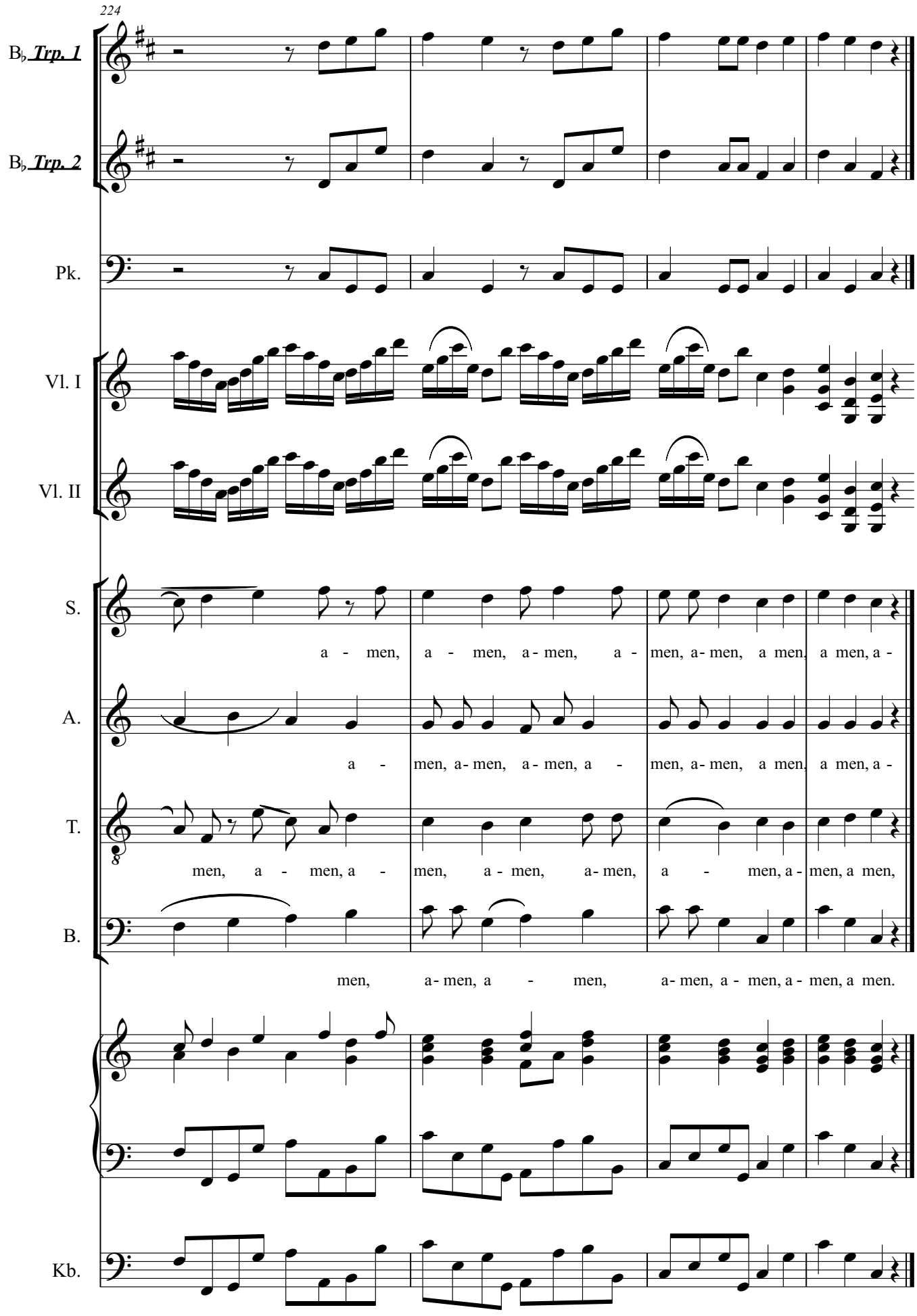
224
B♭ Trp. 1
B♭ Trp. 2
Pk.
Vl. I
Vl. II
S.
a - men, a - men, a - men, a - men, a - men, a men, a men, a -
A.
a - men, a - men, a - men, a - men, a - men, a men, a men, a -
T.
men, a - men, a - men, a - men, a - men, a - men, a - men, a - men, a men,
B.
men, a - men, a - men, a - men, a - men, a - men, a - men, a men.
Kb.

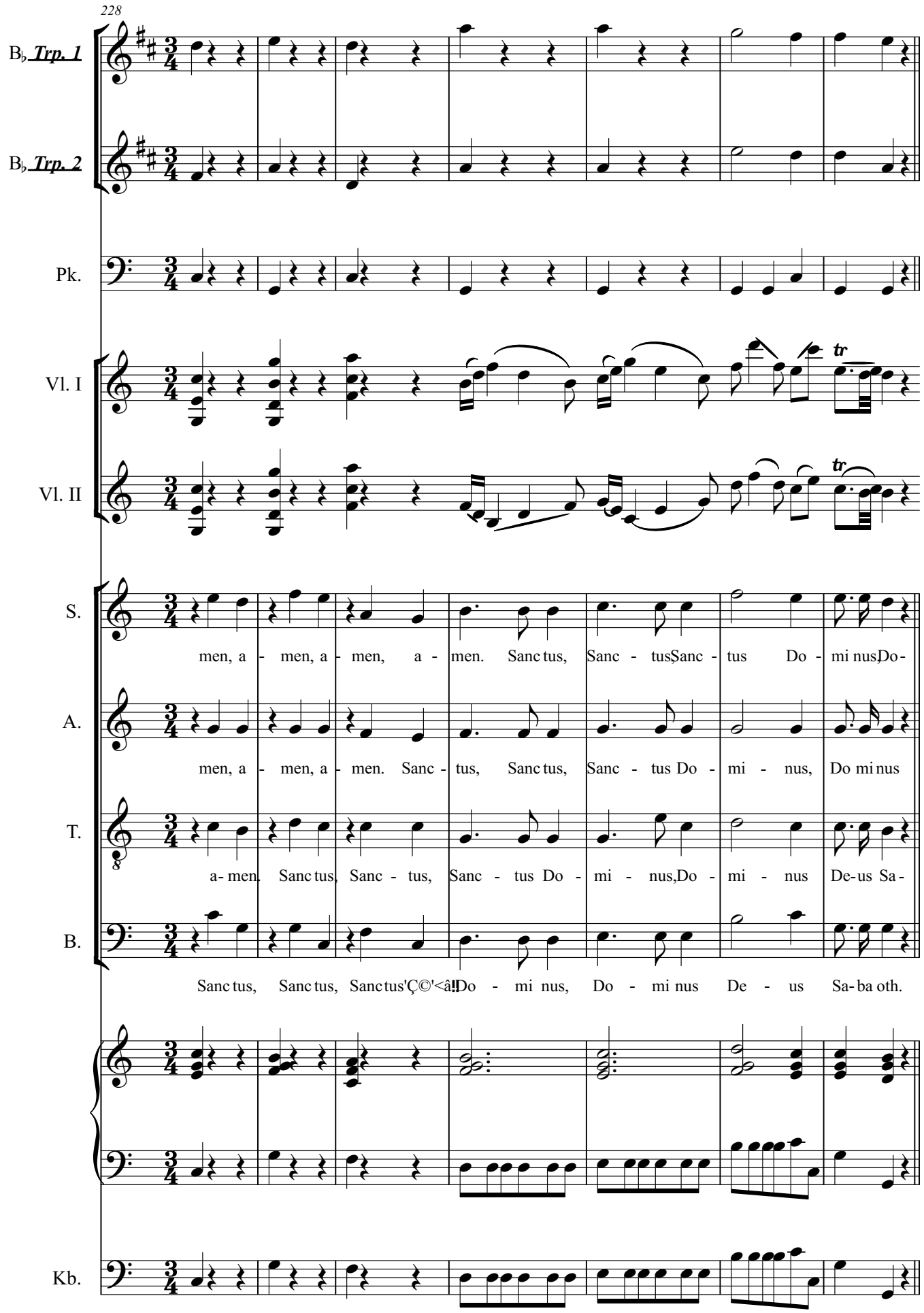
228
B♭ Trp. 1
B♭ Trp. 2
Pk.
Vl. I
Vl. II
S.
men, a - men, a - men, a - men. Sanc tus, Sanc - tus Sanc - tus Do - mi nus Do -
A.
men, a - men, a - men. Sanc - tus, Sanc tus, Sanc - tus Do - mi - nus, Do mi nus
T.
a- men. Sanc tus, Sanc - tus, Sanc - tus Do - mi - nus, Do - mi - nus De-us Sa -
B.
Sanc tus, Sanc tus, Sanc tus'Ç©'<â!Do - mi nus, Do - mi nus De - us Sa- ba oth.
Kb.

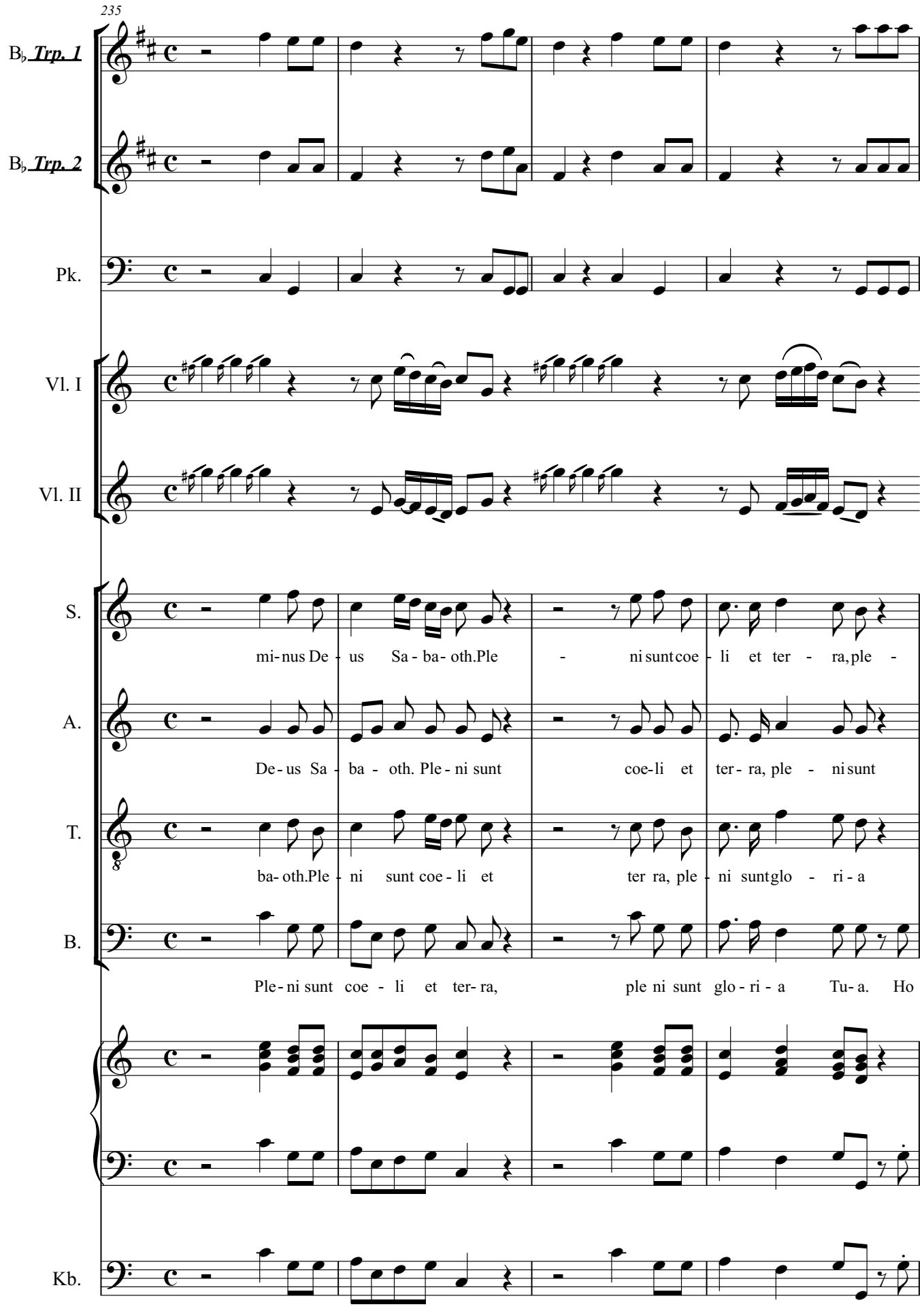
235
B♭ Trp. 1
B♭ Trp. 2
Pk.
Vl. I
Vl. II
S.
mi- nus De - us Sa - ba- oth.Ple - ni sunt coe - li et ter - ra, ple -
A.
De- us Sa - ba - oth. Ple - ni sunt coe-li et ter- ra, ple - ni sunt
T.
ba- oth.Ple - ni sunt coe - li et ter ra, ple - ni sunt glo - ri - a
B.
Ple- ni sunt coe - li et ter- ra, ple ni sunt glo - ri - a Tu- a. Ho
Kb.

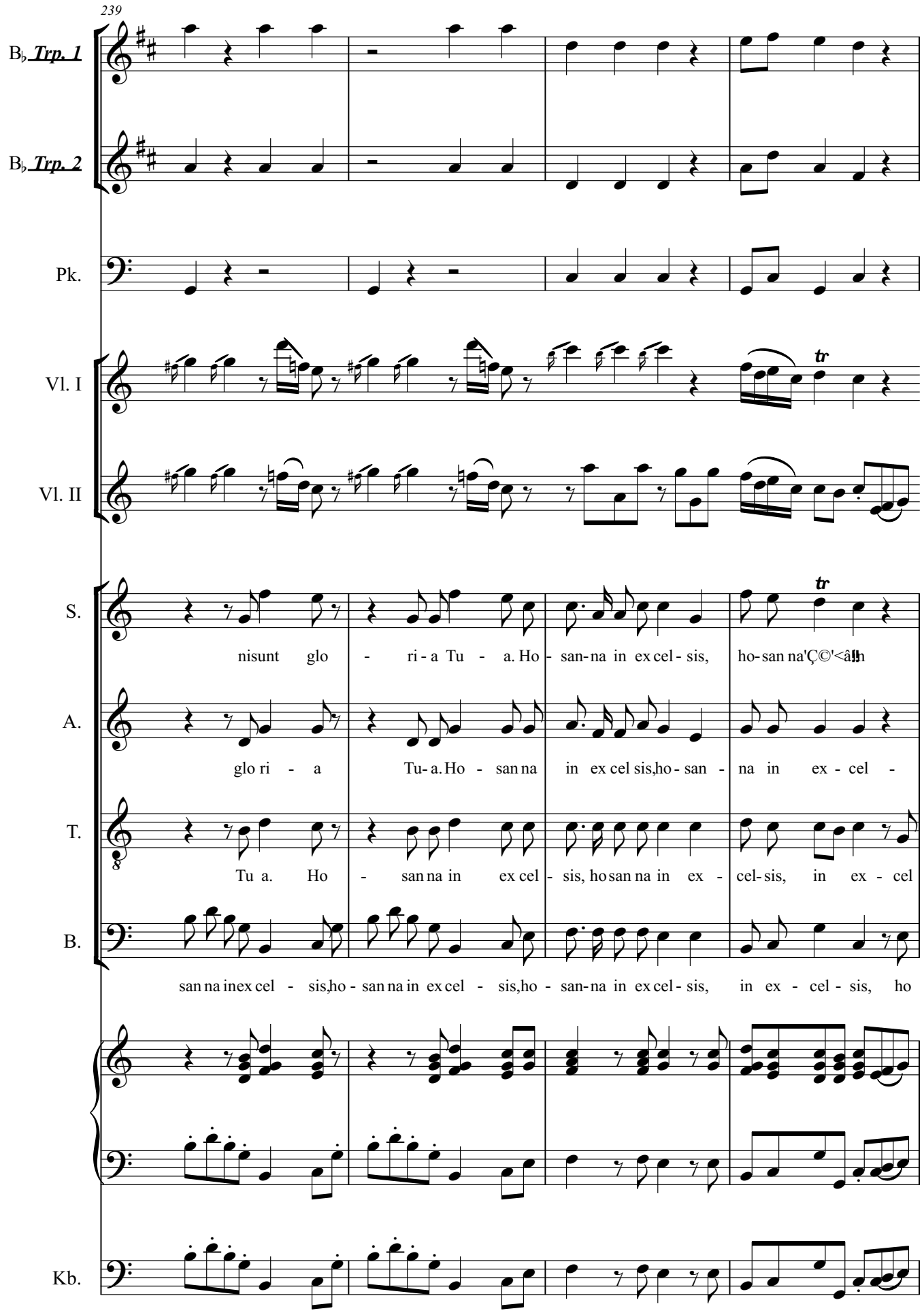
239
B♭ Trp. 1
B♭ Trp. 2
Pk.
Vl. I
Vl. II
S.
A.
T.
B.
Kb.
tr
tr
nisunt glo - ri - a Tu - a. Ho - san - na in ex cel - sis, ho - san na'Ç©'<â‼n
glo ri - a Tu - a. Ho - san na in ex cel sis, ho - san - na in ex - cel -
Tu a. Ho - san na in ex cel - sis, ho san na in ex - cel - sis, in ex - cel
san na in ex cel - sis, ho - san na in ex cel - sis, ho - san - na in ex cel - sis, in ex - cel - sis, ho

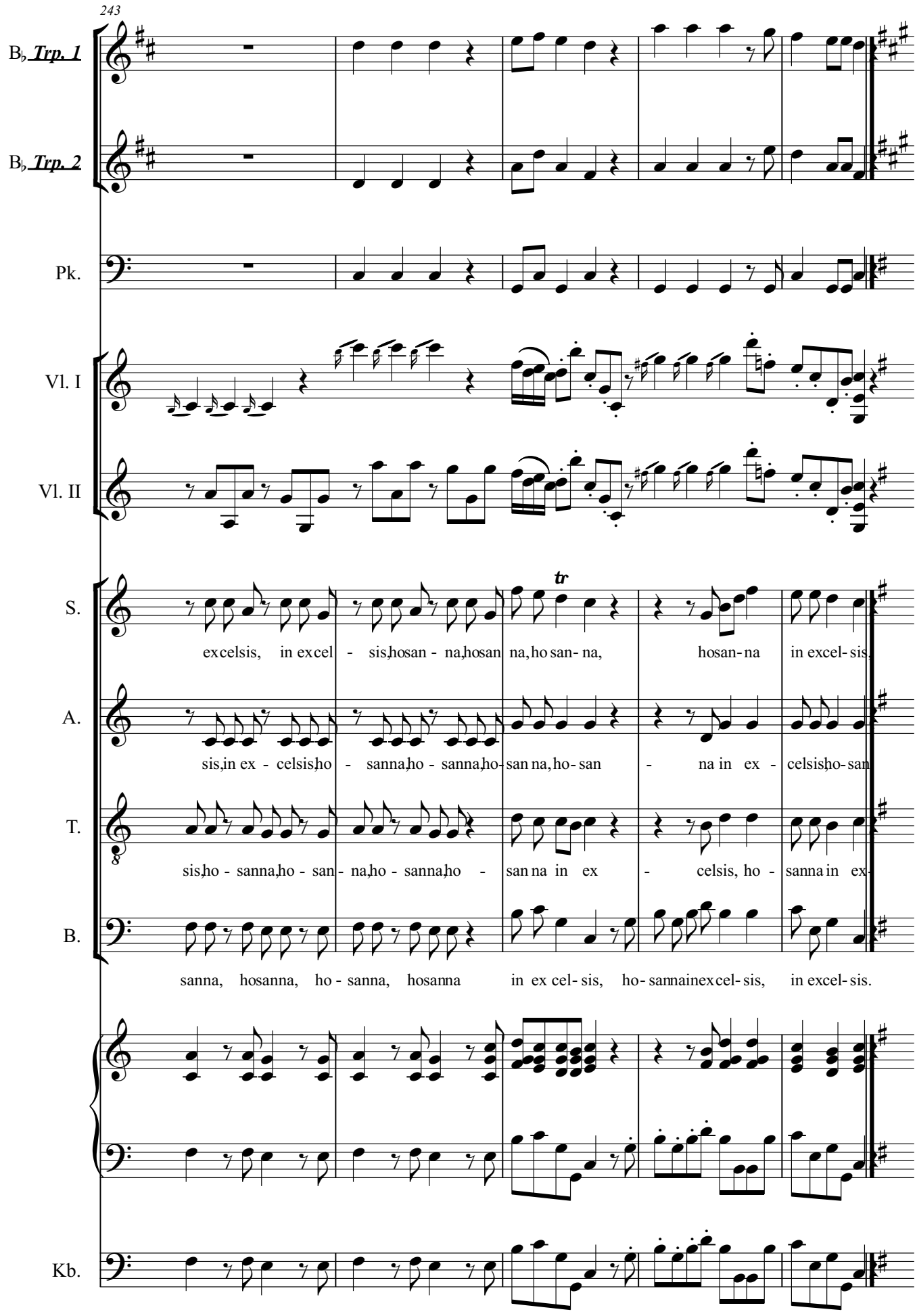
243
B♭ Trp. 1
B♭ Trp. 2
Pk.
Vl. I
Vl. II
S.
A.
T.
B.
Kb.
tr
excelsis, in excel - sis, hosan - na, hosan na, ho san - na, hosan - na in excel - sis,
sis, in ex - celsis, ho - sanna, ho - sanna, ho - san na, ho - san - na in ex - celsis, ho - san
sis, ho - sanna, ho - san - na, ho - sanna, ho - san na in ex - celsis, ho - sanna in ex
sanna, hosanna, ho - sanna, hosanna in ex cel - sis, ho - sanna in excel - sis, in excel - sis.

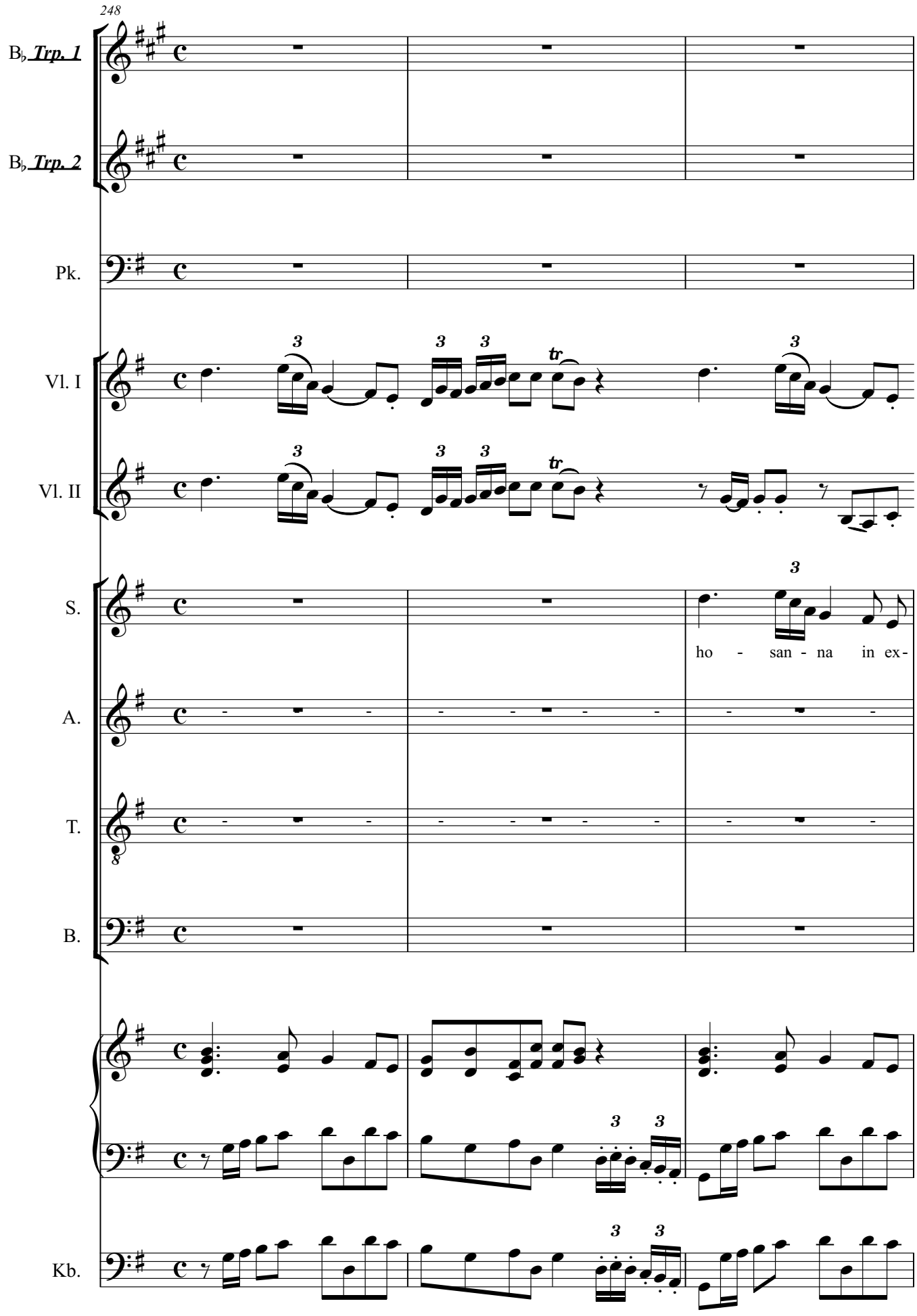
248
B♭ Trp. 1
B♭ Trp. 2
Pk.
Vl. I
Vl. II
S.
ho - san - na in ex-
A.
T.
B.
Kb.

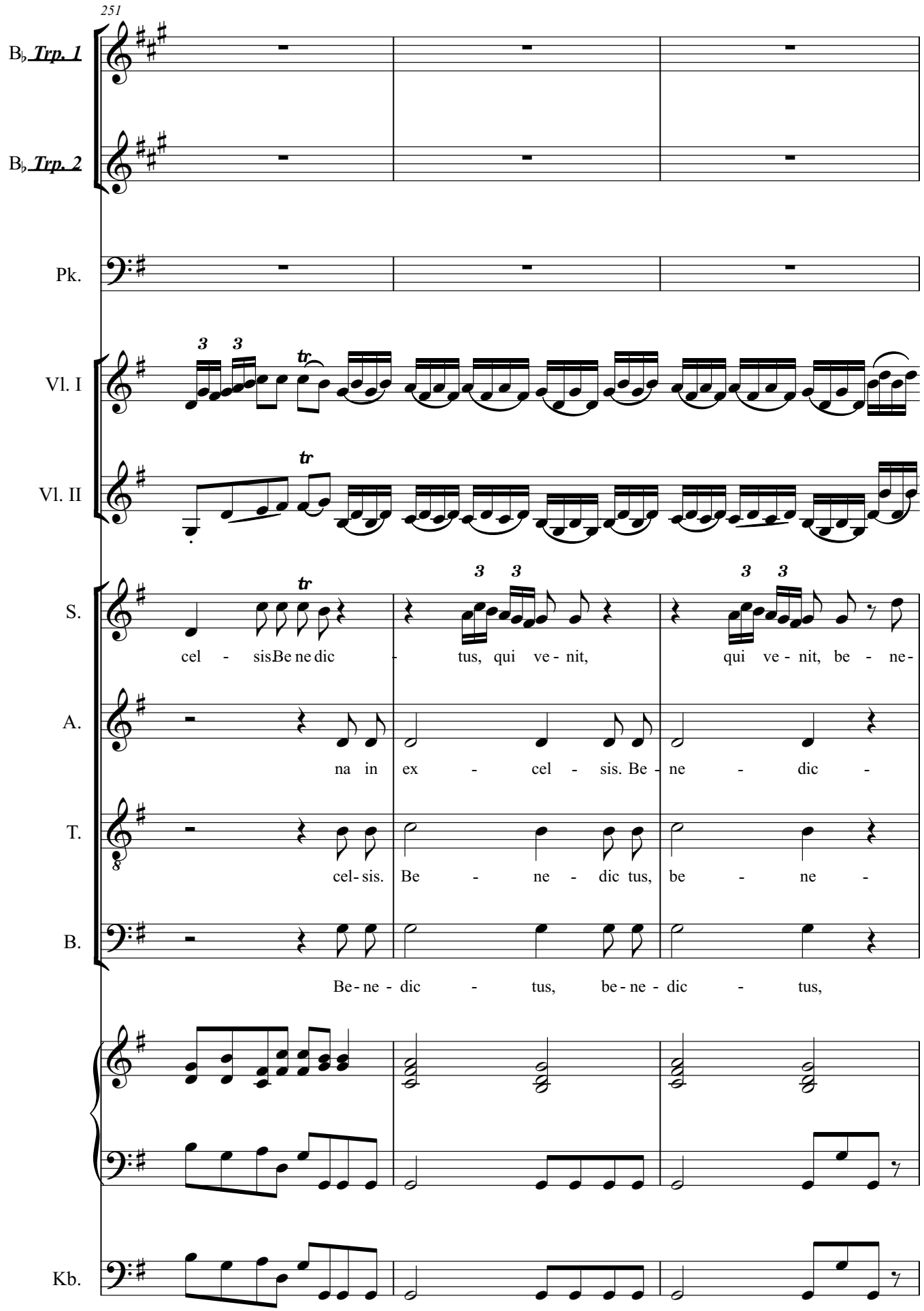
251
B♭ Trp. 1
B♭ Trp. 2
Pk.
Vl. I
Vl. II
S.
cel - sis Be ne dic - tus, qui ve - nit, qui ve - nit, be - ne-
A.
na in ex - cel - sis. Be - ne - dic -
T.
cel - sis. Be - ne - dic tus, be - ne -
B.
Be - ne - dic - tus, be - ne - dic - tus,
Kb.

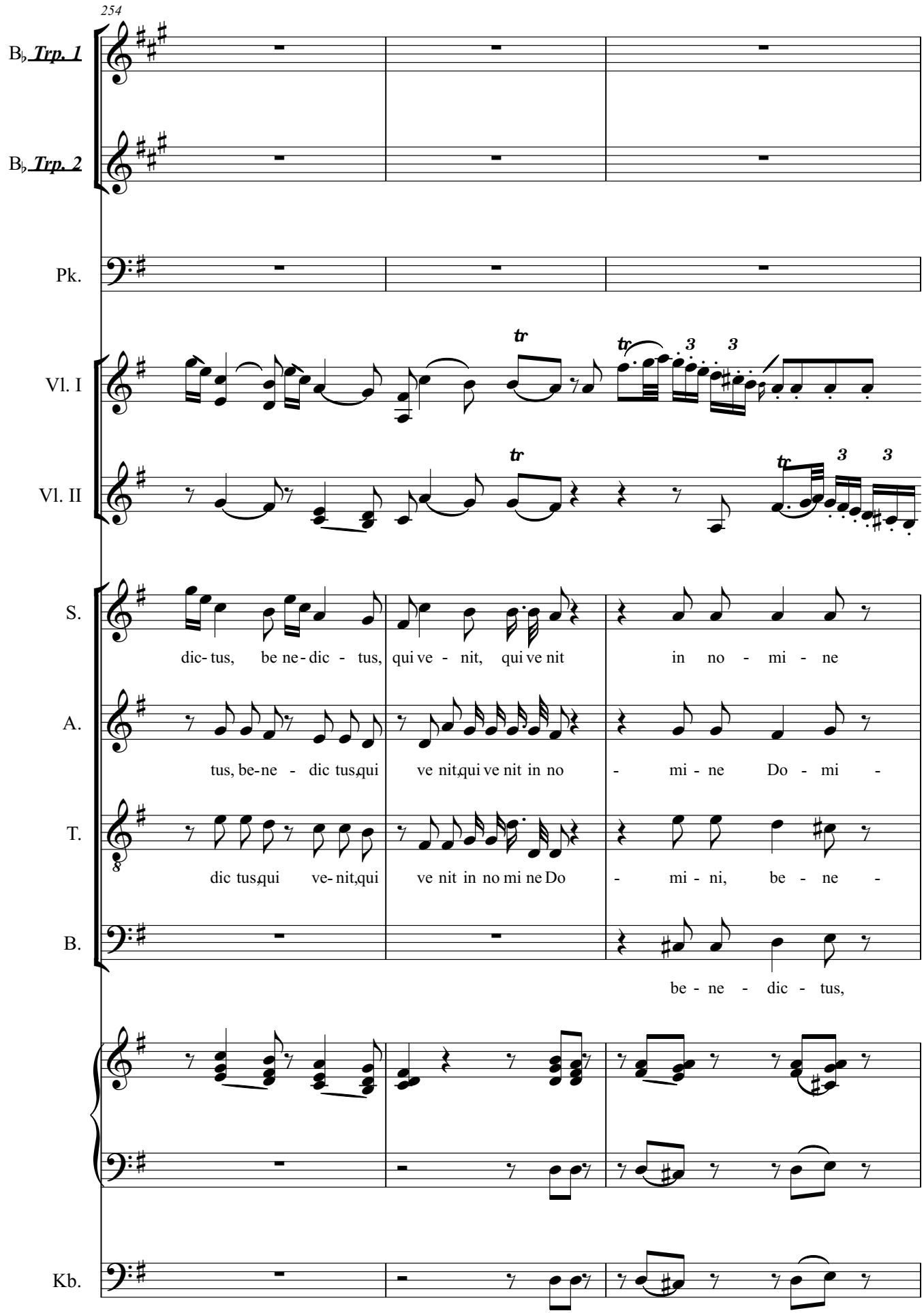
254
B♭ Trp. 1
B♭ Trp. 2
Pk.
Vl. I
Vl. II
S.
dic- tus, be ne - dic - tus, qui ve - nit, qui ve nit in no - mi - ne
A.
tus, be-ne - dic tus,qui ve nit,qui ve nit in no - mi - ne Do - mi -
T.
dic tus,qui ve- nit,qui ve nit in no mi ne Do - mi - ni, be - ne -
B.
be - ne - dic - tus,
Kb.

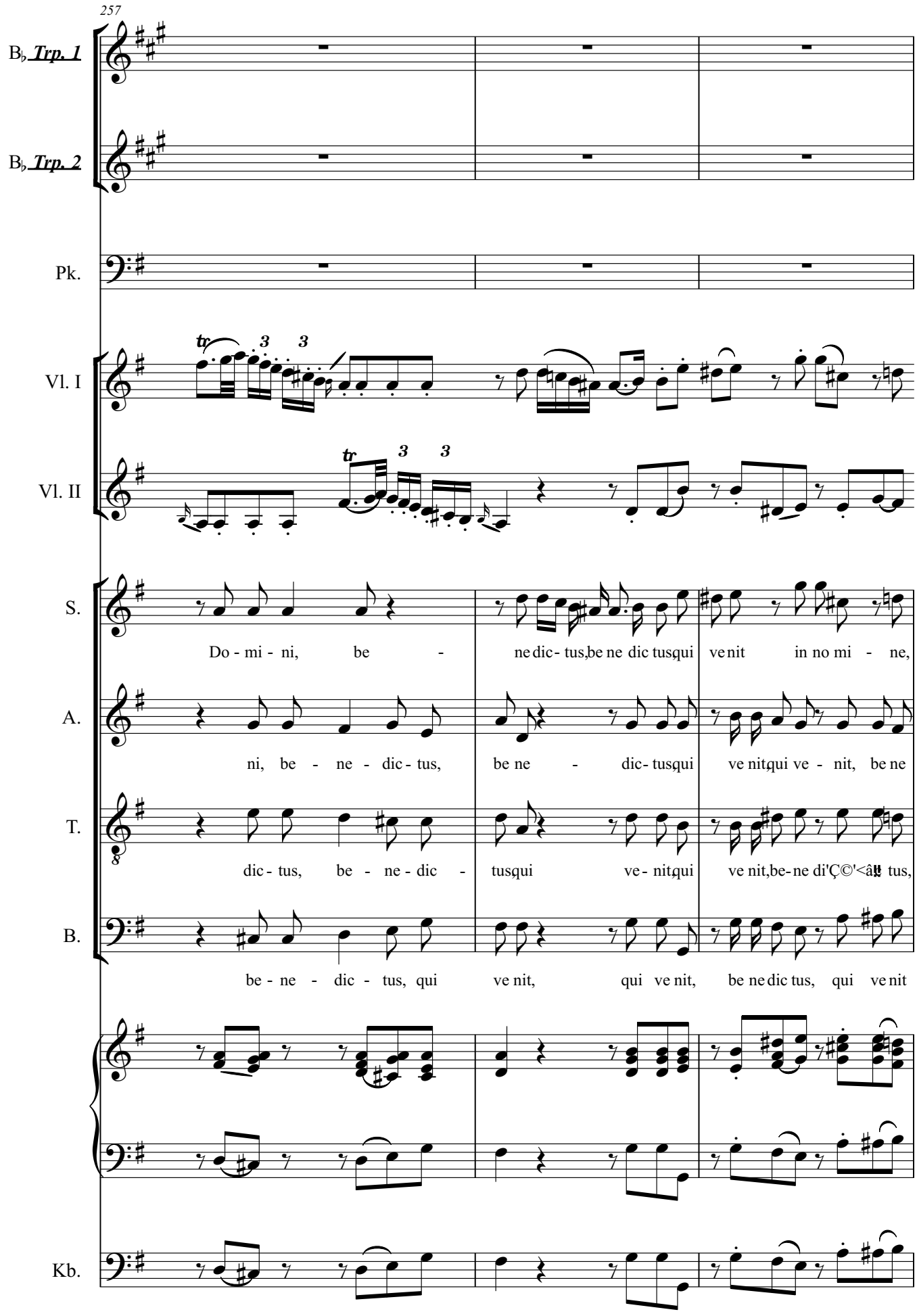
257
B♭ Trp. 1
B♭ Trp. 2
Pk.
Vl. I
Vl. II
S.
Do - mi - ni, be - ne dic - tus, be ne dic tus qui ve nit in no mi - ne,
A.
ni, be - ne - dic - tus, be ne - dic - tus qui ve nit qui ve - nit, be ne
T.
dic - tus, be - ne - dic - tus qui ve - nit qui ve nit, be - ne di'Ç©'<â‼ tus,
B.
be - ne - dic - tus, qui ve nit, qui ve nit, be ne dic tus, qui ve nit
Kb.

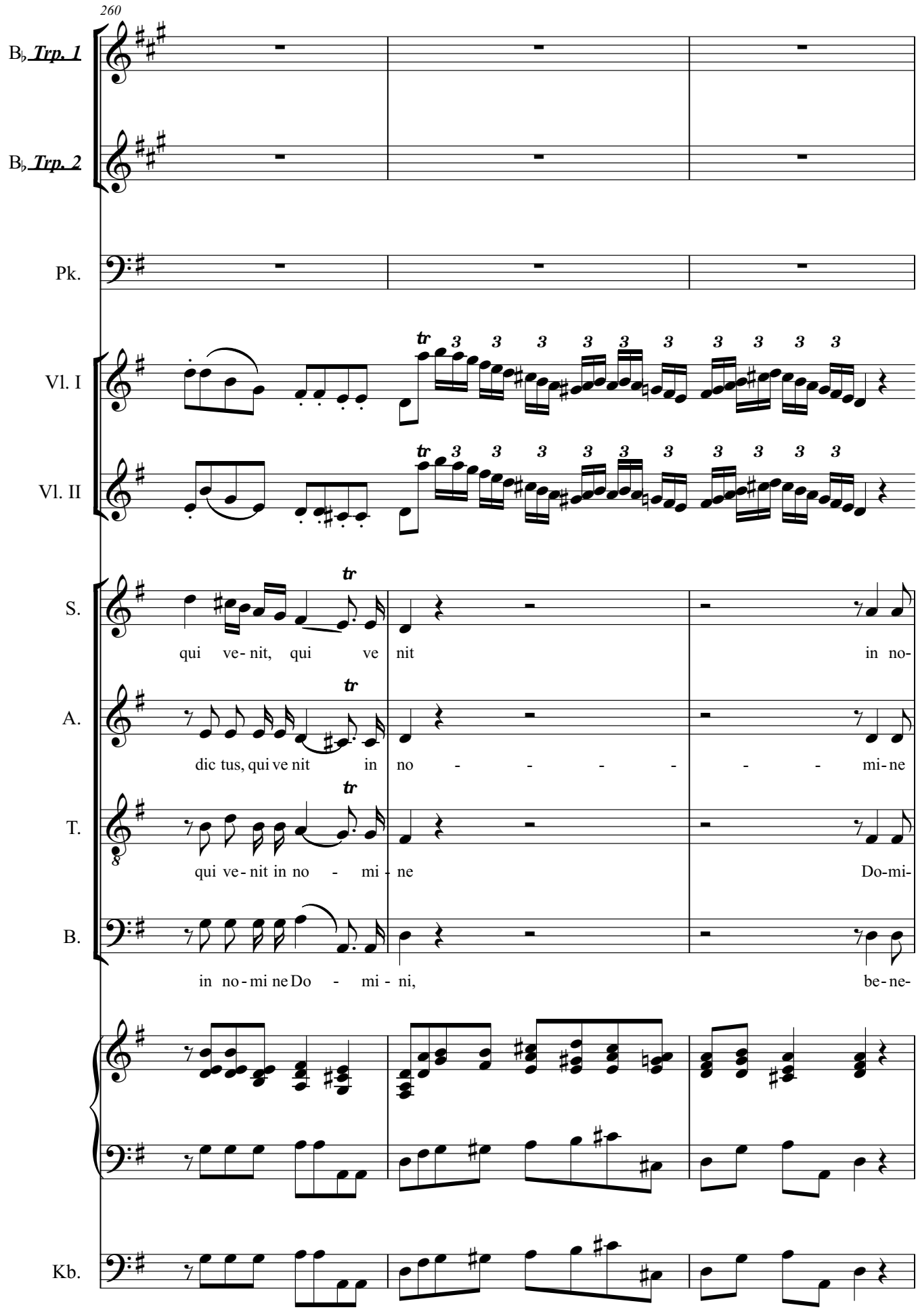
260
B♭ Trp. 1
B♭ Trp. 2
Pk.
Vl. I
Vl. II
S.
qui ve- nit, qui ve nit in no-
A.
dic tus, qui ve nit in no - - - - - - mi- ne
T.
qui ve- nit in no - mi - ne Do-mi-
B.
in no- mi ne Do - mi - ni, be- ne-
Kb.

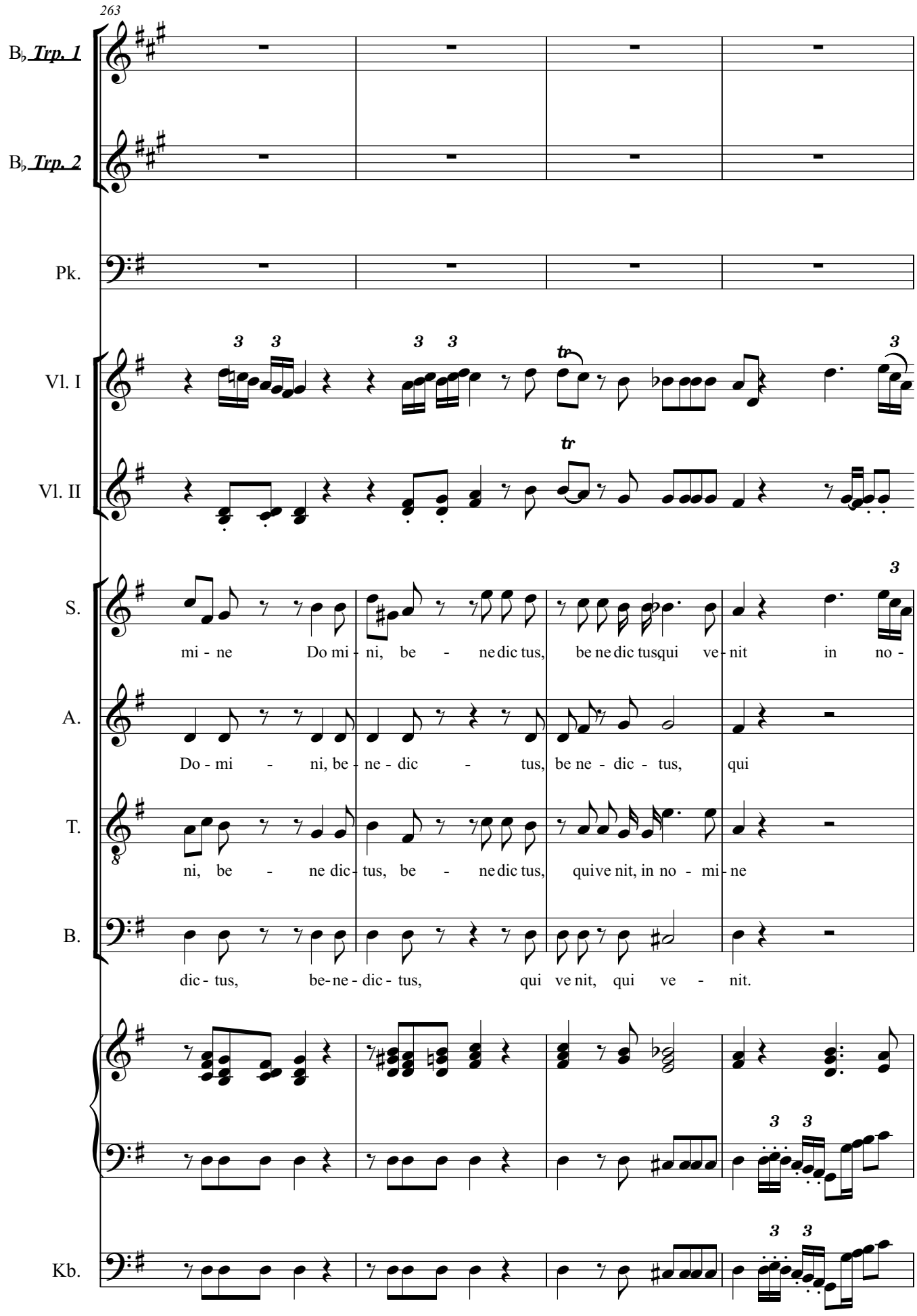
263
B♭ Trp. 1
B♭ Trp. 2
Pk.
Vl. I
Vl. II
S.
mi - ne Do mi - ni, be - ne dic tus, be ne dic tusqui ve - nit in no -
A.
Do - mi - ni, be - ne - dic - tus, be ne - dic - tus, qui
T.
ni, be - ne dic - tus, be - ne dic tus, qui ve nit, in no - mi - ne
B.
dic - tus, be - ne - dic - tus, qui ve nit, qui ve - nit.
Kb.

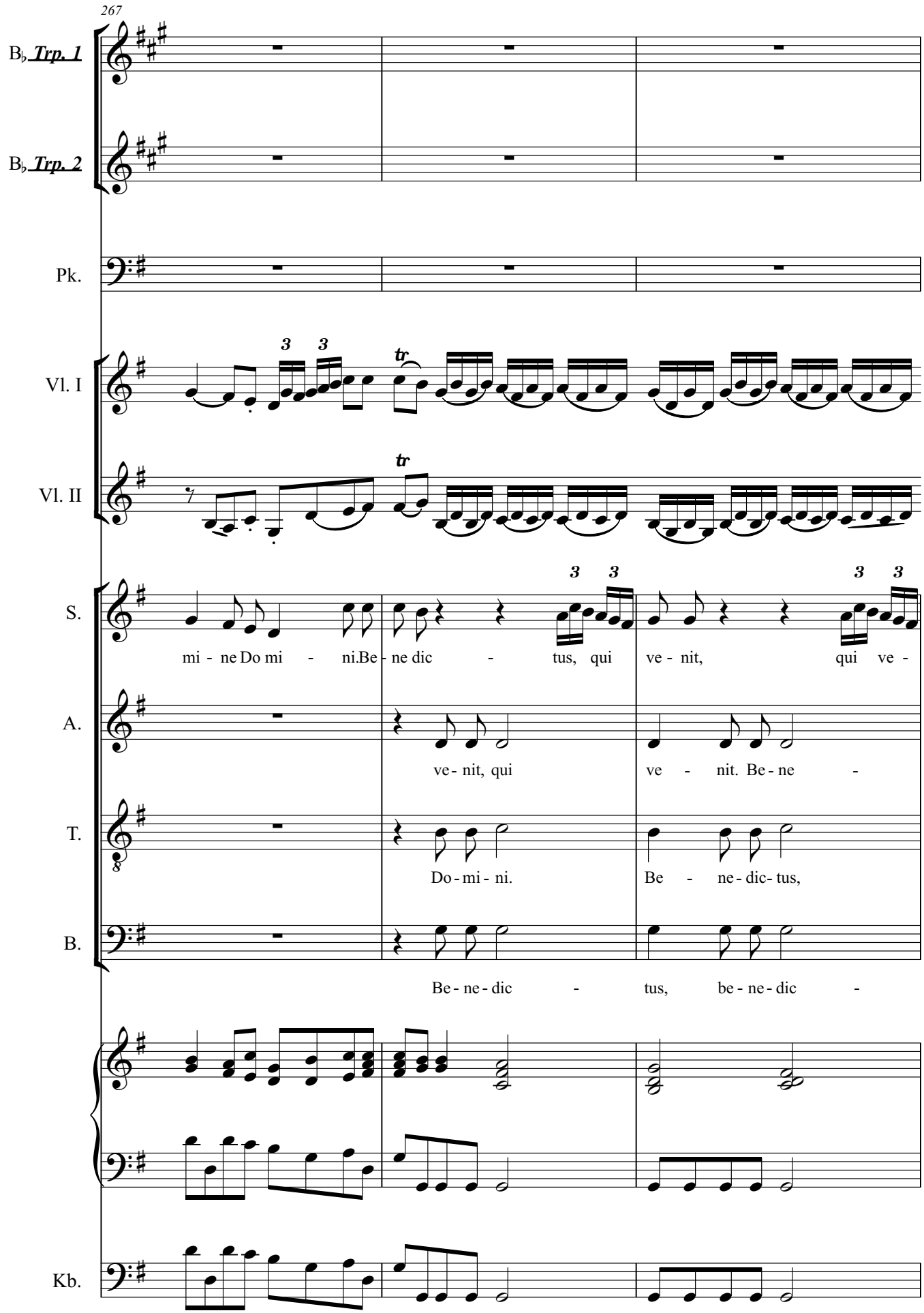
267
B♭ Trp. 1
B♭ Trp. 2
Pk.
Vl. I
Vl. II
S.
mi - ne Do mi - ni.Be - ne dic - tus, qui ve - nit, qui ve -
A.
ve - nit, qui ve - nit. Be - ne -
T.
Do - mi - ni. Be - ne - dic - tus,
B.
Be - ne - dic - tus, be - ne - dic -
Kb.

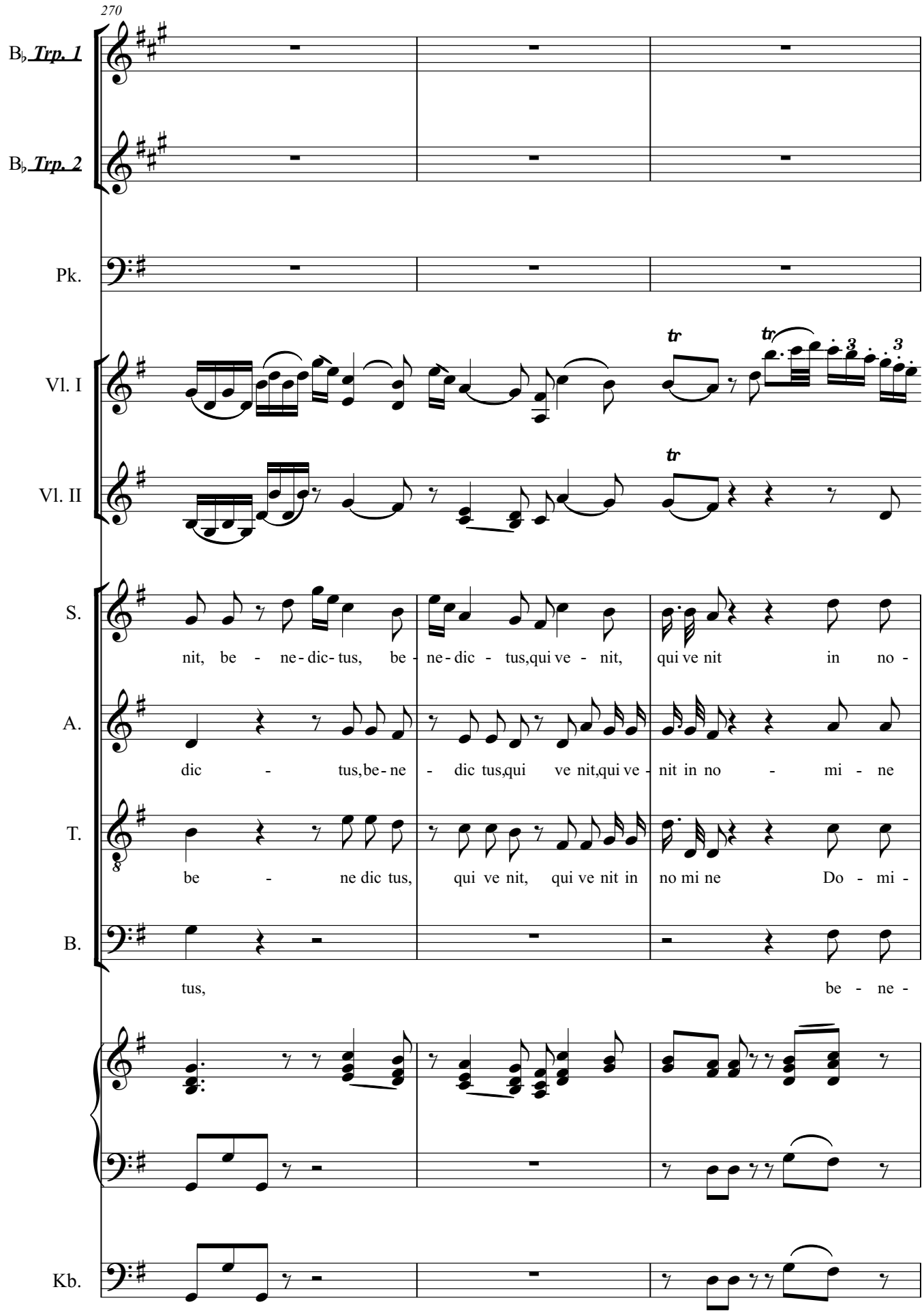
270
B♭ Trp. 1
B♭ Trp. 2
Pk.
Vl. I
Vl. II
S.
nit, be - ne - dic - tus, be - ne - dic - tus, qui ve - nit, qui ve nit in no -
A.
dic - tus, be - ne - dic tus, qui ve nit, qui ve - nit in no - mi - ne
T.
be - ne dic tus, qui ve nit, qui ve nit in no mi ne Do - mi -
B.
tus, be - ne -
Kb.

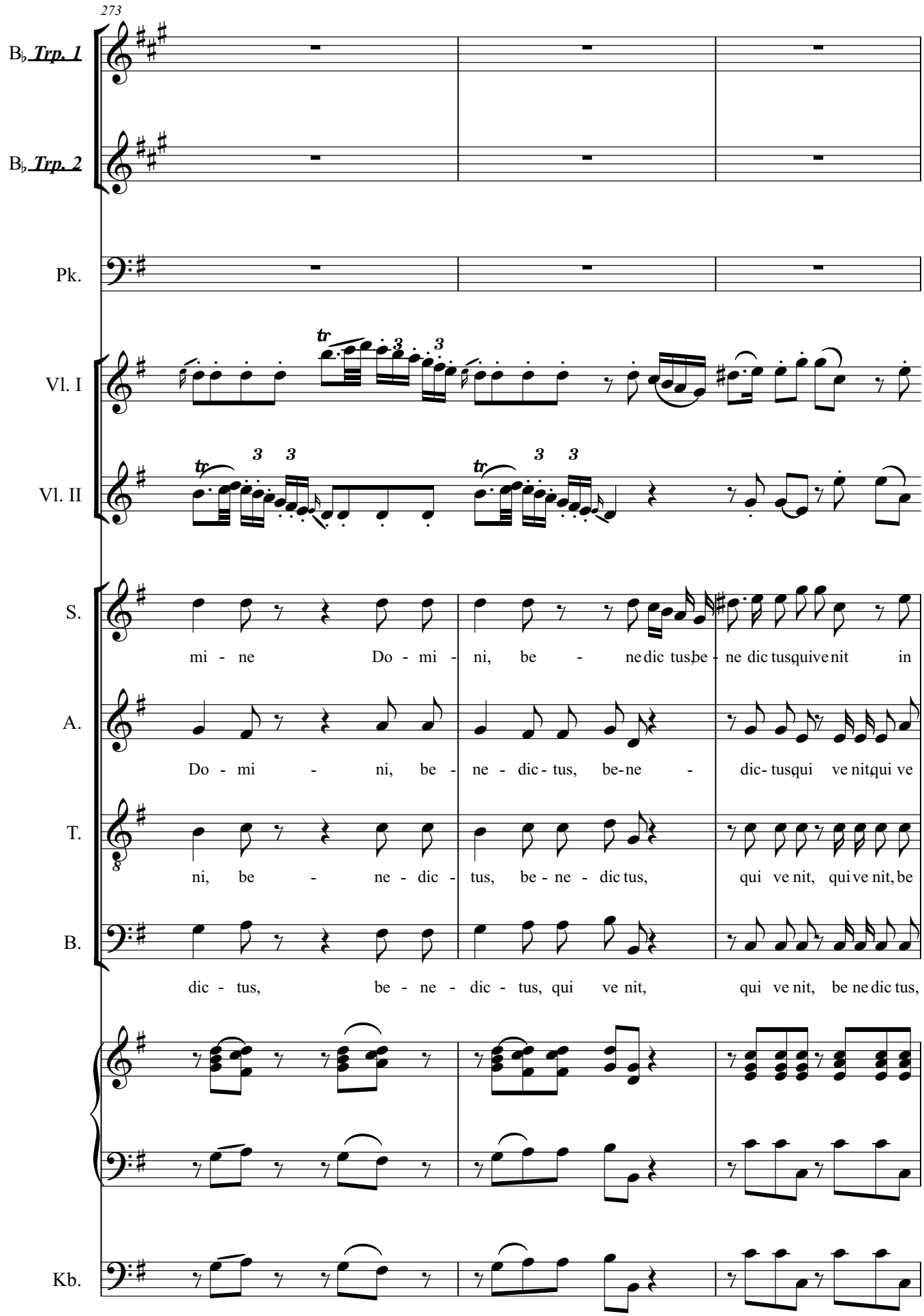
273
B♭ Trp. 1
B♭ Trp. 2
Pk.
Vl. I
Vl. II
S.
mi - ne Do - mi - ni, be - ne dic tus, be - ne dic tus qui ve nit in
A.
Do - mi - ni, be - ne - dic - tus, be - ne - dic - tus qui ve nit qui ve
T.
ni, be - ne - dic - tus, be - ne - dic tus, qui ve nit, qui ve nit, be
B.
dic - tus, be - ne - dic - tus, qui ve nit, qui ve nit, be ne dic tus,
Kb.

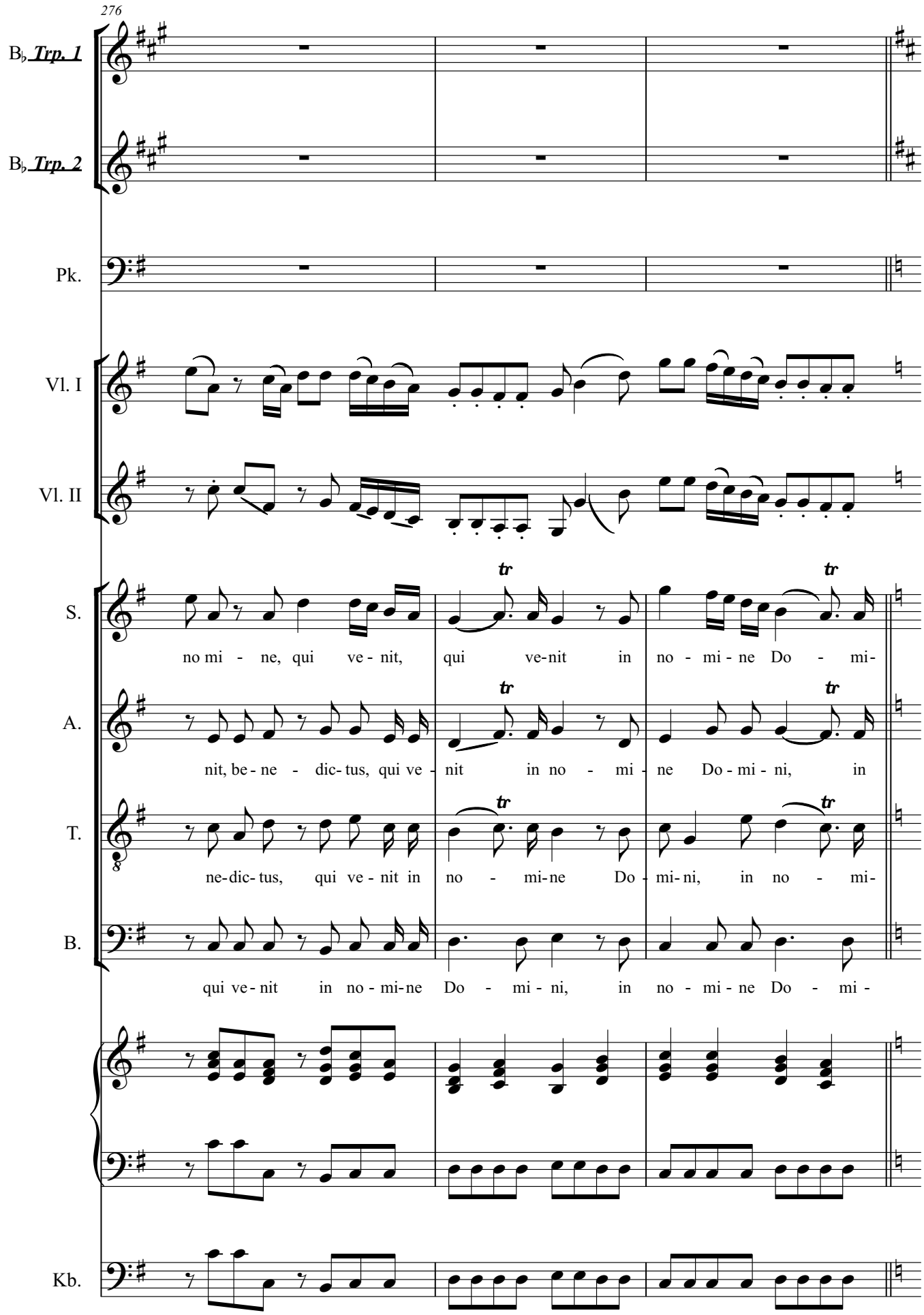
276
B♭ Trp. 1
B♭ Trp. 2
Pk.
Vl. I
Vl. II
S.
no mi - ne, qui ve - nit, qui ve-nit in no - mi - ne Do - mi-
A.
nit, be - ne - dic - tus, qui ve - nit in no - mi - ne Do - mi - ni, in
T.
ne-dic-tus, qui ve - nit in no - mi-ne Do - mi-ni, in no - mi-
B.
qui ve - nit in no - mi-ne Do - mi - ni, in no - mi - ne Do - mi -
Kb.

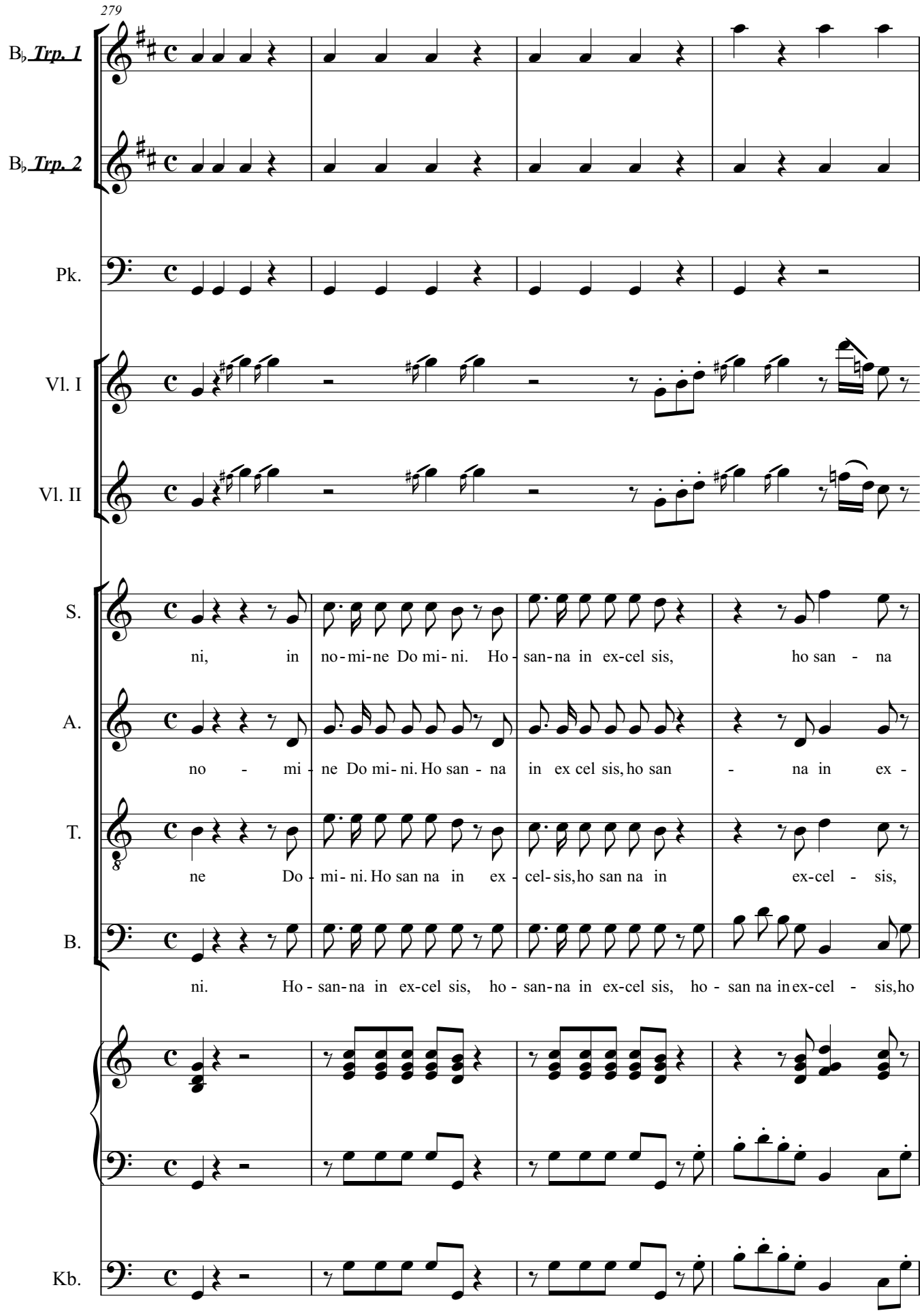
279
B♭ Trp. 1
B♭ Trp. 2
Pk.
Vl. I
Vl. II
S.
ni, in no-mi-ne Do mi-ni. Ho-san-na in ex-cel sis, ho san - na
A.
no - mi - ne Do mi-ni. Ho san - na in ex cel sis, ho san - na in ex -
T.
ne Do - mi-ni. Ho san na in ex - cel-sis, ho san na in ex-cel - sis,
B.
ni. Ho-san-na in ex-cel sis, ho-san-na in ex-cel sis, ho - san na in ex-cel - sis, ho
Kb.

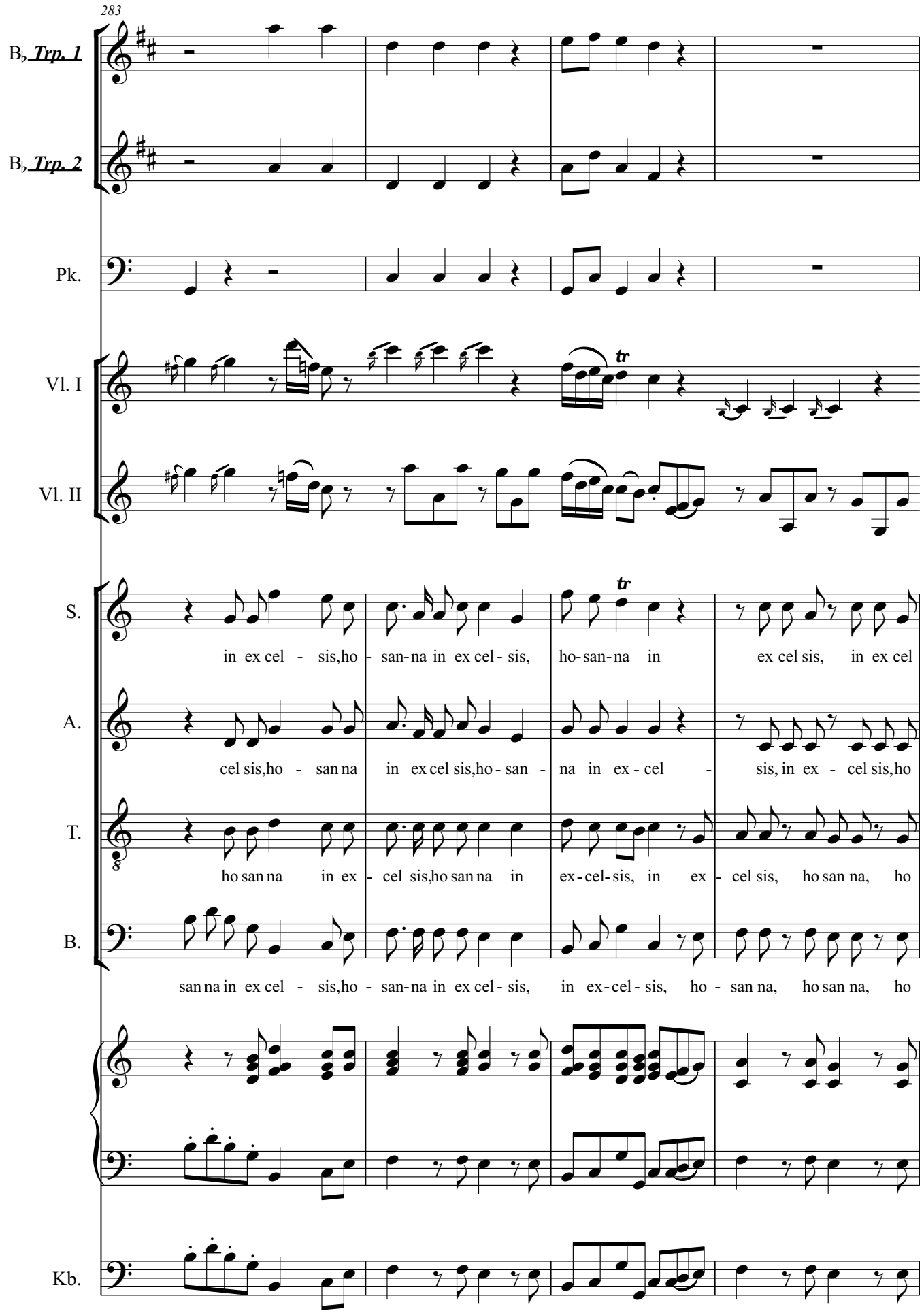
283
B♭ Trp. 1
B♭ Trp. 2
Pk.
Vl. I
Vl. II
S.
A.
T.
B.
Kb.
tr
tr
in ex cel - sis,ho - san-na in ex cel - sis, ho-san-na in ex cel sis, in ex cel
cel sis,ho - san na in ex cel sis,ho - san - na in ex - cel - sis, in ex - cel sis,ho
ho san na in ex - cel sis,ho san na in ex-cel-sis, in ex - cel sis, ho san na, ho
san na in ex cel - sis,ho - san-na in ex cel - sis, in ex-cel - sis, ho - san na, ho san na, ho

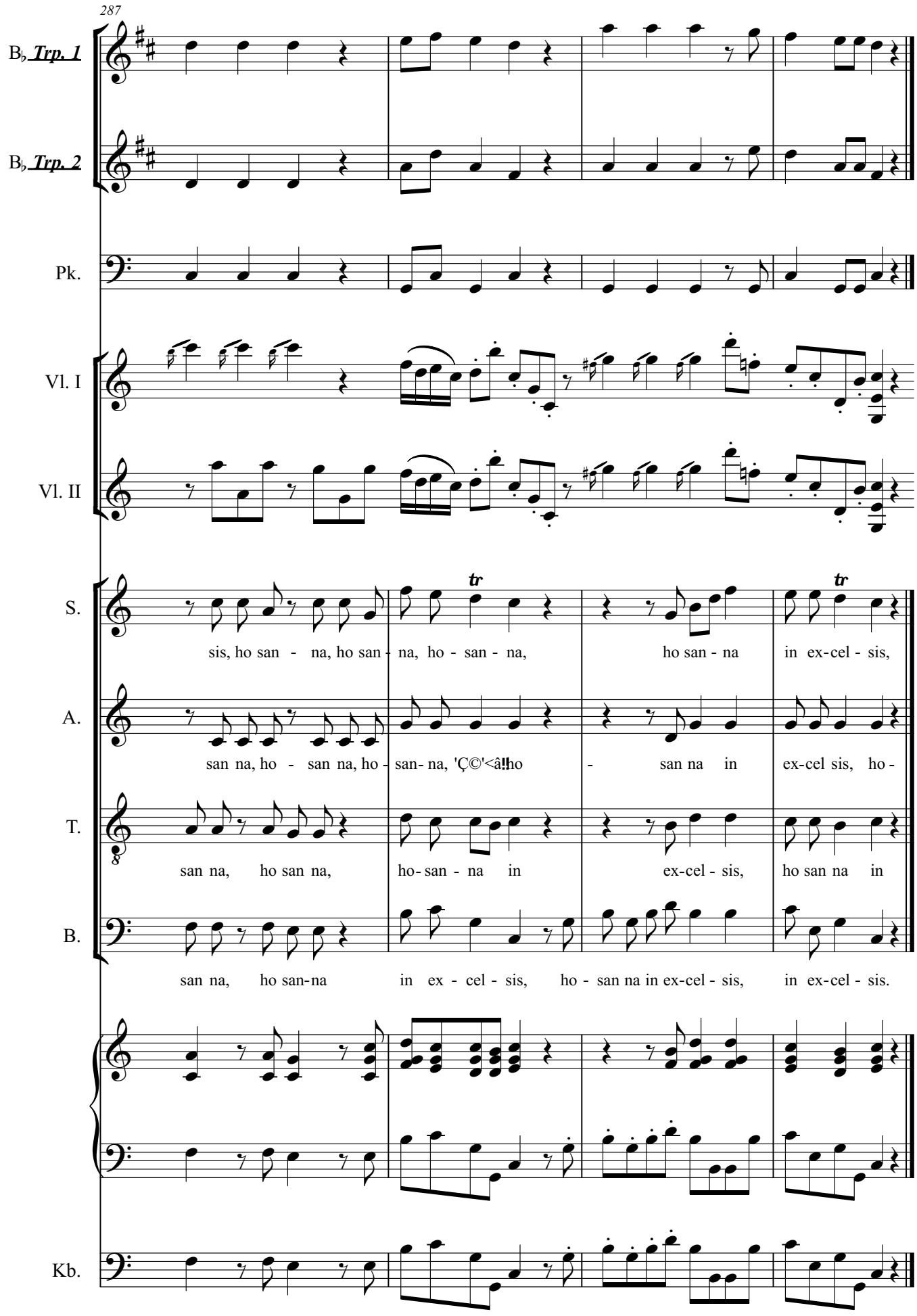
287
B♭ Trp. 1
B♭ Trp. 2
Pk.
Vl. I
Vl. II
S.
sis, ho san - na, ho san - na, ho - san - na, ho san - na in ex-cel - sis,
A.
san na, ho - san na, ho - san- na, 'Ç©'<â!ho - san na in ex-cel sis, ho -
T.
san na, ho san na, ho- san - na in ex-cel - sis, ho san na in
B.
san na, ho san-na in ex - cel - sis, ho - san na in ex-cel - sis, in ex-cel - sis.
Kb.

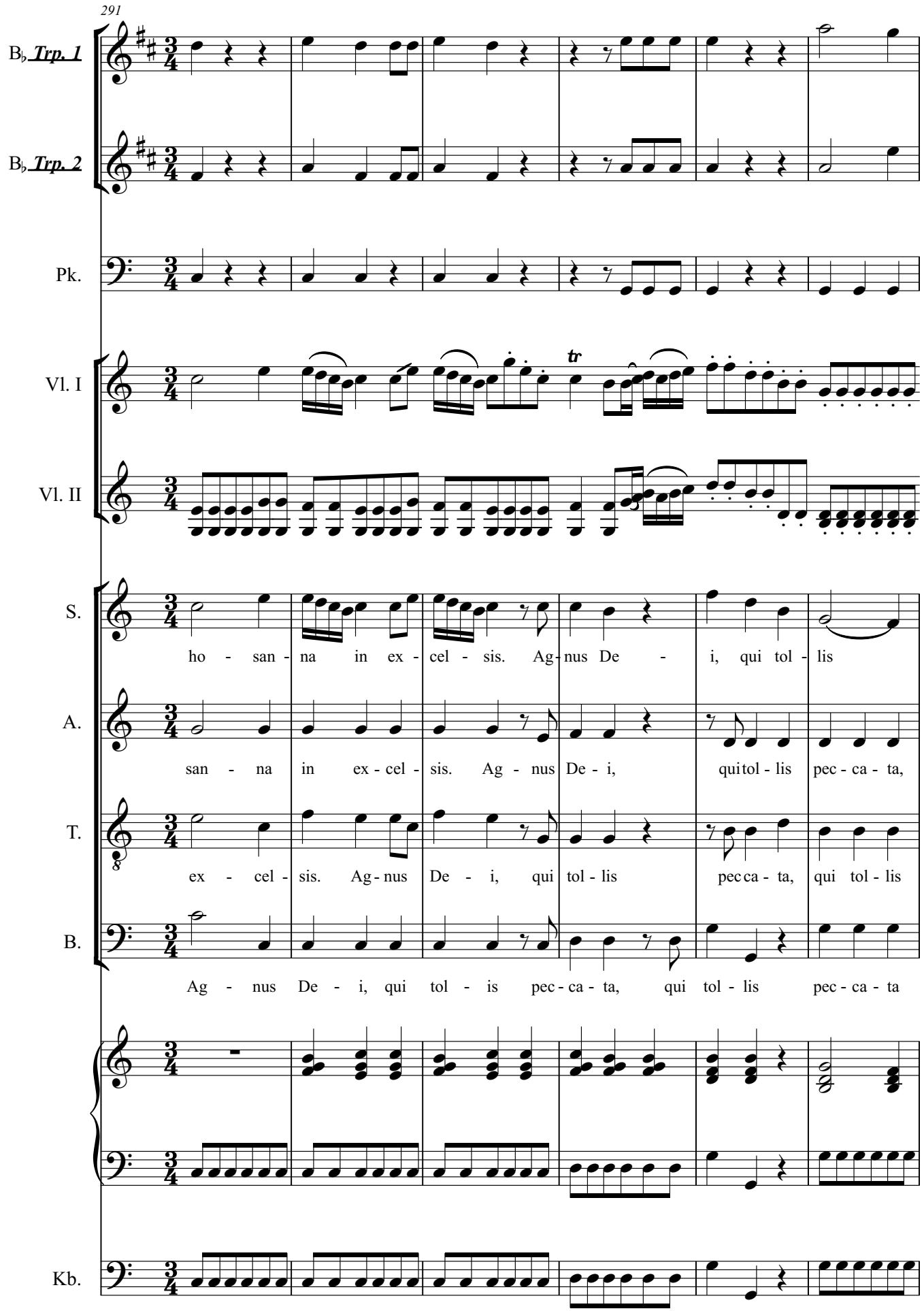
291
B♭ Trp. 1
B♭ Trp. 2
Pk.
Vl. I
tr
Vl. II
S.
ho - san - na in ex - cel - sis. Ag - nus De - i, qui tol - lis
A.
san - na in ex - cel - sis. Ag - nus De - i, qui tol - lis pec - ca - ta,
T.
ex - cel - sis. Ag - nus De - i, qui tol - lis pec ca - ta, qui tol - lis
B.
Ag - nus De - i, qui tol - is pec - ca - ta, qui tol - lis pec - ca - ta
Kb.

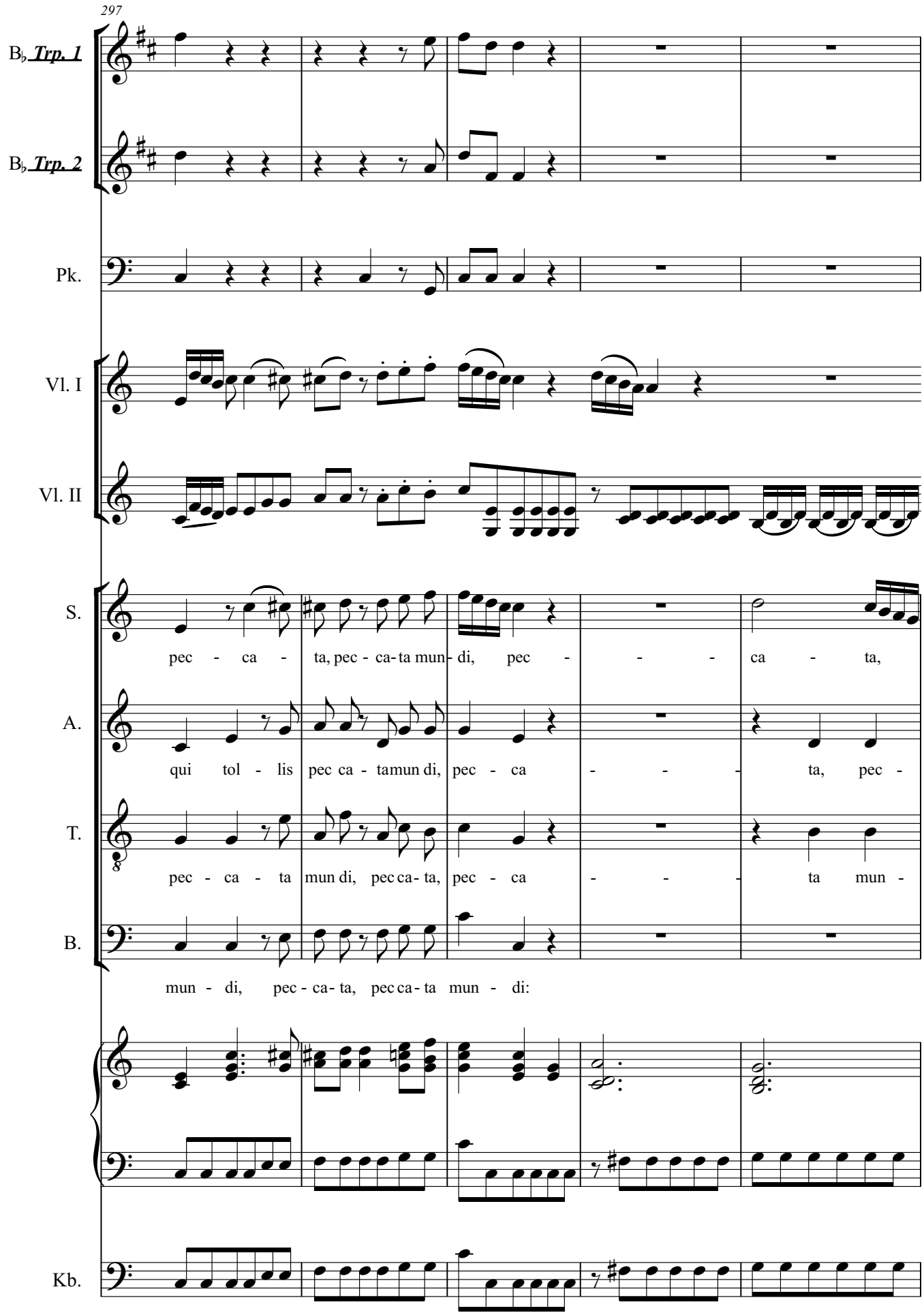
297
B♭ Trp. 1
B♭ Trp. 2
Pk.
Vl. I
Vl. II
S.
pec - ca - ta, pec - ca - ta mun - di, pec - - - ca - ta,
A.
qui tol - lis pec ca - ta mun di, pec - ca - - - ta, pec -
T.
pec - ca - ta mun di, pec ca - ta, pec - ca - - - ta mun -
B.
mun - di, pec - ca - ta, pec ca - ta mun - di:
Kb.

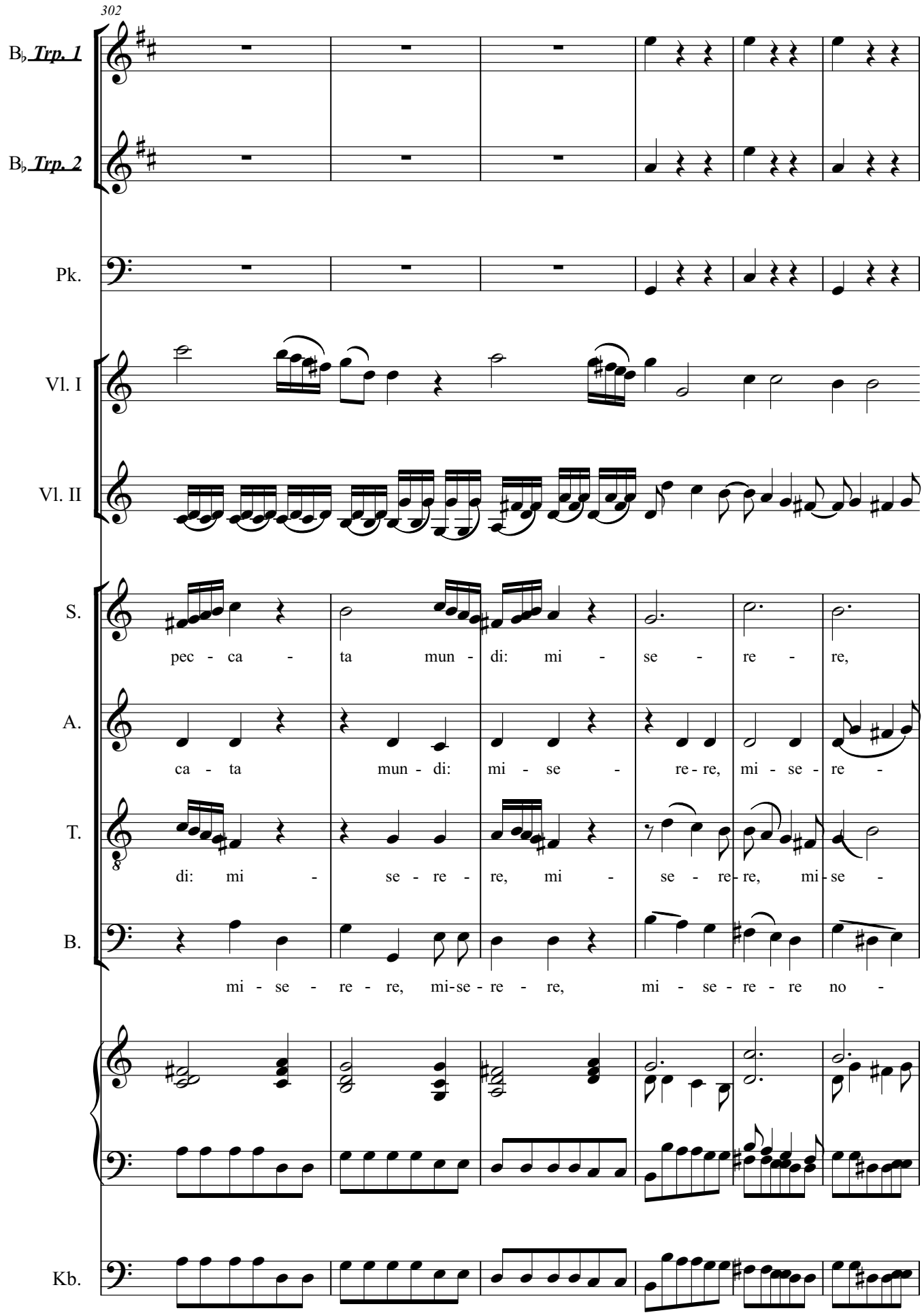
302
B♭ Trp. 1
B♭ Trp. 2
Pk.
Vl. I
Vl. II
S.
pec - ca - ta mun - di: mi - se - re - re,
A.
ca - ta mun - di: mi - se - re - re, mi - se - re -
T.
di: mi - se - re - re, mi - se - re - re, mi - se -
B.
mi - se - re - re, mi-se - re - re, mi - se - re - re no -
Kb.

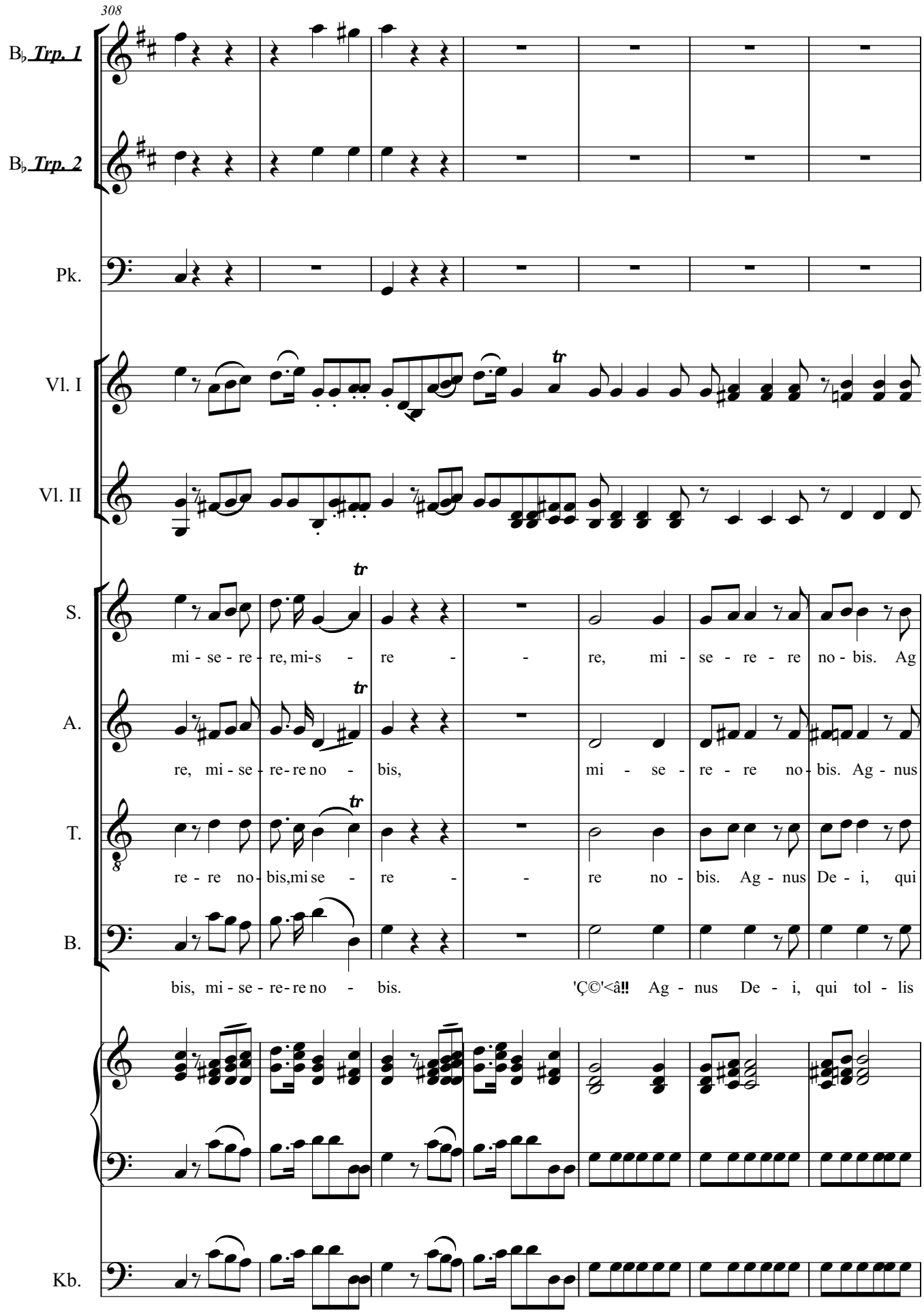
308
B♭ Trp. 1
B♭ Trp. 2
Pk.
Vl. I
Vl. II
S.
mi - se - re - re, mi-s - re - - re, mi - se - re - re no - bis. Ag
A.
re, mi - se - re - re no - bis, mi - se - re - re no - bis. Ag - nus
T.
re - re no - bis, mi se - re - - re no - bis. Ag - nus De - i, qui
B.
bis, mi - se - re - re no - bis. 'Ç©'<â!! Ag - nus De - i, qui tol - lis
Kb.

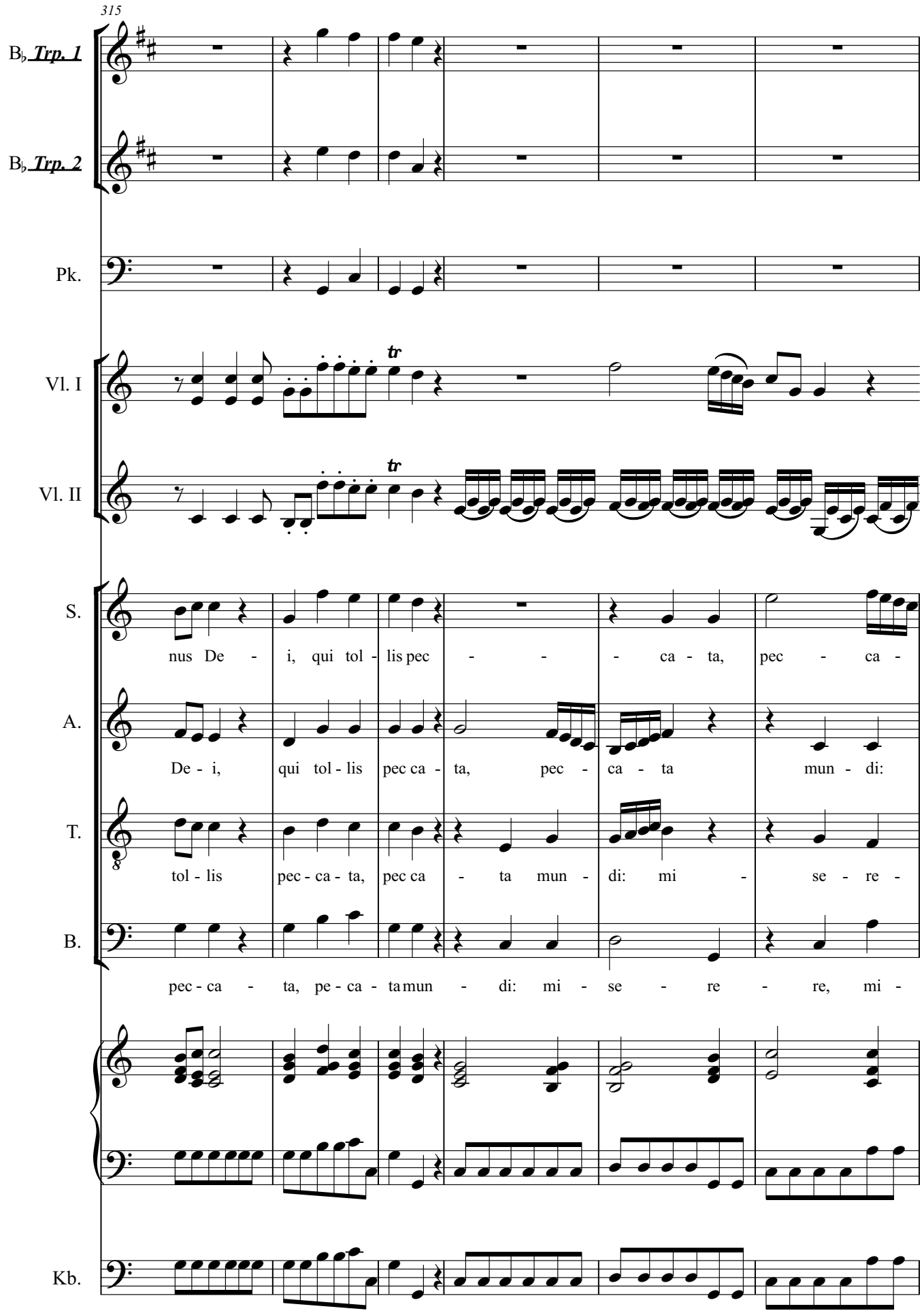
315
B♭ Trp. 1
B♭ Trp. 2
Pk.
Vl. I
Vl. II
S.
A.
T.
B.
Kb.
tr
tr
nus De - i, qui tol - lis pec - - - ca - ta, pec - ca -
De - i, qui tol - lis pec ca - ta, pec - ca - ta mun - di:
tol - lis pec - ca - ta, pec ca - ta mun - di: mi - se - re -
pec - ca - ta, pe - ca - ta mun - di: mi - se - re - re, mi -

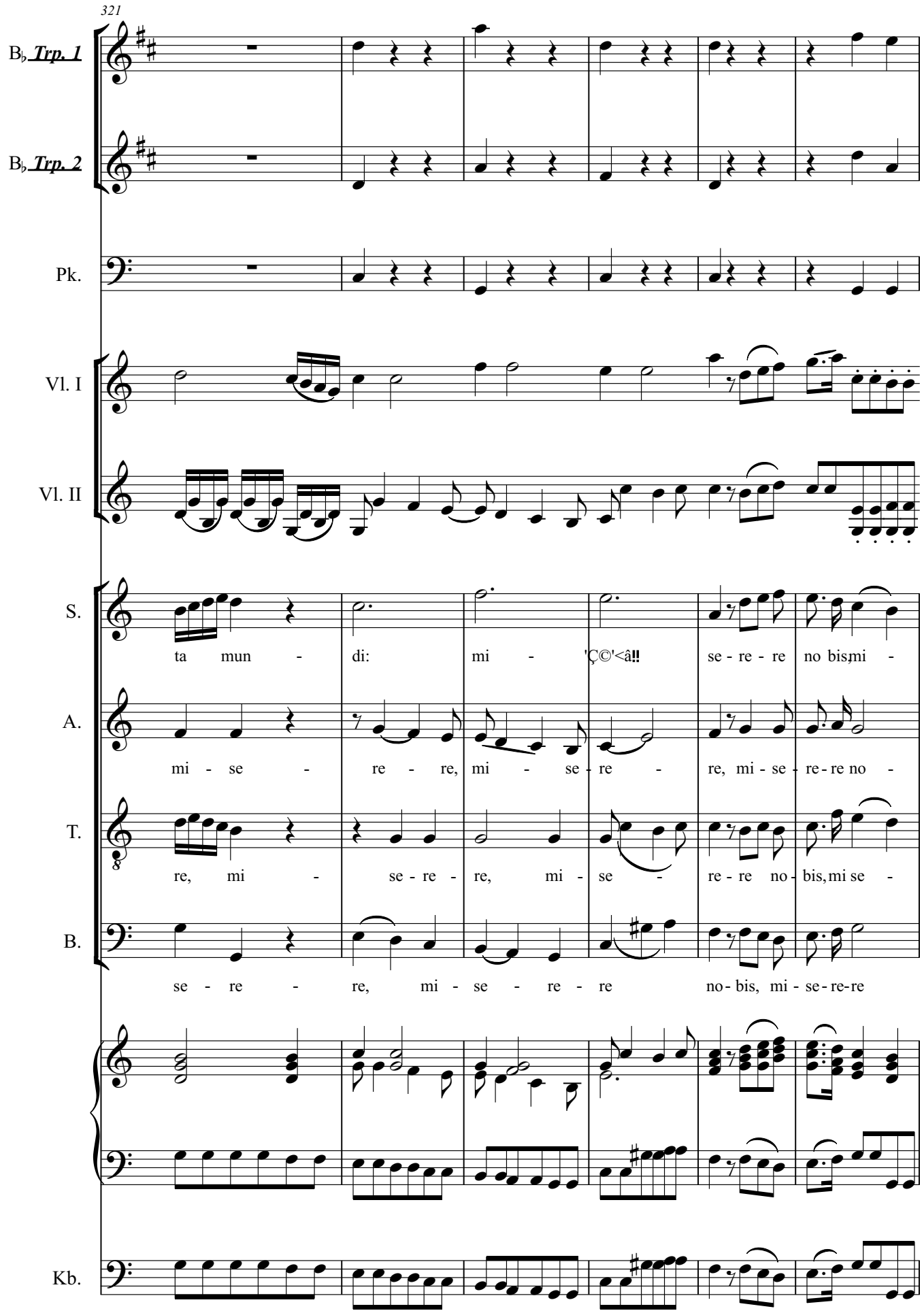
321
B♭ Trp. 1
B♭ Trp. 2
Pk.
Vl. I
Vl. II
S.
ta mun - di: mi - 'Ç©'<â!! se - re - re no bis,mi -
A.
mi - se - re - re, mi - se - re - re, mi - se - re - re no -
T.
re, mi - se - re - re, mi - se - re - re no - bis,mi se -
B.
se - re - re, mi - se - re - re no - bis, mi - se - re - re
Kb.

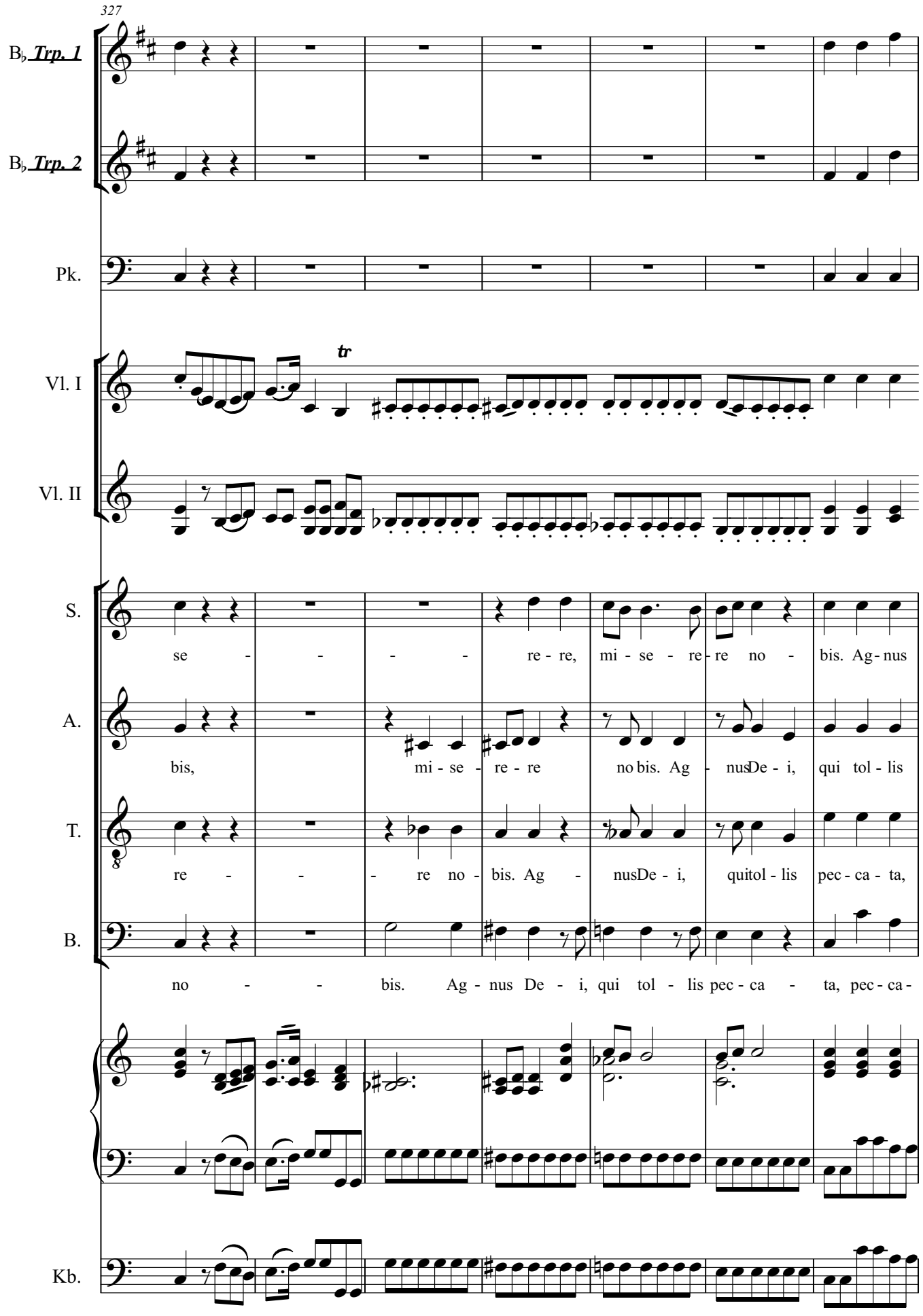
327
B♭ Trp. 1
B♭ Trp. 2
Pk.
tr
Vl. I
Vl. II
S.
se - - - - re - re, mi - se - re - re no - bis. Ag - nus
A.
bis, mi - se - re - re no bis. Ag - nusDe - i, qui tol - lis
T.
re - - - re no - bis. Ag - nusDe - i, quitol - lis pec - ca - ta,
B.
no - - bis. Ag - nus De - i, qui tol - lis pec - ca - ta, pec - ca -
Kb.

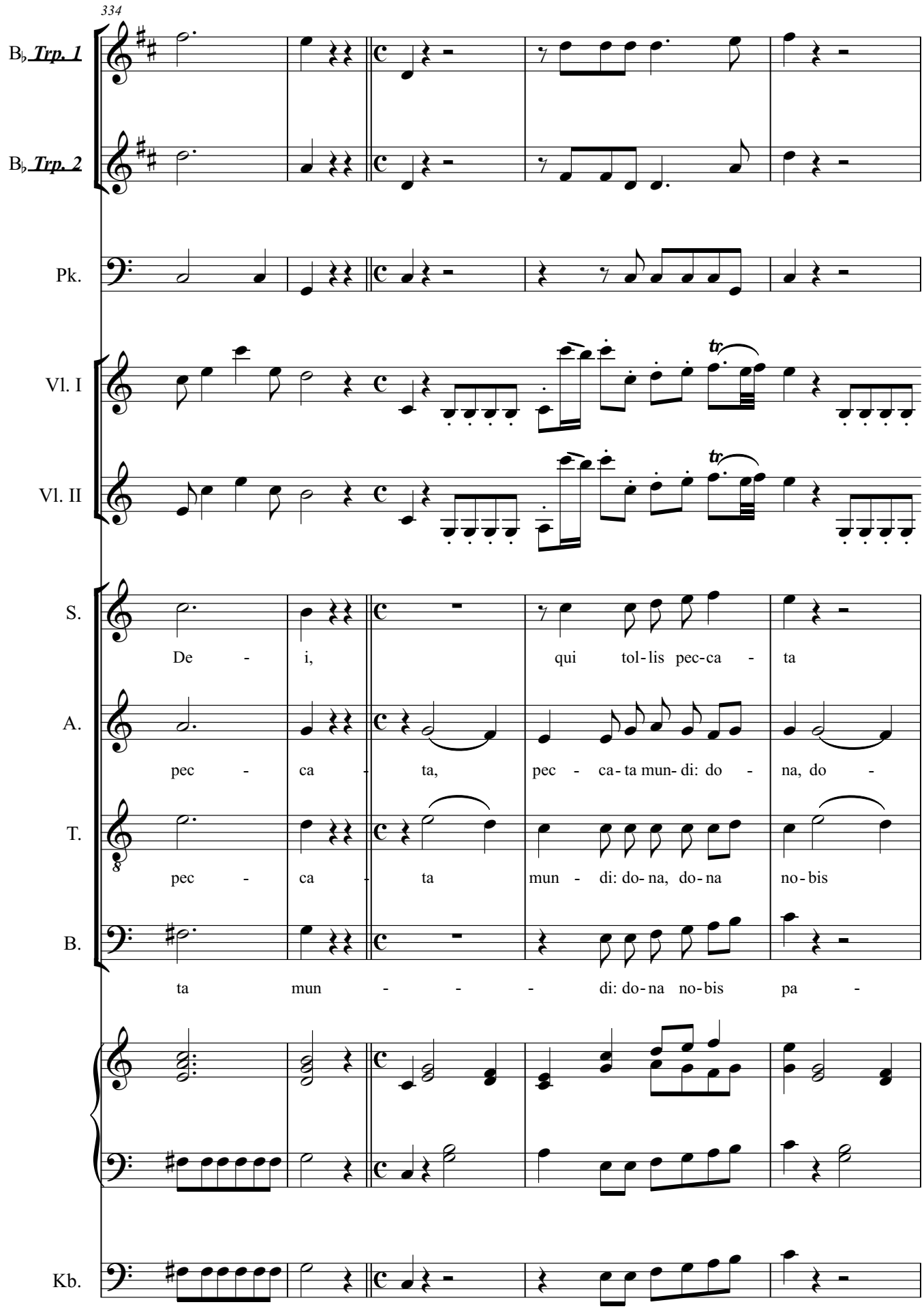
334
B♭ Trp. 1
B♭ Trp. 2
Pk.
Vl. I
Vl. II
S.
De - i,
qui tol-lis pec-ca - ta
A.
pec - ca - ta,
pec - ca-ta mun-di: do - na, do -
T.
pec - ca - ta
mun - di: do-na, do-na no-bis
B.
ta mun - - - di: do-na no-bis pa -
Kb.

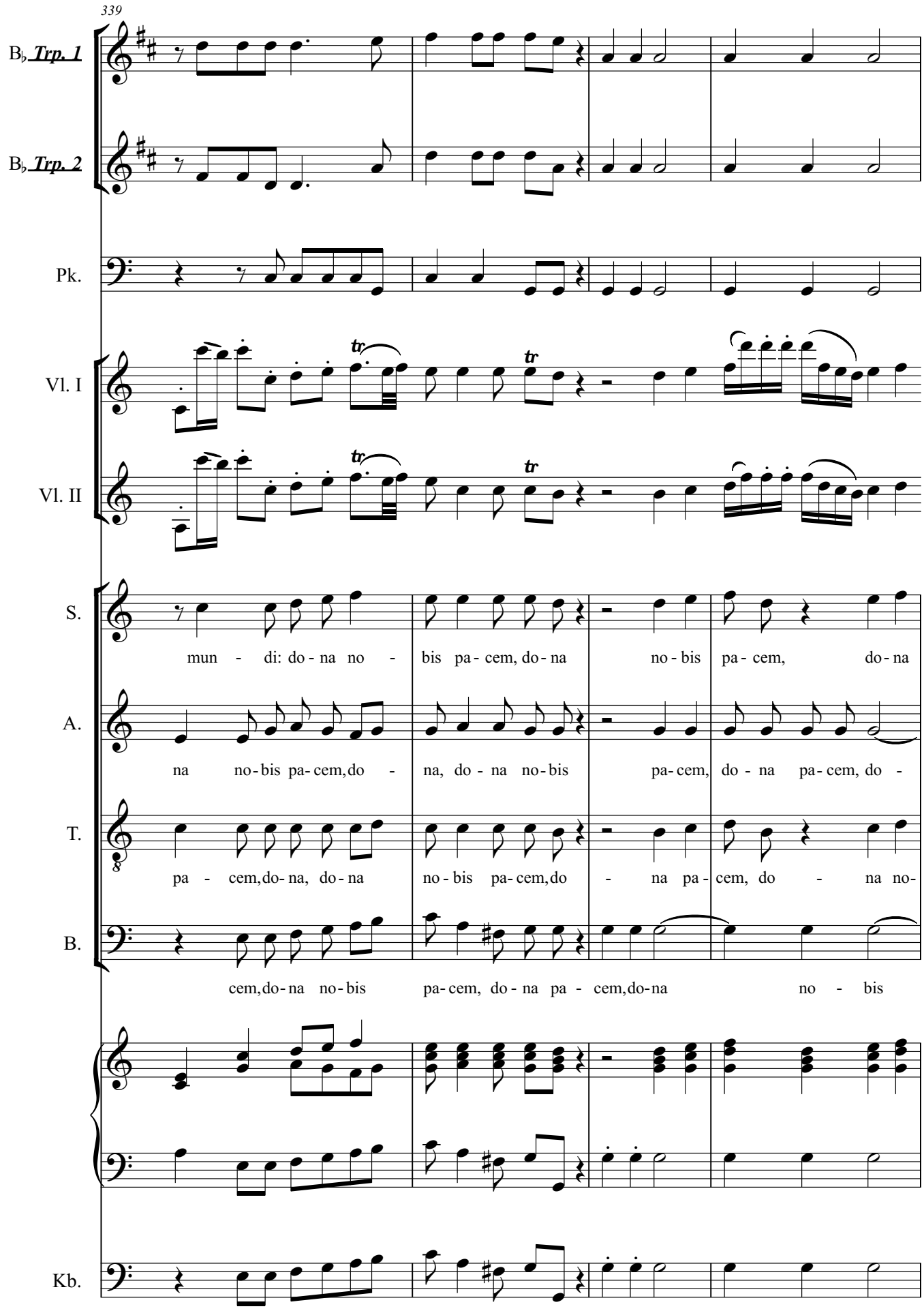
339
B♭ Trp. 1
B♭ Trp. 2
Pk.
Vl. I
Vl. II
S.
mun - di: do - na no - bis pa - cem, do - na no - bis pa - cem, do - na
A.
na no - bis pa - cem, do - na, do - na no - bis pa - cem, do - na pa - cem, do -
T.
pa - cem, do - na, do - na no - bis pa - cem, do - na pa - cem, do - na no -
B.
cem, do - na no - bis pa - cem, do - na pa - cem, do - na no - bis
Kb.

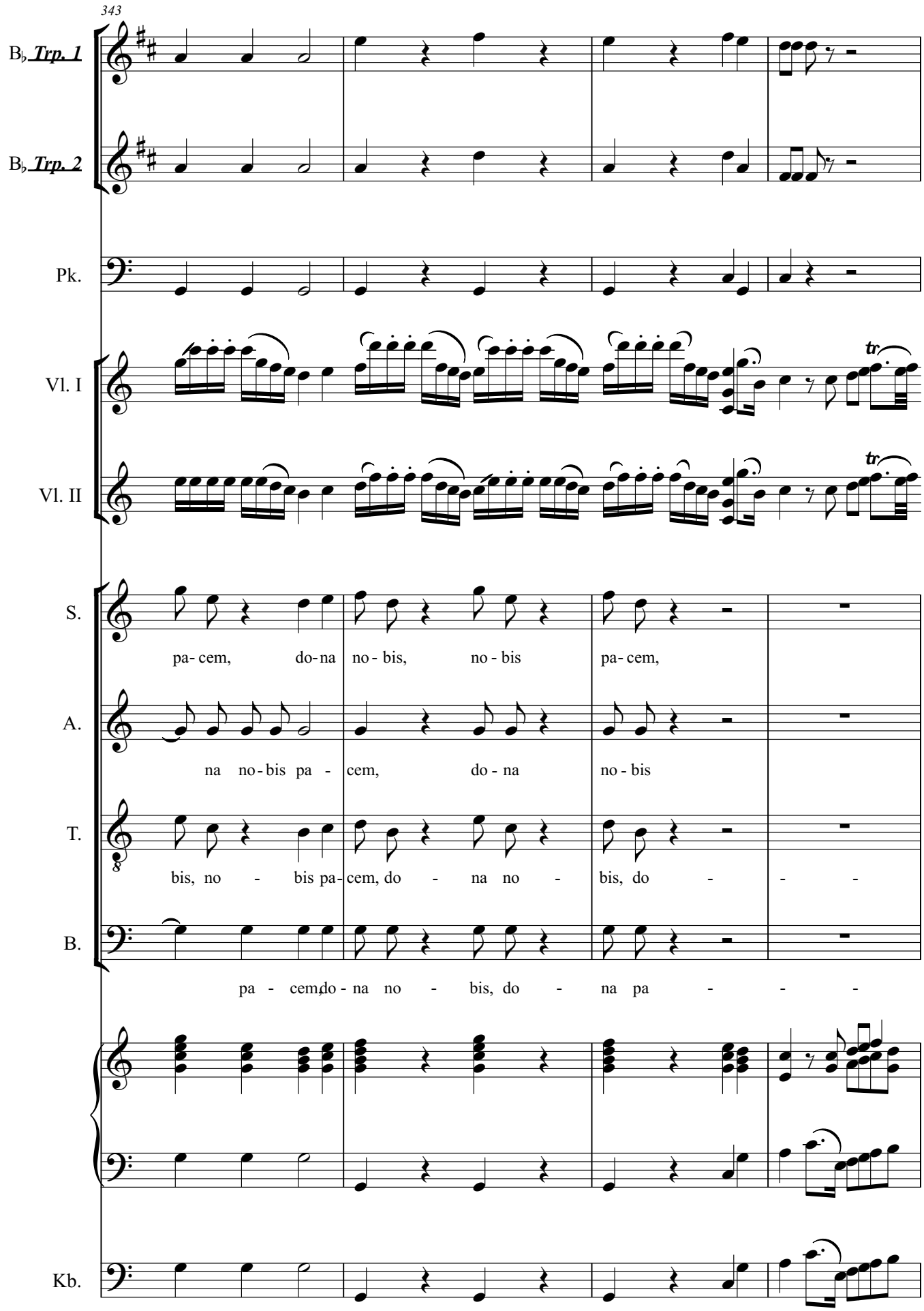
343
B♭ Trp. 1
B♭ Trp. 2
Pk.
Vl. I
Vl. II
S.
pa- cem, do- na no - bis, no - bis pa- cem,
A.
na no - bis pa - cem, do - na no - bis
T.
bis, no - bis pa- cem, do - na no - bis, do - -
B.
pa - cem, do - na no - bis, do - na pa - -
Kb.

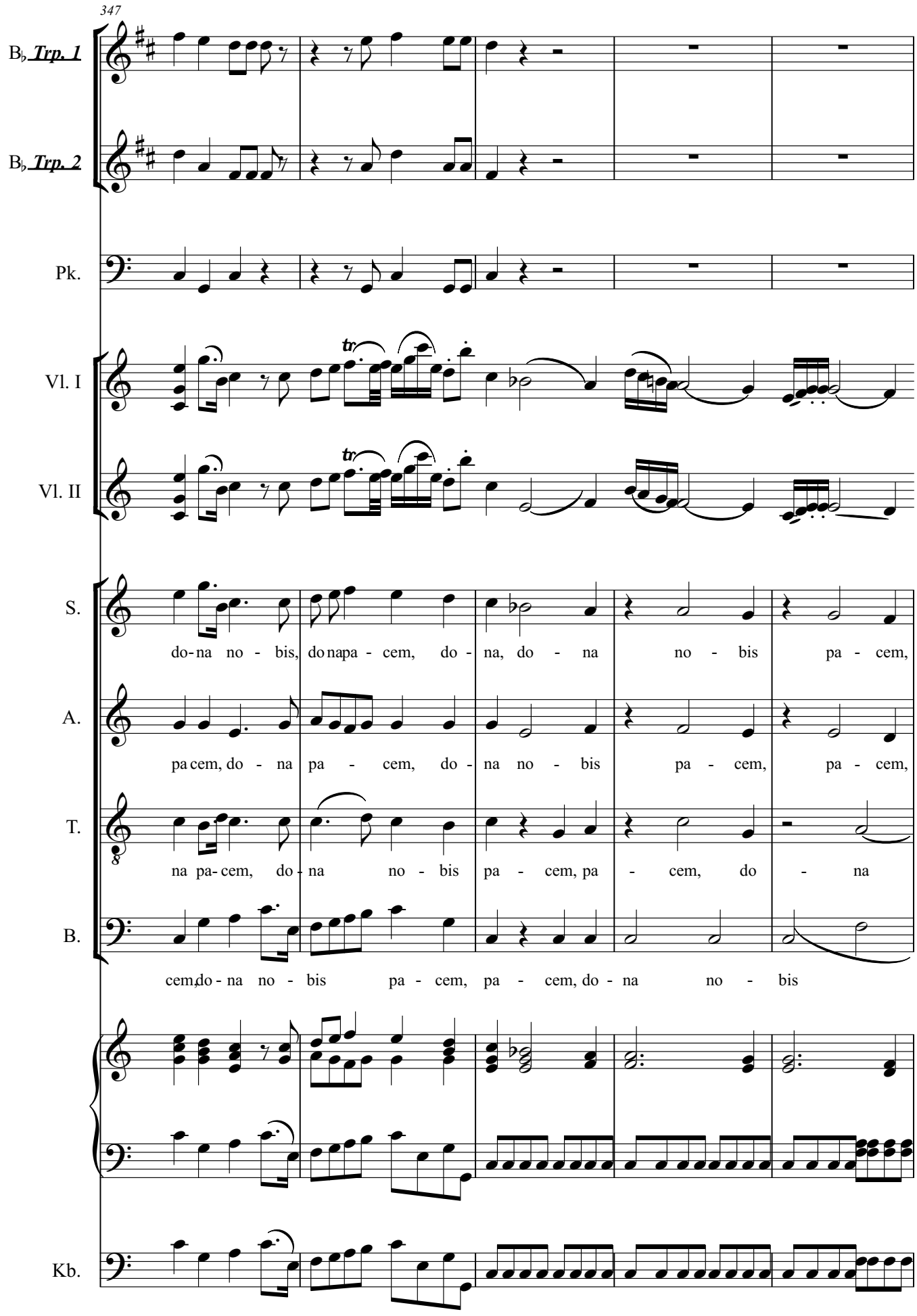
347
B♭ Trp. 1
B♭ Trp. 2
Pk.
Vl. I
Vl. II
S.
do-na no - bis, do napa - cem, do - na, do - na no - bis pa - cem,
A.
pa cem, do - na pa - cem, do - na no - bis pa - cem, pa - cem,
T.
na pa-cem, do - na no - bis pa - cem, pa - cem, do - na
B.
cem, do - na no - bis pa - cem, pa - cem, do - na no - bis
Kb.

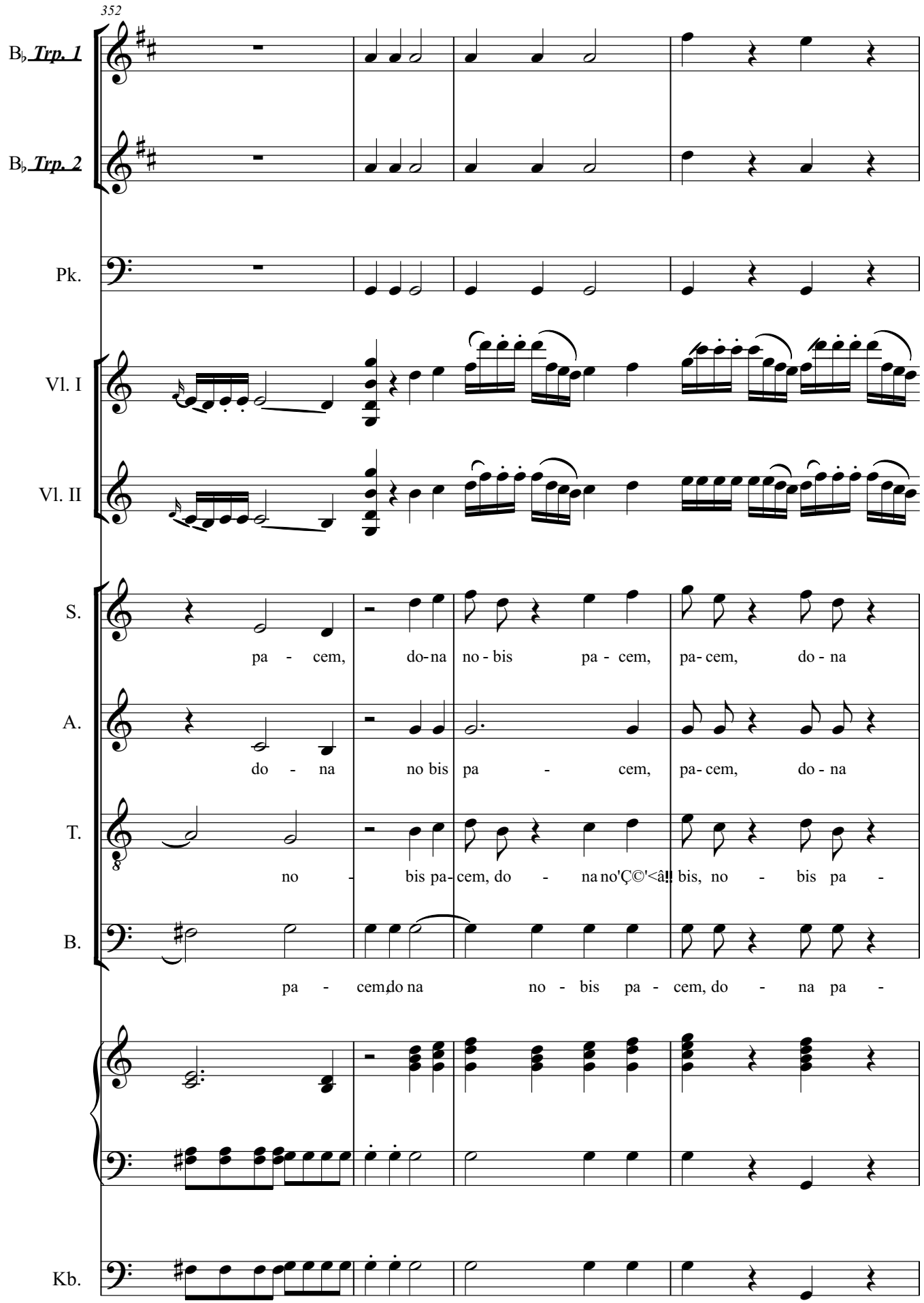
352
B♭ Trp. 1
B♭ Trp. 2
Pk.
Vl. I
Vl. II
S.
pa - cem, do-na no - bis pa - cem, pa- cem, do - na
A.
do - na no bis pa - cem, pa- cem, do - na
T.
no - bis pa- cem, do - na no'Ç©'<â!! bis, no - bis pa -
B.
pa - cem,do na no - bis pa - cem, do - na pa -
Kb.

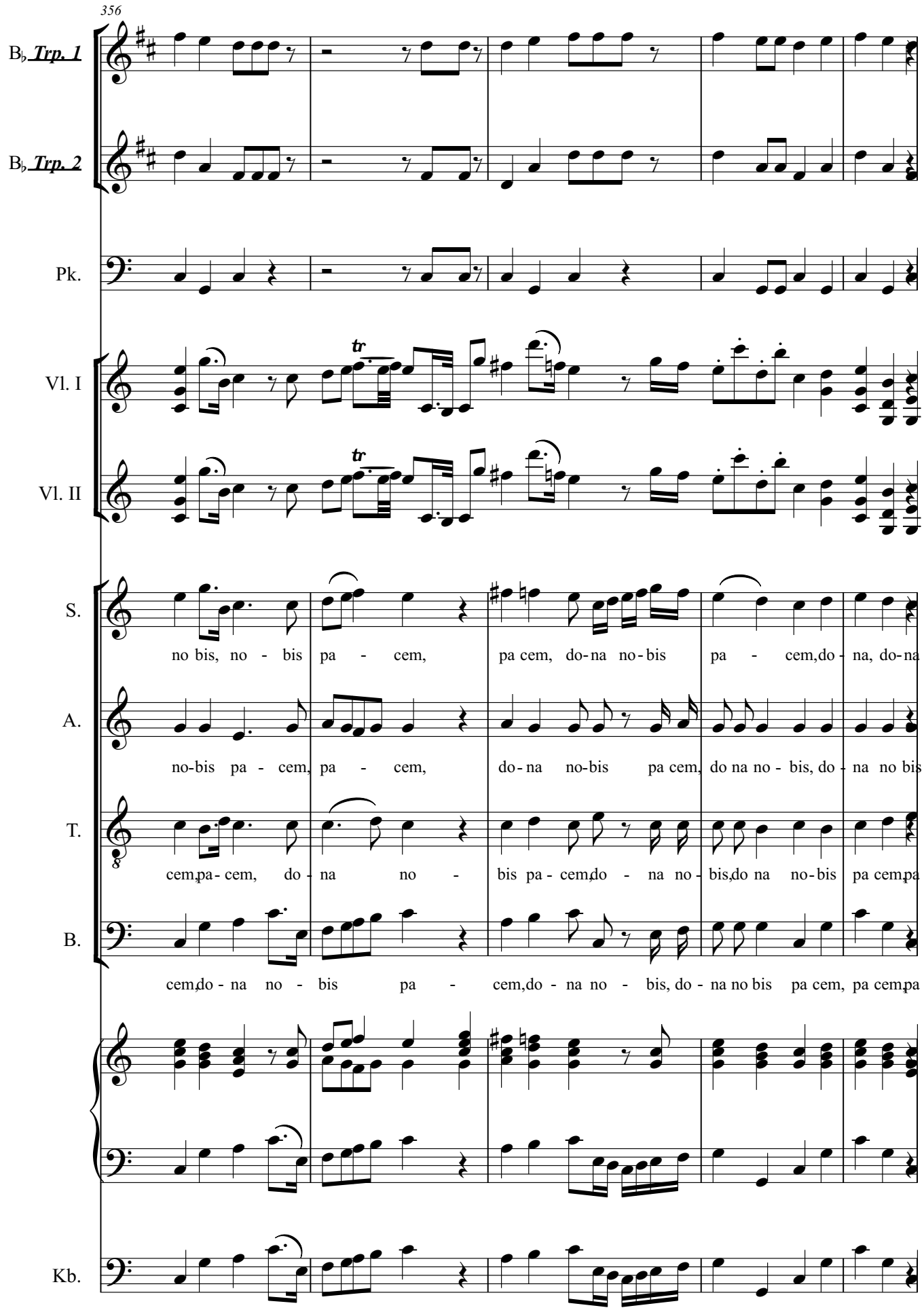
356
B♭ Trp. 1
B♭ Trp. 2
Pk.
Vl. I
Vl. II
S.
no bis, no - bis pa - cem, pa cem, do-na no-bis pa - cem,do - na, do-na
A.
no-bis pa - cem, pa - cem, do-na no-bis pa cem, do na no - bis, do - na no bis
T.
cem,pa-cem, do - na no - bis pa-cem,do - na no-bis,do na no-bis pa cem,pa
B.
cem,do - na no - bis pa - cem,do - na no - bis, do - na no bis pa cem, pa cem,pa
Kb.

# Psalm 8

Zsolt Gárdonyi (*1946)

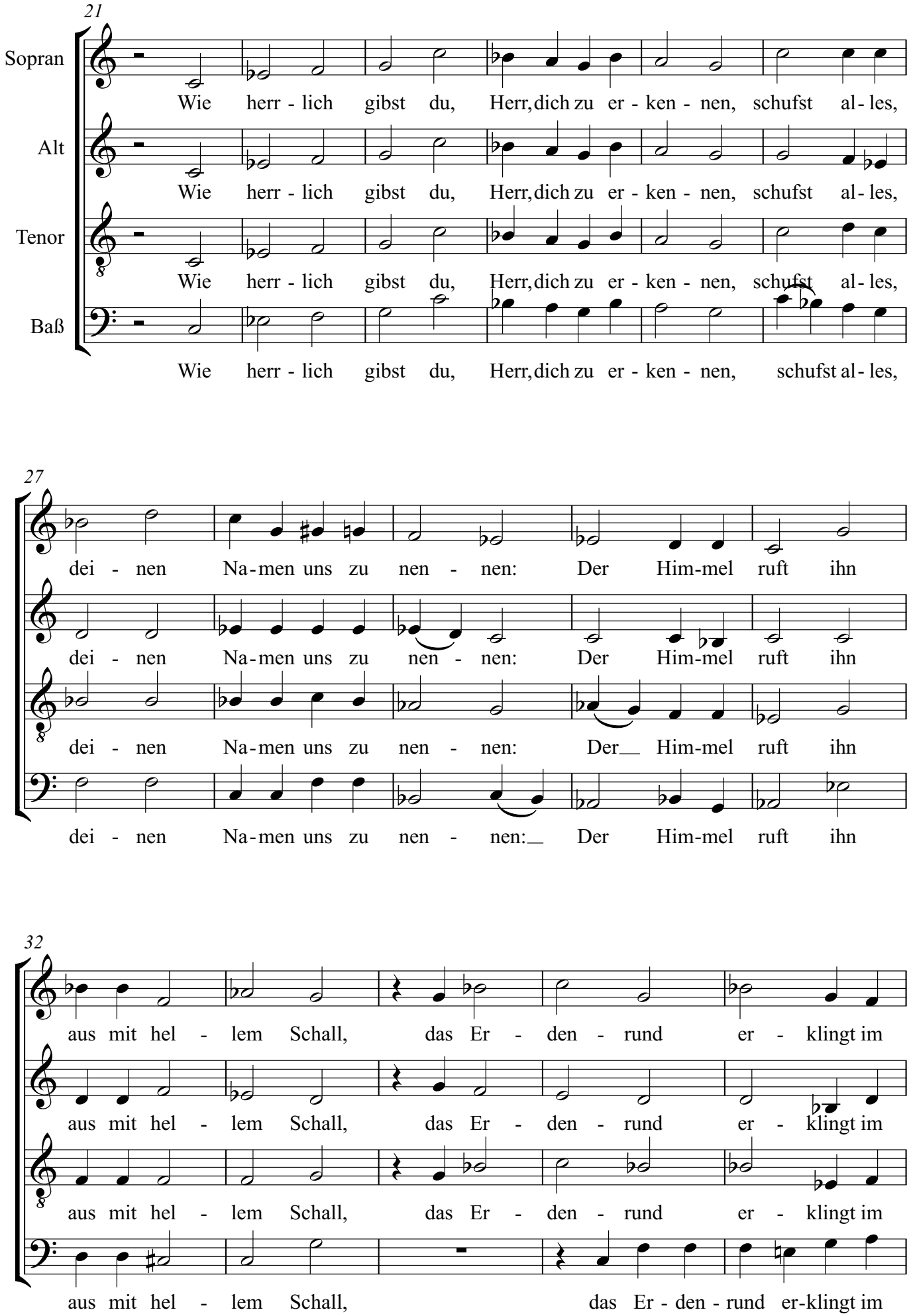

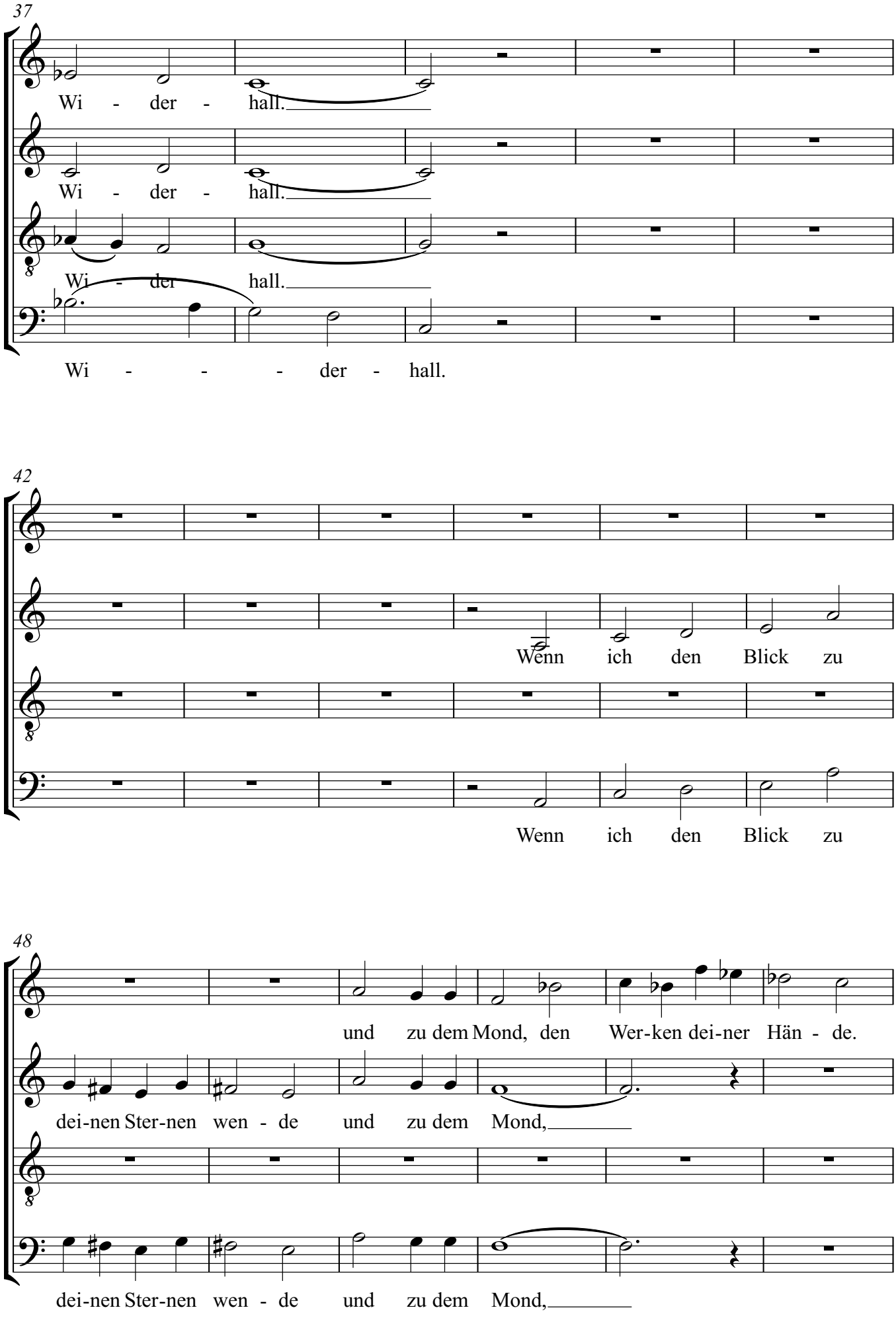
37
Wi - der - hall.
Wi - der - hall.
Wi - der hall.
Wi - - - der - hall.
42
Wenn ich den Blick zu
Wenn ich den Blick zu
48
und zu dem Mond, den Wer-ken dei-ner Hän - de.
dei-nen Ster-nen wen - de und zu dem Mond,
dei-nen Ster-nen wen - de und zu dem Mond,

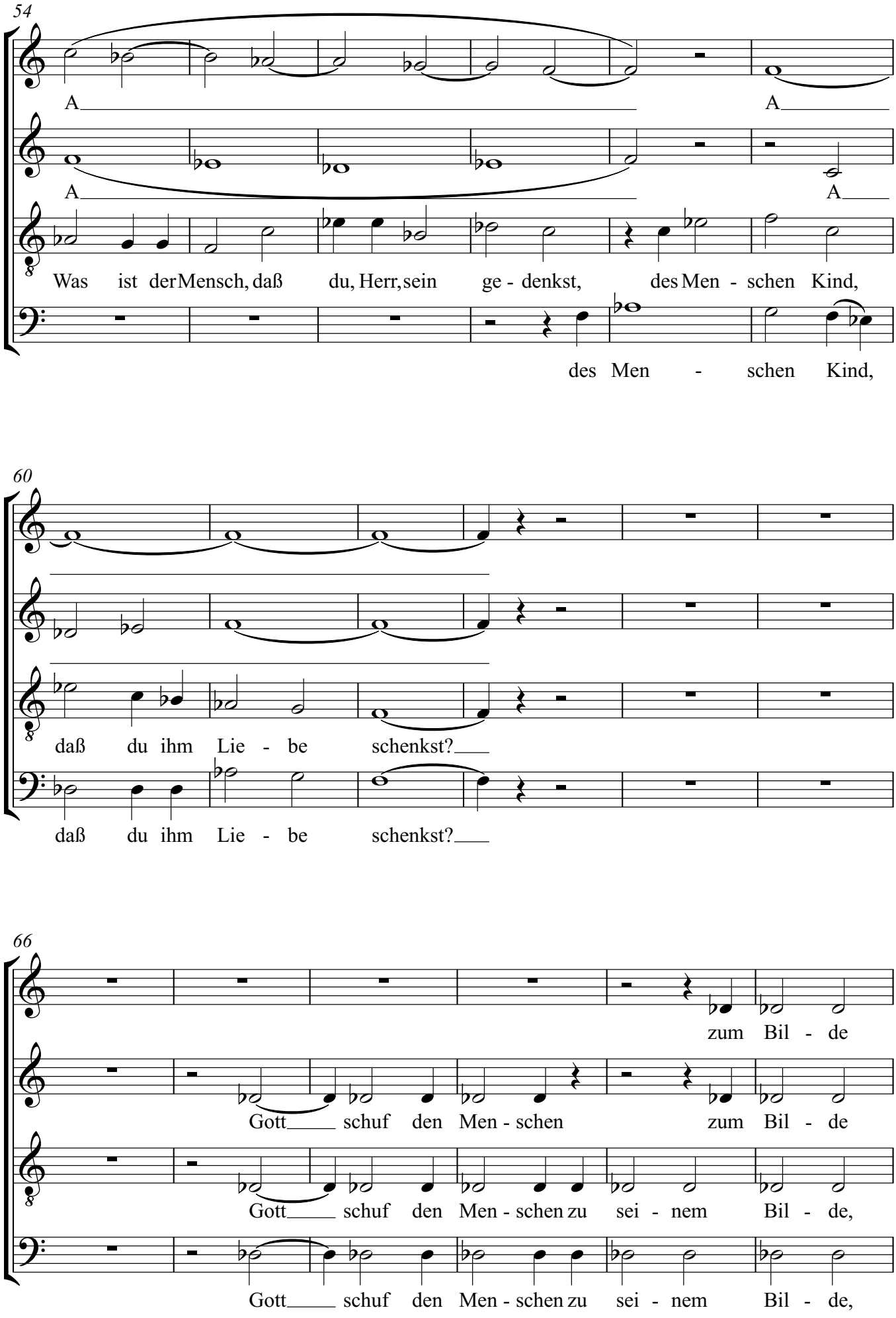
54
A
A
A
A
Was ist der Mensch, daß du, Herr, sein ge - denkst, des Men - schen Kind,
des Men - schen Kind,
60
daß du ihm Lie - be schenkst?
daß du ihm Lie - be schenkst?
66
zum Bil - de
Gott schuf den Men - schen zum Bil - de
Gott schuf den Men - schen zu sei - nem Bil - de,
Gott schuf den Men - schen zu sei - nem Bil - de,

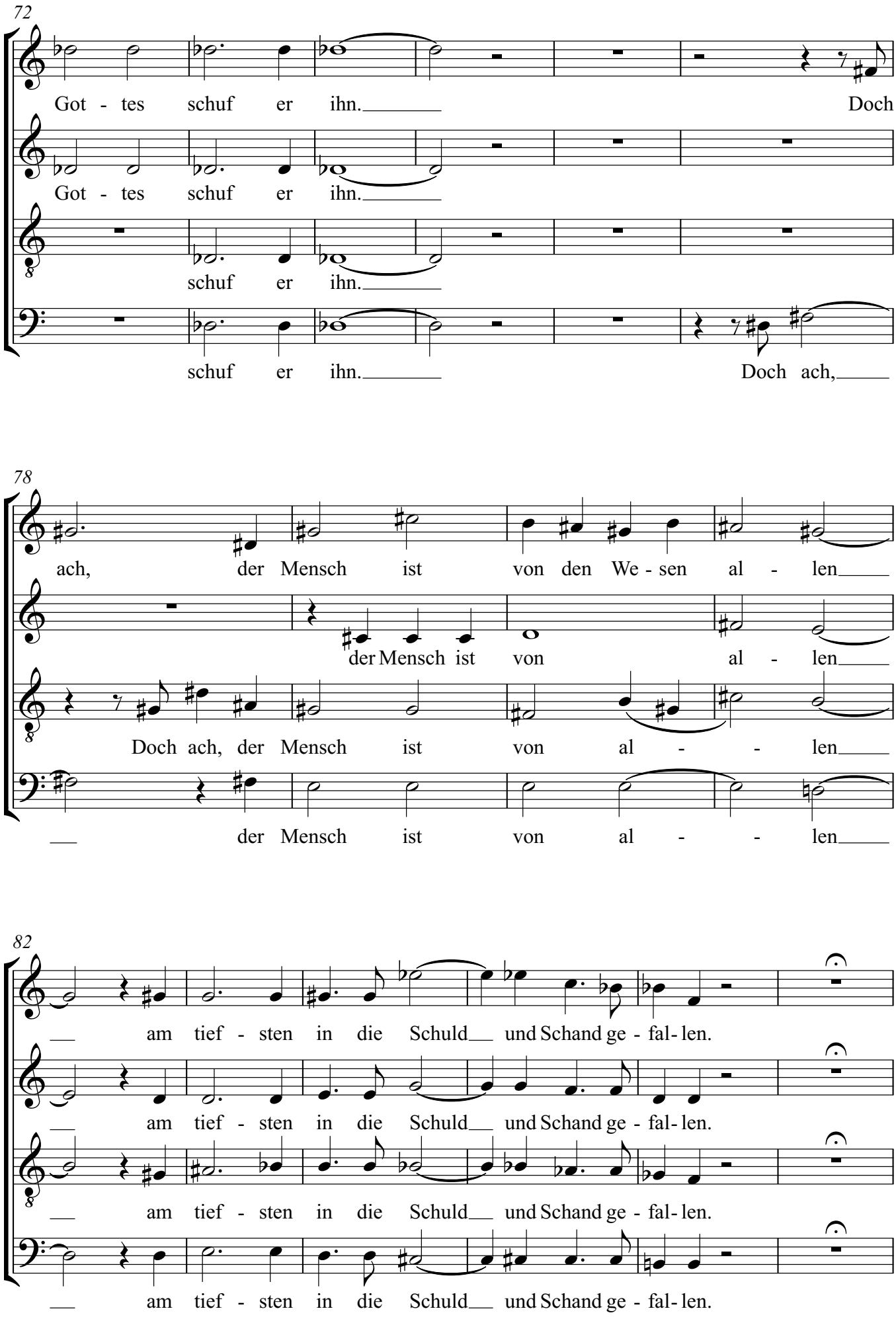
72
Got - tes schuf er ihn. Doch
Got - tes schuf er ihn.
schuf er ihn.
schuf er ihn. Doch ach,
78
ach, der Mensch ist von den We - sen al - len
der Mensch ist von al - len
Doch ach, der Mensch ist von al - - len
der Mensch ist von al - - len
82
am tief - sten in die Schuld und Schand ge - fal - len.
am tief - sten in die Schuld und Schand ge - fal - len.
am tief - sten in die Schuld und Schand ge - fal - len.
am tief - sten in die Schuld und Schand ge - fal - len.

88

93

Drum stieg he - rab von sei - nem Him-mels - thro - ne

Drum stieg he - rab von sei - nem Him-mels - thro - ne

Drum stieg he - rab von sei - nem Him-mels - thro - ne

Drum stieg he - rab von sei - nem Him-mels - thro - ne

98

Je - sus und ward zum wah - ren Men-schen - soh - ne, er - nie - drig -

Je - sus und ward zum wah - ren Men-schen - soh - ne, er - nie - drig -

Je - sus und ward zum wah - ren Men-schen - soh - ne, er - nie - drig -

Je - sus und ward zum wah - ren Men-schen - soh - ne, er - nie - drig -

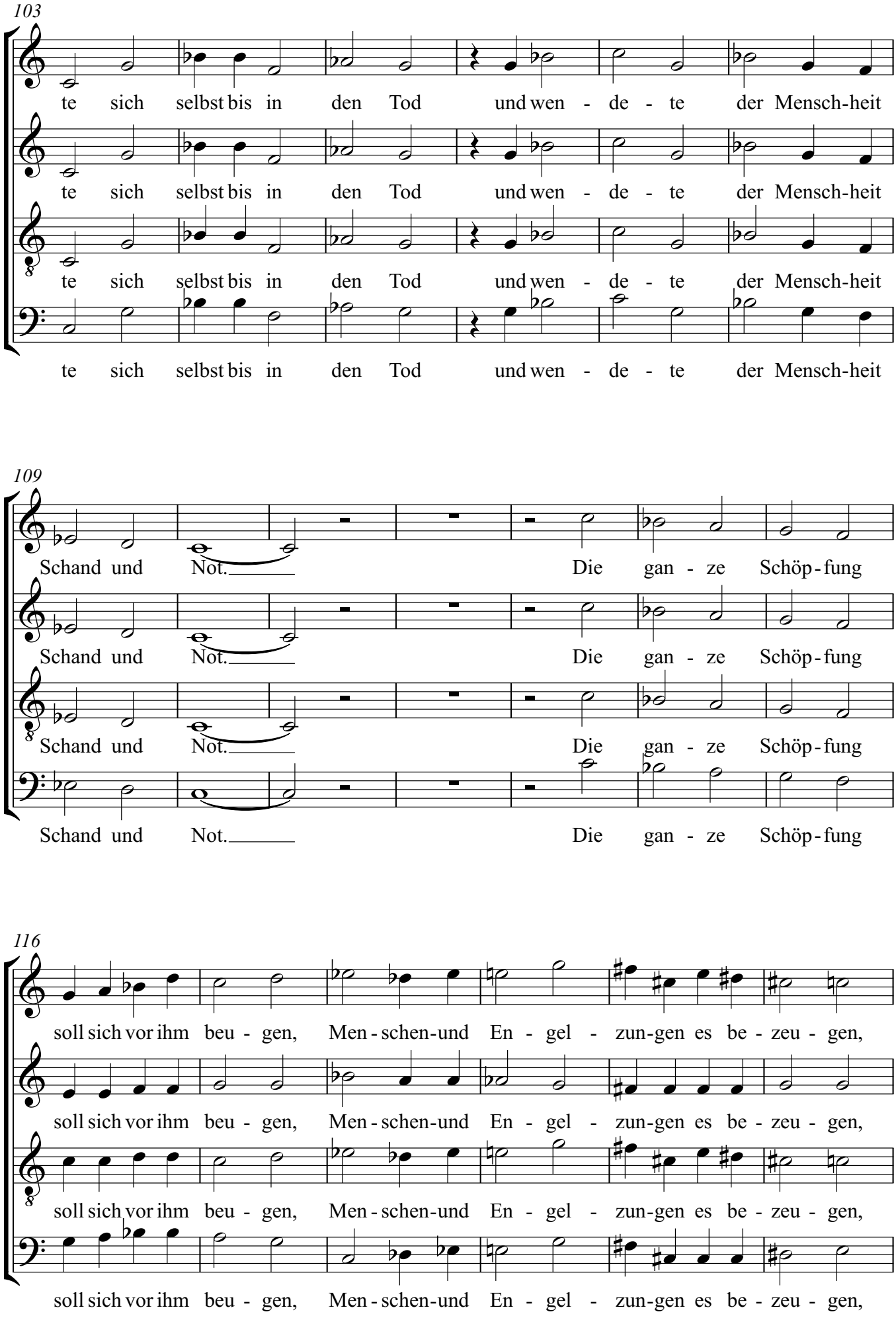
103
te sich selbst bis in den Tod und wen - de - te der Mensch-heit
te sich selbst bis in den Tod und wen - de - te der Mensch-heit
te sich selbst bis in den Tod und wen - de - te der Mensch-heit
te sich selbst bis in den Tod und wen - de - te der Mensch-heit
109
Schand und Not. Die gan - ze Schöp - fung
Schand und Not. Die gan - ze Schöp - fung
Schand und Not. Die gan - ze Schöp - fung
Schand und Not. Die gan - ze Schöp - fung
116
soll sich vor ihm beu - gen, Men - schen-und En - gel - zun-gen es be - zeu - gen,
soll sich vor ihm beu - gen, Men - schen-und En - gel - zun-gen es be - zeu - gen,
soll sich vor ihm beu - gen, Men - schen-und En - gel - zun-gen es be - zeu - gen,
soll sich vor ihm beu - gen, Men - schen-und En - gel - zun-gen es be - zeu - gen,

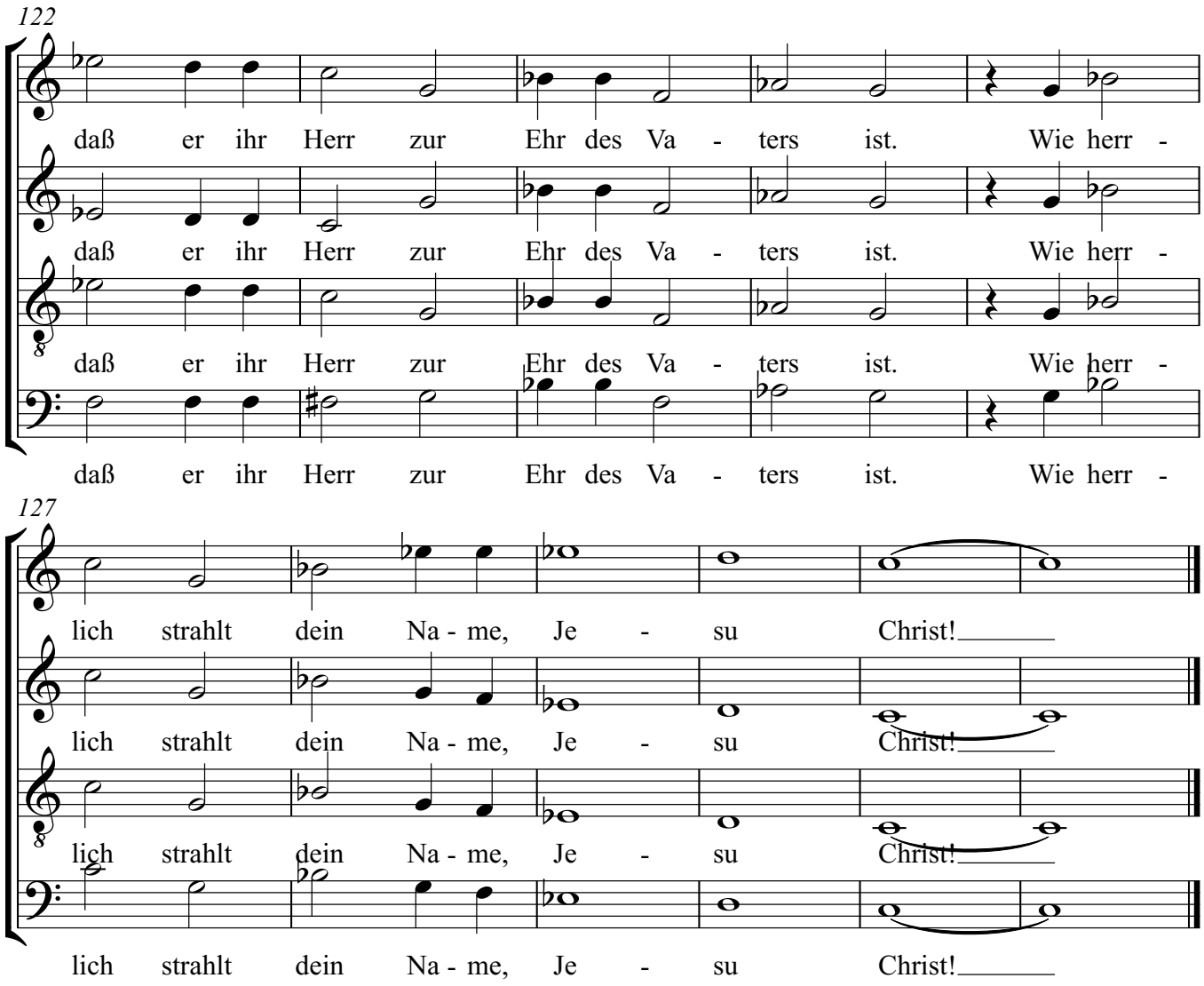
122
daß er ihr Herr zur Ehr des Va - ters ist. Wie herr -
daß er ihr Herr zur Ehr des Va - ters ist. Wie herr -
daß er ihr Herr zur Ehr des Va - ters ist. Wie herr -
daß er ihr Herr zur Ehr des Va - ters ist. Wie herr -
127
lich strahlt dein Na - me, Je - su Christ!
lich strahlt dein Na - me, Je - su Christ!
lich strahlt dein Na - me, Je - su Christ!
lich strahlt dein Na - me, Je - su Christ!

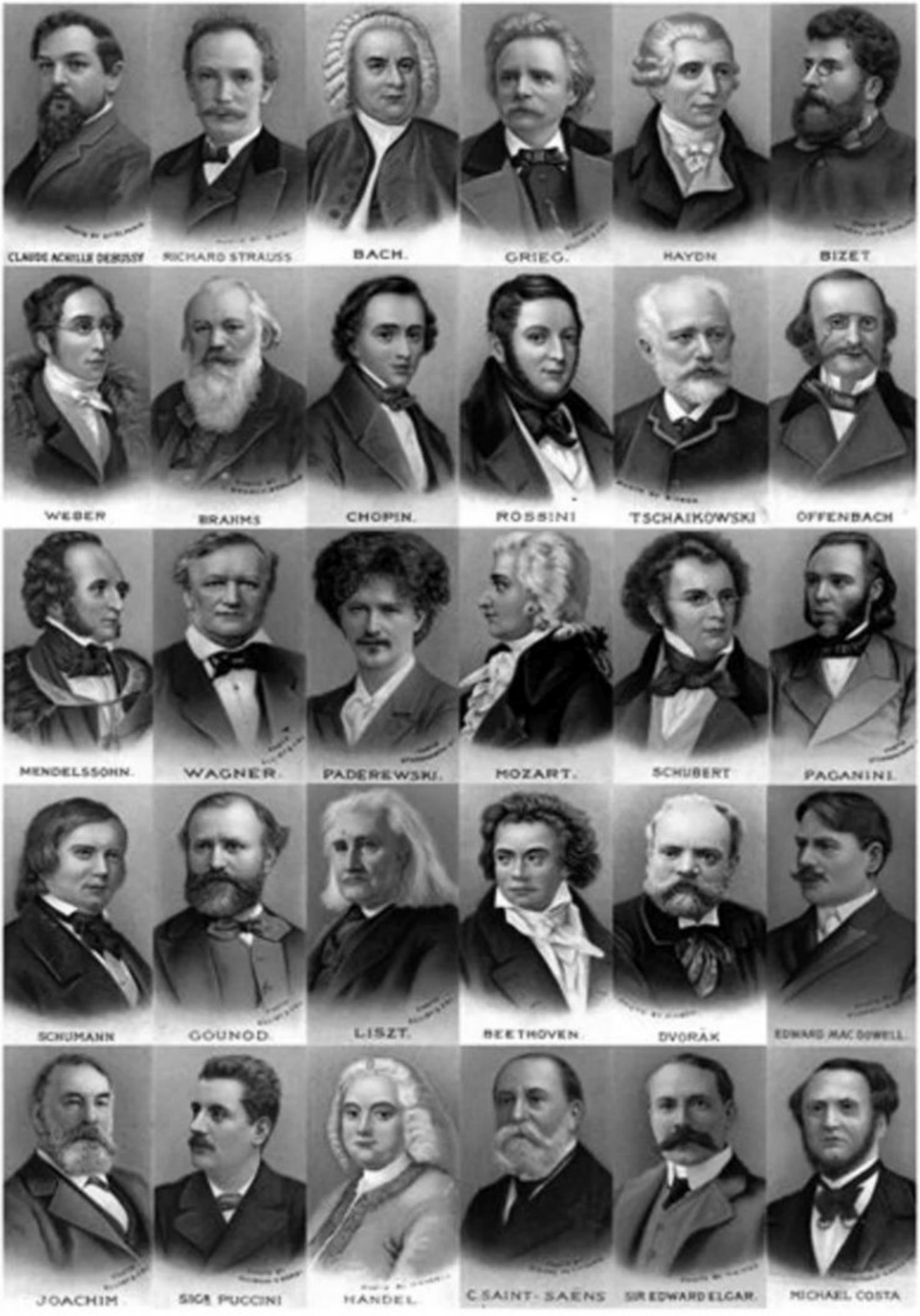
CLAUDE ACHILLE DEBUSSY
RICHARD STRAUSS
BACH.
GRIEG.
HAYDN
BIZET
WEBER
BRAHMS
CHOPIN.
ROSSINI
TSCHAIKOWSKI
OFFENBACH
MENDELSSOHN.
WAGNER.
PADEREWSKI.
MOZART.
SCHUBERT
PAGANINI.
SCHUMANN
GOUNOD.
LISZT.
BEETHOVEN.
DVORÁK
EDWARD MAC DOWELL.
JOACHIM.
SIGR. PUCCINI
HÄNDEL.
C. SAINT-SAENS
SIR EDWARD ELGAR.
MICHAEL COSTA